ఈనాడు
అల్లూరి సీతారామరాజు
గురువారం 5 ఫిబ్రవరి 2026

నీరందని ఇళ్లు.. నోరెండిన ఊళ్లు!

పడకేసిన జల్‌జీవన్ పనులు

ఈనాడు డిజిటల్, పాడేరు
– న్యూస్‌టుడే, పాడేరు పట్టణం

కేంద్ర, రాష్ట్ర ప్రభుత్వాలు ప్రతిష్ఠాత్మకంగా చేపట్టిన జల్‌జీవన్ మిషన్ ప్రాజెక్టు అనుకున్న స్థాయిలో ముందుకు సాగడం లేదు. ఆర్‌డబ్ల్యూఎస్ ఇంజినీరింగ్ విభాగానికి సరైన ముందస్తు ప్రణాళికలు లేకపోవడం, గతంలో నిర్మించిన పాత పథకాలకే జల్‌జీవన్ మిషన్ ప్రాజెక్టును అనుసంధానం చేయడం వంటి అనాలోచిత నిర్ణయాలతో లక్ష్యానికి చాలా దూరంలో ఉండిపోయింది. కొన్నిచోట్లా అరకొర పనులు జరుగుతున్నా.. పెద్దగా ప్రయోజనం ఉండటం లేదు. దీంతో గిరిజనులు ఊటకుంటలపై ఆధారపడాల్సి వస్తోంది. మరికొద్ది రోజుల్లో వేసవి సమీపిస్తున్న తరుణంలో అధికారులు ముందస్తు ప్రణాళికలు చేపట్టకపోతే ప్రజలకు తాగునీటి వెతలు మరింత పెరిగే ప్రమాదముంది.

జిల్లా కేంద్రం పాడేరు పట్టణంలో తాగునీటి సమస్య తీవ్రంగా ఉంది. రెండేళ్లుగా జల్‌జీవన్ మిషన్ ద్వారా ఇంటింటికి కుళాయి ఇస్తామని గ్రామీణ నీటి సరఫరా విభాగం అధికారులు చెప్పుకొంటూ వస్తున్నారు. పట్టణ పరిధిలో ఉన్న సుంద్రుపుట్టు, లోచలిపుట్టు, గుడివాడ, పాత పాడేరు, కొత్త పాడేరు, మెయిన్ రోడ్డు కాలనీలు కలుపుకొని మూడు వేల వరకు ఇంటింటి కుళాయిలు ఏర్పాటు చేస్తామని ప్రణాళిక వేశారు. పరిపాలన అనుమతులు సైతం వచ్చాయి. టెండర్ దశలో ప్రగతి స్తంభించింది.

✦ ముంచంగిపుట్టు మండలం కిలగాడ పంచాయతీ కొత్తులబయలు గ్రామంలో సుమారు 300 నివాసాలుంటాయి. ఈ గ్రామంలో బోరు, రక్షిత మంచి నీటి పథకం ఉండగా.. వాటి నుంచి బురద నీరు వస్తోంది. దీంతో మహిళలు రెండు కి.మీ. నడిచి వెళ్లి తాగునీటిని తెచ్చుకుంటున్నారు. ఈ గ్రామానికి జల్‌జీవన్ మిషన్ కింద రూ. 5 లక్షలు మంజూరైనా ఇంతవరకు పనులు ప్రారంభం కాలేదు.

ముంచంగిపుట్టు తహసీల్దారు కార్యాలయం వద్ద నిరుపయోగంగా జల్‌జీవన్ పైపులు

జిల్లాలో జల్‌జీవన్ మిషన్ పనులిలా	
మంజూరైన పనులు: 7185	వివిధ దశల్లో ఉన్నవి : 1036
ఇప్పటివరకు పూర్తయినవి: 3993	ఇప్పటికీ ప్రారంభం కానివి: 619

ముందుకు సాగని పనులు... ప్రతి ఇంటికీ రక్షిత నీటి కుళాయి, రోజుకు తలసరి 55 లీటర్ల నీటి సరఫరా చేయడమే లక్ష్యంగా జల్‌జీవన్ మిషన్‌ను కేంద్రం అమలు చేస్తోంది. మన్యంలో దీనికి సంబంధించిన పనులు అంతంతమాత్రంగానే జరుగుతున్నాయి. దీనికితోడు మూడు నెలలుగా గుత్తేదారులు చేసిన పనులకు సకాలంలో బిల్లులు మంజూరు కావడం లేదు. ఇప్పటివరకు గుత్తేదారులు చేసిన పనులకు రూ. 32 కోట్ల బకాయిలున్నాయి. బిల్లులు వస్తే గాని పనులు చేయలేమంటూ చేతులెత్తేస్తున్నారు. అధికారులు బిల్లు త్వరలోనే వస్తుందని నచ్చజెబుతున్నా.. అడుగు ముందుకు వేయలేక పోతున్నారు.

నిధుల జాప్యంతోనే పనుల ఆలస్యం.. జల్ జీవన్ మిషన్ పనులు ప్రారంభదశలో బాగానే సాగినా.. నిధుల విడుదలలో జాప్యం కారణంగా ఇటీవల కాలంలో కాస్త ఆలస్యంగా జరుగుతున్నాయి. గత మూడు నెలలుగా బిల్ మంజూరవలేదు. దీంతో దాదాపు 1043 పనులకుగానూ బకాయిలున్నాయి. గుత్తేదారులకు నచ్చజెప్పినా.. పెట్టుబడి పెట్టేందుకు ముందుకు రావడంలేదు. **– నాగేశ్వరరావు, ఆర్‌డబ్ల్యూఎస్ ఈఈ, అల్లూరి**

పీనరీలో లాహిరిలాహిరి!

డుంబ్రిగుడ, న్యూస్‌టుడే

అరకు పర్యటనకు వచ్చే సందర్శకులకు.. పీనరీ చెట్ల అందాలు మరింత ఆహ్లాదాన్ని పంచుతున్నాయి. ప్రకృతి ఒడిలో నిటారుగా పెరిగిన వృక్షాలు విశేషంగా ఆకట్టుకుంటున్నాయి. డుంబ్రిగుడ మండలం అంజోడ సిల్క్‌ఫాంలో పీనరీ చెట్ల నడుమ మంచు అందాలు, పచ్చని ప్రకృతి, దీనికి సమీపంలోనే కూత కూసే రైలు సందర్శకుల మదిని దోచుకుంటున్నాయి. అటవీశాఖ పరిధిలో ఉన్న సిల్క్‌ఫాంను ఎకో టూరిజం పేరుతో సంబంధిత అధికారులు ఆధునికీకరించారు. చుట్టూ పీనరీ చెట్లు, పచ్చని గార్డెన్, సందర్శకుల విడిదికి అన్ని సౌకర్యాలు కలిగిన గుడారాలు, చెట్ల నడుమ ఉడెన్ బ్రిడ్జి.. తదితర హంగులు సమకూర్చారు.

సందర్శకుల విడిది గుడారాలు

ఫొటోషూట్‌లకు వేదిక ... దేశ, విదేశాల సందర్శకులను ఆకర్షిస్తున్న పీనరీ.. ఫొటో షూట్స్, షార్ట్ ఫిలిమ్స్‌కు వేదికగా నిలుస్తోంది. సినిమా చిత్రీకరణలు ఇక్కడ జరుగుతున్నాయి. వెంకటేష్ హీరోగా నటించిన సంక్రాంతికి వస్తున్నాం సినిమాలో పలు సన్నివేశాలు ఇక్కడ చిత్రీకరించారు. ఈ ఏడాది ప్రకృతి వ్యవసాయంతో స్ట్రాబెర్రీ సాగును వన సంరక్షణ సమితి ఆధ్వర్యంలో చేపడుతున్నారు. వచ్చే మూడు నెలల్లో ఉడెన్ డెక్స్‌తోపాటు రోప్ బ్రిడ్జ్ ఏర్పాటుకు సన్నాహాలు చేస్తున్నారు. ప్రస్తుత సీజన్‌లో రోజుకు 500 నుంచి 800 మంది సందర్శకులు సందర్శిస్తున్నారు. ఇతర రోజుల్లో 300 మంది వరకు సందర్శిస్తుంటారని పీనరీ మేనేజర్ శేఖర్ పేర్కొన్నారు.

పశుపోషణకూ రుణం

అనంతగిరి గ్రామీణం, న్యూస్‌టుడే: పశు పోషణ నానాటికీ ఖరీదుగా మారుతోంది. దాణా, మేత, మందుల కొనుగోలు తప్పనిసరి కావడంతో చాలామంది రైతులు చేతిలో డబ్బుల్లేక సకాలంలో కొనుగోలుకు ఇబ్బందులు పడుతుంటారు. కొందరు అధిక వడ్డీలకు అప్పులు చేస్తుంటారు. ఈ పరిస్థితుల నుంచి రైతులను ఆదుకోవడానికి కూటమి ప్రభుత్వం పశు కిసాన్ క్రెడిట్ కార్డులకు శ్రీకారం చుట్టింది. వీటిని వినియోగించుకుంటే బహుళ ప్రయోజనాలు పొందవచ్చని జిల్లా పశుసంవర్ధకశాఖ అధికారి డాక్టర్ మంచు కరుణాకరరావు తెలిపారు.

బ్యాంకుల్లో దరఖాస్తులు... పశు సంవర్ధక శాఖ గ్రామ సహాయకులు ఆయా బ్యాంకర్లతో సమన్వయం చేసుకుని అర్హులకు పీకేసీ కార్డులు అందిస్తారు. ఇందుకుగాను దరఖాస్తులను సమీప ప్రభుత్వ బ్యాంకుల్లో అందజేయాలి. తద్వారా అర్హులకు కిసాన్ క్రెడిట్ కార్డు, పాస్ పుస్తకం ఇస్తారు. కేవైసీ కోసం భూమి దస్త్రాలు, పశువుల ఆరోగ్య ధ్రువపత్రం, పాస్‌పోర్టు సైజు ఫొటోలు, ఆధార్, పాన్, ఓటరు గుర్తింపు కార్డుల నకళ్లు పొందుపరచాలి.

గరిష్ఠంగా రూ. 3 లక్షలు... కార్డు ద్వారా గరిష్ఠంగా రూ.3 లక్షల వరకు రుణం అందిస్తారు. రూ.1.60 లక్షల వరకు ఎలాంటి పూచీకత్తు అవసరం లేదు. తీసుకున్న సొమ్మును 40 రోజుల్లోగా తిరిగి చెల్లిస్తే వడ్డీ ఉండదు. అనంతరం 7 శాతం వడ్డీ వసూలు చేస్తారు. ఏడాదిలోగా క్రమం తప్పకుండా తిరిగి చెల్లిస్తే ఆర్‌బీఐ, నాబార్డ్ 3 శాతం, బ్యాంకు (కేంద్ర, రాష్ట్ర ప్రభుత్వాల రాయితీ) 3 శాతం వడ్డీ మినహాయింపు ఇస్తారు. సాధారణ క్రెడిట్ కార్డు మాదిరిగానూ వినియోగించుకోవచ్చు. ఆన్‌లైన్ ద్వారా చెల్లింపులు చేయవచ్చు.

జిల్లాలో వివరాలిలా..
ఆవులు: 5,40,883
గేదెలు: 78,592
గొర్రెలు: 2,61,511
మేకలు: 2,41,419
కోళ్లు: 15,60,855

చిట్టి చేతుల్లో అద్భుతాలు

కస్తూర్బా గాంధీ పాఠశాలలో కాగితంతో ఆకర్షణీయ వస్తువులు చేసిన బాలికలు

పనికి రాని కాగితాలతో చిట్టిచేతులు అద్భుతాలు సృష్టిస్తున్నాయి. కొన్ని కాగితపు ముక్కలు, కలర్ పేపర్ల సహాయంతో అందమైన ఆకృతులను తయారుచేసి పాఠశాలలో అలకరించి.. అతిథులకు అందిస్తున్నారు అక్కడి విద్యార్థినులు. హుకుంపేట కస్తూర్బా గాంధీ విద్యాలయంలో 6, 7, 8 తరగతుల విద్యార్థినులు చదువుతోపాటు హస్తకళలపై ప్రత్యేక దృష్టి పెట్టారు. ఉపాధ్యాయులు వారికి సహకారం అందిస్తున్నారు. పాఠశాలకు అనేక మంది ప్రత్యేకాతిథులు, ఉన్నతాధికారులు వస్తుంటారు. వారికి స్వాగతం పలికేందుకు అందుబాటులో పూల బొకేలు లేకపోవటంతో.. విద్యార్థినులు తయారుచేసిన వాటినే ఇస్తుంటామని ప్రిన్సిపల్ అనిత పేర్కొన్నారు.
– న్యూస్‌టుడే, హుకుంపేట

అరకులోయలో జాబ్‌మేళా 6న

అరకులోయ, కొయ్యూరు, న్యూస్‌టుడే: ఏపీ నైపుణ్యాభివృద్ధి సంస్థ ఆధ్వర్యంలో ఈనెల 6న అరకులోయ ప్రభుత్వ ఐటీఐలో జాబ్‌మేళా జరుగుతుందని ప్రిన్సిపల్ వెంకటేశ్వరరావు, కొయ్యూరు ఎంపీడీఓ ప్రసాదరావు తెలిపారు. పదో తరగతి నుంచి డిగ్రీ, పీజీ, ఐటీఐ, డిప్లమో చదివిన నిరుద్యోగులంతా ఈ అవకాశాన్ని వినియోగించుకోవాలని ఆయన కోరారు. పంచాయతీ కార్యదర్శులంతా గ్రామాల్లోని నిరుద్యోగులకు ఈవిషయాన్ని తెలియజేయాలని పేర్కొన్నారు. పనిని బట్టి జీతం రూ. 11 వేల నుంచి రూ.40 వేల వరకు ఉంటుందన్నారు. ఆసక్తి కలిగిన వారంతా 94910 57527, 63026 36174 నంబర్లలో సంప్రదించాలని పేర్కొన్నారు.

కొండకోనల్లో.. సాగు పొదరిల్లు

మన్యంలో సాగు భిన్నంగా ఉంటుంది. పర్వత శ్రేణుల మధ్య ఉండే మన్యంలో అధికశాతం వర్షాధారంగానే సాగు చేపడుతుంటారు. ప్రస్తుత రబీ సీజన్‌లో కొన్ని చోట్ల వరి సాగు చేపడుతుండగా.. మరికొన్ని ప్రాంతాల్లో ఖాళీ భూములు కనిపిస్తున్నాయి. ఆంధ్రా, ఒడిశా సరిహద్దులోని ఒనకఢిల్లీ సమీపంలో దృశ్యమిది..
– ముంచంగిపుట్టు గ్రామీణం, న్యూస్‌టుడే

అనాలోచితం.. అదనపు భారం

పాడేరు పట్టణం/చింతపల్లి గ్రామీణం, న్యూస్‌టుడే

గిరిజన సహకార సంస్థ అనాలోచిత నిర్ణయాల కారణంగా కాఫీ మార్కెటింగ్‌లో ఒడుదొడుకులు ఎదుర్కొంటోంది. రెండేళ్లుగా కాఫీ సేకరణలో సంస్థ తీసుకుంటున్న నిర్ణయాలు తీవ్ర చర్చనీయాంశంగా మారాయి. మార్కెట్ ధరకన్నా ఎక్కువ మొత్తానికి కొనుగోలు చేసి చేతులు కాల్చుకుంది. ఇదంతా రైతుల ప్రయోజనాల కోసమే చేశామని చెప్పుకొంటున్నా క్షేత్రస్థాయిలో పరిస్థితులు భిన్నంగా ఉన్నాయి. ఉన్నతాధికారుల మెప్పు కోసమో.. కొందరి వ్యక్తిగత ప్రయోజనాలు ఆశించి ఇదంతా చేసినట్లు ఉందనే విమర్శలు వెల్లువెత్తుతున్నాయి.

ఏటా కాఫీ కొనుగోళ్ల సీజన్ నవంబరు నుంచి ప్రారంభమై ఫిబ్రవరి నెలాఖరు వరకూ కొనసాగుతుంది. కాఫీ మార్కెటింగ్, ధర నిర్ణయం అంతా బెంగళూరు కేంద్రంగా జరుగుతుంది. ఇక్కడి ధరలకు అనుగుణంగానే జీసీసీ, పాడేరు ఐటీడీఏ రెండూ కాఫీ కొనుగోళ్లు వేర్వేరుగా చేపడుతుంటాయి. జీసీసీకి సంబంధించి అపెక్స్ కమిటీ ఆధ్వర్యంలో ధర నిర్ణయిస్తారు. 2024-25లో చెర్రీ రకం కేజీ మార్కెట్ ధర రూ. 250 ఉంటే రైతులకు రూ. 330 చొప్పున చెల్లించి 500 మెట్రిక్ టన్నులు కొనుగోలు చేసేశారు. దీంతో జీసీసీపై అదనంగా రూ. 4.1 కోట్ల భారం పడింది. మార్కెట్ ఒడుదొడుకుల కారణంగా ఈ నిల్వల్లో 200 టన్నులు మాత్రమే అప్పట్లో విక్రయించ గలిగారు. మిగిలిన సరకు గోదాములో నిల్వ చేశారు. సరైన జాగ్రత్తలు తీసుకోకపోవడంతో సరకు నాణ్యత తగ్గిపోయి ఈ ఏడాది కేజీ రూ. 238కు మాత్రమే విక్రయించగలిగారు.

● జాతీయ మార్కెట్ ధర కన్నా కేజీకి రూ. 80 ఎక్కువ చెల్లించి కొనుగోలు చేయాల్సిన అవసరం జీసీసీకి ఏమొచ్చిందనే ప్రశ్న వస్తోంది. జాతీయ మార్కెట్‌లో పార్చ్‌మెంట్ కాఫీకి సాధారణంగా అధిక డిమాండు ఉంటుంది. దానిని వదిలేసి రెండో రకమైన చెర్రీ కాఫీ అధికధరకు కొనుగోలు చేయడం గమనార్హం. ఇదే సమయంలో ముందుగా గతేడాది మిగులు సరకును విక్రయించకుండా 2025-26లో మళ్లీ కాఫీ కొనుగోలు ఎందుకు చేపట్టిందనే ప్రశ్నలూ ఉత్పన్నమవుతున్నాయి.

జీసీసీ గోదాం నుంచి తరలిస్తున్న చెర్రీ కాఫీ

● 2025-26 సంవత్సరంలో పార్చ్‌మెంట్, చెర్రీ కాఫీలు కలిసి సుమారుగా 1,100 మెట్రిక్ టన్నుల కొనుగోలు లక్ష్యంగా పెట్టుకోగా ఇప్పటివరకూ 200 మెట్రిక్ టన్నులే కొనుగోలు చేయగలిగారు.

రైతుల ప్రయోజనం కోసమే... గిరిజన రైతులను దళారీల నుంచి కాపాడటం కోసమే అదనపు ధర చెల్లించి గత ఏడాది కొనుగోలు చేశాం. కాఫీ ప్రాజెక్టు 100 శాతం గిరిజన సంక్షేమం కోసం ఏర్పడింది. ధరల సవరణ రైతుల సంక్షేమాన్ని దృష్టిలో పెట్టుకుని చేసిందే తప్ప మరో ఉద్దేశం లేదు. ధరలు పెంచడం వల్ల జీసీసీ ఆదాయానికి నష్టం వాటిందనే ప్రచారం వాస్తవం కాదు. సంక్షేమ నష్టాలను ఆర్థిక నష్టాలుగా భావించరాదు.
– ఎం.వి.వి.ఎస్.ఉమాదేవి, జీసీసీ జీఎం

గిరి రైతులకు తేనెపెట్టెలు పంపిణీ చేస్తున్న అధికారులు

చిన్నతరహా పరిశ్రమగా తేనెటీగల పెంపకం

చింతపల్లి, న్యూస్‌టుడే: అనేక పంటలకు ఆలవాలమైన అల్లూరి జిల్లాలో తేనెటీగల పెంపకానికి వనరులు పుష్కలంగా ఉన్నాయి. వీటి ఆధారంగా పెట్టెతేనె సేకరణను చిన్నతరహా పరిశ్రమగా అభివృద్ధి చేసేందుకు చర్యలు చేపడుతున్నామని కేంద్ర ప్రభుత్వానికి చెందిన గ్రామోద్యోగ వికాస్ యోజన రాష్ట్ర సంచాలకులు డాక్టర్ ఎస్. గ్రీప్ అన్నారు. అటవీ ఆధారిత హనీ మిషన్ కార్యక్రమంలో భాగంగా చింతపల్లి మండలంలో ఎంపిక చేసిన 40 మంది గిరిజన రైతులకు పెట్టెతేనె సేకరణలో మెలకువలపై పదిరోజులపాటు శిక్షణ ఇచ్చారు. శిక్షణ పూర్తి చేసుకున్న రైతులకు బుధవారం పెదబరడ గ్రామంలో ఉచితంగా తేనె పెట్టెలు పంపిణీ చేశారు. ఒక్కోరైతుకు రూ. 40 వేల విలువగల పది పెట్టెలు, తేనెటీగలు అందించారు. గ్రీప్ మాట్లాడుతూ.. అరకు కాఫీకి ఎంతటి గుర్తింపు ఉందో.. భవిష్యత్తులో లంబసింగి హనీ పేరుతో తేనెకూ ప్రత్యేక గుర్తింపు తీసుకురావాల్సిన అవసరం ఉందన్నారు. వ్యవసాయానుబంధ పరిశ్రమగా తేనె సేకరణ చేపట్టాలన్నారు. ఝార్ఖండ్ నుంచి ప్రత్యేకంగా తీసుకొచ్చిన పెట్టెలను రైతులకు అందించారు. రైతులకు అర్హత ధ్రువపత్రాలు అందించారు. హైదరాబాద్‌కు చెందిన ఐఐఎంఆర్ శాస్త్రవేత్త డాక్టర్ శ్రీనివాసబాబు, ప్రతినిధి రాజేష్, నోడల్ అధికారి డి.సుబ్రహ్మణ్యం, ప్రత్యేక శిక్షకులు ఎన్‌ఎల్‌ఎన్‌రెడ్డి, చింతపల్లి యూనియన్ బ్యాంకు బ్రాంచి మేనేజరు గౌతంకుమార్, పెదబరడ పంచాయతీ సర్పంచి సమిడ గోపాల్, కార్యదర్శి లక్ష్మీకుమార్, లంబసింగి ఎఫ్‌పీఓ ప్రతినిధులు ఇందిర తదితరులు పాల్గొన్నారు.

నెరవేరిన రైతుల దశాబ్దాల కల

పాడేరు, న్యూస్‌టుడే: జిల్లాలోని గిరిజన రైతుల దశాబ్దాల కల నెరవేరుస్తూ.. కూటమి ప్రభుత్వం తప్పిదాలు లేని భూ హక్కు పత్రాలు (పట్టాదారు పాస్ పుస్తకాలు) పంపిణీ చేసేందుకు శ్రీకారం చుట్టింది. ఈ మేరకు బుధవారం పాడేరు మండలం ఇరడాపల్లి పంచాయతీ బొక్కెళ్లు గ్రామంలో తహసీల్దార్ అరుణ్ చంద్ర ఆధ్వర్యంలో మీ భూమి- మీహక్కు కార్యక్రమం నిర్వహించారు. ఈ కార్యక్రమానికి ముఖ్య అతిథిగా కలెక్టర్ దినేష్‌కుమార్ పాల్గొన్నారు. గ్రామంలో 43 మంది రైతులకు పూర్తి హక్కులతో కూడిన భూమి హక్కు పత్రాలు అందజేశారు. కలెక్టర్ మాట్లాడుతూ.. గిరిజన ప్రాంతాల్లో భూ సమస్యలను పరిష్కరించడమే ప్రభుత్వ ప్రధాన లక్ష్యమని పేర్కొన్నారు. అర్హులైన ప్రతి రైతుకు భూ హక్కులు కల్పించడంతోపాటు, ప్రభుత్వ పథకాలు నేరుగా అందేలా చూస్తామని చెప్పారు. చాలాకాలంగా ఎదురుచూస్తున్న పాసుపుస్తకాలు చేతికి అందడంతో బొక్కెళ్లు గ్రామ రైతులు ఆనందం వ్యక్తం చేశారు. జీసీసీ డైరెక్టర్ బొర్రా నాగరాజు, తెదేపా నాయకులు డి. వెంకటరమణ తదితరులు పాల్గొన్నారు.

పాస్‌పుస్తకాలు పంపిణీ చేస్తున్న కలెక్టర్ దినేష్‌కుమార్, చిత్రంలో తహసీల్దార్ అరుణ్‌చంద్ర తదితరులు

సీలేరు కాంప్లెక్స్‌లో నిరంతరాయంగా విద్యుదుత్పత్తి

సీలేరు, న్యూస్‌టుడే: సీలేరు కాంప్లెక్స్‌లో నిరంతరాయంగా విద్యుదుత్పత్తి చేస్తున్నామని ఏపీ జెన్‌కో ముఖ్యఇంజినీరు కె.వి.రాజారావు తెలిపారు. బుధవారం స్థానిక విలేకరులతో ఆయన మాట్లాడుతూ.. మాచ్‌ఖండ్, సీలేరు, పొల్లూరు జలవిద్యుత్తు కేంద్రాల ద్వారా సుమారు ఆరు మిలియన్ యూనిట్ల విద్యుదుత్పత్తి చేస్తున్నామని పేర్కొన్నారు. కాంప్లెక్స్‌లో అన్ని యూనిట్లు అందుబాటులో ఉన్నాయని తెలిపారు. బలిమెల జలాశయంలో ఏపీ వాటాగా 60 టీఎంసీలు, డొంకరాయి జలాశయంలో 13 టీఎంసీలతో కలిపి సీలేరు బేసిన్‌లో 73 టీఎంసీల వరకూ నీటినిల్వలున్నాయన్నారు. రాబోయే వేసవిలో జలవిద్యుత్తు కేంద్రాలకు నీటి సమస్య ఉండబోదని తెలిపారు. గోదావరి రబీ పంటలకు డొంకరాయి పవర్ కెనాల్ నుంచి 4200, జలాశయం నుంచి 3800 క్యూసెక్కుల నీటిని విడుదల చేస్తున్నామని చెప్పారు. ఇందుకోసం బలిమెల నుంచి ఏపీ వాటాగా రోజుకు ఐదు వేల క్యూసెక్కులను వాడుకుంటున్నట్లు సీఈ వివరించారు.

సీఈ రాజారావు

ఆసక్తి పెరిగేలా బోధన: పీవో

హుకుంపేట, న్యూస్‌టుడే: ఆశ్రమ పాఠశాలల్లో మెనూ సక్రమంగా అమలు చేయాలని ఐటీడీఏ పీవో శ్రీపూజ పేర్కొన్నారు. పట్టం పంచాయతీ సచివాలయం, ఎంపీపీ పాఠశాల, జి.బొడ్డాపుట్టు గ్రామంలోని గిరిజన సంక్షేమ బాలికల ఆశ్రమ పాఠశాలను బుధవారం సందర్శించారు. విద్యార్థుల సామర్థ్యాలను అడిగి తెలుసుకున్నారు. వంటగది, స్టాక్ రూమ్‌ను, మెనూ పట్టికను పరిశీలించారు. ప్రధానోపాధ్యాయులు అందుబాటులో లేకపోవడాన్ని గుర్తించి.. ఎవరి అనుమతితో బయటకు వెళ్లారని ఆగ్రహం వ్యక్తం చేశారు. విద్యార్థుల ఆరోగ్యంపై ప్రభుత్వం ప్రత్యేక దృష్టి పెట్టిందన్నారు. విద్యార్థులకు చదువుపై ఆసక్తి పెరిగేలా పాఠ్యాంశాలు బోధించాలన్నారు. పాఠశాలల్లో ఆహ్లాదకర వాతావరణం ఉంటేనే బాలలకు చదువు బాగా అర్థం అవుతుందని చెప్పారు.

విద్యార్థులతో మాట్లాడుతున్న పీవో శ్రీపూజ

Authorised Main Dealers: OLIVE TVS: VISHAKAPATNAM, Cell: 8142299966, **DHARMANA TVS:** GAJUWAKA, Cell: 7989851681, **OLIVE TVS:** N.A.D, Cell: 9182472619, **OLIVE TVS:** MVP COLONY, Cell: 8142299923, **OLIVE TVS:** MURALINAGAR, Cell: 8142299924, **OLIVE TVS:** PENDURTHY, Cell: 8142299970, **OLIVE TVS:** MADHURAWADA, Cell: 8142299972, **DHARMANA TVS:** MALKAPURAM, Cell: 9398656775, **DHARMANA TVS:** ANAKAPALLE, Cell: 8341546429, **Authorised Dealer: JHANVI TVS:** PADERU, Cell: 8341123619.

(c) eenadu

ఉద్యోగుల సమస్యలపై చర్చించండి

చింతపల్లి, న్యూస్‌టుడే: ప్రభుత్వ ఉద్యోగులకు ఆర్థికంగా సమకూరాల్సిన ప్రయోజనాలపై చట్టసభల్లో చర్చించాలని కోరుతూ బుధవారం అరకు, పాడేరు ఎమ్మెల్యేలకు ఆంధ్రప్రదేశ్ ప్రభుత్వ ఉద్యోగుల సంఘం నాయకులు వినతిపత్రాలు అందజేశారు. త్వరలో శాసనసభ బడ్జెట్ సమావేశాలు జరగనున్న నేపథ్యంలో రాష్ట్ర కమిటీ పిలుపుమేరకు చింతపల్లి తాలూకా ఉద్యోగుల సంఘం అధ్యక్షుడు సంజయ్‌కుమార్, ప్రధాన కార్యదర్శి శంకరరావు, నాయకులు పద్మనాభం తదితరులు ఎమ్మెల్యేలను కలిశారు. ఓపీఎస్ పునరుద్ధరించడంతోపాటు ఉద్యోగుల దీర్ఘకాలిక సమస్యలను పరిష్కరించాలని, బకాయిలను చెల్లించాలన్న డిమాండ్లపై చట్టసభల్లో లేవనెత్తాలని కోరారు.

ఎమ్మెల్యే మత్స్యలింగంకు వినతిపత్రం అందిస్తున్న ఏపీజీఈఏ సంఘ నేతలు

రీసర్వేతో రైతులకు బహుళ ప్రయోజనం

అరకులోయ, న్యూస్‌టుడే: భూముల రీసర్వేతో రైతులకు బహుళ ప్రయోజనాలున్నాయని ఇన్‌ఛార్జి జాయింట్ కలెక్టర్ తిరుమణి శ్రీపూజ అన్నారు. లిట్టిగుడ గ్రామంలో రీసర్వే చేసిన భూములకు సంబంధించిన రైతులకు పాస్ పుస్తకాలను అందజేశారు. ఆమె మాట్లాడుతూ.. రీసర్వేతో ఎటువంటి తప్పులకు చోటివ్వకుండా భూముల వివరాలను పొందుపరిచినట్లు పేర్కొన్నారు. ఆర్టీసీ జోన్ ఛైర్మన్ దొన్నుదొర మాట్లాడుతూ.. గత ప్రభుత్వం తీరుతో భూముల సరిహద్దు వివాదాలు నెలకొన్నాయన్నారు. పారదర్శకత కొరవడటంతో భూతగాదాలు జరిగేవని చెప్పారు. కూటమి ప్రభుత్వం వీటన్నింటినీ పరిష్కరించి రైతులకు రాజముద్రతో కూడిన పాస్ పుస్తకాలను అందిస్తోందని చెప్పారు. తహసీల్దార్ కుమారస్వామి, సర్పంచి దాసుబాబు తదితరులు పాల్గొన్నారు.

రైతులకు పాస్ పుస్తకాలను అందజేస్తున్న ఆర్టీసీ జోన్ ఛైర్మన్ దొన్నుదొర, అధికారులు

నీటి ఎద్దడి నివారణకు చర్యలు

చింతపల్లి గ్రామీణం, న్యూస్‌టుడే: మారుమూల గిరి గ్రామాల్లో తాగునీటి ఎద్దడి లేకుండా సమ్మర్ క్రాష్ కార్యక్రమాన్ని నిర్వహిస్తున్నామని ఎంపీడీవో సీతామహాలక్ష్మి తెలిపారు. స్థానిక ఎంపీడీవో కార్యాలయం వద్ద బుధవారం ఈ కార్యక్రమాన్ని ప్రారంభించారు. మండలంలోని 371 గ్రామాల్లో 374 చేతిపంపులు, 248 రక్షిత తాగునీటి పథకాలు అందుబాటులో ఉన్నాయన్నారు. వీటిని పరిశీలించి అవసరమైన మరమ్మతులు నిర్వహిస్తామన్నారు. రూ.5 లక్షల మండల పరిషత్ నిధులతో సామగ్రి కొనుగోలు చేశామని పేర్కొన్నారు. కార్యక్రమంలో డిప్యూటీ ఎంపీడీవో మూర్తి, ఆర్‌డబ్ల్యూఎస్ ఏఈఈ స్వర్ణలత తదితరులు పాల్గొన్నారు.

సమ్మర్ క్రాష్ కార్యక్రమాన్ని ప్రారంభించిన ఎంపీడీవో సీతామహాలక్ష్మి తదితరులు

అంతులేని బాధలు కన్నీటి గాథలు..

ఈనాడు-విశాఖపట్నం, ఆనందపురం, పెందుర్తి-న్యూస్‌టుడే

కష్టాలను దాటుకుంటూ..
కుటుంబాన్ని పోషిస్తూ
పిల్లల బంగారు భవిష్యత్తుకు బాటలు వేస్తూ..
సాయంత్రం త్వరగా వచ్చేస్తాను..
అని ఆ ఇంటి యజమాని
చెప్పిన మాటలే తుది పలుకులవుతాయని
ఎవరూ ఊహించి ఉండరు!
రోడ్డు ప్రమాదం రూపంలో విధి రాసిన రాత
ఆ కుటుంబాన్ని తలకిందులు చేసేసింది.!!
ఇలాంటి కన్నీటి గాథలు జిల్లాలో ఎన్నో!!

రోడ్డు ప్రమాదాలతో బాధిత కుటుంబాల్లో అల్లకల్లోలం

ఆ ఒక్క ఘటనతో...

2024 జనవరి 22న ఆనందపురం పరిధిలోని గిడిజాల-కొత్తవలస రోడ్డులో ద్విచక్ర వాహనంపై వెళుతున్న భార్యాభర్తలను వెనుక నుంచి కారు అతివేగంతో వచ్చి ఢీకొంది. ఈ ఘటనలో భర్త బి.లక్ష్మణరావు మృతి చెందగా, భార్య గౌరీవరలక్ష్మి రెండు కాళ్లు, వెన్నెముక(నడుము), చేతులకు గాయాలయ్యాయి. ప్రస్తుతం ఆమె మంచానికే పరిమితమయ్యారు. పదో తరగతి చదువుతున్న కుమార్తె ఉంది. నెలకోసారి వైద్యం కోసం దాదాపు రూ.30 వేలు ఖర్చు చేయాల్సి వస్తోంది. ఇప్పటి వరకు రూ.20 లక్షలు ఖర్చు చేసినా ఆమె ఆరోగ్యం మెరుగవ్వలేదు. కుటుంబ పోషణ ఇబ్బందిగా ఉందని, తన కూతురు కోసం జీవచ్ఛవంలా బతికి ఉన్నానంటూ కన్నీటిపర్యంతమవుతోంది.

కుమార్తెతో గౌరీవరలక్ష్మి

జిల్లాలో గతేడాది రోడ్డు ప్రమాదాలు	క్షతగాత్రులు	మృతులు	హిట్ అండ్ రన్ కేసులు 2021 నుంచి
1,086	1,038	349	275పైగా

అలా పేదరికంలోకి..

క్షతగాత్రుల వైద్యానికి భారీగా ఖర్చు చేయలేక, మరోవైపు కుటుంబ పోషణ భారమై చాలా మంది ఇబ్బందులు పడుతున్నారు. తగరపువలసకు చెందిన దుర్గాప్రసాద్ అనే యువకుడు ఈ ఏడాది భోగి రోజున రోడ్డు ప్రమాదంలో గాయపడి ప్రైవేటు ఆసుపత్రిలో వైద్యం చేయించుకోలేక సామాజిక మాధ్యమాల ద్వారా దాతల సాయం కోరుతున్నారు. ఇలాంటి వారెందరో ఉన్నారు.

ఊహించని విషాదం..

డాక్‌యార్డులో లారీ డ్రైవర్‌గా ఒప్పంద ప్రాతిపదికన పనిచేస్తున్న అప్పలరాజు గత జనవరిలో ద్విచక్ర వాహనంపై విధులకు బయలుదేరారు. ఆనందపురం-పెందుర్తి మార్గంలో గుర్తుతెలియని వాహనం ఢీకొని అప్పలరాజుకు తీవ్రగాయాలయ్యాయి. కొన ఊపిరితో ఆసుపత్రిలో చికిత్స పొందుతూ మృతి చెందాడు. ఎప్పటిలా విధులకు వెళ్లిన అప్పలరాజు ఇంటికి వచ్చేస్తాడనుకున్న కుటుంబ సభ్యులకు తీరని శోకం మిగిలింది. ఆయనపైనే ఈ కుటుంబం ఆధారపడింది. పిల్లల చదువులు, కుటుంబ పోషణపై ఆయన భార్య ఆందోళన చెందుతున్నారు.

బతికినంత కాలం జీవచ్ఛవంలా

ఏటా నగరంలో రోడ్డు ప్రమాదాల్లో గాయపడుతున్నవారి సంఖ్య 1000-1200 వరకు ఉంటోంది. 2023లో 1,225, 2024లో 1,156, 2025లో 1,038 మంది క్షతగాత్రులయ్యారు. కుటుంబ పోషకులు కాళ్లు, వెన్నెముక దెబ్బతిని నడవలేని స్థితికి చేరుకుంటున్నారు. బతికినంతకాలం జీవచ్ఛవాల్లా మంచానికే పరిమితమై కుమిలిపోతున్నారు.

సింహాచలం ఈవోగా వెంకటరావు

సింహాచలం, న్యూస్‌టుడే: నాలుగు నెలల నిరీక్షణకు తెరదించుతూ సింహాచలం దేవస్థానం కార్యనిర్వహణాధికారి (ఈవో)గా జె.వెంకటరావును నియమిస్తూ ప్రభుత్వం ఉత్తర్వులు జారీ చేసింది. ఆయన ప్రస్తుతం కాకినాడ జిల్లా డీఆర్‌వోగా పనిచేస్తున్నారు. ఏడాది పాటు డిప్యుటేషన్‌పై 'సింహాచలం' ఈవోగా నియమించేందుకు అనుమతిస్తూ రాష్ట్ర ప్రభుత్వ సాధారణ పరిపాలన విభాగ ముఖ్య కార్యదర్శి కె.విజయానంద్ బుధవారం ఉత్తర్వులు జారీ చేశారు. దేవాదాయశాఖ ముఖ్య కార్యదర్శి నుంచి ఉత్తర్వులు వెలువడాల్సి ఉంది. ★ గత ఏడాది అక్టోబరులో జిల్లా దేవాదాయశాఖ ఉప కమిషనర్ ఎన్.సుజాతకు ఈవోగా పూర్తి అదనపు బాధ్యతలు అప్పగించారు. అప్పటి నుంచి ఆమె కొనసాగుతున్నారు.

చదువుతోనే ఉజ్వల భవిష్యత్తు

డుంబ్రిగుడ, న్యూస్‌టుడే: చదువుతోనే ఉజ్వల భవిష్యత్తు ఉంటుందని అరకు సీఐ హిమగిరి అన్నారు. స్థానిక ఏకలవ్య మోడల్ గురుకుల విద్యాలయంలో పరివర్తన కార్యక్రమాన్ని బుధవారం నిర్వహించారు. వ్యసనాలకు దూరంగా ఉండి.. బాగా చదువుకోవాలన్నారు. తల్లిదండ్రుల ఆశయాలను నెరవేర్చాలని పేర్కొన్నారు. ఎస్సై సురేష్, అధ్యాపక సిబ్బంది, విద్యార్థులు పాల్గొన్నారు.

విద్యార్థులతో మాట్లాడుతున్న సీఐ హిమగిరి

పార్లమెంట్ మార్చ్‌కు మద్దతు

చింతపల్లి గ్రామీణం, న్యూస్‌టుడే: ఈనెల 5వ తేదీన దేశ రాజధాని దిల్లీలో ఆల్ ఇండియా జాయింట్ యాక్షన్ కమిటీ ఫర్ టీచర్స్ ఆర్గనైజేషన్ ఆధ్వర్యంలో నిర్వహించే పార్లమెంట్ మార్చ్‌కు ఉపాధ్యాయ సంఘాల నాయకులు యూపీ గిరి, బొడ గంగరాజు మద్దతు తెలిపారు. స్థానిక గిరిజన ఉద్యోగ భవనం వద్ద బుధవారం వారు మాట్లాడుతూ.. టెట్ నుంచి ఇన్‌సర్వీస్ ఉపాధ్యాయులకు మినహాయింపు ఇవ్వాలని, పాత పింఛను విధానాన్ని పునరుద్ధరించాలన్నారు. టీచర్స్ ఎమ్మెల్సీ ఎన్నికల్లో ప్రాథమిక పాఠశాల ఉపాధ్యాయులకు ఓటు హక్కు కల్పించాలని కోరారు. పాఠశాలల విలీనం, మూసివేత నిలిపివేయాలన్నారు. బోధనేతర విధుల నుంచి టీచర్లను మినహాయించాలన్నారు. వెంకటరమణ, మత్స్యలింగం, మోహనరావు, సత్యనారాయణ, చలపతి తదితరులు పాల్గొన్నారు.

సంఘీభావం తెలుపుతున్న ఉపాధ్యాయులు

మైనర్లకు వాహనాలిస్తే చర్యలు

అరకులోయ, న్యూస్‌టుడే: బాలలు వాహనాలు నడిపితే చర్యలు తప్పవని అరకులోయ ఎస్సై గోపాలరావు హెచ్చరించారు. అరకు ప్రాంతంలో ప్రమాదాలను నివారించాలనే లక్ష్యంతో పోలీసులు బుధవారం వాహన తనిఖీలు నిర్వహించారు. లైసెన్స్ లేకుండా వాహనాలు నడుపుతున్న ఏడుగురు బాలలకు కౌన్సెలింగ్ ఇచ్చి.. వాహన యజమానులపై కేసు నమోదు చేశారు. మైనర్లకు వాహనాలు ఇస్తే చర్యలు తప్పవన్నారు. ద్విచక్రవాహనాలను సీజ్ చేశారు.

చింతపల్లి జాతీయ రహదారిపై పోలీసుల తనిఖీలు

డ్రైవింగ్ లైసెన్సు లేకుంటే కేసు

చింతపల్లి గ్రామీణం, న్యూస్‌టుడే: డ్రైవింగ్ లైసెన్స్, హెల్మెట్ లేకుండా ద్విచక్రవాహనాలపై ప్రయాణాలు చేస్తే వాహనాన్ని సీజ్ చేసి.. కేసు నమోదు చేస్తామని చింతపల్లి ఎస్సై ఎం.వి.రమణ హెచ్చరించారు. స్థానిక జాతీయ రహదారి వద్ద బుధవారం వాహనాలను తనిఖీ చేశారు. పత్రాలు లేని వాహనాలపై కేసులు నమోదు చేశారు. రోడ్డు ప్రమాదాల నివారణే లక్ష్యంగా చర్యలు తీసుకుంటున్నామన్నారు. యువత నిర్లక్ష్యంగా వాహనాలు నడపడంతో ఎక్కువగా ప్రమాదాలు జరుగుతున్నాయని పేర్కొన్నారు.

ఉపమాకకు చాగంటి రాక నేడు

హాజరు కానున్న మంత్రి అనిత

నక్కపల్లి, ఎస్.రాయవరం, న్యూస్‌టుడే: ప్రముఖ ప్రవచనకర్త, ప్రభుత్వ సలహాదారు చాగంటి కోటేశ్వరరావు గురువారం సాయంత్రం ఉపమాక వెంకన్న ఆలయానికి రానున్నారు. హోం మంత్రి అనిత ఇటీవల ఆయనతో మాట్లాడగా, ఉపమాక వచ్చి ప్రవచనం చెప్పేందుకు అంగీకరించారు. అప్పటి నుంచి ఆలయ పరిసరాల్లో మంత్రి ఆధ్వర్యంలో నాయకులు విస్తృత ఏర్పాట్లు చేస్తున్నారు. కార్యక్రమానికి మంత్రి అనిత హాజరు కానున్నారు. దాదాపు అయిదువేల మంది భక్తులు పాల్గొంటారని అంచనా వేస్తున్నారు. ఇందు కోసం తగిన సదుపాయాలు కల్పిస్తున్నారు. ఏర్పాట్లను బుధవారం సహకార సంఘం ఛైర్మన్ కొప్పిశెట్టి బుజ్జి, మంత్రి వ్యక్తిగత కార్యదర్శి వేణుగోపాల్, తితిదే ఇన్‌స్పెక్టర్ కూర్మేశ్వరరావు తదితరులు పర్యవేక్షించారు. అడ్డురోడ్డు ఆదర్శ పాఠశాలలో విద్యార్థులకు విద్యా విలువలు, వ్యక్తిత్వంపై చాగంటి మార్గనిర్దేశం చేయనున్నారు.

ఉపమాక ఆలయం వద్ద ఏర్పాట్లు పరిశీలిస్తున్న నాయకులు

సమయపాలన తప్పనిసరి

గూడెంకొత్తవీధి, న్యూస్‌టుడే: గిరిజన గ్రామాల్లో పని చేస్తున్న క్షేత్రస్థాయి ప్రభుత్వ ఉద్యోగులు తప్పనిసరిగా సమయపాలన పాటించాలని గూడెంకొత్తవీధి ఎంపీడీఓ రమణబాబు అన్నారు. బుధవారం ఆయన మండలంలోని సచివాలయం, విలేజ్ హెల్త్‌క్లినిక్‌లు తనిఖీ చేశారు. ఉద్యోగుల హాజరును పరిశీలించారు. కరుగులో ప్రభుత్వ ప్రాథమిక పాఠశాలను పరిశీలించారు. మధ్యాహ్న భోజన పథకం అమలు తీరుపై ఆరా తీశారు. ఉప ఎంపీడీఓ జగదీష్ పాల్గొన్నారు.

రికార్డులను పరిశీలిస్తున్న ఎంపీడీఓ రమణబాబు

చిన్నారులకు చర్మవ్యాధులు

చింతపల్లి, న్యూస్‌టుడే: చింతపల్లి మండలంలోని అత్యంత మారుమూల అంజలిశనివారం పంచాయతీలోని వంట్లమామిడి గ్రామంలో 13 ఏళ్ల లోపు చిన్నారులకు చర్మవ్యాధులు సోకాయి. గ్రామంలో సుమారు 20 మందికిపైగా చిన్నారులందరికీ చేతులు, కాళ్లు, శరీరంపై చర్మసంబంధ వ్యాధి ప్రబలింది. గత రెండు వారాలుగా వీరంతా తీవ్రమైన దురదలు, తామరతో ఇబ్బందులు పడుతున్నారు. విషయం తెలుసుకున్న తాజంగి ప్రాథమిక ఆరోగ్య కేంద్రం వైద్యాధికారులు డాక్టర్ సంతోష్‌కుమార్ బాబు, డాక్టర్ భవానీలు సిబ్బందితో బుధవారం గ్రామానికి వెళ్లి ప్రత్యేక వైద్యశిబిరాన్ని నిర్వహించారు. చర్మవ్యాధులు సోకిన చిన్నారులందరినీ పరీక్షించి మందులు ఇచ్చారు. గ్రామంలోని 20 మంది చిన్నారులకు స్కేబీస్ (గజ్జి) చర్మ వ్యాధి సోకినట్లు గుర్తించామని తెలిపారు. వ్యక్తిగత పరిశుభ్రత పాటించాలన్నారు. ఒకరు ధరించిన దుస్తులు మరొకరు వాడకూడదన్నారు. దగ్గరగా నివాసాలు ఉండటం వల్ల.. ఒకరినుంచి మరొకరికి ఈ చర్మవ్యాధి సోకినట్టు గుర్తించామన్నారు. వైద్య సిబ్బంది రాజేష్, శివ, దుర్గ తదితరులు పాల్గొన్నారు.

చిన్నారులకు పరీక్షలు చేస్తున్న వైద్యాధికారి సంతోష్‌కుమార్‌బాబు, సిబ్బంది

జాతీయ రహదారి నిర్మాణానికి సర్వే

అనంతగిరి (గ్రామీణం), న్యూస్‌టుడే: అనంతగిరి మండల పరిధిలో జాతీయ రహదారి-516ఈ నిర్మాణానికి రెవెన్యూ, హైవే సిబ్బంది బుధవారం సర్వే నిర్వహించారు. డముకు, మలియగుడ, అనంతగిరి, టైడా, శివలింగపురం తదితర ప్రాంతాల్లో ఎన్ని చెట్లు, ఇళ్లు, భూములు కోల్పోతాయో వివరాలు సేకరించారు.

డముకు సమీపంలో సర్వే చేస్తున్న సిబ్బంది

పెదబయలు గ్రామీణం, న్యూస్‌టుడే: పెదబయలు మండలం కిముడుపల్లి నుంచి బొడ్డాపుట్టు వరకు సుమారు 12 కిలోమీటర్ల మేర రోడ్డు నిర్మాణానికి కూటమి ప్రభుత్వం చర్యలు చేపట్టింది. బుధవారం ఇంజినీరింగ్, అటవీ అధికారులు కొలతలు సేకరించారు.

PERSONAL CLASSIFIEDS

CHANGE OF NAME

CHANGE OF NAME
I, SHAIK NOOR SAHEB S/o Meera Saheb, Aged 50 years, Muslim, R/o Ramalayam Street, Chintapalli Village & Mandal, A.S.R. Dist. -531111. I do here by declare that my wife original name is SHEIK SILAR BEEBI, by mistake my wife name is wrongly noted in my Passport No. F5594754 records as SHAIK SIVARBEBI instead of SHEIK SILAR BEEBI. I do here by declare that my wife name is only "SHEIK SILAR BEEBI".

JOBS

ఉచిత శిక్షణ భోజనం మరియు వసతి సౌకర్యం & ఉద్యోగావకాశాలు గాజువాకలో అర్హత: 10 ఆపైన, వయసు: 18-30. ✆ 9490441513, 7331144861.

ఉచితహాస్టల్‌తో శిక్షణ & ఉపాధి నిరుద్యోగ యువతీ/యువకులకు ఎలక్ట్రానిక్స్ హార్డ్‌వేర్ అసెంబ్లీ ఆపరేటర్, M.S.Office, స్పోకెన్ ఇంగ్లీష్‌పై శిక్షణ ఇవ్వబడును. 9704633675, 7331144859.

గంజాయి తరలిస్తున్న ఆరుగురి అరెస్టు

పెందుర్తి, న్యూస్‌టుడే: అరకు నుంచి నగరానికి గంజాయి రవాణా చేస్తున్న ఆరుగురిని అరెస్టు చేసినట్లు సీఐ కె.వి.సతీశ్‌కుమార్ తెలిపారు. ఆ వివరాలిలా.. విశ్వసనీయ సమాచారం మేరకు పెందుర్తి మండలం సరిపల్లి చెక్‌పోస్టు వద్ద మంగళవారం రాత్రి వాహనాల తనిఖీ చేపట్టారు. ఈ క్రమంలో బొలేరో వాహనంలో తరలిస్తున్న గంజాయిని గుర్తించారు. ఒడిశాలోని కొరాపుట్‌కు చెందిన కర్మబీర పాంగి(26), భవానీ ఖిల్లా(32), లక్ష్మణ్ ఖోరా(44), అల్లూరి సీతారామరాజు జిల్లాకు చెందిన కిముడు లక్ష్మణరావు(27), కొరాపుట్‌కు చెందిన బలరాం కిముండి, గోవర్దన్ దలాయ్(32)లను అరెస్టు చేశారు. వారి నుంచి 3కిలోల గంజాయి, రెండు వాహనాలు, ఆరు చరవాణులు స్వాధీనం చేసుకున్నారు. నిందితులపై కేసు నమోదు చేసి రిమాండ్‌కు తరలించినట్లు సీఐ పేర్కొన్నారు.

నిందితులను అదుపులోకి తీసుకున్న పోలీసులు

గేట్‌మెన్ అప్రమత్తతతో తప్పిన పెనుప్రమాదం

డుంబ్రిగుడ, న్యూస్‌టుడే: అరకు- పాడేరు ప్రధాన రహదారిలో కురిడి రైల్వే ట్రాక్ వద్ద బుధవారం ఉదయం 8:40 గంటలకు ప్రమాదం చోటుచేసుకుంది. గూడ్సు రైలు వస్తున్నందున గేటు దించారు. ఈ క్రమంలో అరకు నుంచి డుంబ్రిగుడ వైపునకు వస్తున్న ట్రాలీ బ్రేకులు ఫెయిల్ అవ్వడంతో ట్రాక్‌పైకి దూసుకుపోయింది. ట్రాలీ ట్రాక్ వైపు వస్తూ.. రెండు ద్విచక్రవాహనాలపై దూసుకెళ్లింది. వాహనదారులు వాహనాలు వదిలి పక్కకు వెళ్లిపోయారు. రెండు ద్విచక్రవాహనాలు ట్రాలీ టైర్ల కింద నుజ్జునుజ్జయ్యాయి. ఇదే క్రమంలో గోరాపూర్ నుంచి అరకు వైపునకు గూడ్సు రైలు వేగంగా వస్తోంది. గేట్‌మెన్ ఈ విషయం గ్రహించి రెండు కిలోమీటర్ల దూరాన ఉన్న గూడ్సు రైలును ఆపేందుకు ఎర్ర జెండాతో పరుగులు పెట్టారు. గూడ్సు రైలు సిబ్బంది గ్రహించి రైలును సకాలంలో నిలిపివేశారు. గేట్‌మెన్ అప్రమత్తతతో ప్రమాదం తప్పిందని వాహనదారులు ఊపిరి పీల్చుకున్నారు. ట్రాక్‌పై నిలిచిన ట్రాలీని తొలగించేందుకు గంటపాటు రైల్వే పోలీసులు, ఎస్సై సురేష్ పర్యవేక్షణలో పోలీసులు శ్రమించారు. 20 ఏళ్ల సర్వీసులో ఇలాంటి ఘటనలు కురిడి రైల్వే గేటు పరిధిలో చోటుచేసుకోలేదని గేట్‌మెన్ రాము తెలిపారు.

కురిడి రైల్వే ట్రాక్‌పైకి దూసుకొచ్చిన ట్రాలీ, నుజ్జయిన బైక్

బైకు ఢీకొని విద్యార్థికి తీవ్ర గాయాలు

పాయకరావుపేట, న్యూస్‌టుడే: బైకు ఢీకొన్న ప్రమాదంలో విద్యార్థి తీవ్రంగా గాయపడ్డాడు. సీఐ అప్పన్న కథనం ప్రకారం... పట్టణంలోని ప్రభుత్వ ఉన్నత పాఠశాల సమీపంలో పాఠశాలకు వెళుతున్న పంగి వరుణ్‌తేజ్‌ను ప్రధాన రహదారిపై అపసవ్య దిశలో వేగంగా పల్సర్ బైకుతో వచ్చిన వ్యక్తి ఢీకొట్టాడు. దీంతో సదరు విద్యార్థి రోడ్డుపై గాల్లోకి ఎగిరిపడ్డాడు. దీంతో తీవ్ర గాయాలయ్యాయి. వరుణ్‌తేజ్ అల్లూరి జిల్లా చింతపల్లి మండలం లోతుగెడ్డ సమీపంలోని బూదపాడుకు గ్రామానికి చెందిన వాడు. పట్టణంలోని వసతిగృహంలో ఉంటూ ప్రభుత్వ ఉన్నత పాఠశాలలో ఏడో తరగతి చదువుతున్నాడు. క్షతగాత్రుని హుటాహుటిన పేట ప్రభుత్వ ఆసుపత్రికి తీసుకువెళ్లారు. అక్కణ్నించి తుని ప్రభుత్వ ఆసుపత్రికి తీసుకువెళ్లారు. మెరుగైన చికిత్స నిమిత్తం విశాఖ కేజీహెచ్‌కు తరలించామని సీఐ అప్పన్న చెప్పారు.

సమ్మెతోనే సమస్యల పరిష్కారం

చింతపల్లి, న్యూస్‌టుడే: సమ్మెతోనే సమస్యలు పరిష్కరించుకుందామని సీఐటీయూ జిల్లా అధ్యక్షుడు బోనంగి చిన్నయ్యపడాల్ అన్నారు. చింతపల్లి ప్రాంతీయ ఆసుపత్రిలో పనిచేస్తున్న పారిశుద్ధ్య కార్మికులతో కలిసి ఫిబ్రవరి 12న చేపట్టబోయే సమ్మెకు సంబంధించిన నోటీసును బుధవారం అధికారులకు అందజేశారు. కార్మికుల సమస్యలను పరిష్కరించాలని నినాదాలు చేశారు. గ్రామ సేవకుల సమస్యల పరిష్కారం కోసం తామంతా సమ్మెలో పాల్గొంటున్నట్లు ఆ సంఘాల నాయకులు తహసీల్దారు శంకర్రావుకు వినతిపత్రం అందజేశారు. మధ్యాహ్న భోజన పథకం నిర్వాహకులు విద్యాశాఖ అధికారులకు సమ్మె నోటీసులు ఇచ్చారు. సీఐటీయూ నాయకులు ధనుంజై, సత్యనారాయణ, ఈశ్వరరావు, లక్ష్మి, జ్యోతి పద్మ, తదితరులు పాల్గొన్నారు.

చింతపల్లి ఆసుపత్రి ఎదుట కార్మికులతో కలిసి నినాదాలు చేస్తున్న సీఐటీయూ నాయకులు

ఆశ్రమాల్లో మెనూ అమలు తప్పనిసరి

చింతపల్లి గ్రామీణం, న్యూస్‌టుడే: గిరిజన సంక్షేమ ఆశ్రమ పాఠశాలల్లో విద్యార్థులకు రోజువారీ మెనూ సక్రమంగా అమలు చేసి.. ఆహార పదార్థాల్లో నాణ్యత పాటించాలని ఏటీడబ్ల్యూవో జయనాగలక్ష్మి అన్నారు. స్థానిక బాలుర ఆశ్రమ పాఠశాల- 1ను బుధవారం తనిఖీ చేశారు. అనారోగ్యానికి గురైన విద్యార్థులను ఆసుపత్రులకు తరలించాలన్నారు. పరీక్షలు దగ్గరపడుతున్న కారణంగా విద్యార్థులకు ప్రత్యేక తరగతులు నిర్వహించాలని పేర్కొన్నారు. ఈ కార్యక్రమంలో హెచ్‌ఎం రామరాజుపడాల్ పాల్గొన్నారు.

చింతపల్లి బాలుర ఆశ్రమ పాఠశాలలో ఆహార నాణ్యతను పరిశీలిస్తున్న ఏటీడబ్ల్యూవో జయనాగలక్ష్మి

గుండెపోటుతో ఉపాధ్యాయుడి మృతి

హుకుంపేట, న్యూస్‌టుడే: స్థానిక ప్రభుత్వ ఉన్నత పాఠశాలలో ఉపాధ్యాయుడిగా విధులు నిర్వహిస్తున్న జి.సింహాచలం(43) గుండెపోటుతో మృతి చెందారు. బుధవారం ఉదయం పాడేరులోని ఇంటి నుంచి పాఠశాలకు వచ్చేందుకు సిద్ధమవుతుండగా.. అకస్మాత్తుగా గుండెలో నొప్పి రావటంతో కుటుంబసభ్యులు పాడేరు జిల్లా ఆసుపత్రికి తరలించారు. అక్కడ చికిత్స పొందుతూ కొంత సమయంలోనే మృతి చెందారు. తోటి ఉపాధ్యాయులు సంతాపం తెలిపారు.

సింహాచలం (పాతచిత్రం)

కొయ్యూరు, న్యూస్‌టుడే: కొమ్మిక హెల్త్ అసిస్టెంట్ టి.బాలరాజు మృతికి.. హెల్త్ అసిస్టెంట్ల సంఘం నేత శెట్టి నాగరాజు, గెమ్మెలి పీహెచ్‌సీ వైద్యాధికారి బాబ్జి, శరభన్నపాలెం మలేరియా సబ్‌యూనిట్ అధికారి నీలకంఠం నాయుడు, రాజేంద్రపాలెం పీహెచ్‌సీ సీహెచ్‌వో ప్రశాంత్ తదితరులు సంతాపం తెలిపారు. నడింపాలెంలోని బాలరాజు మృతదేహానికి నివాళులు అర్పించారు.

కోడి దిగొస్తోంది..

కేజీ మాంసం రూ. 250కి తగ్గుదల

నక్కపల్లి, న్యూస్‌టుడే: నెల రోజులపాటు ట్రిపుల్ సెంచరీపై నిలబడిన కోడిమాంసం ధర ఎట్టకేలకు దిగి వచ్చింది. దాదాపు పది రోజులుగా ఈ ధర తగ్గుముఖం పడుతుండటం వినియోగదారులకు ఊరటనిస్తోంది. చేపలు, మేక మాంసం కంటే చికెన్ వినియోగమే అధికంగా ఉంటుంది. ఇది అందరికీ అందుబాటులో ఉండటం ఓ కారణం కాగా, మాంస ప్రియులు ఎక్కువగా ఇష్టపడేది కూడా దీన్నే.

జిల్లాలో సుమారు 500 పౌల్ట్రీల ద్వారా లక్షల సంఖ్యలో కోళ్ల ఉత్పత్తి అవుతుండగా సీజన్, ఉత్పత్తి, మాంసం డిమాండ్ ఆధారంగా దీని ధరల్లో హెచ్చుతగ్గులుంటాయి. ఏడాది కాలంలో గత నెలలో మాత్రమే కిలో మాంసం ధర రూ. 300లకు చేరింది. పండగ, తీర్థాలు కావడంతో నిన్నటి వరకు ధర కొనసాగింది. మరోవైపు పౌల్ట్రీల్లో ఉత్పత్తి పెరగడం, డిమాండ్ కూడా తగ్గడంతో కోడి ధరతో పాటు, మాంసం ధర అందుబాటులోకి వచ్చింది. ప్రస్తుతం కోడి ధర కిలో రూ. 140, డ్రెస్డ్ మాంసం రూ. 220, స్కిన్‌లెస్ ప్రాంతాన్ని బట్టి రూ. 240 నుంచి రూ. 250 మధ్య విక్రయిస్తున్నారు. జిల్లాలో 1500కి పైగా మాంసం విక్రయ దుకాణాలుంటాయని అంచనా. నిత్యం హోటళ్లకు ప్రత్యేక డిమాండ్ ఉంటుంది. ఇక రోజువారీ ఇళ్లలో వినియోగంతోపాటు వేడుకలు..పండగల వేళ వీటి విక్రయాలు భారీగా ఉంటాయి. ప్రస్తుతం ఫారాల్లో పెంపకాల జోరు పెరగడంతో డిమాండ్‌కు మించి సరకు లభ్యత ఉండటంతో ధరలు అందుబాటులోకి వచ్చినట్లు వ్యాపారులు చెబుతున్నారు. ఉత్పత్తి మరింత పెరిగితే వీటి ధర మరింత తగ్గే అవకాశం ఉన్నట్లు వీరు వెల్లడిస్తున్నారు. మరోవైపు కోడిగుడ్డు ధరలు సైతం దిగి వచ్చాయి. రెండు నెలలపాటు గతంలో ఎన్నడూ లేనంత గరిష్ఠంగా చిల్లర ధర రూ. తొమ్మిదికి చేరింది. ఇది కూడా రెండు వారాలుగా రూ. ఆరుకు తగ్గింది.

'బైక్ రేసింగ్'కు ఏర్పాట్లు

విశాఖపట్నం, న్యూస్‌టుడే: ఆంధ్రప్రదేశ్‌లో మొదటిసారిగా విశాఖ వేదికగా శనివారం నిర్వహించే జాతీయ బైక్ రేసింగ్ ఫైనల్ ఈవెంట్‌కు వెలంపేటలోని ఇందిరా ప్రియదర్శిని మున్సిపల్ స్టేడియాన్ని సిద్ధం చేస్తున్నారు. ఎంఆర్ఎఫ్ సూపర్‌క్రాస్ నేషనల్ ఛాంపియన్‌షిప్ పేరిట 7వ తేదీ సాయంత్రం 5.30 గంటల నుంచి ఈవెంట్ ప్రారంభమవుతుంది. దేశవ్యాప్తంగా 130 మంది బైక్‌రైడర్స్, ముగ్గురు అంతర్జాతీయ స్థాయి బైక్ రైడర్స్ పాల్గొంటున్నారు. స్టేడియంలో కిలోమీటర్ దూరం వచ్చేలా 14 జంపింగ్ ట్రాక్‌లను సిద్ధం చేస్తున్నారు. ప్రేక్షకులకు ఉచిత ప్రవేశం కల్పిస్తున్నారు

6న విశాఖకు సీఐఎస్ఎఫ్ సైకిల్ ర్యాలీ

విశాఖపట్నం: వందేమాతరం గీతానికి 150 ఏళ్లు పూర్తయిన సందర్భంగా సీఐఎస్ఎఫ్ ఆధ్వర్యంలో దేశవ్యాప్తంగా చేపట్టిన సైక్లోథాన్-2026 ర్యాలీ 6న విశాఖలోని ఆర్కేబీచ్‌కు చేరుకుంటుందని వీపీఏ సీఐఎస్ఎఫ్ సీనియర్ కమాండెంట్ సతీశ్‌కుమార్ బుధవారం ఓ ప్రకటనలో తెలిపారు. ఆ రోజు బీచ్‌లో భారీ కార్యక్రమాన్ని నిర్వహిస్తామన్నారు.

పనితీరు ఆధారంగా వేతన సవరణలు

విశాఖపట్నం, న్యూస్‌టుడే : ఉక్కు కర్మాగారంలో పనితీరుపైనే వేతన సవరణలు ఆధారపడి ఉంటాయని కేంద్ర ఉక్కు శాఖ కార్యదర్శి సందీప్ పౌండ్రిక్ పేర్కొన్నారు. బుధవారం విశాఖ ఉక్కు కర్మాగారంలో ఎంపిక చేసిన సుమారు 250 మంది ఉక్కు ఉద్యోగులతో ఉక్కు ఎల్అండ్‌డీసీ ఆడిటోరియంలో బుధవారం ప్రత్యేక సమావేశం నిర్వహించి మాట్లాడారు. కర్మాగారంలో అధికారులకు ఏప్రిల్ నుంచి పదోన్నతులు ఉంటాయన్నారు. ప్రయివేటు ఉక్కు కర్మాగారాల్లో పనితీరు పరిశీలనకు ఉద్యోగులను పంపనున్నామన్నారు.

చికెన్ ధరలు

(కిలోకి - రూ.లలో)

	వెన్‌కాబ్	బ్యాగ్
ఫారం గేటు	125	120
లైవ్	152	140
డ్రెస్డ్	220	250
స్కిన్‌లెస్	251	260

(c) eenadu

రెండు వేల మంది విద్యార్థులకు దృష్టిలోపం

విద్యార్థినులకు కళ్లద్దాలు పంపిణీ చేస్తున్న పీవో శ్రీపూజ, ప్రోగ్రాం అధికారి విశ్వేశ్వరరావునాయుడు

పాడేరు, న్యూస్‌టుడే: అంధత్వ నివారణ సంస్థ ఆధ్వర్యంలో జిల్లావ్యాప్తంగా 347 పాఠశాలల్లో తనిఖీలు నిర్వహించగా.. రెండు వేల మంది విద్యార్థులకు కంటి సమస్య ఉన్నట్లు గుర్తించినట్లు జిల్లా అంధత్వ నివారణ సంస్థ ప్రోగ్రాం అధికారి డాక్టర్ విశ్వేశ్వరరావునాయుడు తెలిపారు. శ్రీకృష్ణాపురం బాలికల ఆశ్రమ పాఠశాలలో విద్యార్థినులకు బుధవారం కంటి పరీక్షల శిబిరం నిర్వహించారు. ముఖ్య అతిథిగా ఐటీడీఏ పీఓ శ్రీపూజ పాల్గొన్నారు. కంటి లోపం ఉన్న 17 మందికి ప్రభుత్వం సమకూర్చిన కళ్లద్దాలను పీఓ చేతులమీదుగా అందించారు. కంటి వైద్యాధికారి డి. వెంకటరావు, ఆరోగ్య విస్తరణాధికారి సంజీవ్ పాత్రుడు, ప్రధానోపాధ్యాయురాలు మంజుల, సిబ్బంది పాల్గొన్నారు.

స్వదేశీ సాంకేతిక విజ్ఞానంపై అవగాహన

చింతపల్లి, న్యూస్‌టుడే: భారత ప్రభుత్వం శాస్త్ర సాంకేతిక విభాగం ఆధ్వర్యంలో జిల్లాలోని ప్రభుత్వ పాఠశాలలు, కళాశాలల్లో చదువుకుంటున్న గిరిజన విద్యార్థులకు స్వదేశీ పరిజ్ఞానంపై అవగాహన కల్పిస్తున్నట్లు ప్రాజెక్టు ప్రిన్సిపల్, పరిశోధకులు య. మధుసూదనరావు తెలిపారు. అచ్యుతాపురంలోని మహేశ్వరి ఎడ్యుకేషనల్ సొసైటీ ఆధ్వర్యంలో ప్రత్యేకంగా రూపొందించిన బస్సు బుధవారం లంబసింగి చేరుకుంది. అక్కడ జిల్లా పరిషత్ ఉన్నత, ప్రభుత్వ ఎలిమెంటరీ పాఠశాలల్లోని విద్యార్థులకు ఈ బస్సులో ఏర్పాటు చేసిన విజ్ఞాన ప్రదర్శన ఆకట్టుకుంది.

బస్సులో ఏర్పాటు చేసిన శాస్త్ర, సాంకేతిక ప్రదర్శనలు తిలకిస్తున్న విద్యార్థులు

'నీరు'గారిన లక్ష్యం!

నిరుపయోగంగా శుద్ధజల పథకాలు

జి.మాడుగుల, న్యూస్‌టుడే: మన్యంలో ప్రతిష్ఠాత్మకంగా చేపట్టిన వనబంధు కళ్యాణ యోజన ప్రాజెక్టు లక్ష్యం నెరవేరకుండా మూలకు చేరింది. గిరిజన ప్రాంతంలో శుద్ధ జలం అందించాలనే ఉద్దేశంతో పదేళ్ల క్రితం కేంద్ర ప్రభుత్వం.. జి.మాడుగుల మండలాన్ని ఎంపిక చేసి రూ.10 కోట్లను వెచ్చించింది. ఈ నిధులతో పలు అభివృద్ధి కార్యక్రమాలు చేపట్టారు. ఇందులో భాగంగా 17 పంచాయతీల్లో శుద్ధజల పథకాల నిర్మాణానికి రూ.1.41 కోట్లు ఖర్చు చేశారు. సగటున ఒక్కో పథకానికి సుమారు రూ.8.35 లక్షలు వెచ్చించినప్పటికీ నిర్వహణ లేమితో మూలకు చేరాయి.

★ ప్రారంభంలో కొద్దికాలం పనిచేసిన ఈ శుద్ధజల పథకాలపై సరైన పర్యవేక్షణ లేకపోవడంతో పరికరాలు పాడైపోయాయి. గిరిజనులకు శుద్ధజలం అందక.. ఊటలు, గెడ్డల నీటినే ఆధారపడాల్సిన పరిస్థితి నెలకొంది. ఐదేళ్ల క్రితమే ఇవి వినియోగానికి దూరమయ్యాయి. కొన్ని గ్రామాల్లో శుద్ధజల కేంద్రాల కోసం నిర్మించిన షెడ్లను ఇతర అవసరాలకు వినియోగించడం తీవ్ర విమర్శలకు దారితీస్తోంది. కోరాపల్లి గ్రామంలో ఈ షెడ్డును డీఆర్ డిపోగా, నుర్మతి గ్రామంలో అంగన్‌వాడీ కేంద్రంగా ఉపయోగిస్తున్నారు. యంత్రాలు పక్కన పెట్టడంతోపాటు.. కొన్ని చోట్ల పరికరాలు చోరీకి గురయ్యాయి.

పట్టించుకునేవారేరీ?

ప్రతిష్ఠాత్మకంగా నిర్మించిన శుద్ధజల పథకాలు ఇలా నిర్లక్ష్యానికి గురవడంతో ప్రజల్లో తీవ్ర ఆవేదన వ్యక్తం అవుతోంది. రూ. కోట్ల ప్రజాధనం ఖర్చయినా గిరిజనులకు కనీసం తాగునీరు అందకపోవడం పాలనా వైఫల్యానికి నిదర్శనంగా మారింది. అప్పట్లో వీటి నిర్మాణాలను పూర్తి చేసి పంచాయతీకి అప్పగించారు. అటు ఆర్‌డబ్ల్యూఎస్ అధికారులు, ఇటు పంచాయతీలు పట్టించుకోకపోవడంతో నీరు అందని ద్రాక్షలా మారింది. తక్షణమే వీటికి మరమ్మతులు చేపట్టి.. రక్షిత నీటిని అందించాలని గిరిజనులు కోరుతున్నారు.

నుర్మతిలో అంగన్‌వాడీ కేంద్రంగా మారిన శుద్ధ జల షెడ్డు

పంచాయతీలదే బాధ్యత

వనబంధు కళ్యాణ యోజన ద్వారా 17 పంచాయతీల్లో శుద్ధజల పథకాలను నిర్మించాం. వాటిని అప్పట్లోనే పంచాయతీలకు అప్పగించాం. వాటి నిర్వహణ బాధ్యతలు పంచాయతీలే చూసుకోవాలి. పథకాల్ని నిర్మించి అప్పగించడం వరకే మా బాధ్యత. తర్వాత వారే నిర్వహించుకోవాల్సి ఉంది. పథకాలు మరమ్మతులకు గురయ్యాయని తీర్మానించి, పంచాయతీ నిధులు సమకూర్చితే మా శాఖ ఆధ్వర్యంలో మరమ్మతు పనులు చేయిస్తాం. – చంద్రకిరణ్, డీఈ, ఆర్‌డబ్ల్యూఎస్, పాడేరు

సమాజంలో విలువనిచ్చేది విద్యే

విజయశాంతి, ధర్మయ్యను సత్కరిస్తున్న తహసీల్దారు అన్నాజీరావు

గూడెంకొత్తవీధి, న్యూస్‌టుడే: సమాజంలో విలువనిచ్చేది విద్యేనని తహసీల్దారు అన్నాజీరావు అన్నారు. స్థానిక రెవెన్యూ కార్యాలయంలో అటెండరుగా పనిచేస్తున్న రెడ్డి ధర్మయ్య కుమార్తె విజయశాంతి.. ఇటీవల గ్రూప్-2 ఉద్యోగానికి ఎంపికయ్యారు. సహాయ సెక్షన్ అధికారిగా ఉద్యోగం సాధించిన విజయశాంతితోపాటు, ఆమె తండ్రి ధర్మయ్యను బుధవారం రెవెన్యూ కార్యాలయంలో తహసీల్దారు సత్కరించారు. పట్టుదలతో చదివితే భవిష్యత్తులో అనేక ఉన్నత శిఖరాలను అధిరోహించవచ్చునని తహసీల్దారు అన్నారు. ఉప తహసీల్దారు సత్యనారాయణ, రెవెన్యూ సిబ్బంది పాల్గొన్నారు.

నిలిచిన బీఎస్ఎన్ఎల్ సిగ్నల్స్

పాడేరు, న్యూస్‌టుడే: మోదపల్లి పంచాయతీ గుర్రగరువు, డోకులూరు పంచాయతీ పరిధిలోని పలు గ్రామాల్లో రెండు వారాల నుంచి బీఎస్ఎన్ఎల్ సిగ్నల్ లేకపోవడంతో ప్రజలు తీవ్ర ఇబ్బందులు పడుతున్నారు. గ్రామ సచివాలయాల్లో వివిధ ధ్రువపత్రాలు, ఈ-కేవైసీ తదితర ఆన్‌లైన్ సేవలకు ఆటంకం ఏర్పడుతోంది. సంబంధిత అధికారులు స్పందించి బీఎస్ఎన్ఎల్ సిగ్నల్స్ అందుబాటులోకి తీసుకురావాలని పెసా కమిటీ ఉపాధ్యక్షులు కూడా కృష్ణారావు, సోమేలి చిట్టిబాబు, మత్స్యలింగం, కామేశ్వరరావులు డిమాండ్ చేశారు.

అదుపు తప్పితే అంతే

ఇటీవల మన్యంలో తరచూ రోడ్డు ప్రమాదాలు చోటుచేసుకుంటున్నాయి. ప్రమాదాల నివారణకు పోలీసులు వాహన తనిఖీలు చేపడుతూ.. నిబంధనలను పాటించాలని చోదకులను అప్రమత్తం చేస్తున్నారు. అయినా చాలామందిలో మార్పు కానరావడం లేదు. గూడెంకొత్తవీధి నుంచి మైదాన ప్రాంతానికి వ్యవసాయ ఉత్పత్తులతో వెళుతున్న వాహనం పైభాగాన మూటలపై కూర్చుని ఇద్దరు ప్రయాణిస్తున్నారు. మూటలు జారిపడిపోతుండగా మనుషులు కూర్చున్నారు. ఆకస్మాత్తుగా బ్రేకులు వేసినా, అనుకోకుండా వాహనం అదుపుతప్పినా వీరి ప్రాణాలకే ముప్పు ఉంటుంది. ఇటువంటి ప్రమాదకర ప్రయాణాలను మానుకోవాల్సిన బాధ్యత అందరిపైనా ఉంది. – గూడెంకొత్తవీధి, న్యూస్‌టుడే

సచివాలయం పూర్తయ్యేదెన్నడో!

మఠం పంచాయతీ కేంద్రంలో సచివాలయ భవన నిర్మాణం అసంపూర్తిగా ఉండిపోయింది. పంచాయతీలోనే సమస్యలు పరిష్కరించాలనే లక్ష్యంతో ఏర్పాటు చేసిన సచివాలయానికి భవనం అందుబాటులోకి రాకపోవటంతో గిరిజనులు అసహనం వ్యక్తం చేస్తున్నారు. పంచాయతీ కార్యాలయంలోనే సిబ్బంది విధులు నిర్వర్తిస్తున్నారు. అధికారులు స్పందించి ఈ భవనాన్ని పూర్తి చేయాలని స్థానికులు కోరుతున్నారు. – హుకుంపేట, న్యూస్‌టుడే

ఇటు వృథా.. అటు వ్యథ

పెదబయలులో కొన్నిచోట్ల వీధిదీపాలు రేయింబవళ్లు వెలుగుతున్నాయి. మరికొన్నిచోట్ల అసలు దీపాలే వెలగకపోవడంతో ప్రజలు ఇబ్బందులు పడుతున్నారు. మండల కేంద్రంలోని ప్రధాన రహదారికి ఇరువైపులా ప్రతి విద్యుత్తు స్తంభానికి దీపం ఉండాల్సి ఉన్నా.. ఆ పరిస్థితి లేదు. ఇకనైనా అధికారులు స్పందించి అన్ని ప్రాంతాల్లో వీధిదీపాలు వెలిగేలా చూడాలని.. వృథాను అరికట్టాలని పలువురు కోరుతున్నారు. – పెదబయలు, న్యూస్‌టుడే

పెదబయలులో రేయింబవళ్లు వెలుగుతున్న వీధిదీపం

పల్లెల్లో అభివృద్ధి పరుగులు

గిరిజన గ్రామాల్లో అభివృద్ధి పనులు జోరుగా సాగుతున్నాయి. రూ.లక్షల ఖర్చుతో గ్రామాలకు తారురోడ్డు నిర్మాణాలు చేపడుతున్నారు. పీఎంజన్‌మన్ పథకంలో భాగంగా ముంచంగిపుట్టు మండలంలో తారురోడ్డు పనులు జోరుగా జరుగుతున్నాయి. దారెల పంచాయతీలోని మురళిపుట్టు గ్రామానికి రూ.82 లక్షల ఖర్చుతో తారురోడ్డు నిర్మించారు. రంగిలిసింగి గ్రామానికి మరో రూ.72 లక్షల ఖర్చుతో రహదారి నిర్మాణం పూర్తి చేశారు. లక్ష్మీపురం పంచాయతీలోని జబడ గ్రామానికి రూ.1.09 కోట్ల ఖర్చుతో తారురోడ్డు నిర్మించారు. ఏనుగురాయి పంచాయతీలోని సెల్లాం నుంచి జంగంసరియా వరకు రహదారి సదుపాయం కలిగింది. – ముంచంగిపుట్టు, న్యూస్‌టుడే

మురళిపుట్టు, రంగిలిసింగి గ్రామాలకు నిర్మించిన తారురోడ్డు

గిరి విద్యార్థులకు డిజిటల్ విద్య చేరువ

పాడేరు, న్యూస్‌టుడే: గిరిజన ప్రాంత విద్యార్థులకు సాంకేతిక విద్యను మరింత చేరువ చేసే లక్ష్యంతో జిల్లా యంత్రాంగం అడుగులు వేస్తోంది. పాడేరు మండలం గుత్తులపుట్టు గిరిజన సంక్షేమ ఆశ్రమ బాలికల పాఠశాలలో డిజిటల్ తరగతి గదిని కలెక్టర్ దినేష్‌కుమార్ బుధవారం ప్రారంభించారు. ఆయన మాట్లాడుతూ.. ఆరోహణ ఎన్జీవో, ఐఆర్‌సీటీసీ సీఎస్ఆర్ నిధులతో జిల్లాలోని నాలుగు ఆశ్రమ పాఠశాలలకు కంప్యూటర్లు అందజేస్తున్నట్లు తెలిపారు. లోచలిపుట్టు, గుత్తులపుట్టు, బొర్ర, టోకూరు ఆశ్రమ పాఠశాలలకు 15 కంప్యూటర్లు చొప్పున కేటాయించారు. ఆరోహణ ఎన్జీవో ఫౌండర్ రాణిపాటిల్, గిరిజన సంక్షేమ ఉప సంచాలకులు పరిమళ, హైద్వే ఉన్నతాధికారులు, సహాయ సంక్షేమాధికారులు తదితరులు పాల్గొన్నారు.

లోచలిపుట్టు పాఠశాలలో డిజిటల్ తరగతి ప్రారంభోత్సవంలో కలెక్టర్ తదితరులు

త్వరితగతిన పర్యాటక ప్రాజెక్టులు

పాడేరు, న్యూస్‌టుడే: అల్లూరి, పోలవరం జిల్లాల్లో పర్యాటక ప్రాజెక్టులను త్వరితగతిన పూర్తి చేయాలని కలెక్టర్ దినేష్‌కుమార్ ఆదేశించారు. బుధవారం కలెక్టరేట్‌లో జరిగిన పర్యాటక కౌన్సిల్ సమావేశంలో ఆయన మాట్లాడారు. హోంస్టే టూరిజం అభివృద్ధికి చొరవ చూపాలని పేర్కొన్నారు. ఈనెల 20 నాటికి 41 హోం స్టేలను అందుబాటులో ఉంచాలన్నారు. జాయింట్ కలెక్టర్ శ్రీపూజ, పర్యాటక అభివృద్ధి సంస్థ రీజినల్ డైరెక్టర్ కళ్యాణి, డివిజనల్ మేనేజర్ జగదీష్, జిల్లా పర్యాటక అభివృద్ధి అధికారి దాసు, పంచాతీయరాజ్ ఏఈ కొండయ్యపడాల్, డీఈఓ రామకృష్ణారావు పాల్గొన్నారు.

కినపర్తిలో భాజపా సమావేశం రేపు

కొయ్యూరు, న్యూస్‌టుడే: కినపర్తి గ్రామంలో ఈనెల 6న భాజపా మండల సమావేశం జరుగుతుందని ఆ పార్టీ మండల అధ్యక్షుడు శివకుమార్, ప్రధాన కార్యదర్శులు డి.పద్మరాజు, సన్యాసిరావు తెలిపారు. నియోజకవర్గ ఇన్‌ఛార్జి కూడా కృష్ణారావు, పార్టీ జిల్లా అధ్యక్షురాలు శాంతకుమారి హాజరవుతున్నారన్నారు.

పెదబయలులో కు.ని. శస్త్రచికిత్సలు..

పెదబయలు, న్యూస్‌టుడే: పెదబయలు పీహెచ్‌సీలో ఈనెల 6న పురుషులకు కుటుంబ నియంత్రణ శస్త్రచికిత్సలు చేయనున్నామని వైద్యాధికారులు నిఖిల్, చైతన్య తెలిపారు. పెదబయలు, రూఢకోట, గోమంగి పీహెచ్‌సీ పరిధిలోని పురుషులు హాజరుకావాలన్నారు.

బడుల్లో అదనపు భవనాలు

డుంబ్రిగుడ, న్యూస్‌టుడే: గిరిజన సంక్షేమ ఆశ్రమ పాఠశాలల్లో అదనపు భవన నిర్మాణాలకు కూటమి ప్రభుత్వం శ్రీకారం చుట్టింది. గిరి విద్యార్థులకు నాణ్యమైన పోషకాహారం, మెరుగైన విద్యను ప్రభుత్వం అందిస్తోంది. గత ప్రభుత్వ హయాంలో నాడు-నేడుతో బడులు అభివృద్ధి చేస్తున్నామని గొప్పలు చెప్పుకున్నా.. పనులు ఎక్కడికక్కడే నిలిచిపోయాయి. గిరిజన విద్యార్థుల కష్టాలను తీర్చేందుకు.. కూటమి ప్రభుత్వం అదనపు భవన నిర్మాణాలు చేపడుతోంది. సుమారు రూ.2 కోట్ల నిధులతో కిల్లోగుడ బాలుర, జామిగుడ, కిల్లోగుడ ఆంగ్ల మాధ్యమ ఆశ్రమ పాఠశాలల్లో భవన నిర్మాణాల చర్యలు చేపట్టింది. అన్ని హంగులతో రెండు అంతస్తుల భవనాలు నిర్మిస్తున్నారు.

జామిగుడ పాఠశాలలో పిల్లర్ల దశలో అదనపు భవనాలు

కొయ్యూరు, న్యూస్‌టుడే: బూదరాళ్ల పంచాయతీ నూకరాయితోట గ్రామంలో పాఠశాల భవన నిర్మాణం చురుగ్గా సాగుతోంది. ఈ బడి భవనం శిథిలావస్థకు చేరడంతో అక్కడి విద్యార్థులు చాలా ఇబ్బందులు పడేవారు. రెండేళ్ల క్రితం వీచిన ఈదురుగాలులకు రేకులు ఎగిరిపోయాయి. కూటమి ప్రభుత్వం అదనపు తరగతి గది భవన నిర్మాణానికి రూ.13 లక్షలు మంజూరు చేసింది. ఆ వెంటనే నిర్మాణ పనులు మొదలయ్యాయి. శ్లాబు వేసి గోడలు నిర్మించారు. పనులు చురుగ్గా జరుగుతుండటంపై తల్లిదండ్రులు, స్థానికులు సంతోషం వ్యక్తం చేస్తున్నారు.

నూకరాయితోటలో నిర్మించిన భవనం

తూతూమంత్రంగా సర్వసభ్య సమావేశం

పెదబయలు గ్రామీణం, న్యూస్‌టుడే: పెదబయలు మండల పరిషత్ కార్యాలయంలో ఎంపీపీ బొండా వరహాలమ్మ ఆధ్వర్యంలో బుధవారం జరిగిన సర్వసభ్య సమావేశం తూతూమంత్రంగా సాగింది. వైస్ ఎంపీపీ రాజుబాబు మాట్లాడుతూ.. స్థానిక ఏపీఆర్ పాఠశాల ప్రహరీ నిర్మాణంలో నాణ్యత లోపాలున్నాయన్నారు. గోమంగి ఆసుపత్రిలో ఆర్‌వో ప్లాంటుకు విద్యుత్తు సరఫరాలో సమస్యలు పరిష్కరించాలని జడ్పీటీసీ సభ్యుడు బొంజుబాబు కోరారు. డీఎల్‌డీవో జైప్రకాష్ మాట్లాడుతూ.. పంచాయతీల అభివృద్ధికి అన్నిశాఖల అధికారులు కృషి చేయాలన్నారు. ఇటీవల గ్రూప్-2 విజేతగా నిలిచిన గుల్లేలు పంచాయతీ కార్యదర్శి పెనుమాల గుణశేఖర్‌ను సత్కరించారు. ఎస్సై వెంకటేష్, డిప్యూటీ తహసీల్దారు రంగారావు, వైస్ ఎంపీపీలు రాజుబాబు, పాంగి సోనే పాల్గొన్నారు.

సమావేశంలో మాట్లాడుతున్న డీఎల్‌డీవో జైప్రకాష్

ప్లాస్టిక్ వాడకం నిషేధం

అనంతగిరి, న్యూస్‌టుడే: అనంతగిరి పంచాయతీ పరిధిలో ప్లాస్టిక్ వాడకం, విక్రయాన్ని పూర్తిగా నిషేధిస్తూ పాలకవర్గం తీర్మానం చేసినట్లు సర్పంచి రూతు తెలిపారు. ప్రజలు, వ్యాపారులు పూర్తిస్థాయిలో సహకరించాలని కోరారు. బుధవారం దీనిపై అవగాహన కల్పిస్తూ బోర్డులు ఏర్పాటు చేశారు. నిబంధనలు ఉల్లంఘిస్తే జరిమానా విధిస్తామన్నారు. పంచాయతీ కార్యదర్శి దేవా తదితరులు పాల్గొన్నారు.

ఆరోగ్యకరమైన జీవనశైలితో క్యాన్సర్ దూరం

ముంచంగిపుట్టు, న్యూస్‌టుడే: ఆరోగ్యకరమైన జీవనశైలి, ముందస్తు పరీక్షల ద్వారా క్యాన్సర్‌ను నివారించవచ్చని సీహెచ్‌సీ సూపరింటెండెంట్ వివేక్ అన్నారు. ప్రపంచ క్యాన్సర్ నివారణ దినోత్సవంలో భాగంగా బుధవారం ముంచంగిపుట్టులో అవగాహన ర్యాలీ నిర్వహించారు. వైద్యులు ఆదిత్య, ధరణి, ఆదిత్యవర్మ, సిబ్బంది సింహాచలం, రమేష్, సంధ్యారాణి, వంశీకృష్ణ తదితరులు పాల్గొన్నారు.

ముంచంగిపుట్టులో వైద్య సిబ్బంది, విద్యార్థుల ర్యాలీ

పాడేరు, న్యూస్‌టుడే: క్యాన్సర్ నివారణపై అవగాహన అవసరమని జిల్లా అదనపు వైద్యాధికారి ప్రతాప్ అన్నారు. ఏడీఎంహెచ్‌ఓ ఆధ్వర్యంలో స్థానిక ప్రభుత్వ డిగ్రీ కళాశాలలో విద్యార్థులకు అవగాహన సదస్సు నిర్వహించారు. డిప్యూటీ డీఎంఓ పి.సింహాచలం, జిల్లా ఆరోగ్య విస్తరణ అధికారి సింహాద్రి, డిగ్రీ కళాశాల వైస్ ప్రిన్సిపల్ టి.ఎన్. రసూల్, ఐక్యూ ఏసీ కోఆర్డినేటర్ కోటేశ్వరరావు పాల్గొన్నారు.

పక్కాగా కార్యాచరణ అమలు

అనంతగిరి, న్యూస్‌టుడే: ప్రభుత్వ పాఠశాలల్లో పదో తరగతి విద్యార్థులకు వంద రోజుల ప్రణాళికను పక్కాగా అమలు చేయాలని భీమిలి డైట్ కళాశాల సీనియర్ అధ్యాపకులు అల్లా ఉద్దీన్ పేర్కొన్నారు. చిలకలగెడ్డ గిరిజన సంక్షేమ ఆశ్రమ పాఠశాలను అధ్యాపక బృందంతో కలిసి బుధవారం సందర్శించారు. విద్యార్థుల ఎసెస్మెంట్ పుస్తకాలు, జీఎఫ్ఎల్ఎన్ తదితర విషయాలను పరిశీలించారు. ప్రధానోపాధ్యాయులు సైమన్, అధ్యాపకులు ఉదయశేఖర్, వెంకటరావు తదితరులు పాల్గొన్నారు.

చిలకలగెడ్డ పాఠశాలలో రికార్డులను పరిశీలిస్తున్న అధ్యాపకులు

ఉపాధ్యాయుడికి షోకాజ్

అనంతగిరి, న్యూస్‌టుడే: మారుమూల పైనంపాడు పంచాయతీ కాంగ్‌పుట్టు పాఠశాల ఉపాధ్యాయుడికి షోకాజ్ నోటీసు జారీ చేసినట్లు ఎంఈఓ బాలాజీ తెలిపారు. ఉపాధ్యాయుడు నిత్యం విధులకు డుమ్మా కొడుతున్నట్లు గిరిజన విద్యార్థి సంఘం నుంచి ఫిర్యాదు అందిందని.. ఈ మేరకు నోటీసు జారీ చేసినట్లు చెప్పారు. ఉపాధ్యాయులంతా నిర్దేశిత సమయానికి ముఖ ఆధారిత హాజరు నమోదు చేయాలని, అలసత్వం వహిస్తే చర్యలు తప్పవని హెచ్చరించారు.

హుకుంపేట, న్యూస్‌టుడే: హుకుంపేటలో ఇంగ్లిష్ మీడియం పాఠశాల భవన నిర్మాణం అసంపూర్తిగా నిలిచిపోయింది. విద్యార్థులు చాలీచాలనీ గదుల్లో నానా పాట్లు పడుతున్నారు. – తల్లిదండ్రులు, ✓: నిధులు విడుదల కాకపోవడంతో గుత్తేదారు పనులు నిలిపేశారు. త్వరలో నిర్మాణం పూర్తిచేస్తాం. – చైతన్య, సమగ్రశిక్షా జేఈ

మేమున్నాం.. మీకు తోడుగా	
పాడేరు 89853 66570	అరకులోయ: 63034 86346
	చింతపల్లి: 94404 07658

డుంబ్రిగుడ, న్యూస్‌టుడే: కితలంగి పంచాయతీ దూదుగుడలో గ్రావిటీ పథకం ద్వారా తాగునీరు అందడం లేదు. ఊటగెడ్డను ఆశ్రయించి అవసరాలు తీర్చుకుంటున్నాం. – ప్రసాద్, స్థానికుడు, ✓: గ్రావిటీ పథకాన్ని పరిశీలిస్తాం. వారం రోజుల్లో సమస్య పరిష్కరిస్తాం. – విజయ్‌కుమార్, పంచాయతీ కార్యదర్శి

ముంచంగిపుట్టు, న్యూస్‌టుడే: కిలగాడ నుంచి గన్నెడ రహదారి ఛిద్రమైంది. రాళ్లు తేలి రాకపోకలకు ఇబ్బందులు పడుతున్నాం. – ధర్మరాజు, స్థానికుడు, ✓: గన్నెడ గ్రామానికి వెళ్లే రహదారిని పరిశీలించాం. మరమ్మతులకు చర్యలు చేపడతాం. – రాముడు, ఏఈ, గి.సం.శాఖ, ముంచంగిపుట్టు

పెదబయలు, న్యూస్‌టుడే: జామిగుడ పంచాయతీ తారాబు జలపాతం వద్ద అభివృద్ధి పనులు వేగవంతం చేయాలి. నిధులు మంజూరైనా పనులు నత్తనడకన సాగుతున్నాయి. – బాలు, తారాబు గ్రామస్థుడు, ✓: త్వరలో గుత్తేదారులతో మాట్లాడి పనులు వేగవంతమయ్యేలా చూస్తాం. – రాము, గిరిజన సంక్షేమ జేఈ, పెదబయలు

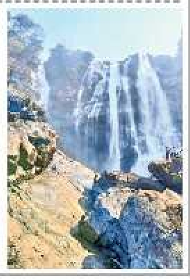

ఆటోలో గర్భిణి తరలింపు

జి.మాడుగుల, న్యూస్‌టుడే: బొయితిలి పంచాయతీ చాపగెడ్డ గ్రామానికి చెందిన గర్భిణి కొర్ర సుమిత్రకు బుధవారం సాయంత్రం పురిటినొప్పులు ఎక్కువయ్యాయి. కుటుంబసభ్యులు 108 వాహనానికి సమాచారం చేరవేశారు. పలుమార్లు ఫోన్ చేసినా స్పందించలేదు. పురిటినొప్పులు ఎక్కువ కావడంతో ఆటోలో పెదబయలు మండలం గోమంగి పీహెచ్‌సీకి తరలించినట్లు భర్త కిరణ్ తెలిపారు. ప్రస్తుతం గోమంగి పీహెచ్‌సీలో గర్భిణి వైద్యసేవలు పొందుతున్నారు.

గర్భిణి సుమిత్రను ఆటోలో తరలిస్తున్న కుటుంబసభ్యులు

రేషన్ పంపిణీలో అక్రమాలకు తావివ్వొద్దు

డుంబ్రిగుడ, న్యూస్‌టుడే: రేషన్ బియ్యం పంపిణీలో అక్రమాలకు తావుండకూడదని పాడేరు ఆర్డీవో లోకేశ్వరరావు పేర్కొన్నారు. అరుకు డీఆర్‌డిపోను బుధవారం ఆకస్మికంగా తనిఖీ చేశారు. నిత్యావసరాలు క్షేత్రస్థాయిలో సక్రమంగా అందుతున్నాయా లేదా అని ఆరా తీశారు. స్టాక్ రిజిస్టర్‌తోపాటు బియ్యం నాణ్యతను పరిశీలించారు. ఈ-కేవైసీ ప్రక్రియ, వేలిముద్రల నమోదులో ఎదురవుతున్న ఇబ్బందులను అడిగి తెలుసుకున్నారు. అర్హులైన ప్రతిఒక్కరికీ రేషన్ సరకులు అందేలా చూడాలని చెప్పారు.

డిపోను తనిఖీ చేస్తున్న ఆర్డీవో

తెరుచుకోని జీసీసీ డిపో

హుకుంపేట, న్యూస్‌టుడే: హుకుంపేట జీసీసీ డిపో ఈనెల 4వ తేదీ వచ్చినా తెరవకపోవడంతో బియ్యం కోసం లబ్ధిదారులు పడిగాపులు కాస్తున్నారు. హుకుంపేట పంచాయతీలోని నాలుగు గ్రామాలకు చెందిన ప్రజలు ప్రతి రోజూ వచ్చి, నిరీక్షించి డిపో తీయకపోవడంతో వెనుతిరుగుతున్నారు. ఇప్పటికైనా అధికారులు స్పందించాలని కోరారు.

హుకుంపేటలో మూతపడిన జీసీసీ డిపో

రాజేంద్రపాలెంలో కేజీబీవీలో సదస్సు నేడు

కొయ్యూరు, న్యూస్‌టుడే: రాజేంద్రపాలెం కస్తూర్బా గాంధీ విద్యాలయంలో నేనుసైతం ఛారిటబుల్ ట్రస్ట్ ఆధ్వర్యంలో, పోలీసుశాఖ సహాయంతో ఈనెల 5న విజ్ఞాన సదస్సు నిర్వహించనున్నట్లు ట్రస్ట్ వ్యవస్థాపకులు శివప్రసాద్, ఎస్సైలు కిశోర్‌వర్మ, శ్రీనివాస్ తెలిపారు. ప్రముఖ రచయిత యండమూరి వీరేంద్రనాథ్ ముఖ్య అతిథిగా పాల్గొంటారన్నారు.

ఏపీసీపీఎస్ఈఏ జిల్లా అధ్యక్షుడిగా లోహితాసు

పాడేరు, న్యూస్‌టుడే: అల్లూరి జిల్లా ఏపీసీపీఎస్ఈఏ(సీపీఎస్ ఉద్యోగుల సంఘం) నూతన కార్యవర్గాన్ని బుధవారం పాడేరులో ఆ సంఘ రాష్ట్ర ఉపాధ్యక్షులు జవ్వాది తెల్లబాబు ఆధ్వర్యంలో ఏకగ్రీవంగా ఎన్నుకున్నారు. జిల్లా నూతన అధ్యక్షులుగా సింగోయి లోహితాసు, ప్రధాన కార్యదర్శిగా కొర్ర రమేష్, గౌరవ అధ్యక్షులుగా కుడుముల వెంకటరమణను ఎన్నుకున్నారు. నూతన కార్యవర్గానికి రాష్ట్ర అధ్యక్ష, ప్రధాన కార్యదర్శులు కోరుకొండ సతీష్, సీఎం దాస్ అభినందనలు తెలిపారు. నూతన కార్యవర్గసభ్యులు మాట్లాడుతూ.. జిల్లాలో సీపీఎస్ ఉద్యోగుల సమస్యలపై రాజీ లేని పోరాటం చేస్తామన్నారు. జిల్లాలోని సీపీఎస్ ఉద్యోగులు పాల్గొన్నారు.

లోహితాసు, రమేష్

ఉపాధ్యాయుల పాత్ర కీలకం

జి.మాడుగుల, న్యూస్‌టుడే: విద్యార్థుల్లో క్రమశిక్షణ, నైతిక విలువలు పెంపొందించడంలో ఉపాధ్యాయుల పాత్ర కీలకమని ఎంఈవో బాబూరావు పేర్కొన్నారు. చేపల్లి ప్రాథమిక పాఠశాల ప్రధానోపాధ్యాయుడు నరసింగరావు పదవీ విరమణ పొందిన సందర్భంగా పాఠశాలలో బుధవారం ఆయన్ను సత్కరించారు. మాజీ సర్పంచి వెంకటరమణ, ఎంపీటీసీ సభ్యురాలు లక్ష్మి, రామానందం, ఉపాధ్యాయ సంఘ నాయకులు, ఉపాధ్యాయులు పాల్గొన్నారు.

చింతపల్లి గ్రామీణం, న్యూస్‌టుడే: పదవీ విరమణ పొందిన జీసీసీ ఉద్యోగిని జయపురం జయశ్రీని బుధవారం డీఎం సింహాచలం, మేనేజర్ సుగుణాథం, సిబ్బంది సన్మానించారు. చింతపల్లి గిరిజన సహకార సంస్థలో ఏళ్ల పాటు సేవలు అందించడం అభినందనీయమని డీఎం పేర్కొన్నారు. జీసీసీ ఉద్యోగుల సంఘం అధ్యక్షుడు రామారావు, నెహ్రూబాబు, రాంబాబు, శంకర్ తదితరులు పాల్గొన్నారు.

నరసింగరావును సన్మానిస్తున్న ఉపాధ్యాయులు, గ్రామస్థులు

సవరగడ్డలో అవగాహన కల్పిస్తున్న కళాజాత బృంద సభ్యులు

బ్యాంకు సేవలపై అవగాహన అవసరం

జి.మాడుగుల, న్యూస్‌టుడే: యూనియన్ బ్యాంక్ ఆఫ్ ఇండియా సేవలపై అవగాహన అవసరమని బ్రాంచి మేనేజర్ చంద్రశేఖర్ పేర్కొన్నారు. పెద్దలోచలి పంచాయతీ సవరగడ్డ గ్రామంలో బీసీ ఎల్.సత్యవతి, విభూతి బ్రదర్స్ కల్చరల్ సొసైటీ కళాజాత బృందం బుధవారం వీధి నాటిక ప్రదర్శించారు. బ్యాంక్ స్కీంలు, ఆర్థిక అక్షరాస్యత, డిజిటల్ అవగాహన కార్యక్రమాలకు ప్రజలకు వివరించారు. గ్రామస్థులు పాల్గొన్నారు.

సేంద్రియ వ్యవసాయంతో అధిక దిగుబడులు

డుంబ్రిగుడ, న్యూస్‌టుడే: సేంద్రియ వ్యవసాయంతో అధిక దిగుబడులు సాధ్యపడతాయని ఎంపీడీవో ప్రేమ్‌సాగర్ అన్నారు. స్థానిక మండల పరిషత్తు కార్యాలయ సమావేశ మందిరంలో సీడబ్ల్యూసీ స్వచ్ఛంద సంస్థ ఆధ్వర్యంలో సుస్థిర వ్యవసాయ పద్ధతులపై కొర్రాయి, కొల్లాపుట్టు పంచాయతీ రైతులతో అవగాహన కార్యక్రమాన్ని నిర్వహించారు. ఆ సంస్థ రాష్ట్ర ఇన్‌ఛార్జి వైశాలి ఆధ్వర్యంలో గిరి రైతులకు వ్యవసాయ పరికరాలు, అల్యూమినియం నిచ్చెనలు, టార్పాలిన్లు అందజేశారు. ఆ సంస్థ ప్రతినిధులు సుధాకర్ డేవిడ్, సునీల్‌కుమార్, బుద్ర తదితరులు పాల్గొన్నారు.

డుంబ్రిగుడలో టార్పాలిన్లు పంపిణీ చేస్తున్న ఎంపీడీవో

పాడేరులో సైకిల్ వీడర్ల పంపిణీలో విస్తరణాధికారి తదితరులు

పాడేరు పట్టణం, న్యూస్‌టుడే: పండించిన పంటలు నేరుగా విక్రయించకుండా.. అదనపు విలువ జోడిస్తే రైతులకు అధిక లాభం వచ్చే అవకాశముందని ఆంగ్రూ వర్సిటీ విస్తరణాధికారి డాక్టర్ శివనారాయణ పేర్కొన్నారు. స్థానిక ఏరువాక కేంద్రంలో బుధవారం ఎఫ్‌పీవోలకు సైకిల్ వీడర్లను ఆయన చేతులమీదుగా అందజేశారు. వీడర్ల వినియోగంపై రైతులకు పలు సూచనలు చేశారు. టీఎస్పీ నోడల్ అధికారి డాక్టర్ సురేష్, చింతపల్లి ఏడీఆర్ డాక్టర్ అప్పలస్వామి, సీనియర్ శాస్త్రవేత్త డాక్టర్ ప్రదీప్‌కుమార్, దేవుళ్లు పాల్గొన్నారు.

రైతుల వ్యవసాయ విజ్ఞాన యాత్ర

చింతపల్లి, న్యూస్‌టుడే: గిరిజన రైతులు సమగ్ర వ్యవసాయ విధానాలు ఆచరించాలని చింతపల్లి వ్యవసాయశాఖ సహాయ సంచాలకుడు తిరుమలరావు అన్నారు. జాతీయ నూనెగింజల అభివృద్ధి పథకం ప్రాజెక్టులో భాగంగా చింతపల్లి, గూడెంకొత్తవీధి, కొయ్యూరు మండలాలకు చెందిన గిరి రైతులు మంగళవారం వ్యవసాయ విజ్ఞాన యాత్రకు బయలుదేరారు. బుధవారం కొన్ని ప్రాంతాలను సందర్శించి తిరుగుపయనమయ్యారు. పెద్దాపురంలోని వ్యవసాయ పరిశోధనాస్థానం, కంచికర్ల కృషివిజ్ఞానకేంద్రంతోపాటు రాజమహేంద్రవరం సమీపంలోని కడియం పూలనర్సీ సందర్శించారు. వ్యవసాయాధికారులు మధుసూదనరావు, గిరిబాబు, శివరాంప్రసాద్ పాల్గొన్నారు.

(c) eenadu

నగరంలో నరకం

- పరామర్శ యాత్ర పేరుతో వైఎస్ జగన్ బల ప్రదర్శన
- 35 కిలోమీటర్ల దూరానికి 6 గంటలకు పైగా సమయం
- స్తంభించిన వాహనాల రాకపోకలు; జనానికి అవస్థలు

ఈనాడు, అమరావతి, న్యూస్‌టుడే, కలెక్టరేట్, పట్టాభిపురం, గుంటూరు నగరం, జిల్లా పరిషత్, ఏటీ అగ్రహారం,పెదకాకాని, తాడేపల్లి

కాజ టోల్‌ప్లాజా వద్ద కార్యకర్తలకు నమస్కరిస్తున్న జగన్

నగరం నరకాన్ని తలపించింది. పరామర్శ యాత్ర పేరుతో వైఎస్ జగన్ చేసిన బల ప్రదర్శనతో గుంటూరు ప్రజానీకం అష్టకష్టాలు పడింది. ప్రధాన కూడళ్లలో పోలీసుల ఆంక్షలు, జగన్ కాన్వాయ్‌తో స్తంభించిన వాహనాల రాకపోకలు.. వెరసి ఇబ్బందికరంగా తయారైంది. బుధవారం అంబటి రాంబాబు కుటుంబ సభ్యులను పరామర్శించేందుకు ఆయన తాడేపల్లిలోని తన నివాసం నుంచి గుంటూరు సిద్ధార్థనగర్‌కు రాగా.. సుమారు 35 కిలోమీటర్ల దూరం రావడానికి 6 గంటలకు పైగా సమయం పట్టింది. నగరంలోకి జగన్ వాహన శ్రేణి ప్రవేశించిన తరవాత మరింత నెమ్మదిగా ముందుకు సాగడంతో జనం అనేక అవస్థలు ఎదుర్కొన్నారు.

ప్రధాన కూడళ్ల వద్ద జనసమీకరణ చేయడంతో నగరంలో రద్దీ ఎక్కువైంది. ఆయా మార్గాల్లో వాహనాల రాకపోకలు స్తంభించాయి. తాడేపల్లి, పెదకాకాని, ఏటుకూరు బైపాస్, కేవీపీ కాలనీ, చుట్టుగుంట, కలెక్టరేట్, కంకరగుంట ఆర్ఓబీ, పట్టాభిపురం, స్తంభాలగరువు, గుజ్జనగుండ్ల.. ఇలా అనేకచోట్ల ఇదే పరిస్థితి కనిపించింది. చుట్టుగుంట కూడలిలో ఇతర జిల్లాలకు వెళ్లే వాహనాలు బారులు తీరాయి. ర్యాలీలు, సమావేశాలకు అనుమతి లేదని.. జనజీవనానికి ఇబ్బంది కలిగించినా, ట్రాఫిక్ స్తంభనకు కారణమైనా చర్యలు తీసుకుంటామని పోలీసులు ప్రకటించినా.. వైకాపా మూకలు అడుగడుగునా ఉల్లంఘించడం గమనార్హం. అంబటి రాంబాబు ఇంటి వద్దకు వెళ్లే అన్ని మార్గాల్లో పోలీసులు బారికేడ్లు ఏర్పాటు చేసినా వాటిని తోసుకుంటూ గుమిగూడారు. నగరంలోని ప్రధాన కూడళ్లలో జనం ఇబ్బందులను చూస్తే ఇలా ఉన్నాయి..

మంగళగిరి : కాజ టోల్‌ప్లాజా వద్ద బారులు తీరిన వాహనాలు

ప్రాంతం: వీఐపీరోడ్డు **సమయం: మధ్యాహ్నం 1.10 గంటలు** 1

★ వీఐపీ రోడ్డులో నుంచి చుట్టుగుంట రావడానికి సాధారణంగా 10 నిముషాలు పడుతుంది. కానీ జగన్ కాన్వాయ్ మాత్రం గంటపాటు సాగింది. 2.10 గంటలకు ఈ మార్గంలో నుంచి చుట్టుగుంట కూడలికి రాగా.. వీఐపీ రోడ్డులో జనానికి ట్రాఫిక్ కష్టాలు అన్నీఇన్నీకావు. జాతీయ రహదారి పైకి వెళ్లాల్సిన వాహనదారులు చుట్టూ తిరిగి వెళుతూ అవస్థ పడ్డారు.

ప్రాంతం: చుట్టుగుంట
సమయం: మధ్యాహ్నం 2.10 గంటలు 2

★ చుట్టుగుంట కూడలికి జగన్ వాహన కాన్వాయ్ రాగానే భారీగా ట్రాఫిక్ స్తంభించింది. చిలకలూరిపేట, నరసరావుపేట వెళ్లే బస్సులన్నీ ఆగిపోయాయి. ద్విచక్ర వాహనదారులతో ఐదు రోడ్ల కూడలి స్తంభించిపోయింది. నలువైపులా పోలీసులు ఆంక్షలు విధించడంతో ఎటు వెళ్లాలో అర్థంకాక జనం అల్లాడిపోయారు.

ప్రాంతం: కంకరగుంట ఆర్ఓబీ పైవంతెన వద్ద..
సమయం: మధ్యాహ్నం 2.54 గంటలు 3

★ కలెక్టరేట్ ముందు నుంచి వంతెన పైకి చేరే మార్గంలో ప్రారంభంలోనే పోలీసులు బారికేడ్లు ఏర్పాటు చేసి రాకపోకలు నిలిపేశారు. జగన్ రావడానికి ముందు నుంచే ఈ పరిస్థితి ఏర్పడడంతో వాహనదారులకు అగమ్యగోచర పరిస్థితి. ఫలితంగా పోలీసు పరేడ్ మైదానం వరకు ట్రాఫిక్ స్తంభించిపోయింది. జగన్ కాన్వాయ్ వంతెన పైకి చేరాక మరింత రద్దీగా మారడంతో వాహనదారులు అష్టకష్టాలు పడాల్సి వచ్చింది.

ప్రాంతం: టీజేపీఎస్ కళాశాల ఎదురుగా.. 4
సమయం: మధ్యాహ్నం 3.15 గంటలు

★ ఇక్కడ ట్రాఫిక్ ఆంక్షలతో వాహనాలు బారులుతీరాయి. ఒకవైపు పూర్తిగా కట్టడి చేయగా, మరోవైపు కొంతసేపు వాహనాలు వదిలారు. జగన్ కాన్వాయ్ రాగానే జనం రోడ్ల పైకి చేరడంతో ఎక్కడికక్కడ వాహనాలు స్తంభించిపోయాయి. వృద్ధులు, చిన్నపిల్లలు, రోగులు తీవ్ర అవస్థలు ఎదుర్కొన్నారు. కళాశాల విద్యార్థులు ఇబ్బంది పడ్డారు.

ప్రాంతం: గుజ్జనగుండ్ల
సమయం: మధ్యాహ్నం 4.10 గంటలు 5

★ ప్రధాన రహదారిపై వైకాపా మూకలు ద్విచక్రవాహనాలు అడ్డంగా పెట్టేయడంతో వాహనాలు ముందుకెళ్లే పరిస్థితి లేకపోయింది. దీనికితోడు, ఆ పార్టీ నాయకులు భారీగా జనాన్ని పోగేయడంతో అటు జేకేసీ కళాశాల వైపు వెళ్లడానికీ వీలుకాలేదు. పలకలూరు మార్గంలో వెళ్లే వాహనాలు బారులు తీరాయి. బస్సులు కదలడానికి వీలు కాకపోగా పోలీసులు ఏం చేయలేకపోయారు.

క్వాంటమ్ వ్యాలీ శంకుస్థాపనకు ఏర్పాట్లు

ఏర్పాట్లపై చర్చిస్తున్న ప్రద్యుమ్న, తమీమ్ అన్సారియా, కన్నబాబు తదితరులు

తుళ్లూరు, న్యూస్‌టుడే: రాజధానిలో క్వాంటమ్ వ్యాలీ నిర్మాణాలకు ఈనెల 7న శంకుస్థాపన జరగనుంది. ఈ కార్యక్రమానికి ముఖ్యమంత్రి చంద్రబాబు ముఖ్యఅతిథిగా హాజరవనున్నారు. ఉద్దండరాయునిపాలెం సమీపంలో శంకుస్థాపన నిర్వహించనున్న ప్రాంతంలో జరుగుతున్న ఏర్పాట్లను బుధవారం ప్రభుత్వ కార్యదర్శి ప్రద్యుమ్న, గుంటూరు జిల్లా కలెక్టర్ తమీమ్ అన్సారియా, సీఆర్డీఏ కమిషనర్ కన్నబాబు పరిశీలించారు. కార్యక్రమంలో సీఆర్డీఏ అదనపు కమిషనర్ భార్గవ తేజ, జిల్లా జాయింట్ కలెక్టర్ అశుతోష్ శ్రీవాస్తవ తదితరులు పాల్గొన్నారు.

MARGADARSI CHIT FUND PVT LTD.
Chit Groups are available at our NARASARAOPET Branch

Chit Group	Duration In Months	Monthly Installment	Chit Value
LT V	50	1,00,000	50,00,000
LT CC	50	60,000	30,00,000
LT X	50	20,000	10,00,000
LT T	50	10,000	5,00,000
LT S	50	6,000	3,00,000
FT VV	40	2,00,000	80,00,000
FT D	40	50,000	20,00,000
FT B	40	5,000	2,00,000

Please Contact Branch Manager **Mr. M. ADISESHA RAO,** for further details.
Mobile Nos. **8008229506** Landline: **08647-222674, 227161**

గుంటూరు జిల్లా కేంద్ర సహకార బ్యాంకు లిమిటెడ్., తెనాలి
GDCC BANK
కేంద్ర కార్యాలయము : తెనాలి
పరిపాలనా కార్యాలయము : గుంటూరు.

మహాజన సభ సమావేశపు నోటీసు

గుంటూరు జిల్లా కేంద్ర సహకార బ్యాంకు లి., తెనాలి నెం. 530 యొక్క మహాజన సభ సమావేశము

తేదీ : 27-02-2026 శుక్రవారం
సమయము : మధ్యాహ్నం 12 గం.లకు
స్థలము : బ్యాంకు పరిపాలనా కార్యాలయము.
యన్.టి.ఆర్. సహకార భవన్, 2/13 బ్రాడీపేట, గుంటూరు

నందు జరుగును. కావున బ్యాంకు మహాజన సభ సభ్యులందరు సమావేశమునకు హాజరు కావలసినదిగా కోరడమైనది. ఎజెండా అంశములు సభ్యులకు విడిగా పంపించబడును. మహాజన సభ అనంతరం లంచ్ ఏర్పాటు చేయడమైనది.

ప్రదేశం : గుంటూరు
తేది. 04-02-2026
అన్ని సభ్య సంఘములకు

సం/- చీఫ్ ఎగ్జిక్యూటివ్ ఆఫీసరు

మెడి ఫ్యూజన్-2026 ప్రారంభం

గుంటూరు వైద్య కళాశాలలో వైద్య విజ్ఞాన ప్రదర్శన ప్రారంభిస్తున్న రాష్ట్ర వైద్య ఆరోగ్య శాఖ మంత్రి సత్యకుమార్‌యాదవ్, ఎమ్మెల్యే మహమ్మద్ నసీర్, ప్రిన్సిపల్ ఎన్‌వీ సుందరాచారి తదితరులు
– న్యూస్‌టుడే, నగరంపాలెం(గుంటూరు)

దుర్గగుడి హుండీ ఆదాయం రూ.2.91 కోట్లు

ఇంద్రకీలాద్రి, న్యూస్‌టుడే: శ్రీదుర్గామల్లేశ్వర స్వామి వార్ల దేవస్థానం హుండీల్లో భక్తులు సమర్పించిన కానుకలను బుధవారం లెక్కించారు. మల్లికార్జున మహా మండపం ఆరో అంతస్తులో గత 16 రోజులుగా వచ్చిన కానుకలను లెక్కించగా రూ. 2,91,82,998 ఆదాయం వచ్చినట్లు దేవస్థానం అధికారులు తెలిపారు. కానుకలతోపాటు 251 గ్రాముల బంగారం, 3. 255 కిలోల వెండి వస్తువులు భక్తులు మొక్కుల రూపంలో చెల్లించారు.

శ్రామికులం.. ప్రగతి దీపికలం

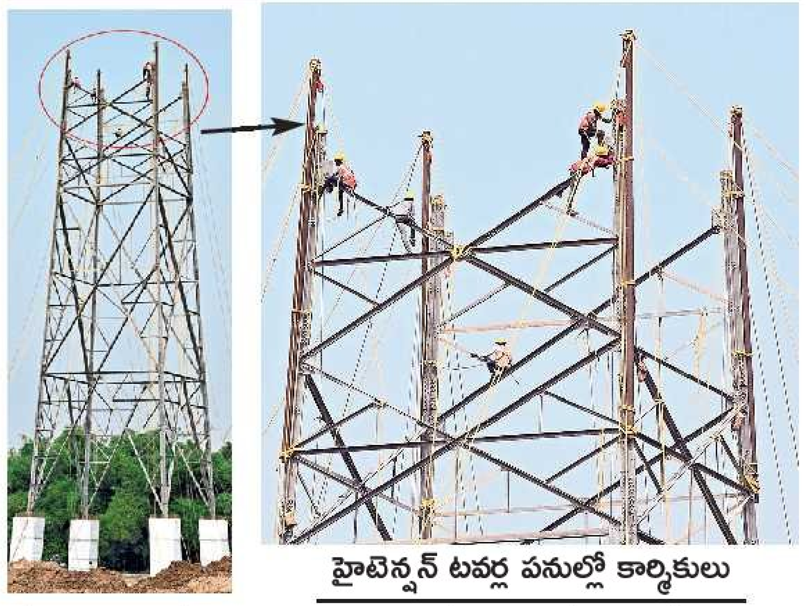

హైటెన్షన్ టవర్ల పనుల్లో కార్మికులు

పొట్ట కూటి కోసం కార్మికులు ఎంత సాహసం చేస్తున్నారో చూశారా. సుమారు వంద అడుగుల ఎత్తులో హైటెన్షన్ స్తంభాల పనుల్లో నిమగ్నమయ్యారు. వెంకటపాలెం, మందడం మధ్యలో వెస్ట్ బైపాస్‌ను ఆనుకొని టవర్ల నిర్మాణాలు జరుగుతున్నాయి. భద్రతాపరంగా అన్ని జాగ్రత్తలు తీసుకుంటున్నామని చెప్పారు. పని కష్టమైనా రాజధాని పూర్తయ్యాక ఆ నిర్మాణంలో నేనున్నానని చెప్పుకోవచ్చని కార్మికులు సంతోషం వ్యక్తం చేశారు. **- ఈనాడు, అమరావతి**

ఏయూ బాటలో నడవనున్న ఏఎన్‌యూ

ఏఎన్‌యూ, న్యూస్‌టుడే : దూర విద్యా పరీక్షల నిర్వహణలో ఆంధ్రా విశ్వవిద్యాలయం అనుసరించిన విధానాన్ని ఏఎన్‌యూ పాటించేందుకు సన్నాహాలు చేస్తోంది. ఏయూలోని దూర విద్యా కేంద్రం పరీక్షలన్నీ ప్రభుత్వ కళాశాలల్లో నిర్వహిస్తుండగా ఏఎన్‌యూ కూడా అదే బాటలో నడవనుంది. ఈ మేరకు అనుమతి కోసం ఉన్నత విద్యా మండలికి లేఖ రాస్తామని సమన్వయకర్త ఆచార్య రామచంద్రన్ తెలిపారు. పరీక్షలు సజావుగా నిర్వహించాలంటే ప్రభుత్వ కళాశాలలే నయమని....ఆయన భావించారు. ప్రస్తుతం దూరవిద్యా కేంద్రంలో భారీగా చూచిరాతలు జరగడం, వాటిని నిరోధించేందుకు కేవలం ఒక స్క్వాడ్‌నే అనుమతించడంతో ఈ నిర్ణయం తీసుకున్నట్లు తెలిసింది. ప్రభుత్వ కళాశాలల్లో పరీక్షలు నిర్వహిస్తే అక్కడి అధ్యాపకులే అన్ని చూసుకుంటారని....కొంతమేర చూచిరాతను అడ్డుకునే అవకాశం ఉందని రామచంద్రన్ చెప్పారు. గుంటూరు గోరంట్లలోని ఓ పరీక్షా కేంద్రంలో చూచిరాతలు జరుగుతున్నట్లు అధికారుల దృష్టికి రావడంతో ప్రత్యేక తనిఖీ బృందాన్ని అక్కడికి పంపించారు. పరీక్షలు సజావుగా సాగాయని అధికారులు తెలిపారు.

పయినీర్ టీవిఎస్, గుంటూరు: 7997970011 | పయినీర్ టీవిఎస్, అమరావతి రోడ్: 7997970012 | పయినీర్ టీవిఎస్, ఆటోనగర్: 7997970014 | పయినీర్ టీవిఎస్, తెనాలి: 7997970016 | పయినీర్ టీవిఎస్, విద్యానగర్: 7997970013 | పయినీర్ టీవిఎస్, మంగళగిరి: 7997970015 | పవన్ సాయి మోటార్స్, పొన్నూరు: 9959039097 | సయ్యద్ మోటార్స్, బాపట్ల: 9701309789 | పవన్ ఆటోమోటివ్స్, రేపల్లె: 9885709107 | విజయ లక్ష్మి ఎంటర్‌ప్రైజెస్, చెరుకుపల్లి: 9491921301 | పవన్ మోటార్స్, కొల్లూరు: 9885709107 | సాయి బాలాజీ ఆటోమోటివ్స్, ఎల్ఎల్‌పి తాడికొండ: 9505607786 | కార్తికేయ మోటార్స్, ప్రత్తిపాడు: 9290331115 | నాగేంద్ర మోటార్స్, క్రోసూరు: 8099725155 | ఉమా ఆటోమొబైల్స్, పెద్దనందిపాడు: 9908235999 | లక్ష్మీ గణపతి ఆటోమోటివ్స్, అమరావతి: 8187077474 | మహేశ్వరి ఆటోమొబైల్స్, సత్తెనపల్లి: 9394192329 | చిన్మయి ఆటోమోటివ్స్, తాడేపల్లి: 7799958588 | గాయత్రి మోటార్స్, ఫిరంగిపురం: 9866373866.

(c) eenadu

ప్రదర్శన భళా.. చైతన్యం నింపేలా..

అస్థిపంజరం నృత్యం

బాణామతి ఆకృతిలో ఇలా..

సంప్రదాయ వస్త్రధారణలో సందర్శకులకు స్వాగతం పలుకుతూ..

గుంటూరు వైద్య కళాశాలలో 'మెడిఫ్యూజన్ 2026' వైద్య విజ్ఞాన ప్రదర్శనలో 33 విభాగాల ఆధ్వర్యంలో ఏర్పాటు చేసిన ప్రదర్శనలు ఆకట్టుకుంటున్నాయి. మానవశరీర నిర్మాణాల విభాగం ఏర్పాటు చేసిన అస్థిపంజరాల నృత్యం సందర్శకులను అబ్బురపరిచింది. ప్రజల్లో అస్థిపంజరాలు, శవాలు అంటే ఉండే భయాన్ని పోగొట్టి మానవ శరీర నిర్మాణ విజ్ఞానాన్ని ఆసక్తిగా తెలుసుకునేందుకు మెడికల్ ద్వితీయ సంవత్సరం చదువుతున్న విద్యార్థులు ఆదిత్య, చైతన్య నృత్యం చేసే అస్థిపంజరాన్ని తయారు చేశారు. అస్థిపంజరానికి ఎల్‌సీడీని పెట్టి దాన్ని ఆర్డినో బోర్డుకు కనెక్ట్ చేసి పాటకు అనుగుణంగా ఎఫెక్టివ్‌గా లైటింగ్ వచ్చేలా దానికి కోడ్ రాసి వాటికి స్టిక్స్ కనెక్ట్ చేసి తోలుబొమ్మలాటలాగా వెనుక వైపు విద్యార్థులు వాటిని ఆడిస్తారు. ప్రత్యేకంగా ముక్కాలా ముక్కబులా పాటకు 5 నిమిషాల పాటు అస్థిపంజరం వేసిన నృత్యం ప్రదర్శకులను మైమరపింపజేసింది. సంప్రదాయ దుస్తులతో అలంకరించిన అస్థిపంజరాలు ఆహూతులకు స్వాగతం పలుకుతున్నాయి. బాణమతి లాంటి మూఢనమ్మకాల నుంచి జనం బయటపడాలని ఏర్పాటు చేసిన పలు రకల ఆకృతులు సందర్శకులను చైతన్యపరిచాయి. -ఈనాడు అమరావతి, న్యూస్‌టుడే, నగరంపాలెం

ఎస్‌డీజీ సూచికల లక్ష్యాలు అధిగమించాలి

మాట్లాడుతున్న కలెక్టర్ తమీమ్ అన్సారియా

జిల్లాపరిషత్తు(గుంటూరు), న్యూస్‌టుడే: జిల్లాలో స్వర్ణాంధ్ర సుస్థిర అభివృద్ధి లక్ష్యాలకు నిర్దేశించిన సూచికలు నూరు శాతం అధిగమించేలా అన్ని శాఖలు పటిష్ఠ ప్రణాళిక రూపొందించాలని కలెక్టర్ ఎ.తమీమ్ అన్సారియా అధికారులను ఆదేశించారు. కలెక్టరేట్‌లోని వీడియో కాన్ఫరెన్స్ సమావేశ మందిరంలో బుధవారం అధికారులతో సమీక్షించారు. కలెక్టర్ మాట్లాడుతూ ఎస్డీజీ లక్ష్యాల సూచికలకు సంబంధించి అన్ని శాఖలకు నెల వారీగా జిల్లా, మండల స్థాయికి నిర్దేశించిన లక్ష్యాలను కచ్చితంగా అధిగమించేలా, సూచికల మ్యాపింగ్ నిర్దేశించిన మార్గదర్శకాల ప్రకారం ఉండేలా ప్రణాళిక అధికారులు చర్యలు తీసుకోవాలని సూచించారు. జిల్లా, మండల స్థాయిలో పూర్తయిన సూచికలు కేపీఐలో నమోదు చేసి సంబంధిత రాష్ట్ర స్థాయి కార్యాలయాల్లో ఆమోదించేలా జిల్లా అధికారులే పర్యవేక్షించాలన్నారు. ప్రతి నెలలో చివరి వారం అన్ని శాఖల అధికారులతో సీపీవో సమావేశం నిర్వహించి ఎస్‌డీజీ ఇండికేటర్స్ కేపీఐలో నమోదు చేసి ప్రగతి వివరాలు సిద్ధం చేసి అందజేయాలన్నారు. సమావేశంలో జిల్లాపరిషత్తు సీఈవో వి.జ్యోతి బసు, సీపీవో శేషశ్రీ, జిల్లా పరిశ్రమల కేంద్రం జనరల్ మేనేజర్ జయలక్ష్మి, డ్వామా పీడీ శంకర్, డీఎస్‌వో కోమలి పద్మ తదితరులు పాల్గొన్నారు.

నేటి నుంచి విజ్ఞాన్ మహోత్సవ్ 2కే26

పొన్నూరు, న్యూస్‌టుడే : చేబ్రోలు మండల పరిధిలోని వడ్లమూడి విజ్ఞాన్ విశ్వవిద్యాలయంలో విజ్ఞాన్ మహోత్సవ్- 2కే26 గురువారం ప్రారంభమవుతుందని ఇన్‌ఛార్జి ఉపకులపతి కేవీ.క్రిష్ణకిషోర్ బుధవారం తెలిపారు. మహోత్సవ్ శుక్ర, శనివారాల్లో కూడా కొనసాగుతోందని చెప్పారు. ఇందులో 80 రకాల జాతీయ స్థాయి పోటీలు నిర్వహిస్తున్నామని వెల్లడించారు. వివిధ రాష్ట్రాల నుంచి 50 వేల మంది హాజరవుతున్నారన్నారు. పోటీల్లో విజేతలకు రూ.25 లక్షలు విలువ గల నగదు బహుమతులు ప్రదానం చేస్తున్నామని వివరించారు. ఈ పోటీలు ద్వారా నాయకత్వ లక్షణాలు, బృంద స్ఫూర్తి, ఆత్మవిశ్వాసం వంటి నైపుణ్యాలను పెంపొందించుకునే అవకాశం ఉందని చెప్పారు. విజ్ఞాన్ మహోత్సవ్ పోటీలకు పరిమితం కాకుండా యువతలో దాగి ఉన్న ప్రతిభను వెలికితీసే మహా వేదికగా నిలుస్తుందని ఆయన అభిప్రాయ పడ్డారు. ఈ కార్యక్రమానికి ముఖ్య అతిథిగా లిటిల్ మ్యూజిషియన్స్ అకాడమి వ్యవస్థాపకుడు డాక్టర్ కొమండూరి రామాచారి హాజరవుతారన్నారు.

ఇద్దరు రౌడీషీటర్లపై పీడీ చట్టం

గుంటూరు నేరవార్తలు, న్యూస్‌టుడే: నగరంలోని ఇద్దరు రౌడీషీటర్లపై పీడీ చట్టం ఆమోదిస్తూ బుధవారం ప్రభుత్వం ఉత్తర్వులు జారీ చేసింది. రామిరెడ్డితోటకు చెందిన సమీర్, సుందరయ్యకాలనీకి చెందిన బాజీ అలియాస్ శిరిపురం బాజీపై ఎ ప్లస్ రౌడీషీట్ నమోదైంది. దోపిడీ, దొంగతనాలు, డెకాయిటీ, భూదందాలు, గంజాయి కేసుల్లో నిందితులుగా ఉన్నట్లు పోలీసులు పేర్కొన్నారు. వారిపై కేసులు నమోదు చేసి చర్యలు తీసుకున్నా పద్ధతి మారలేదు. నేరాలకు పాల్పడడంతో వారిపై పీడీ చట్టానికి ప్రభుత్వం ఆమోదిస్తూ జీవో జారీ చేసింది.

SBI స్టేట్ బ్యాంక్ ఆఫ్ ఇండియా

MSME బ్రాంచ్-21228, 3/265, గ్రౌండ్ ఫ్లోర్, ఆర్‌వియస్ రెసిడెన్సీ, లక్ష్మీపురం, నెల్లూరు, యస్‌పియస్‌ఆర్ నెల్లూరు జిల్లా, పిన్ కోడ్ : 524002

అధీకృత అధికారి వివరములు : శ్రీ కుంచి అమర్, చీఫ్ మేనేజర్, మొబైల్ నెం. : 99498 65463

ఇ-వేలం అమ్మకం ప్రకటన

సెక్యూరిటీ ఇంటరెస్ట్ (ఎన్‌ఫోర్స్‌మెంట్) రూల్స్ 2002 లోని రూల్ 8(6) నిబంధనలతో చదువబడు (సెక్యూరిటైజేషన్ & రీకన్‌స్ట్రక్షన్ ఆఫ్ ఫైనాన్షియల్ ఎసెట్స్ & ఎన్‌ఫోర్స్‌మెంట్ ఆఫ్ సెక్యూరిటీ ఇంటరెస్ట్ చట్టం, 2002 క్రింద బ్యాంకునకు తనఖా చేసిన చర & స్థిరాస్తుల అమ్మకము)

SARFAESI చట్టం 2002 ప్రకారం సెక్షన్ 13(4) క్రింద దిగువ తెలిపిన ఆస్తి స్టేట్ బ్యాంక్ ఆఫ్ ఇండియా అధీకృత అధికారిగా దిగువ సంతకందారు స్వాధీనం చేసుకున్నారు. బ్యాంకు బకాయిలు రాబట్టుకొనుటకు దిగువ తెలిపిన తనఖా పెట్టిన ఆస్తి/ఆస్తుల ఈ-వేలం **(SARFAESI చట్టం 2002 క్రింద) "ఎక్కడ ఎలా వున్నది అక్కడ అలానే"** మరియు **"అక్కడ ఏమున్నదో అదే"** పద్ధతిపై నిర్వహించబడుతుందని సాధారణ ప్రజలకు ఇందుమూలముగా తెలియజేయడమైనది మరియు నియమ నిబంధనలు దిగువ తెలుపబడినవి.

ఋణగ్రహీత : **M/s Pavan Automotives and Logistics,** 1. ప్రాతినిధ్యం వహిస్తున్న ప్రొప్రయిటర్: శ్రీమతి ముప్పనేని గాయత్రి, తండ్రి : ఎం.వెంకటేష్ 2. ప్రొప్రయిటర్: శ్రీమతి ముప్పనేని గాయత్రి, ప్రానిధ్యం వహిస్తున్న జీపిఏ హోల్డర్: శ్రీ ముప్పనేని వెంకటేష్, తండ్రి : ఎం.వసంత కుమార్, రిజిష్టర్డ్ కమ్ బిజినెస్ అడ్రస్: ఆర్.యస్.నెం.346-బి, 346-సి, 347-బి, కాకుటూరు గ్రామం, వెంకటాచలం మండలం, యస్‌పియస్‌ఆర్ నెల్లూరు జిల్లా, పిన్ కోడ్-524001. హామీదారు/లు: 1. శ్రీమతి ముప్పనేని గాయత్రి, తండ్రి: ఎం.వెంకటేష్, ఫ్లాట్ నెం.101, అస్సెంట్ అపార్ట్‌మెంట్స్, కావూరి హిల్స్, కాకతీయ హిల్స్, మాదాపూర్, కె.వి.రంగారెడ్డి, తెలంగాణ. పిన్ కోడ్-500081. 2. శ్రీమతి ముప్పనేని గాయత్రి, ప్రానిధ్యం వహిస్తున్న జీపిఏ హోల్డర్ శ్రీ ముప్పనేని వెంకటేష్, తండ్రి: ఎమ్.వసంత కుమార్, డోర్ నెం.1-98-9-12/ఏ1, ఫ్లాట్ నెం.402, జూబ్లి సైబర్ గ్రాండ్, మాధాపూర్, కె.వి.రంగారెడ్డి, తెలంగాణ-500081
A/c. No/s. 41462469801 (Cash Credit), 41462508739 (Term Loan), and 42649761557 (EDFS)

డిమాండు నోటీసు తేది: **తేది.16.05.2025** డిమాండ్ నోటీసు ప్రకారం బకాయి మొత్తం: **తేది.16.05.2025 నాటికి రూ.5,16,09,015/- + తేది.17.05.2025** నుండి వడ్డీ మరియు ఇతర ఖర్చులు. (తదుపరి జమలు ఉన్నచో తీసివేయబడును)

స్థిరాస్తి వివరములు : గుంటూరు జిల్లా, గుంటూరు సబ్-జిల్లా, గుంటూరు మున్సిపల్ కార్పోరేషన్ ఏరియా, గుంటూరు సిటీ, పండరీపురం ఏరియా, గుంటూరు గ్రామంలోని డోర్ నెం.30, మున్సిపల్ పాత వార్డు నెం.2, క్రొత్త వార్డు నెం.5, బ్లాకు నెం.1, టి.యస్.నెం.23/2 లోని మొత్తం విస్తీర్ణం ఎ.5-16117 చ.అ.లలోని 447 చ.గ.లు విస్తీర్ణం గల స్థలము అందలి డోర్ నెం.5-78-31/2, అసెస్‌మెంట్ నెం.1021018076 లతో గల ఆర్‌సిసి డాబా ఇల్లు (ప్రస్తుతం ఖాళీ స్థలము కలదు).
హద్దులు: **తూర్పు:** రావూరి శ్రీనివాసా యజ్ఞ పాల్గ గారికి చెందిన ఆస్థి-75 అడుగులు, **పడమర:** దేసిరాజు సాంబశివరావు గారికి చెందిన స్థలము-75 అడుగులు, **ఉత్తరం:** పులిపాక శేషమ్మ గారికి చెందిన గోడ ఆస్థి-63 అడుగులు, **దక్షిణం :** 24 అడుగులు వెడల్పు రోడ్డు-51-6 అడుగులు.
ఈ హద్దుల మధ్య 477 చ.గ.లు (లేదా) 411-65 చ.మీటర్లు విస్తీర్ణం గల స్థలము అందలి ఆర్‌సిసి డాబా ఇల్లు (ప్రస్తుతం ఖాళీ స్థలము కలదు), సదరు ఆస్థి డాక్యుమెంట్ నెం.9227/2022, తేది.22-07-2022. ప్రకారం శ్రీమతి గాయత్రి, తండ్రి ఎమ్.వెంకటేశ్ గారికి చెందినది.

రిజర్వు ధర : రూ.2,50,00,000/- **ధరావత్తు : రూ.25,00,000/-** **బిడ్ పెంపుదల : రూ.25,000/-**

ఇ-వేలం తేది : 23-02-2026 సమయం : ఉ॥ 11.00 గం॥ నుండి సా॥ 04.00 గం॥ల వరకు
ఆస్తి తనిఖ తేది మరియు సమయం: తేది.06-02-2026 నుండి 21-02-2026, (ముందస్తు అనుమతితో ఆఫీసు పని వేళల్లో)

ఇ-వేలం యొక్క నియమ నిబంధనలు

1) అమ్మకం యొక్క సవివరమైన నియమ నిబంధనల కొరకు, సెక్యూర్డ్ క్రెడిటార్ అయిన స్టేట్ బ్యాంక్ ఆఫ్ ఇండియా యొక్క వెబ్‌సైట్: **www.sbi.co.in/web/sbi-in-the-news/auction-notices** లో ఏర్పాటుచేసిన లింక్ ను రిఫర్ చేయండి. రిజిస్ట్రేషన్, **EMD**, వేలం యొక్క వివరములు మొదలగు వాటి గురించి సర్వీసు ప్రొవైడర్ **M/s.PSB Alliance & M/s. Baanknet** యొక్క ఇ-వేలం పోర్టల్: **https://baanknet.com/eauction-psb/x-login & https://baanknet.com** & టోల్ ఫ్రీ ఫోన్ నెం.: **91 82912 20220, Mail ID: support.baanknet@psballiance.com** ను సంప్రదించవచ్చు.
2) ఆస్తిని రిజిస్ట్రేషన్ చేసుకొనుటకు వర్తించే స్టాంపు డ్యూటీలు బదిలీ ఛార్జీలు, ఫీజు వగైరా మరియు చట్టపరమైన/నాన్ స్టేటటరీ బకాయిలు, పన్నులు, రేట్లు, అసెస్ మెంట్ ఛార్జీలు, ఫీజులు వగైరా కొనుగోలుదారే భరించవలెను.
గమనిక: ఆసక్తి గల బిడ్డర్లు ఇ-వేలం ముగిసేలోపు **PSB Alliance** నందు ప్రీ-బిడ్ EMD (Pre-Bid EMD) జమ చేయవలెను. ప్రీ-బిడ్ EMD మొత్తం PSB Alliance బ్యాంక్ అకౌంట్లో జమ అయిన సమాచారం వెబ్సైట్లో పొందుపరిచిన తరువాత మాత్రమే బిడ్డరు యొక్క "వాలెట్"లో చూపించబడుతుంది. బ్యాంకింగ్ ప్రక్రియలో ఇది జరుగుటకు సమయం పట్టవచ్చు, కావున బిడ్డర్లు చివరి నిముషంలో ఇబ్బందులు ఎదుర్కొనకుండా తమ ప్రీ-బిడ్ EMDను సాధ్యమైనంత త్వరగా జమ చేసుకోవాలని సూచించటమైనది.
ఆదాయపు పన్ను చట్టంలోని సెక్షన్ 194-1A యొక్క ప్రొవిజన్స్ ప్రకారం అమ్మకం జరుగును.
మరిన్ని వివరముల కొరకు 1) శ్రీమతి వి.సత్యలక్ష్మి, మేనేజర్, మొబైల్ నెం. : **89778 31648**, 2) శ్రీ పి.రవీంద్రారెడ్డి, రిజల్యూషన్ ఏజెంట్, మొబైల్ నెం. : **99482 26336**

తేది : 03-02-2026, ప్రదేశం: నెల్లూరు — సం/-అధీకృత అధికారి, భారతీయ స్టేట్ బ్యాంక్

ఎంఈడీ మొదటి సెమిస్టర్ పరీక్షలు వాయిదా

ఏఎన్‌యూ, న్యూస్‌టుడే : ఆచార్య నాగార్జున విశ్వవిద్యాలయంలో ఈ నెల 10 నుంచి జరగాల్సిన ఎంఈడీ మొదటి సెమిస్టర్ పరీక్షలను వాయిదా వేసినట్లు సీఈ ఆలపాటి శివప్రసాద్ బుధవారం ఓ ప్రకటనలో తెలిపారు. వాయిదా వేసిన వాటిని ఈ నెల 18 నుంచి నిర్వహిస్తున్నట్లు సీఈ చెప్పారు.

ఆవిరి యంత్రం.. నాణ్యత మంత్రం

రైతేరాజు

కొల్లిపర, న్యూస్‌టుడే

నాణ్యమైన పసుపు దిగుబడుల దిశగా రైతులు అడుగులు వేస్తున్నారు. డెల్టాలో పంట దిగుబడులు ప్రారంభమయ్యాయి. కోతకొచ్చిన ఆకు తీసేసి.. పచ్చి కొమ్ములను తవ్వి తీస్తున్నారు. తవ్వితీసిన పంటను బానల్లో ఉడకబెట్టడం, ఎండ పెట్టడం, తిరగతీయడం, ఎండిన పసుపు పాలిష్

స్టీమర్‌తో పసుపు వంటకం

పట్టడం ఎన్నో వ్యయ ప్రయాసలతో కూడుకున్న పని. కూలీల కొరత, ప్రతికూల వాతావరణ పరిస్థితులను అధిగమించాలి. పసుపు నాణ్యత చెడకుండా దిగుబడి రావాల్సి ఉంటుంది. అప్పుడే మార్కెట్లో పంటకు మంచి ధర వస్తుంది.
ప్రయోజనాలు: తవ్వితీసిన పచ్చి పసుపు నాణ్యతాప్రమాణాలతో ఉండేందుకు స్టీమ్ బాయిలర్ యంత్రం మంచి ఫలితాలను ఇస్తోంది. సమయం, వ్యయం రెండింటిలో పొదుపు సాధ్యమవుతోంది. సంప్రదాయ పద్ధతితో పోల్చితే మూడో వంతు సమయంలో కొమ్ములు ఉడకపెట్టవచ్చు. టన్ను పచ్చి పసుపును గంట వ్యవధిలో యంత్రంలో ఉడికించగలం. నీటి ఆవిరి, అధిక ఉష్ణోగ్రత ప్రమ్ములో సమానంగా ఆవిరించడం వల్ల, కొమ్ములన్నీ సమానంగా ఉడుకుతాయి. ఆవిరి యంత్రం వినియోగంతో పసుపులో తేమను పరిమితం చేయవచ్చు. ఉడకబెట్టిన కొమ్ములు ఎండేందుకు 15 నుంచి 20 రోజుల సమయం మాత్రమే పడుతుంది.

రాయితీ లభిస్తుంది..

స్టీమ్‌బాయిలర్, పాలిష్ యంత్రాల వినియోగంతో పంటలో నాణ్యత పెరుగుతుంది. మార్కెట్లో అధిక ధర పలుకుతుంది. క్వింటాకు రూ.500 నుంచి రూ.600 అదనంగా ధర లభిస్తుంది. సగటున ఎకరాకు రూ.22 వేల నుంచి రూ.25 వేల అదనపు ఆదాయం పొందవచ్చు. రూ.రెండు లక్షల విలువైన బాయిలర్ యంత్రాలు కొనుగోలుకు ప్రభుత్వం రూ.80 వేలు రాయితీ అందిస్తోంది. - **టి.శ్రీనివ్య, ఉద్యానశాఖ అధికారిణి**

అపరాలలో సస్యరక్షణ చర్యలు

అపరాల సాగులో సస్యరక్షణ చర్యలను పొన్నూరు వ్యవసాయశాఖ అధికారి రావడ రఘు వెంకటేశ్వరరావు సూచించారు. సాగులో స్థూల, సూక్ష్మ పోషకాలను వినియోగిస్తే మొక్క ఎదుగుదలకు దోహదపడతాయి. సాగు చేసిన 30

మినుము పైరు

రోజుల లోపు 19:19:19 ఎకరాకు కేజీ, పొట్యాష్-4 ఎకరాకి 400 గ్రాముల చొప్పున పిచికారీ చేయాలి. 35 రోజులు పైబడిన పంటకు 13.0.45 ఎకరాకు కేజీ చొప్పున, పొట్యాష్-4 400 గ్రాముల చొప్పున పిచికారీ చేయాలి. ఉదయాన్న పూత ఎక్కువగా వస్తుంది. పోషకాలు సకాలంలో అందిస్తే తెగులు, పురుగులు కూడా కొంత మేర తగ్గించవచ్చు. తక్కువ ఖర్చుతో దిగుబడి ఎక్కువగా పొందడానికి ఈ పోషకాలు దోహదపడతాయని వ్యవసాయాధికారి వెంకటేశ్వరరావు తెలిపారు. - పొన్నూరు, న్యూస్‌టుడే

పత్తి పంట వ్యర్థాలను తగలబెట్టకుండా దానిని అర్థవంతంగా మార్చుకునే విధానాలు ఏమున్నాయి.. వివరించండి?
- వెంకటేశ్వరరావు, బడేపురం, తాడికొండ

సమాధానం: ప్రస్తుతం పత్తి పంట తీతలు పూర్తయ్యాయి. పత్తి కట్టెను, ఇతర వ్యర్థాలను తగలబెడితే భూ ఉపరితలంలో సూక్ష్మజీవులు చనిపోతాయి. వాతావరణ కాలుష్యం పెరుగుతుంది. భౌతిక లక్షణాలు, పోషకాల వృద్ధిగా విరిపోతాయి. దీనివల్ల రైతులు మొదట పత్తి కట్టెను పెరకటో ముక్కలు చేసుకోవాలి. తర్వాత ఒక టన్ను ముక్కలను అమరావతి వ్యవసాయ పరిశోధన స్థానంలో విక్రయిస్తున్న డి కంపోజర్ ఎ పొడి ఒక కిలో, డి కంపోజర్ బి పొడి ఒక కిలో చొప్పున కొనుగోలు చేసి నీటిలో కలుపుకుని పిచికారీ చేసుకోవాలి. ఎకరానికి 20-25 టన్నుల కట్టె వస్తుంది. సాయంత్రం వేళలో పిచికారీ చేసుకుని నాగలి, గుంటక, దంతె నాగలి, రోటావేటర్‌తో కలియ దున్నితే కట్టెలోని పోషకాలు నేలకు అందుతాయి. దాంతో తరువాత పంటకు 25 శాతం ఎరువుల మోతాదును తగ్గించుకోవచ్చు. ఇవేకాక భూమిలో భౌతిక లక్షణాలు మెరుగుపడి నీటిని ఎక్కువ పట్టి ఉంచుతాయి. పోషకాలు పెరుగుతాయి. ముక్కలను వర్మి కంపోస్టు తొట్టెలో పోసి వానపాములను వదిలితే 60 రోజుల్లో వానపాముల ఎరువు తయారవుతుంది.
- జిల్లాపరిషత్తు(గుంటూరు), న్యూస్‌టుడే

-డాక్టర్ ఎం.నగేష్, ఆంగ్రూ ఏరువాక కేంద్రం సమన్వయకర్త

గేదెల చూలు కట్టు.. దూడల సంరక్షణ

గేదెలకు చూలు కట్టించడం, దూడల సంరక్షణలో రైతులు తీసుకోవాల్సిన జాగ్రత్తలను పశుసంవర్ధక కేంద్రం వైద్యులు కె. బసవపున్నయ్య వివరించారు. గేదెల శరీర నిర్మాణం ప్రకారం చలికాలంలో చూలు కట్టించడం మేలు. ఈకాలంలో వాటిలో ఈస్ట్రోజన్, ప్రొజెస్టిరోన్ హార్మోన్లు విడుదలవుతుంటాయి. సెప్టెంబరు నుంచి ఫిబ్రవరి లోపు గేదెలు ఎదకు వచ్చేలా మేపులో ప్రత్యేక శ్రద్ధ తీసుకోవాలి. ఎదకు వచ్చిన వాటికి సకాలంలో చూలు కట్టించడం ఎంతో ముఖ్యం. గేదె ఈనిన తరువాత తొందరగా ఎదకు రావడం వల్ల పాల దిగుబడి తగ్గుతోందని కొందరు రైతులు చూలు కట్టించరు. ఇది అపోహ మాత్రమే.

చలికాలంలో చూలు కట్టించుకుంటే దాదాపు ఏడాది కాలం వృథా అవుతుంది. ఈనిన మొదటి వారం లేదా 5 రోజులకు దూడల్లో నులి పురుగుల నిర్మూలనకు మందులు వాడాలి. ఇలా ప్రతి 20 నుంచి 30 రోజుల వ్యవధిలో ఆర్నెల్ల వరకు వాడాలి. ఆశ్రద్ధ చేస్తే దూడలు 20 రోజుల్లో చనిపోతాయి. నులిపురుగుల నిర్మూలన మందు అందుబాటులో లేని వారు.. కానుగ వారు గాడిద గదపాకు ముద్దలు చేసి తినిపించొచ్చు. దూడలకు తల్లి పాలు 40 రోజులు క్రమం తప్పకుండా పడాలి. తరువాత నుంచి దాణా అలవాటు చేయాలి. ఆర్నెల్ల తరువాత గేదెల దూడలను వేరు చేస్తాం. అయినా దూడలు పాలు తాగుతుంటే గేదెల పొదుగు చేపుతాయి.
- తెనాలి(కొత్తపేట), న్యూస్‌టుడే

జగన్ పాలనలోనే ఆటవిక రాజ్యం

మాట్లాడుతున్న ఎమ్మెల్యే ధూళిపాళ్ల నరేంద్రకుమార్

పట్టాభిపురం(గుంటూరు), న్యూస్‌టుడే: అధికారం కోల్పోయాక జగన్ ఎక్కడకు వెళ్లినా రాష్ట్రంలో జంగిల్ పాలన.. ఆటవిక రాజ్యం నడుస్తుందని నోరు పారేసుకుంటున్నారు. రాష్ట్రంలో నిజంగా ఆ పరిస్థితి ఉంటే తాడేపల్లి ఇంటి నుంచి గుంటూరులోని అంబటి రాంబాబు ఇంటి వరకు అయిదు గంటల పాటు స్వేచ్ఛగా రోడ్‌షోలు చేసేవారా'. . అని తెదేపా సీనియర్ నేత, పొన్నూరు ఎమ్మెల్యే ధూళిపాళ్ల నరేంద్రకుమార్ ప్రశ్నించారు. జంగిల్ పాలన.. ఆటవిక రాజ్యం ముమ్మాటికీ మీదే.. మాది కాదని స్పష్టం చేశారు. గుంటూరులోని క్యాంప్ కార్యాలయంలో బుధవారం ఆయన మీడియాతో మాట్లాడారు. 'వైకాపా హయాంలో చంద్రబాబు మాచర్ల పర్యటనకు వెళ్తుంటే.. ఇంటికి తాళ్లు కట్టి అడ్డుకున్న సంగతి గుర్తు లేదా. ఆనాడు సత్యకుమార్ యాదవ్‌పై దాడి చేసింది మర్చిపోయారా? అధికారాన్ని అడ్డుపెట్టుకుని చేసిన విధ్వంసానికి.. సాగించిన అరాచకాలకు ప్రజలు 11 సీట్ల పరిమితం చేసినా జగన్ నుంచి అంబటి వరకు అహంకారం తగ్గలేదు. అంబటి విషయంలో పోలీసులు ప్రేక్షక పాత్ర పోషించారంటున్నారు. పోలీసులు ఆ పని చేసి ఉంటే అంబటి ఇల్లు ఉండేది కాదు. కల్తీ నెయ్యి సరఫరా చేసి తిరుమల పవిత్రతను దెబ్బతీశారు. సిట్ నివేదికలో 35వ పేజీలో జంతువుల కొవ్వు ఉందని స్పష్టంగా పేర్కొంది. నెయ్యి సరఫరా విధానంలో తిరిగే నిబంధనలు మార్చింది భూమన కరుణాకరరెడ్డి.. వాటిని కొనసాగించింది వైవీ సుబ్బారెడ్డి. పాలు, వెన్నతో పని లేకుండా నెయ్యి ఏవిధంగా తయారుచేయొచ్చో ఆ ఇద్దర్ని అడిగితే సరిపోతుంది. అందుకు పేటెంట్ హక్కులు వారివే. తిరుమల పవిత్రతను దెబ్బ తీసినందుకు జగన్, భూమన, సుబ్బారెడ్డి లెంపలేసుకుని క్షమాపణ చెప్పాలి. చిన్న తప్పు చేస్తే ఏంటని జగన్ అంటారు.. అసలు తప్పు చేయొద్దని చంద్రబాబు అంటారు. ఇద్దరికీ ఉన్నా తేడా అది. అధికారంలోకి వస్తే 2.0 చూపిస్తామంటున్నారు. జగన్ అధికారంలోకి వచ్చేది లేదు. 2.0 సినిమా విడుదల కాదు. కల్తీ నెయ్యిపై లోతుగా దర్యాప్తు చేస్తే తిమింగలాలు బయటపడ్తాయి. జరిగిన అన్ని ఘటనలకు జగన్, అంబటి బాధ్యులు. రాష్ట్రంలో శాంతి భద్రతల సమస్య సృష్టించాలన్న జగన్ పన్నాగంలో భాగంగానే అంబటి రాంబాబును ఉసిగొల్పారు. చేసిన తప్పులకు బాధ్యత వహిస్తూ జగన్, అంబటి క్షమాపణ చెప్పాలి. లేదంటే ప్రజాగ్రహానికి గురికాక తప్పదు'.. అని ఎమ్మెల్యే నరేంద్రకుమార్ హెచ్చరించారు.

ఎంఏ ఆర్ట్స్ సెమిస్టర్ ఫలితాలు విడుదల

ఏఎన్‌యూ, న్యూస్‌టుడే: ఆచార్య నాగార్జున విశ్వవిద్యాలయంలోని ఆర్ట్స్ కళాశాలలో గతేడాది నవంబరులో నిర్వహించిన ఎంఏ పొలిటికల్ సైన్స్, మహాయాన బుద్ధిజం, ఇంటిగ్రేటెడ్ పబ్లిక్ పాలసీ విభాగం మూడు, ఐదో సెమిస్టర్ పరీక్షల ఫలితాలను సీఈ ఆలపాటి శివప్రసాద్ బుధవారం విడుదల చేశారు. పొలిటికల్ సైన్స్ మూడో సెమిస్టర్‌లో 25 మంది పరీక్ష రాయగా 22 మంది, మహాయాన బుద్ధిజంలో పరీక్ష రాసిన 9 మంది, ఇంటిగ్రేటెడ్ పబ్లిక్ పాలసీ ఐదో సెమిస్టర్‌లో పరీక్ష రాసిన 41 మంది ఉత్తీర్ణులయ్యారని చెప్పారు. జవాబు పత్రాల పునఃమూల్యాంకనం కోసం ఈ నెల 12వ తేదీలోపు ఒక్కో పేపర్‌కు రూ.1860 చెల్లించాలని సీఈ సూచించారు.

ఉద్యోగాల దరఖాస్తుకు గడువు పొడిగింపు

నగరంపాలెం, న్యూస్‌టుడే: జిల్లా వైద్యారోగ్య శాఖ పరిధిలోని అర్బన్ హెల్త్ సెంటర్, ప్రైమరీ హెల్త్ సెంటర్లలో పొరుగు సేవల పద్ధతిలో పనిచేసేందుకు అర్హులైన అభ్యర్థుల నుంచి దరఖాస్తులు స్వీకరిస్తున్నట్లు డీఎంహెచ్‌వో కె.విజయలక్ష్మి బుధవారం తెలిపారు. దరఖాస్తు గడువు ఈనెల 10 వరకు పొడిగించినట్లు చెప్పారు.

శ్మశానవాటికల్లో అన్ని వసతులు కల్పిస్తాం

తుళ్లూరు, న్యూస్‌టుడే: రాజధాని గ్రామాల్లో అన్ని సౌకర్యాలతో శ్మశానవాటికలు అభివృద్ధి చేస్తామని ఎమ్మెల్యే తెనాలి శ్రావణ్‌కుమార్ తెలిపారు. బుధవారం శాఖమూరు సమీపంలో స్మార్ట్ సిటీస్ ప్రాజెక్టులో భాగంగా నిర్మించిన మల్టీ ఫెయిత్ ఫ్యూనరల్ సెంటర్‌ను ఎమ్మెల్యే పరిశీలించారు. అనంతరం రాజధాని గ్రామాల ప్రజలతో సమావేశం నిర్వహించారు. ఈ సందర్భంగా ఎమ్మెల్యే మాట్లాడుతూ అమరావతి నిర్మాణంలో కొన్ని గ్రామాల్లో పాక్షికంగా, మరికొన్ని చోట్ల పూర్తిగా శ్మశానాలు తొలగించాల్సి వస్తుంది. కొన్ని గ్రామాల్లో శ్మశానాలు లేక స్థానికులు ఇబ్బందులు పడుతున్నారు. రాజధానిలో 4 గ్రామాలకు ఒకచోట అన్ని మతాల వారు సంప్రదాయబద్ధంగా అంతిమ సంస్కారాలు నిర్వహించుకునేందుకు వీలుగా ఆధునిక సౌకర్యాలతో సీఆర్డీఏ ఆధ్వర్యంలో శ్మశానవాటికలు నిర్మిస్తామని తెలిపారు. ఇప్పటికే ఉన్న వాటిని అభివృద్ధి చేస్తామని తెలిపారు. ఈ సందర్భంగా మల్టీ ఫెయిత్ ఫ్యూనరల్ సెంటర్‌లో హిందువు వాటిక వద్ద శివుని విగ్రహం, ఎస్సీ వాటికకు ఎక్కువ స్థలం కేటాయించాలని, ముస్లిం వాటిక వద్ద 20 కుళాయిలు ఏర్పాటు చేయాలి, డిజైన్లు మార్చాలని స్థానికులు సూచించారు. స్థానికుల అభిప్రాయాలను పరిగణనలోకి తీసుకుంటామని ఎమ్మెల్యే తెలిపారు. 6.89 ఎకరాల్లో భోజనశాల, ప్రార్థన మందిరాలు, కార్యాలయం, బాత్‌రూమ్‌లు, పార్కింగ్ స్థలం, ఏసీ రూం, కట్టెలు, ఎలక్ట్రిక్ దహనవాటిక నిర్మించామని సీఆర్డీఏ అధికారులు తెలిపారు.

బ్రాయిలర్ ధరలు (కిలో 1కి రూ.లలో)

వెన్‌కాబ్: బ్రాయిలర్ ఫారం లిఫ్టింగ్ ధర - 133, రిటైల్ ధర - 160, చికెన్ విత్‌స్కిన్ - 232, చికెన్ స్కిన్‌లెస్ - 264.
కృష్ణా జిల్లాలో: వెన్‌కాబ్: బ్రాయిలర్ ఫారం లిఫ్టింగ్ ధర -133 రిటైల్ ధర 160 చికెన్ విత్ స్కిన్ - 232 చికెన్ స్కిన్‌లెస్ - 264.
అమరావతి పౌల్ట్రీ ఫార్మర్స్ & ట్రేడర్స్ వెల్ఫేర్ అసోసియేషన్: బ్రాయిలర్ ఫారం లిఫ్టింగ్ ధర - 147, 156, 167 చికెన్ విత్ స్కిన్ - 284 చికెన్ స్కిన్‌లెస్ - 294.

మహిళలను పారిశ్రామికవేత్తలుగా తీర్చిదిద్దాలి

మాట్లాడుతున్న డీఆర్‌డీఏ ప్రాజెక్టు డైరెక్టర్ విజయలక్ష్మి

జిల్లాపరిషత్తు(గుంటూరు), న్యూస్‌టుడే: జిల్లాలోని గ్రామీణ ప్రాంత మహిళలను పారిశ్రామికవేత్తలుగా తీర్చిదిద్దాలని డీఆర్‌డీఏ ప్రాజెక్టు డైరెక్టర్ వి.విజయలక్ష్మి అన్నారు. నగరంలోని డీఆర్‌డీఏ, వెలుగు సమావేశ మందిరంలో వెలుగు సిబ్బందికి.. వ్యవసాయ, వ్యవసాయ అనుబంధ ఉత్పత్తులపై అవగాహన, శిక్షణ కార్యక్రమం బుధవారం నిర్వహించారు. పీడీ విజయలక్ష్మి మాట్లాడుతూ మండలాల ఏపీఎంలకు నిర్ణయించిన లక్ష్యం మేరకు మహిళలకు రుణాలు మంజూరు చేయించి యూనిట్లు ఏర్పాటు చేయించాలన్నారు. ఏపీఎఫ్ పీఎస్ మేనేజర్ జనార్దనరావు.. పీఎంఎఫ్‌ఎంఈ పథకాల గురించి వివరించారు. కార్యక్రమంలో వెలుగు అదనపు సంచాలకులు సరళ, వీరశేఖర్, ఎల్‌డీఎం మహిపాల్‌రెడ్డి, డీఆర్‌డీఏ ఏపీడీ కిరణ్‌కుమార్, వెలుగు జీవనోపాధుల విభాగం డీపీఎం అశోక్‌కుమార్, మండలాల ఏపీఎంలు, కమ్యూనిటీ సమన్వయకర్తలు పాల్గొన్నారు.

కొనసాగుతున్న ఐకాస నిరసనలు

సహకార సంఘాల ఉద్యోగుల ఐక్యవేదిక నాయకుల వంటావార్పు

కలెక్టరేట్(గుంటూరు), న్యూస్‌టుడే: గుంటూరు శ్యామలానగర్‌లోని సహకార శాఖ కమిషనర్ కార్యాలయం వద్ద ఏపీ వ్యవసాయ సహకార ఉద్యోగుల సంఘాల ఐక్యవేదిక ఆధ్వర్యంలో నిరసనలు కొనసాగుతున్నాయి. దీనిలో భాగంగా బుధవారం వంటావార్పు కార్యక్రమాన్ని చేపట్టి రాష్ట్ర ప్రభుత్వం తమ సమస్యలు పరిష్కరించాలని కోరారు. కార్యక్రమంలో ఐకాస నాయకులు మొవ్వా వెంకటేశ్వరరావు, తోట వెంకట్రామయ్య, కొల్లి సత్యనారాయణ, జి.బి.రంగనాథ్, యర్నేని పాపినాయుడు, మెండ సత్యనారాయణ తదితరులు పాల్గొన్నారు.

EENADU e-Classifieds

BUSINESS SERVICES

బంగారం బ్యాంకులలో/ ఏ ఇతర ప్రైవేటు సంస్థలలో తాకట్టులో ఉన్నవి విడిపించి ఈరోజు మార్కెట్ ధర ప్రకారం కొనబడును. (స్పాట్ క్యాష్). Ph: 8142292071.

బంగారం కొనబడును. బ్యాంకులలో, ఇతర ప్రైవేట్ సంస్థలలో తాకట్టులో ఉన్న మీ బంగారం విడిపించి అధికధరకు కొనబడును (స్పాట్ క్యాష్). ✆ 87907 41166.

REAL ESTATE

PLOT FOR SALE

INNER RING ROAD

Commercial plot North 100 ft inner ring road 1373 Sq.yds with Bank loan, immediate sale. Call: 9573454266.

VINUKONDA

133 Sq.Yds కేవలం 1,00,000/- మాత్రమే వినుకొండ పల్నాడు జిల్లాలో లిమిటెడ్ ఆఫర్. ఫోన్: 9133574455.

TO LET

TOLET
నాగార్జున యూనివర్సిటీకి ఎదురుగా, **NH -16** కి ఆనుకొని ఉన్న గేటెడ్ కమ్యూనిటీ **రెయిన్ ట్రీ పార్క్ ద్వారకా కృష్ణలో** అన్ని ఆధునిక వసతులు ఉన్న ***Luxury A Type Triplex Villa (4BHK) East Facing*** అద్దెకు ఇవ్వబడును.సంప్రదించండి: **9848112678**

JOBS

IVY Overseas Hiring Processing Executives With Bachelor Degree, For More Info @ 9966605638, pooja@ivyoverseas.com.

కేఎస్‌ఆర్ మోటార్స్ తెనాలి యమహా షోరూమ్‌కు అనుభవం కలిగిన సేల్స్ ఎగ్జిక్యూటివ్స్ (M/F) కావలెను. 7396913003.

గుంటూరులో ప్రముఖ హాస్పిటల్ నందు పనిచేయుటకు వైద్య పరిజ్ఞానము గల కంప్యూటర్ ఆపరేటర్ కావలెను. ఫోన్: 99083 38379.

SHO లో పనిచేయుటకు MLT/ DMLT/ B.Sc. MLT/ ANM/ GNM చేసిన వారు కావలెను. శాలరీ 8-10 వేలు. 8 గంటల డ్యూటీ. సంప్ర: SHO 2/1, బ్రాడీపేట, గుంటూరు. 98483 91212.

రేపల్లె-సజ్జావారిపాలెం భారత్ పెట్రోల్ బంకులో పనిచేయుటకు ఆసక్తి కల యువతీ యువకులు కావలెను. పని నేర్పించబడును. + మంచి జీతం. 9246164672.

హరేకృష్ణ హోంకేర్‌లో వృద్ధులను/ పేషంట్స్/ పిల్లలను చూసుకొనుటకు వర్కర్స్/ నర్సులు కావలెను. ఫ్రీ వసతి, భోజనం. జీ:17K. ✆ 96406 48899, 9848999183.

పాల షాప్ నందు డిగ్రీ చదివి కంప్యూటర్ అనుభవమున్న లేడీ వర్కర్స్ కావలెను. జీ: 12k. మెట్రో ఎదురు, కాకాని రోడ్, గుంటూరు. 98857 94435.

గుంటూరులోని ప్రముఖ హాస్పిటల్‌లో పనిచేయుటకు ఫార్మసిస్టు, నర్సింగ్ స్టాఫ్,రిసెప్షనిస్ట్, (డిగ్రీ చదువుకున్న) ఫిమేల్స్ స్టాఫ్ & డ్రైవర్ వీరికి వసతి+జీతం). ✆:7799977855.

మా షాప్‌లో పనిచేయుటకు అప్పి ఆటో డ్రైవర్ కావలెను. లైసెన్స్ తప్పనిసరి సిటీలోని వారికి ప్రాధాన్యత. రామా పెయింట్స్ 3/1 అరండల్‌పేట, GNT. 9347021975.

గమనిక
క్లాసిఫైడ్ ప్రకటనలకు ప్రతిస్పందించే ముందు తగిన రీతిలో క్షుణ్ణంగా విచారించుకోవలసిందిగా పాఠకులకు సూచించడమైనది. ప్రకటనదారులు చెబుతున్న లేదా చేసుకుంటున్న క్లెయిములతో ఈ వార్తాపత్రికకు ఏవిధమైన సంబంధం లేదు. ప్రకటనదారులు సరుకుల అమ్మకం లేదా అందించిన సేవల విషయంలో తప్ప, ప్రకటనల ద్వారా ప్రజల నుండి ఎట్టి డబ్బును వసూలు చేయరాదు. డబ్బును వసూలుచేసే ప్రకటనకర్తను బ్లాక్- లిస్టులో ఉంచే మరియు/ లేదా అతనిపై చట్టపరమైన చర్య తీసుకునే హక్కు యాజమాన్యానికి కలదు.

Book your 5 lines Classified Colour Rs.770/- | 3Ads Package Rs.1945/-
5 lines Classified B/W Rs.650/- | 3Ads Package Rs.1625/-
ప్రకటనపై 5% జి.ఎస్.టి. అదనం

తక్కువ బడ్జెట్‌లో మీ అవసరాలు తీర్చే ఏకైక మార్గం.. ఈనాడు లో ప్రకటన ఇవ్వటం
పూర్తి వివరాలకు సంప్రదించండి: 8008510541

91.9 FM Vijayawada
ఈఎఫ్ఎమ్ కార్యక్రమాలు
సోమవారం నుంచి శుక్రవారం

కార్యక్రమము	ప్రసార వేళలు
ఉషోదయం	ఉ. 5 - ఉ. 7
ఈ-మార్నింగ్స్	ఉ. 7 - ఉ. 11
నువ్వా నేనా	ఉ. 11 - మ. 2
సత్యభామ	మ. 2 - సా. 5
లైట్ తీస్కో	సా. 5 - రా. 9
సరదాగా కాసేపు	రా. 9 - రా. 12
బ్యాక్ టు బ్యాక్ సాంగ్స్	రా. 12 - తె. 5

/Eenadufm
For Advertising on Eenadu FM Contact 80080 03297

ఈనాడు
దినపత్రికలో అన్ని రకాల ప్రకటనల (అడ్వర్టైజ్‌మెంట్స్) కొరకు
Cell: 80085 10541
ఈనాడు పత్రిక కోసం సంప్రదించండి
Cell: 80085 14589

మంగళగిరి

• మంగళగిరి • తాడికొండ • ప్రత్తిపాడు

విద్యుత్తు సరఫరాకు అంతరాయం నేడు

ఫిరంగిపురం, న్యూస్‌టుడే: అమీనాబాద్, వేములూరిపాడు గ్రామాల్లో గురువారం ఉదయం 10 గంటల నుంచి మధ్యాహ్నం 2 గంటల వరకు విద్యుత్తు సరఫరా నిలిపివేయనున్నట్లు ఏఈ దుర్గాప్రసాద్ తెలిపారు. వినియోగదారులు అంతరాయానికి గమనించాలని కోరారు.

ఆలయ వార్షికోత్సవం

మేడికొండూరు, న్యూస్‌టుడే: సిరిపురంలోని వరసిద్ధి విఘ్నేశ్వరుడి ఆలయ మొదటి వార్షికోత్సవం భక్తి, శ్రద్ధలతో జరుగుతున్నాయి. రెండు రోజులుగా విశేష పూజలు చేస్తున్నారు. చివరి రోజు గురువారం మధ్యాహ్నం భారీ అన్నసంతర్పణ, సాంస్కృతి కార్యక్రమాలు ఏర్పాటు చేశారు.

వయోజనులు రాయడం, చదవడం నేర్చుకోవాలి

పుస్తకంలో రాయిస్తున్న కలెక్టర్ తమీమ్ అన్సారియా

తుళ్లూరు, న్యూస్‌టుడే: రాయపూడి గ్రామంలో నెలకొల్పిన అక్షర ఆంధ్ర కేంద్రాన్ని బుధవారం జిల్లా కలెక్టర్ తమీమ్ అన్సారియా ఆకస్మికంగా తనిఖీ చేశారు. కేంద్రంలో శిక్షణ పొందుతున్న వయోజనుల అభ్యసన సామర్థ్యాలను పరిశీలించారు. రానున్న పరీక్షలకు పూర్తి స్థాయిలో సిద్ధం కావాలని సూచించారు. కేంద్రంలో శిక్షణ పొందుతున్న ప్రతి ఒక్కరూ చక్కగా చదవడం, రాయటం నేర్చుకొనేలా శిక్షణ ఇవ్వాలని ఆదేశించారు. ఈ కార్యక్రమంలో జిల్లా ఆదర్శంగా నిలవాలన్నారు. కేంద్రంలో 140 మంది శిక్షణ పొందుతున్నారని, మండలంలో 4100 మంది అక్షర ఆంధ్ర కార్యక్రమంలో ఉన్నారని పర్యవేక్షకులు దాసరి వెంకటస్వామి వివరించారు. మండల పరిషత్ అభివృద్ధి అధికారి కె.శిల్ప పాల్గొన్నారు.

నీడ లేక.. గోడు పట్టక..

హౌసింగ్ బోర్డు సమీపంలో రోడ్డుపై బస్సుల కోసం వేచి చూస్తూ..

దారిలో మట్టి కుప్పలతో రోడ్డు మధ్యలో నడిచి వెళుతున్న మహిళలు

ప్రధాన రహదారిలో ప్రజలు ప్రమాదపు అంచుల్లో ప్రయాణించాల్సి వస్తోంది. గుంటూరు నుంచి నరసరావుపేటకు రోజూ వెళ్లే ప్రయాణికులు, విద్యార్థులు ఎక్కువగా ఉంటారు. ఈ ప్రాంతంలో బస్సు షెల్టర్లు అందుబాటులో లేవు. దీంతో చుట్టుగుంట నుంచి నల్లపాడు వరకు ప్రయాణికులు రోడ్డుపైనే బస్సుల కోసం వేచి ఉండాల్సి వస్తోంది. దీంతో ఎప్పుడు ఎలాంటి ప్రమాదం ముంచుకొస్తుందో అని ప్రయాణికులు భయపడుతున్నారు. హౌసింగ్ బోర్డు నుంచి నల్లపాడు వరకు మురుగు కాల్వ నిర్మాణం జరుగుతోంది. ఇందుకోసం తవ్విన మట్టిని ప్రధాన రహదారిపై కుప్పలుగా పోశారు. సమీప ప్రాంతాల ప్రజలు ఎవరైనా బస్సులు నిలిపే పాయింట్ వద్దకు రావాలంటే రోడ్డుపైన నడవాల్సి వస్తోంది. అది వారం వృద్ధుడు నడిచి వెళుతుండగా ఆటో ఢీకొనడంతో తీవ్ర గాయాలయ్యాయి. రోడ్డు మార్జిన్‌లో మట్టి కుప్పలు ఉండడంతో తరచూ ప్రమాదాలు జరుగుతున్నాయి. అధికారులు స్పందించి తగు చర్యలు తీసుకోవాలని ప్రజలు విజ్ఞప్తి చేస్తున్నారు. - న్యూస్‌టుడే, గుంటూరు రూరల్

దారి.. అధ్వానంగా మారి..

గుంతలతో రోడ్డు ఇలా..

వట్టిచెరుకూరు మండలం లేమల్లెపాడు, చేబ్రోలు మండలం పాతరెడ్డిపాలెం గ్రామాల మధ్య 4.297 కిలోమీటర్ల మేర విస్తరించిన పంచాయతీరాజ్ రహదారిపై భారీ గుంతలు ఏర్పడ్డాయి. దీంతో ఈ దారిలో రాకపోకలు చేసే వారు చాలా ఇబ్బందులు పడుతున్నారు. వట్టిచెరుకూరు, చేబ్రోలు మండలాల్లోని పాతరెడ్డిపాలెం, నారాకోడూరు, కొత్తరెడ్డిపాలెం, ముట్లూరు, వట్టిచెరుకూరు, లేమల్లెపాడు, అనంతవరప్పాడు గ్రామాల మధ్య రాకపోకలకు సౌలభ్యంగా ఉండేందుకు ఈ దారిని పంచాయతీరాజ్‌శాఖ అధికారులు 2023లో తారురోడ్డుగా నిర్మించారు. అనంతరం నిర్వహణ పట్టించుకోకపోవడంతో గుంతలు ఏర్పడి రెండు నియోజకవర్గాల్లోని అనేక గ్రామాల ప్రజలు ఇబ్బందులు ఎదురవుతున్నాయి.

అధికలోడు వాహనాలతో.. చేబ్రోలు మండలంలోని కొత్తరెడ్డిపాలెం, నారాకోడూరుల్లోని క్వారీల నుంచి కంకరను భారీ వాహనాల్లో ఇటుగా తరలించడంతో రహదారిపై గుంతలు ఏర్పడ్డాయి. కొన్నాళ్లపాటు ఈరోడ్డు నిర్వహణ బాధ్యత గుత్తేదారే చూడాల్సి ఉంది. పంచాయతీరాజ్‌శాఖ అధికారులు ఈ పనులు చేయించాల్సి ఉంది. వారు పట్టించుకోకపోవడంతో చిన్న గుంతలు పెద్దవిగా మారి వాహనచోదకులు అవస్థలు పడుతున్నారు. రహదారికి మరమ్మతులు చేసి ఇబ్బందులు తొలగించాలని స్థానికులు కోరుతున్నారు. - న్యూస్‌టుడే, లేమల్లెపాడు(వట్టిచెరుకూరు)

గోడపత్రిక ఆవిష్కరణ

కార్యక్రమంలో ఎమ్మెల్యే రామాంజనేయులు తదితరులు

గుంటూరు రూరల్: ప్రభుత్వ పాఠశాలలను బలోపేతం చేసేందుకు ఎక్కువ సంఖ్యలో విద్యార్థులను చేర్పించాలని ఎమ్మెల్యే రామాంజనేయులు సూచించారు. ఏపీ ఐక్య ఉపాధ్యాయ సమాఖ్యకు సంబంధించిన గోడ పత్రికలను క్యాంపు కార్యాలయంలో బుధవారం ఎమ్మెల్యే ఆవిష్కరించారు. సమస్యలు పరిష్కరించాలని సమాఖ్య నాయకులు ఎమ్మెల్యేకు వినతి పత్రం అందజేశారు.

దస్తావేజు పోయినది

గుంటూరు జిల్లా, తాడికొండ మండలం, లచ్చన్నగుడిపూడి గ్రామ నివాసి పగడాల బుజ్జి (సెల్: 9959865603) భర్త: కోటేశ్వరరావు తెలియజేయునది. నా పేరిటకు తాడికొండ ఎస్ఆర్ఓలో రిజిస్టరైన దఖలు దస్తావేజు నెం.1869/2006ను ది.21-01-2026న నా ఇంటి వద్ద నుండి తాడికొండకు ఆటోలో వెళ్తుండగా పోయినది. ఎవరికైనా దొరికిన యెడల పై చిరునామాలో తెలియజేయగలరు.

విజయవాడ 6వ (సీనియర్ డివిజన్) సివిల్ జడ్జి కోర్టులో ఓ.ఎస్.నెం. 146/2025

చిగురుపాటి ఫెనోజ్‌కుమార్ .... వాది
మరియు
చిగురుపాటి రామకోటేశ్వరరావు వగైరాలు ... ప్రతివాదులు
3వ ప్రతివాది: కలకోట నాగిరెడ్డి, తండ్రి. వెంకట సత్యనారాయణరెడ్డి, డోర్ నెం.6-82, ప్రశాంతి నగర్, హౌసింగ్ బోర్డు రోడ్డు, చినకాకాని, మంగళగిరి మండలం, గుంటూరు జిల్లా.
పై నెంబరు దావాలో 3వ ప్రతివాదికి దావా నోటీసు నిమిత్తం ది.19-2-2026వ తేదీకి వాయిదా వేసినారు. సదరు ప్రతివాదికి ఏమైనా ఆక్షేపణలు ఉన్నచో పై వాయిదా రోజు పై కోర్టులో ఉదయం గం.10.30 ని.లకు హాజరై తెలుపుకోవలెను. లేనిచో పరోక్షముగా తీర్మానించబడును.
బి.కె.వి. రమణి
వాది తరుపు న్యాయవాది

సీఎం చంద్రబాబుపై రాంబాబు వ్యక్తిగత దూషణలు దారుణం

పాస్‌పుస్తకం అందజేస్తున్న ఎమ్మెల్యే శ్రావణ్‌కుమార్

మేడికొండూరు, న్యూస్‌టుడే: ముఖ్యమంత్రి చంద్రబాబుపై అంబటి రాంబాబు వ్యక్తిగత దూషణలు దారుణమని, అలాంటి రాంబాబు కుటుంబసభ్యులను పరామర్శించేందుకు జగన్ రావడం సిగ్గుచేటని ఎమ్మెల్యే తెనాలి శ్రావణ్‌కుమార్ పేర్కొన్నారు. మేడికొండూరులో బుధవారం రెవెన్యూ శాఖ ఆధ్వర్యంలో పట్టాదారు పాస్‌పుస్తకాలు పంపిణీ చేశారు. ముఖ్య అతిథిగా హాజరైన శ్రావణ్‌కుమార్ మాట్లాడుతూ గత వైకాపా పాలనలో ప్రజా ధనం, ప్రాణాలకు రక్షణ లేకుండా పోయింది. అప్పట్లో దళితులను చంపి డోర్ డెలివరీ చేసిన ఘటనలు వెలుగులోకి రావడంతో ప్రజలు భయభ్రాంతులకు గురయ్యారన్నారు. వైకాపా ప్రభుత్వంలో తనపై అక్రమంగా 12 కేసులు పెట్టారన్నారు. తనపై ఎస్సీ ఎస్టీ కేసు కూడా పెట్టడం వింతగా ఉందన్నారు. వైకాపా హయాంలో శ్రీవారి లడ్డూ ప్రసాదం తయారీలో కల్తీ జరిగిందని కేంద్రం నియమించిన అధికారుల (సిట్) బృందమే నిగ్గుతేల్చిందన్నారు. ఆ తప్పును కప్పిపుచ్చేందుకు వైకాపా నాయకులు రాద్ధాంతం చేస్తున్నారన్నారు. మేడికొండూరు మండలం పరిధిలో నిషేధిత జాబితా(22ఏ) సమస్యలు పరిష్కరించేలా కృషి చేస్తున్నామని ఎమ్మెల్యే వెల్లడించారు. తహసీల్దారు రాఘవరావు, జేడీఏ పద్మావతి, ఎంపీడీవో డేవిడ్ ప్రభాకర్, గ్రామ సర్పంచి నాగమణి, ఎంపీటీసీ సభ్యురాలు ముంతాజ్‌బేగం, మార్కెట్ కమిటీ ఛైర్మన్ తడవర్తి కేశవరావు, వైస్ ఛైర్మన్ జానీబేగం, కూటమి నాయకులు పాల్గొన్నారు.

సీఎం సహాయనిధి అందజేత

పత్రం అందజేస్తున్న తెదేపా నాయకులు

తాడేపల్లి, మంగళగిరి గ్రామీణం, న్యూస్‌టుడే: తాడేపల్లి పరిధిలోని నులకపేటకు చెందిన అడ్డగట్ల చౌరయ్యకు మంత్రి నారా లోకేశ్ సహకారంతో రూ.2.45 లక్షల సీఎం సహాయ నిధి మంజూరైంది. బుధవారం చౌరయ్య చికిత్స పొందుతున్న వైద్యశాలకు వెళ్లి ఎల్వోసీ పత్రాలను తెదేపా నాయకులు అందజేశారు. నులకపేట గ్రామానికి చెందిన తోట నాగ వెంకటేశ్ రూ.35,000, తోట శిమ్యుల రూ.40,000 విలువైన చెక్కులు తెదేపా నాయకులు అందజేశారు. కుటుంబ సభ్యులు మంత్రి లోకేశ్‌ కృతజ్ఞతలు తెలిపారు. కాజ గ్రామానికి చెందిన కట్టెపోగు బాబూరావుకు రూ.63,758, కుక్కమళ్ల శివ కుమారి రూ.43,136, కొసనం కిరణ్‌బాబుకు రూ.2,04,750, మోదుగుల అరుణకు రూ.40,378, నాయుడు శ్రీనివాసరావుకు రూ.70,918, అప్పికట్ల నాగలక్ష్మికి రూ.51,000 విలువైన చెక్కును తెదేపా నాయకులు ఇంటికి వెళ్లి అందజేశారు. మోదుగుల సాంబిరెడ్డికి రూ.1,41,660, గుంటూరు సాంబశివరావుకు రూ.58,000, రాజకుమారికి రూ.30,028, కట్టెపోగు విజయ్‌కుమార్‌కు రూ.22,000, జంగా బసివిరెడ్డి రూ.58,734, సంగెపు వెంకటేశ్వర్లు రూ.40,775, కట్టెపోగు భారతి రూ.40,378 విలువైన చెక్కులు అందజేశారు.

పద్మశాలీ మహాసభకు రండి

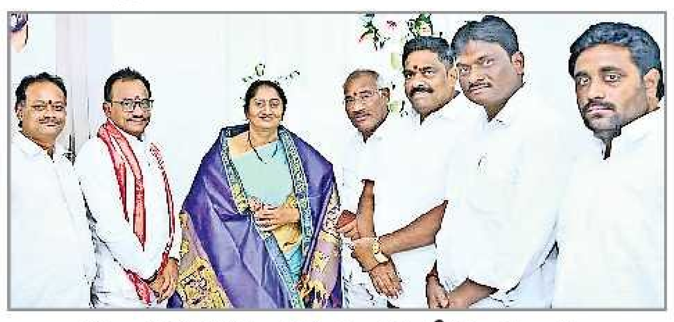
మంత్రి సవితను సత్కరించిన శ్రీనివాసరావు, వెంకటేశ్వరరావు, వెంకట సాంబశివరావు తదితరులు

తాడేపల్లి, న్యూస్‌టుడే: రాష్ట్రంలోని పద్మశాలీల ఐక్యతను చాటిచెప్పేలా ఈనెల ఏప్రిల్‌లో మంగళగిరిలో మహాసభ నిర్వహించనున్నట్లు సంఘం రాష్ట్ర అధ్యక్షులు జగ్గారపు శ్రీనివాసరావు తెలిపారు. ఈమేరకు ప్రతినిధులు బీసీ సంక్షేమ శాఖ మంత్రి సవితను కొలనుకొండలో ఆమె క్యాంపు కార్యాలయంలో కలిసి బుధవారం మహాసభ వివరాలను వెల్లడించారు. రెండు లక్షల మంది పద్మశాలీలతో మహాసభ నిర్వహించ తలపెట్టినట్లు తెలిపారు. బీసీ సంక్షేమ శాఖ మంత్రిని మహాసభకు హాజరు కావాలని సవితను ఆహ్వానించారు. ముఖ్యమంత్రి, ఉపముఖ్యమంత్రి, మంత్రులు నారాలోకేశ్, సత్యకుమార్‌యాదవ్, భాజపా రాష్ట్ర అధ్యక్షులను ఆహ్వానించనున్నట్లు మంత్రికి వివరించారు. సంఘం రాష్ట్ర మాజీ అధ్యక్షులు మునగపాటి వెంకటేశ్వరరావు, జిల్లా గౌరవాధ్యక్షులు జంజనం వెంకట సాంబశివరావు, అధ్యక్షులు రవికిరణ్, కొల్లి బాబూరావు తదితరులు మంత్రిని సత్కరించారు.

షూటింగ్ బాల్‌లో విద్యార్థి ప్రతిభ

వెంకట అఖిల్ రెడ్డి

తాడికొండ,న్యూస్‌టుడే: షూటింగ్ బాల్ వరల్డ్ కప్ పోటీల్లో తాడికొండ గ్రామానికి చెందిన విద్యార్థి వి.వెంకటఅఖిల్‌రెడ్డి ప్రతిభ చాటాడని వ్యాయామ ఉపాధ్యాయులు ఎమ్.నాగరాజు బుధవారం ఒక ప్రకటనలో తెలిపారు. తాడికొండ భగవాన్ శ్రీ సత్యసాయిబాబా కళాశాలలో వి. వెంకట అఖిల్‌రెడ్డి ఇంటర్ మొదటి సంవత్సరం చదువుతున్నాడు. ఈనెల 1, 2, 3 తేదీల్లో న్యూఢిల్లీలో నిర్వహించిన వరల్డ్ కప్ పోటీల్లో జట్టు రన్నరప్‌గా నిలవడంలో వి.వెంకటఅఖిల్‌రెడ్డి కీలకపాత్ర నిర్వహించాడు. ఈ సందర్భంగా ఆయనను పలువురు అభినందించారు.

పాలిటెక్నిక్ విద్యార్థులకు రాష్ట్ర స్థాయి పోటీలు

దుగ్గిరాల, న్యూస్‌టుడే: రాష్ట్రంలోని పాలిటెక్నిక్ కళాశాలల విద్యార్థులకు దుగ్గిరాల మండలం చింతలపూడిలోని ప్రియదర్శిని ఇంజినీరింగ్ కళాశాలలో క్రీడా పోటీలు నిర్వహిస్తున్నట్లు ఛైర్మన్ చందు రామారావు తెలిపారు. దీనికి సంబంధించిన కరపత్రాన్ని బుధవారం కళాశాలలో ఆవిష్కరించారు. పాలిటెక్నిక్ కళాశాలల్లో చదువుతున్న బాలికలు, బాలురకు వేర్వేరుగా కబడ్డీ, ఖోఖో, వాలీబాల్ పోటీలు నిర్వహిస్తున్నట్లు చెప్పారు. ఈనెల 12, 13 తేదీల్లో పోటీలు ఉంటాయన్నారు. ఆయా క్రీడల్లో మొదటి మూడు స్థానాల్లో నిలిచే వారికి రూ.10 వేలు, రూ.5 వేలు, రూ.3 వేల బహుమతులు అందజేయనున్నట్లు ప్రకటించారు. ఆసక్తిగల క్రీడాకారులు 9177099690 ఫోన్ నంబరులో సంప్రదించాలన్నారు.

ఎమ్మెల్యేని కలిసిన యార్డు డైరెక్టర్

గుంటూరు రూరల్: గుంటూరు మిర్చి యార్డు డైరెక్టర్‌గా నియమితులైన వెంకటమహాలక్ష్మి బుధవారం ఎమ్మెల్యే రామాంజనేయులను మర్యాద పూర్వకంగా కలిశారు. తన నియామకానికి తోడ్పడినందుకు వెంకటమహాలక్ష్మి, లీల మల్లేశ్వరరావు దంపతులు ఎమ్మెల్యేకు కృతజ్ఞతలు తెలిపారు.

ప్రకటన

[illegible] 2014 అంశముల క్రింద వారికి ఒక అబివృద్ధి ఒప్పందము 9.14 టికి అనుబంధ దస్తావేజు (నివాస) శ్రీ మంగళగిరి సబ్ రిజిస్ట్రారు వారి ఆఫీసులో 1వ పుస్తకం, నెం. 2233/2018 రుగా రిజిస్టరు కాబడిన దస్తావేజు రీత్యా వారికి సంక్రమించి తదాది నేటి వరకు వారికి మాత్రమే సర్వ సంపూర్ణ స్వాధీన యాజమాన్య హక్కు భుక్తములతో అనుభవించుచున్నారు. సదరు షెడ్యూలు దాఖలా అస్తులను మా క్లయింటు క్రయమును పొందుటకు విక్రయ ఒప్పందము కుదుర్చుకుని కొంత సొమ్ము బయానాగా చెల్లించి త్వరలో మా క్లయింటు పేరగాని, వారు కోరిన వారి పేరున గాని రిజిష్టరు దస్తావేజును వ్రాసుకొనబోవుచున్నారు. కావున యీ దిగువ షెడ్యూలు దాఖలాస్తిపై ఎవ్వరికి ఎట్టి ఆక్షేపణలు, తనఖాలు, కోర్టు దావాలు, డబల్ రిజిస్ట్రేషన్‌లు, క్లయిమ్‌లు, మైనరు హక్కులు, వారసత్వపు హక్కులు వగైరాలు వున్న యెడల ఈ ప్రకటన వెలువడిన తేదీ లగాయతు 10 రోజుల లోపల చేరునట్లుగా ఎక్నాలెడ్జిమెంట్ గల రిజిష్టరు పోస్టు ద్వారా మా చిరునామాకు తెలియపరచవలసినది. అట్లు గడువు తేదీలోపు ఎట్టి అభ్యంతరములు, ఆక్షేపణలు వగైరాలు రానియెడల దిగువ షెడ్యూలు దాఖలాస్తి నిర్వివాదమైన ఆస్తిగా పరిగణించి మా క్లయింటు క్రయమును పొందుదురు. గడువు తేదీ దాటి వచ్చు ఎట్టి క్లయిమ్‌లు, చార్జీలు, అభ్యంతరములు, ఆక్షేపణలు వగైరాలు మా క్లయింటును బద్ధులను చేయజాలవని ఇందుమూలముగా యావన్మందికీ తెలియజేయడమైనది.

షెడ్యూలు: గుంటూరు జిల్లా, గుంటూరు రిజిస్ట్రేషన్ జిల్లా, మంగళగిరి సబ్-రిజిస్ట్రారు వారి యిలాకా తుళ్ళూరు మండలం, వెంకటపాలెం గ్రామ పంచాయితీ ఏరియాలో చేరిన వెంకటపాలెం గ్రామం తాలూకు సర్వే నెం.176-3 దాఖలా టౌన్‌షిప్ నెం.11, సెక్టారు నెం. 109, కాలనీ నెం. 508, బ్లాకు నెం. 4194, ప్లాటు నెం.26, ఉపవర్గం: ఎ4 (11-109-508-4194-26-ఎ4) గల చ.గ. 210లు స్థిరాస్తి ఖాళీ (నివాస) స్థలమునకు హద్దులు: తూర్పు : 15.6 మీ॥ రోడ్డు, దక్షిణం: 11-109-508-4194-27-ఎ4, పడమర : వేకెన్ట్ ల్యాండు, ఉత్తరం: 11-109-508-4194-25-ఎ3

ఇట్లు: యలమంచిలి రామకృష్ణ,
యలమంచిలి యశస్విని పద్మావతి,
న్యాయవాదులు, షాపు నెం. 10, రాధాకృష్ణ రెసిడెన్సీ, న్యూ ఆర్.టి.సి. కాలనీ, పటమట, విజయవాడ-7
ఫోన్ నెం.: 94946 23679, 99594 54322
విజయవాడ, తేది: 04-02-2026

ముందుగా గుర్తిస్తే క్యాన్సర్‌కూ చికిత్స

ప్రదర్శన నిర్వహిస్తున్న డాక్టర్ ఇందిర, పీహెచ్‌సీ సిబ్బంది

దుగ్గిరాల, న్యూస్‌టుడే: బీపీ, షుగర్‌తోపాటు ఈరోజుల్లో క్యాన్సర్ కేసులు కూడా ఎక్కువగా నమోదవుతున్నాయని స్థానిక పీహెచ్‌సీ వైద్యాధికారిణి డాక్టర్ ఇందిర అన్నారు. బుధవారం క్యాన్సర్ నివారణ దినోత్సవం సందర్భంగా ప్రదర్శన నిర్వహించారు. క్యాన్సర్‌ను ముందుగా గుర్తిస్తే చికిత్స చేయడమూ సాధ్యమేనని చెప్పారు. 18 ఏళ్లు దాటిని ప్రతి వ్యక్తికి రాష్ట్ర ప్రభుత్వం ఉచితంగా స్క్రీనింగ్ పరీక్షలు చేయిస్తోందన్నారు. సామాజిక ఆరోగ్యాధికారి బి. సునీత, హెల్త్ ఎడ్యుకేషన్ డిప్యూటీ ఆఫీసర్ సుబ్బారావు పాల్గొన్నారు.

తాడేపల్లి: వడ్డేశ్వరం వద్ద ఉన్న ఆక్టోపస్ బెటాలియన్‌లో బుధవారం ఆస్టర్ రమేష్ హాస్పటల్స్ ఆధ్వర్యాన క్యాన్సర్‌పై అవగాహన కార్యక్రమం నిర్వహించారు. ఆక్టోపస్ ఐజీ శ్రీకాంత్, ఎస్పీ సెంథల్‌కుమార్, అడిషినల్ ఎస్పీ రామచంద్రమూర్తి, డాక్టర్ ఫణిరాజ్‌కుమార్, డాక్టర్ సింధు కిలారులు పాల్గొన్నారు.

ఫిరంగిపురం: ప్రపంచ క్యాన్సర్ దినోత్సవం సందర్భంగా మేరికపూడి గ్రామంలో అవగాహన కార్యక్రమం నిర్వహించారు. సామాజిక ఆరోగ్యాధికారి ఎన్. వెంకటలక్ష్మి సూచనలు చేశారు.

ప్రత్తిపాడు: ప్రపంచ క్యాన్సర్ దినం సందర్భంగా బుధవారం కాటూరి వైద్య కళాశాలలో అవగాహన కార్యక్రమాలు, ర్యాలీ నిర్వహించారు. వైద్యశాలకు వచ్చిన రోగులకు క్యాన్సర్ ఏఏ కారణాలతో వచ్చే అవకాశం ఉందో తీసుకోవాల్సిన జాగ్రత్తలను వివరించారు. ప్రిన్సిపల్ చైతన్య, ఆసుపత్రి డీన్ డా.మోహన్‌రావు, సూపరింటెండెంట్ డా.కిరణ్‌కుమార్, వైస్ ప్రిన్సిపల్ డా.ఫణీంద్ర, డిప్యూటీ సూపరింటెండెంట్ డా. అజయ్, తదితరులు పాల్గొన్నారు. ★ గొట్టిపాడు పీహెచ్‌సీ పరిధిలో క్యాన్సర్‌పై అవగాహన కార్యక్రమాలు నిర్వహించారు.

కాటూరి వైద్యకళాశాల నర్సింగ్ విద్యార్థుల ర్యాలీ

మాట్లాడుతున్న ఆక్టోపస్ అదనపు ఎస్పీ రామచంద్రమూర్తి

మత్తుపదార్థాలతో భవిష్యత్తు అంధకారం

ప్రచారప్రతులు ఆవిష్కరిస్తున్న జానకీదేవి, సీఐ బ్రహ్మం

మంగళగిరి, మంగళగిరి గ్రామీణం, న్యూస్‌టుడే: మత్తుపదార్థాల వినియోగంతో భవిష్యత్తు అంధకారమవుతుందని తితిదే పాలకమండలి సభ్యురాలు తమ్మిశెట్టి జానకీదేవి అన్నారు. మంగళగిరి వీవర్స్‌కాలనీలోని మున్సిపల్ ఉన్నత పాఠశాలలో మంగళగిరి గ్రామీణ సీఐ బ్రహ్మం నేతృత్వంలో బుధవారం విద్యార్థులకు అవగాహన కల్పించారు. విద్యార్థులతో మత్తుపదార్థాల జోలికి వెళ్లమని ప్రతిజ్ఞ చేయించారు. ఎస్పీ ఆదేశాల మేరకు సంకల్పం అనే కార్యక్రమం ద్వారా మాదకద్రవ్యాలకు వ్యతిరేకంగా పోరాడదాం అంటూ కార్యక్రమాన్ని నిర్వహించినట్లు సీఐ బ్రహ్మం తెలిపారు. తెదేపా నాయకులు పడవల మహేష్, షేక్ రియాజ్ పాల్గొన్నారు.

సార్వత్రిక సమ్మె జయప్రదం చేయండి

మంగళగిరి గ్రామీణం, న్యూస్‌టుడే: ఈనెల 12న జరిగే సార్వత్రిక సమ్మెను జయప్రదం చేయాలని రాజధాని డివిజన్ కార్మిక నాయకులు ఎం.రవి కోరారు. బుధవారం ఆయన యర్రబాలెంలో కార్మికులకు కరపత్రాలు అందజేశారు. ఈ సందర్భంగా రవి మాట్లాడుతూ 29 కార్మిక చట్టాలను కేంద్రంలోని ఎన్డీఏ ప్రభుత్వం తుంగలో తొక్కిందని, వాటిస్థానంలో నాలుగు లేబర్ కోడ్లను కార్పొరేట్లకు అనుకూలంగా తీసుకు వచ్చిందన్నారు. నాయకులు ఓ.రామారావు, టి.ఆదిలక్ష్మి, ఎం.పార్వతి పాల్గొన్నారు.

వేలం ప్రకటన

మహారాజశ్రీ మంగళగిరి ప్రిన్సిపల్ సివిల్ జడ్జి (జూనియర్ డివిజన్) వారి కోర్టు నందు:
E.P.No.40/2023 In O.S.No.87/2022

బిట్వీన్: స్టేట్ బ్యాంక్ ఆఫ్ ఇండియా, మెయిన్ బ్రాంచ్, జి.టి. రోడ్డు, మంగళగిరి టౌన్ మరియు మండలం, గుంటూరు జిల్లా, తరపున బ్రాంచ్ మేనేజర్ ... DHR

Vs.

కొజ్జా గోపినాథ్, తండ్రి: వెంకటేశ్వర్లు, డోర్.నెం.9-54/ఎ, సాలీల బజారు, తాడేపల్లి గ్రామం, మంగళగిరి మండలం, గుంటూరు జిల్లా. ... JDR

పై నెంబరు అమలు దాఖలా షెడ్యూలు అయిటం నెం.1 మరియు అయిటం నెం.2 అస్తులను వేలం వేయించుట ద్వారా DHR డిక్రీ బాకీరాబట్టుకొను నిమిత్తం JDRపై శ్రీ కోర్టువారి అందు అమలు పిటీషన్‌ను దాఖలు చేసి, కోర్టువారి నుండి అమలు పిటీషను పరిహారము మొత్తంను చెల్లించవలెని JDRకి నోటీసు పంపించినను చెల్లించక కాలయాపన చేసినందున, కోర్టువారి ఉత్తర్వుల మేరకు ఈ క్రింది దావా షెడ్యూలు ఆస్తులను ది.06-03-2026న ఉదయం 10.30గంటలకు శ్రీ కోర్టువారి సందు బహిరంగంగా వేలం వేయుచున్నందున, యిందు మూలంగా యావన్మంది ప్రజానీకంకు తెలియచేయునది ఏమనగా కోర్టువారు నిర్వహించు వేలం పాట నందు పాల్గొనవలసిందిగా ఈ ప్రకటనద్వారా తెలియ చేయడం అయినది.

షెడ్యూలు: అయిటం నెం.1 (దఖలు ద.నెం.8091/2015):- గుంటూరు రి.డి., తాడికొండ సబ్.డి., తుళ్ళూరు రెవిన్యూ మండలంలో చేరిన తుళ్ళూరు గ్రామ పంచాయతీ, తుళ్ళూరు గ్రామం తాలూకు డి.నెం.54/2రు కు సరియగు బ్లాకు నెం.5రు, డోర్ నెం.149రుకు సమీపమున గల చ.గ.60లు లేక చ.మీ.50.10ర్లు లో గల స్థలం మరియు అందులోని పూరిల్లుకు హద్దులు: తూర్పు: పంచాయతీ బజారు హద్దు, దక్షిణం: కొజ్జా సురేష్ ఆస్తి హద్దు, పడమర: గుమ్మా సుబ్బారావుగారి డాబా తాలూకు స్థలం హద్దు, ఉత్తరం: కొజ్జా నాగేశ్వరరావుగారి పూరి యింటి తాలూకు స్థలం హద్దు.

ఈ హద్దుల మధ్యగల చ.గ.60లు లేక చ.మీ.50.10ర్లు స్థలము సదరు స్థలములో గల పూరియిల్లు దీనికి సంబంధించి యావద్విశిష్ట కలపసామానుతో సహా

అయిటం నెం.2 (దఖలు ద.నెం.2178/2002):- గుంటూరుజిల్లా, మంగళగిరి సబ్‌రిజిష్టారు వారి యిలాకా, తాడేపల్లి పంచాయతీ ఏర్యాలోని, తాడేపల్లి గ్రామం తాలూకు 9వ బ్లాకు, సర్వే నెం. 201/3ఎ, డోరు నెం.9-54రు ప్రక్కన గల చ.గ.198లు లేక చ.మీ.165.54ర్లు గల ఖాళీ స్థలం మరియు అందులోని ఆర్.సి.సి డాబా యింటికి హద్దులు: తూర్పు: దొంతిరెడ్డి సుబ్బారెడ్డిగారి తాలూకు అ.3లు వెడల్పుగలదారి కొంత, స్థలము కొంత హద్దు, అ.60.3లు, దక్షిణం: ఈ విక్రయాస్తి ప్రహరీగోడకు వున్న అ.1.6లు వెడల్పున వున్న మూరునీళ్ళుపడు స్థలమునకు ఆనుకొనియున్న శంఖుల ప్రసాదరావు స్థలము, యిల్లు హద్దు, అ.29.6లు, పడమర: దొంతిరెడ్డి సత్యనారాయణరెడ్డిగారి ప్రహరీగోడకువున్న అ.1లు వెడల్పున మూరునీళ్ళుపడుస్థలం హద్దు, అ.60.6లు, ఉత్తరం: రాకపోకల నిమిత్తం అ.5లు వెడల్పుగల పంచాయతీ బజారు హద్దు, అ.29.6లు.

ఈ హద్దుల మధ్యగల చ.గ.198లు లేక చ.మీ.165.54ర్లు ఖాళీ నివేశన స్థలము మరియు అందులోని ఆర్.సి.సి డాబా యిల్లు దానికి సంబంధించిన యితర విశిష్ట కలప సామానుతో సహా.

(EC దాఖలా అన్యాక్రాంతములు లేవు)

వేలం తేది: 06-03-2026
ఫరదర్ హియరింగ్ : 23-03-2026
DHR విలువ అయిటం నెం.1: 3,00,000/- అమీనా విలువ : 7,00,000/-
DHR విలువ అయిటం నెం.2: 7,00,000/- అమీనా విలువ : 50,00,000/-

మంగళగిరి, ది.05-02-2026
V. Rama Gopal Goud, B.Com., B.L
Advocate, MANGALAGIRI

రెండు గ్రామాల్లో నూరు శాతం పన్ను వసూలు

దుగ్గిరాల, న్యూస్‌టుడే: మండలంలో ఇప్పటికి 59 శాతం ఇంటి పన్ను వసూలు కాగా, రెండు గ్రామాల్లో నూరుశాతం పూర్తయినట్లు డిప్యూటీ ఎంపీడీవో జవహర్‌లాల్‌నెహ్రూ చెప్పారు. బుధవారం ఆయన పెనుమూలి, రేవేంద్రపాడు, శృంగారపురం గ్రామాల్లో పన్ను వసూలు చేస్తున్న సిబ్బందితో మాట్లాడారు. ప్రస్తుతం చెల్లింపులన్నీ పూర్తిగా ఆన్‌లైన్‌లో చేయాలని, నేరుగా డబ్బు తీసుకునే పరిస్థితి లేదని తెలిపారు. మంచికలపూడి, చినపాలెం గ్రామాల్లో నూరుశాతం వసూలైందన్నారు. ఈ సందర్భంగా పంచాయతీ కార్యదర్శులు, సిబ్బందికి తగిన సూచనలు చేశారు.

పంట నమోదు చేసుకోండి

మేడికొండూరు, న్యూస్‌టుడే: : ప్రభుత్వ పథకాలు అందాలంటే పంట నమోదు చేసుకుని ఈకేవైసీ పూర్తి చేయాలని జిల్లా వ్యవసాయాధికారి పద్మావతి సూచించారు. మేడికొండూరులో బుధవారం పంట నమోదు తీరును ఆమె పరిశీలించారు. ఈ సందర్భంగా పద్మావతి మాట్లాడుతూ యాప్ ద్వారా సాగు దారులే స్వయంగా పంట నమోదు చేసుకునే అవకాశాన్ని ప్రభుత్వం కల్పించిందని, దీన్ని సద్వినియోగం చేసుకోవాలని సూచించారు. కార్యక్రమంలో ఏవో లక్ష్మి తదితరులు పాల్గొన్నారు.

విద్యార్థులకు కిట్లు పంపిణీ

రేవేంద్రపాడు (దుగ్గిరాల): దుగ్గిరాలకు చెందిన వితరణశీలి చుండూరు భాస్కరరావు బుధవారం పెనుమూలి, రేవేంద్రపాడు స్కూళ్లలో పదో తరగతి విద్యార్థులకు కిట్లు, స్కూలు మొత్తం బాలబాలికలకు పెన్నులు అందజేశారు. వారు మంచి మార్కులతో ఉత్తీర్ణులు కావాలని ఆకాంక్ష వ్యక్తం చేశారు. రెండు పాఠశాలల ప్రధానోపాధ్యాయులు, ఉపాధ్యాయులు ఉన్నారు.

వర్జీనియా పొగాకు నిల్వల పరిశీలన

పెదనందిపాడు, న్యూస్‌టుడే: బాపట్ల వ్యవసాయ కళాశాల బీఎస్సీ 2వ సంవత్సరం విద్యార్థులు పంట దిగుబడి పరిశీలనలో భాగంగా బుధవారం ఆధునిక పద్ధతులు పాటించిన ఉప్పలపాడుకు చెందిన హరిబాబు పండించిన వర్జీనియా పొగాకు నిల్వలను పరిశీలించారు. పచ్చిపొగాకు నిల్వలను కూలీలు కర్రలకు అమర్చే విధానాన్ని, గ్రేడింగ్ పద్ధతిని అనంతరం క్యూరింగ్ చేసిన పొగాకును అధ్యయనం చేశారు. ఆ కళాశాల అధ్యాపకులు శ్రీనివాసులు, సురేష్‌కుమార్ పర్యవేక్షించారు.

మోహన్‌బాబు వర్సిటీ యాజమాన్యంపై చర్యలకు డిమాండ్

నిరసన తెలుపుతున్న ఎస్ఎఫ్ఐ కార్యకర్తలు

మంగళగిరి, న్యూస్‌టుడే: మోహన్‌బాబు యూనివర్సిటీ (ఎంబీయూ)లో ఫీజుల దోపిడీకి పాల్పడుతున్నారంటూ కలెక్టర్ కార్యాలయం వద్ద నిరసన తెలిపేందుకు వెళుతున్న భారత విద్యార్థి సమాఖ్య (ఎస్ఎఫ్ఐ) నాయకులను కిడ్నాప్ చేసిన వారిపై చర్యలు తీసుకోవాలని కోరుతూ మంగళగిరిలో సమాఖ్య ప్రతినిధులు బుధవారం నిరసన తెలిపారు. విద్యార్థి నాయకులపై అనుచితంగా వ్యవహరించిన యూనివర్సిటీ యాజమాన్యంపై చర్యలు తీసుకోవాలని నాయకులు డిమాండ్ చేశారు. ఎస్ఎఫ్ఐ నాయకులు ధనుష్, రాజ్‌కుమార్, బాలాజీ, డీవైఎఫ్ఐ నాయకులు గణేష్, జశ్వంత్, రాంబాబు, గిరి తదితరులు పాల్గొన్నారు.

చేనేత గర్జన సభకు తరలిరండి

మగ్గం షెడ్డులో ప్రచారం చేస్తున్న కమిటీ ప్రతినిధులు

మంగళగిరి, న్యూస్‌టుడే: చేనేత రంగం ఎదుర్కొంటున్న సమస్యల పరిష్కారానికి కార్మికులంతా గర్జించాల్సిన సమయం ఆసన్నమైందని ఆంధ్రప్రదేశ్ చేనేత కార్మిక సంఘం ఐక్య కార్యాచరణ కమిటీ నాయకులు అన్నారు. ఈనెల 22న మంగళగిరిలో జరిగే చేనేత గర్జన సభను విజయవంతం చేయాలని కోరుతూ చేనేత వాడల్లో నాయకులు బుధవారం ప్రచారం నిర్వహించారు. రాజీవ్ గృహకల్ప సముదాయం వద్ద ఉన్న చేనేత షెడ్లలో కార్మికులను కలిసి కార్యక్రమం ఆవశ్యకతను వివరించారు. నాయకులు పిల్లలమర్రి బాలకృష్ణ, రామనాథం పూర్ణచంద్రరావు, కూరపాటి కోటేశ్వరరావు, నందం సుబ్రహ్మణ్యం, మల్లికార్జునరావు, పరమేశ్వరరావు తదితరులు పాల్గొన్నారు.

దేవాలయానికి విరాళం

పెదనందిపాడు, న్యూస్‌టుడే: నాగులపాడులోని సుబ్రహ్మణ్యేశ్వరస్వామి దేవాలయ అభివృద్ధి నిమిత్తం నాగులపాడుకు చెందిన కొమ్మాలపాటి ప్రతాప్‌కుమార్, బిందుమాధవి దంపతులు రూ.25,116 విరాళాన్ని బుధవారం అందజేసినట్లు దేవాలయ అభివృద్ధి కమిటీ ఛైర్మన్ సాంబశివరావు తెలిపారు.

చికిత్స పొందుతూ ఒకరి మృతి

గుంటూరు రూరల్, న్యూస్‌టుడే: ఆటో బోల్తా పడిన ప్రమాదంలో గాయపడి జీజీహెచ్‌లో చికిత్స పొందుతున్న వ్యక్తి బుధవారం మృతి చెందినట్లు నల్లపాడు పోలీసులు తెలిపారు. మల్లవరపు జీవరత్నం(58) శ్రీనగర్‌లోని టెంట్‌హౌస్‌లో పనిచేస్తున్నారు. ఈ క్రమంలో గతనెల 28న పేరేచర్ల నుంచి ఆటోలో టెంట్‌హౌస్ సామాను తెస్తుండగా పలకలూరు రైల్వేగేటు సమీపంలో వాహనం అదుపు తప్పి బోల్తా కొట్టింది. ప్రమాదంలో జీవరత్నంకు తీవ్ర గాయాలయ్యాయి. ఆసుపత్రిలో చికిత్స పొందుతూ మరణించాడు. జీవరత్నం కుమారుడు నాగరాజు ఇచ్చిన ఫిర్యాదు మేరకు కేసు నమోదు చేశామని పోలీసులు తెలిపారు.

జూదరుల అరెస్టు

ఫిరంగిపురం, న్యూస్‌టుడే: జూదస్థావరంపై ప్రత్యేక పోలీసులు మెరుపుదాడి చేశారు. ఫిరంగిపురం పోలీసులు తెలిపిన వివరాల మేరకు మండలంలోని 113 తాళ్లూరు గ్రామం శివారు పొలాల్లో పిచ్చి చెట్లు మధ్య జూదం ఆడుతున్నారని ఉన్నతాధికారులకు సమాచారం అందింది. వారి ఆదేశాల మేరకు మంగళవారం స్థావరంపై టాస్క్‌ఫోర్స్ పోలీసులు దాడి చేశారు. ఏడుగురిని అదుపులోకి తీసుకున్నారు. మరో 8 మంది పరారయ్యారు. వారి నుంచి రూ.90 వేల నగదు, ద్విచక్ర వాహనాలు, సెల్‌ఫోన్లు స్వాధీనం చేసుకున్నారు. ముగ్గురు వ్యక్తులు జూదం ఆడిస్తున్నారని వెల్లడించారు. కేసు నమోదు చేసినట్లు పోలీసులు తెలిపారు.

వరకట్న వేధింపులపై కేసు

వట్టిచెరుకూరు, న్యూస్‌టుడే: వరకట్న వేధింపులపై బుధవారం వట్టిచెరుకూరు పోలీస్‌స్టేషన్‌లో కేసు నమోదైంది. సీఐ రామానాయక్ తెలిపిన వివరాల ప్రకారం.. అనంతవరప్పాడు గ్రామానికి చెందిన జాన్సీరాణికి నిజాంపట్నం మండలం పల్లపట్ల గ్రామానికి చెందిన సుబ్బారావుతో 2025లో వివాహమైంది. అప్పటి నుంచి శ్రీనివాసరావు భార్యను అదనంగా కట్నం తెమ్మని పుట్టింటికి పంపుతున్నాడు. దాంతో జాన్సీరాణి పోలీసులను ఆశ్రయించింది. ఆమె ఫిర్యాదు మేరకు కేసు నమోదు చేసినట్లు సీఐ తెలిపారు.

ఆధార్ కేంద్రం పరిశీలన

ఫిరంగిపురం, న్యూస్‌టుడే: ఆధార్ కేంద్రాలను సద్వినియోగం చేసుకోవాలని ఎంపీడీవో పి. శివసుబ్రహ్మణ్యం సూచించారు. ఆయన బుధవారం వేములూరిపాడు హైస్కూల్‌లో ఏర్పాటు చేసిన ఆధార్ కేంద్రాన్ని సందర్శించారు. అమీనాబాద్ గ్రామపంచాయతీని సందర్శించి కుటుంబ సర్వే పరిశీలించారు. ఈ సందర్భంగా శివసుబ్రహ్మణ్యం మాట్లాడుతూ ప్రతి కుటుంబం సర్వేలో పాల్గొని వివరాలు నమోదు చేయించుకోవాలని సూచించారు.

సంత్ రవిదాస్ ఆలోచనలు ఉన్నతం

తాడికొండ,న్యూస్‌టుడే: శ్రీరాముడి భక్తుడు సంత్ రవిదాస్ ఆలోచనలు ఉన్నతమైనవని భాజపా ఎస్సీ మోర్చా రాష్ట్ర ఉపాధ్యక్షులు కంతేటి బ్రహ్మయ్య పేర్కొన్నారు. భాజపా ఆధ్వర్యంలో నిర్వహిస్తున్న సంత్ రవిదాస్ వారోత్సవాలు తాడికొండలో బుధవారం నిర్వహించారు. ఈ సందర్భంగా గ్రామంలో ఎన్నో ఏళ్లుగా చెప్పులు కుడుతూ జీవిస్తున్న ఉండవల్లి వీరయ్యను సన్మానించారు. కార్యక్రమంలో నాయకులు బండ్ల అశోక్, బిలాల్ తదితరులు పాల్గొన్నారు.

(c) eenadu

తెనాలి

•తెనాలి •పొన్నూరు

ముఖ్యమంత్రి సహాయనిధి చెక్కుల అందజేత

చేబ్రోలు, న్యూస్‌టుడే : అనారోగ్య సమస్యలతో వైద్యం చేయించుకున్న పలువురికి పొన్నూరు ఎమ్మెల్యే ధూళిపాళ్ల నరేంద్ర కుమార్ గుంటూరులోని ఆయన కార్యాలయంలో బుధవారం ముఖ్యమంత్రి సహాయ నిధి చెక్కులను అందజేశారు. మండలంలోని గ్రామాలకు చెందిన 24 మందికి రూ.10,39,385 విలువ గల చెక్కులను లబ్ధిదారులకు ఇచ్చారు. కార్యక్రమంలో ఆయా గ్రామాల కూటమి నాయకులు, కార్యకర్తలు పాల్గొన్నారు.

శత శాతం ఉత్తీర్ణతకు కృషి

విద్యార్థుల సామర్థ్యాలు పరిశీలిస్తున్న డీఈవో సలీం బాషా

చేబ్రోలు, న్యూస్‌టుడే : పది విద్యార్థులంతా ఉత్తీర్ణత సాధించేందుకు అవసరమైతే ఉపాధ్యాయులు అదనంగా మరో గంట విద్యాబోధన చేయాలని జిల్లా విద్యాశాఖాధికారి సలీం బాషా సూచించారు. బుధవారం నారాకోడూరు జడ్పీ, చేబ్రోలులోని సూర్యదేవర నరసయ్య ప్రభుత్వ ఉన్నత పాఠశాలల్లో వంద రోజుల ప్రణాళిక అమలు తీరును ఆయన పరిశీలించారు. వెనుకబడిన విద్యార్థుల కోసం ప్రత్యేకంగా తరగతులు నిర్వహించి ముందుకు వచ్చేలా వారికి శిక్షణ అందించాలని కోరారు. అనంతరం చీలిపాలెం ఎంపీపీ పాఠశాలలో చిన్నారుల విద్యా సామర్థ్యాలను పరిశీలించారు. ఎంఈవో సుబ్బారావు, ఇతర ఉపాధ్యాయులు పాల్గొన్నారు.

మేమున్నాం.. మీకు తోడుగా.. 10 AM to 1 PM

తెనాలి : 80085 73125 పొన్నూరు : 80085 73144

స్పందన: తెనాలి పట్టణం చినరావూరు ఈద్గా ఆవరణలోని సమస్యలను స్థానికులు మున్సిపల్ అధికారులకు తెలపగా సత్వరం స్పందించి సిబ్బందిని పంపి పొదలు తొలగింజేసి, దీపాల మరమ్మతులు పూర్తి చేయించారు.

? తెనాలి పట్టణంలోని రజక చెరువు పార్కు వద్ద ఆక్రమణలు పెరుగుతున్నాయి. వాకింగ్ చేయడానికి, పార్కుకు వచ్చే వాహనదారులు నిలుపుకునే స్థలం ఉండడం లేదు. - ప్రకాష్, తెనాలి ✔ ఆక్రమణలను తొలగిస్తాం. ? నాజరుపేట చెరువు వీధి, ఐతానగర్ అన్నాబత్తుని రోడ్డులో వీధి దీపాలు వెలగడం లేదు. - వెంకటనారాయణ, సుబ్బారావు - తెనాలి. ✔ సత్వరం మరమ్మతులు చేయిస్తాం. – పై ప్రశ్నలకు మున్సిపల్ కమిషనర్ రామ అప్పలనాయుడు సమాధానాలు ఇచ్చారు. - న్యూస్‌టుడే, తెనాలిటౌన్

? పొన్నూరు పరిధిలోని 2వ వార్డులో వంతెన పగుళ్లిచ్చింది. నిధులు మంజూరు చేసి నూతన వంతెన నిర్మించేందుకు చర్యలు చేపట్టాలి. - స్థానికులు. ✔ క్షేత్ర స్థాయిలో పరిశీలించి తగు చర్యలు తీసుకుంటాం. - షేక్ హసీనా, సహాయ ఇంజినీరు

స్పందన: ★ 'మేమున్నాం...మీకు తోడు'గా శీర్షికన 'ఈనాడు'లో ప్రచురితమైన కథనానికి అధికారులు స్పందించారు. పొన్నూరు పట్టణ పరిధి శ్రీనగర్ కాలనీలోని మురుగు కాలువలో పేరుకున్న వ్యర్థాలను పారిశుద్ధ్య కార్మికులతో తీయించారు.

★ 19వ వార్డులో పాడైపోయిన వీధి దీపాన్ని బాగు చేయించారు. - న్యూస్‌టుడే, పొన్నూరు

'విశ్వవిద్యాలయాన్ని బ్లాక్ లిస్టులో పెట్టాలి'

తెనాలి(కొత్తపేట), న్యూస్‌టుడే: విద్యార్థులకు చెల్లింపులు జరపాలని కోరిన ఎస్ఎఫ్ఐ విద్యార్థి సంఘాల నాయకులను తన మనుషులతో కిడ్నాప్ చేసిన మోహన్‌బాబు విశ్వవిద్యాలయాన్ని బ్లాక్‌లిస్టులో పెట్టాలని ఏఐఎస్ఎఫ్ నాయకులు ప్రభుత్వాన్ని డిమాండ్ చేశారు. వీరు బుధవారం పట్టణంలోని సంఘ కార్యాలయంలో విలేకర్లతో మాట్లాడారు. ఈ దారుణానికి ఒడిగట్టిన వారిపై కేసు నమోదు చేయాలని కోరారు. సంఘ రాష్ట్ర అధ్యక్షుడు పాశం వెంకటేష్, జిల్లా అధ్యక్షుడు గండు శివ, ఎస్ఎఫ్ఐ పట్టణ కార్యదర్శి సుభాష్, వైకాపా ఎస్ఎఫ్ఐ పట్టణ అధ్యక్షుడు బాలు పాల్గొన్నారు.

కత్తెర పురుగు నివారణకు చర్యలు

కొల్లిపర, న్యూస్‌టుడే: కత్తెర పురుగు నివారణకు చర్యలు చేపట్టాలని వ్యవసాయశాఖ అసిస్టెంటు డైరెక్టర్ ఆర్.విజయ్‌బాబు అన్నారు. పొలం పిలుస్తోంది కార్యక్రమంలో భాగంగా బుధవారం మండలంలోని వెముడూరు, చక్రాయపాలెం గ్రామాల్లో మొక్కజొన్న పంటలను పరిశీలించారు. పంటకు పురుగు చేరడంతో ఆకులు పలుచగా మారి తెల్ల దశాయని పేర్కొన్నారు. మొవ్వ విచ్చుకున్నప్పుడు ఆకులపై రంధ్రాలు కనిపిస్తాయన్నారు. దీంతో మొక్క ఎదుగుదల, దిగుబడిపై తీవ్ర ప్రభావం చూపుతుందని అన్నారు. రైతులు పురుగు నివారణ చర్యలను వివరించారు. ఏవో శ్రీనివాసరెడ్డి, వీపీఏ నాగలక్ష్మి తదితరులు పాల్గొన్నారు.

రూ.కోటి వెచ్చించి.. మధ్యలో ఆపేసి..

గత వైకాపా ప్రభుత్వ నిర్వాకం
రహదారికి నోచుకోని టిడ్కో కాలనీ

తెనాలి(కొత్తపేట), న్యూస్‌టుడే

ఆరేళ్ల కిందట బుర్రిపాలెం రోడ్డు నుంచి రూరల్ మండలం నేలపాడు పరిధిలోని పంట పొలాల మధ్యగా పులి కాలనీలోని టిడ్కో గృహాల వరకు బీటీ రోడ్డు పనులు చేపట్టి మధ్యలోని ఓ ప్రైవేటు కళాశాల వరకు నిర్మించారు. ఈ పనులు గత వైకాపా ప్రభుత్వ హయాంలో చేపట్టారు. సుమారు రూ.కోటికి పైగా వెచ్చించి 100 అడుగుల వెడల్పుతో కిలో మీటరు మేర నిర్మించారు. బుర్రిపాలెం రోడ్డు నుంచి ఇదే రహదారికి ఓ పక్క ప్రైవేటు కళాశాల వరకు ఎల్ఈడీ దీపాలు, రోడ్డు వేయని స్థలంలో విద్యుత్తు స్తంభాలు వేశారు. వీటి విద్యుత్తు బిల్లులను మున్సిపల్ అధికారులు ఇప్పటికీ ఖజానా నుంచి చెల్లిస్తున్నారు. ఉన్నత ఆశయంతో మున్సిపాలిటీ స్థలంలో ఉంటున్న టిడ్కో గృహాలు మంజూరైన పేద, మధ్య తరగతి ప్రజలు నివసించేందుకు 14వ ఆర్థిక సంఘం నిధులు రూ.కోటితో బీటీ రోడ్డు నిర్మిస్తున్నట్లు అప్పటి కమిషనర్ మేడికొండ జస్వంతరావు ప్రకటించారు. ఈ క్రమంలో మార్గ మధ్యలోని ప్రైవేటు స్థలం వరకు నిర్మించి ఆపేశారు. ఈ స్థలంలో నుంచి టిడ్కో గృహాల వరకు విద్యుత్తు స్తంభాలు ఏర్పాటుకు రూ. లక్షలు చెల్లించడంతో విద్యుత్తు అధికారులు వాటిని బిగించారు. కానీ ఈ స్థలంలో బీటీ రోడ్డు మాత్రం వేయలేదు. సదరు స్థలంలో రోడ్డు ఏర్పాటుకు దాని యజమాని అంగీకరించ లేదంటున్నారని [illegible] చేసిన ప్రజాధనం వృథా అవుతుందని ప్రతిపక్ష సభ్యులు త్రిమూర్తి, యుగంధర్, వెంకటేశ్వరరావులు ఆందోళన వ్యక్తం చేశారు. ఆ స్థలం యజమాని రోడ్డు ఏర్పాటుకు అంగీకరించారని, వేస్తారని అప్పటి మున్సిపల్ ఛైర్‌పర్సన్ ఖాలేదా నసీం బదులిచ్చారు. కానీ ఇప్పటికీ ఆ కాస్త దూరం రోడ్డు నిర్మించకపోవడంతో నిరుపయోగం అయింది. పేదలు, మధ్య తరగతి ప్రజల పేరు చెప్పి చేపట్టిన ఈ రోడ్డును చివరి వరకు నిర్మించకపోవడంతో పెద్దల కోసమే నిర్మించినట్లు ప్రజల నుంచి విమర్శలు విన్పిస్తున్నాయి. గత తెదేపా ప్రభుత్వం చేపట్టిన టిడ్కో గృహాల నిర్మాణ పనులను వైకాపా ప్రభుత్వం పునరుద్ధరించలేదు. వీటి నిర్మాణ పనులు పూర్తి చేసి లబ్ధిదారులకు అందజేసేందుకు కూటమి ప్రభుత్వం పనులు పునరుద్ధరించింది. దీనిపై కమిషనర్ రామ అప్పలనాయుడును సంప్రదించగా.. ఈ రోడ్డు పనులు చేపట్టి అసంపూర్తిగా నిర్మించి వదిలేసినట్లు తనకు తెలియని చెప్పారు. సంబంధిత అధికారులను పిలిపించి మాట్లాడనున్నట్లు పేర్కొన్నారు.

ఆంజనేయ స్వామికి పులిహోర నివేదన

తెనాలి(కొత్తపేట), న్యూస్‌టుడే: పట్టణంలోని షరాబజార్‌లో సువర్చలా సమేత పంచముఖ ఆంజనేయస్వామి ఆలయంలో ప్రారంభించిన ఏడు రోజుల శ్రీవారి వార్షిక బ్రహ్మోత్సవాలు బుధవారంతో ముగిశాయి. అర్చకులు ఆంజనేయ స్వామి, అమ్మవార్లకు తిరుపతిలో వలె తిరుప్పావడ(108 కిలోల పులిహోర నివేదన) సేవా కార్యక్రమం నిర్వహించారు. సంజీవని పర్వతం ఎత్తిన ఆంజనేయస్వామి ఆకృతిలో పులిహోరను సన్నిధిలో పోసి నివేదించారు. ఆలయ ఈవో హరిప్రసాద్, అర్చకులు రొంపిచర్ల శ్రీనివాసమూర్తి, కిరణ్‌కుమార్ తదతరులు పాల్గొన్నారు.

హైవేపై ప్రయాణికుల అవస్థలు

పెదకాకాని: మాజీ మంత్రి అంబటి రాంబాబు కుటుంబాన్ని పరామర్శించేందుకు జగన్ బుధవారం గుంటూరు వెళ్లారు. ఈ నేపథ్యంలో ప్రజలు తీవ్ర ఇబ్బందులు పడ్డారు. ఏఎన్‌యూ

వై- జంక్షన్ వద్ద ర్యాలీ వాహనాలను దారి మళ్లిస్తున్న మంగళగిరి డీఎస్పీ మురళీకృష్ణ, సీఐ నారాయణ స్వామి, ఎస్సై మిరాజ్

ఎదుట వైకాపా నాయకుడు ఉమామహేశ్వరరెడ్డి ఆధ్వర్యంలో కార్లు, వందల సంఖ్యలో కార్యకర్తలు రోడ్డుపైకి వచ్చారు. పోలీసులు వారిని చెదరగొట్టేందుకు చెప్పినా వినలేదు. టోల్‌గేటు దాటిన తర్వాత భారీ వాహనాలతో పెదకాకాని వై-జంక్షన్ వద్దకు జగన్ కాన్వాయ్ చేరుకోవడంతో కార్యకర్తలు వాహనాలను నిలిపారు. కాన్వాయ్ వెళ్లిన తర్వాత పోలీసులు బారికేడ్లు అడ్డుపెట్టారు.

జాతీయ చిత్ర కళా ప్రదర్శనలో ఏఎన్‌యూ విద్యార్థులు

ఏఎన్‌యూ, న్యూస్‌టుడే : బెంగళూరులోని చాణక్య విశ్వవిద్యాలయంలో కేంద్ర విద్యా మంత్రిత్వ శాఖ ఆధ్వర్యంలో నిర్వహిస్తున్న జాతీయ చిత్రా కళా ప్రదర్శనలో ఏఎన్‌యూలోని ఫైన్ ఆర్ట్స్ విభాగానికి చెందిన విద్యార్థులు పాల్గొన్నారు. నాలుగో ఏడాది విద్యార్థిని సాగరిక, మూడో ఏడాది విద్యార్థులు సంజయ్, నరేష్, శ్రావణి, రెండో ఏడాది విద్యార్థులు రేణుక, సంతోష్ ప్రిలిమనరీలో సత్తా చాటి తుది పోటీలకు ఎంపికైనట్లు విభాగ సమన్వయకర్త దేవ్‌దత్ తెలిపారు. ఈ శిబిరంలో పది భారత కళా దృశ్య కళారూపాలపై 40 మంది నిపుణులైన కళాకారుల శిక్షణలో 84 పంచతంత్ర కళారూపాల ఆధారంగా 240 మంది కళాకారులు 800లకు పైగా చిత్రాలు గీయనున్నారని విభాగాధిపతి డాక్టర్ జాన్‌రత్నబాబు చెప్పారు. ఈ నెల 28 వరకు ఈ పోటీలు సాగుతాయని వివరించారు.

కాకతీయ కమ్మ సేవా సమితికి విరాళాలు

తెనాలిటౌన్, న్యూస్‌టుడే: పట్టణంలోని గాంధీనగర్‌లో కాకతీయ కమ్మ సేవా సమితికి ఎమ్మెల్సీ ఆలపాటి రాజేంద్రప్రసాద్ చేతుల మీదుగా బుధవారం పలువురు విరాళాలు అందించారు. పొట్లూరి రామ్మోహన్‌రావు దంపతులు రూ.10 లక్షలు, బోయపాటి అరుణ రూ.1.25 లక్షలు, ఆలపాటి పద్మావతి ప్రసాద్ రూ.25 వేలు అందజేశారు. ప్రతినిధులు కొత్త సుబ్రహ్మణ్యం, ఈదర వెంకటపూర్ణచంద్, ఆవుల దశరధరామయ్య, అడుసుమల్లి వెంకటేశ్వరరావు, రావి కృష్ణమోహన్, డీఎల్. కాంతారావు, హరికృష్ణ తదితరులు పాల్గొన్నారు.

బీసీల సమస్యలపై చర్చ

మంత్రులు మనోహర్, సత్యకుమార్ యాదవ్‌ను సత్కరిస్తున్న శంకరరావు, ఇతర నాయకులు

తెనాలి టౌన్, న్యూస్‌టుడే: బీసీల సమస్యలు, ఎన్నికల వాగ్దానాలపై మంత్రులు నాదెండ్ల మనోహర్, సత్యకుమార్ యాదవ్‌లతో చర్చించినట్లు ఆంధ్రప్రదేశ్ బీసీ సంక్షేమ సంఘ అధ్యక్షుడు కేసన శంకరరావు బుధవారం తెలిపారు. మంగళవారం రాత్రి తెనాలిలోని తన నివాసానికి మంత్రులు తేనేటి విందుకు వచ్చిన సందర్భంగా మాట్లాడినట్లు ఆయన అన్నారు. స్థానిక ట్యాంక్‌బండ్‌పై సర్దార్ గౌతు లచ్చన్న విగ్రహాన్ని ఏర్పాటు చేయాలని కోరారన్నారు. మంత్రులను సత్కరించారు. అన్నవరపు నాగమల్లేశ్వరరావు, జొన్నాదుల వెంకటేశ్వరరావు, పలువురు సంఘ నాయకులు, కుటుంబ సభ్యులు పాల్గొన్నారు.

క్యాన్సర్‌పై అవగాహన అవసరం

తెనాలి(కొత్తపేట): క్యాన్సర్‌పై అవగాహన పెంచుకోవాలని డాక్టర్ శ్రీకాంత్ సూచించారు. ఆయన బుధవారం జిల్లా ఆసుపత్రిలో నిర్వహించిన ప్రపంచ క్యాన్సర్ దినోత్సవంలో పాల్గొన్నారు. ఈ వ్యాధికి సంబంధించి ముందస్తు నిర్ధారణ పరీక్షలు ఉచితంగా చేస్తున్నట్లు తెలిపారు. కళాశాలల విద్యార్థులకు క్విజ్ పోటీ పరీక్షలు నిర్వహించారు. విజేతలకు జ్ఞాపికలు, ప్రశంసాపత్రాలు అందజేశారు.

ఆక్రమణల తొలగింపు

చేబ్రోలు, న్యూస్‌టుడే : మండలంలోని వేజండ్ల అడ్డరోడ్డు వద్ద పాత రైల్వేలైను స్థలంలోని ఆక్రమణలను అధికారులు బుధవారం తొలగించారు. వేజండ్ల నుంచి చుండూరు వరకు ఉన్న రైల్వేలైను తీసివేయడంతో వేజండ్ల అడ్డరోడ్డు వద్ద కొన్నేళ్లుగా ఆ స్థలంలో సుమారు 20 మంది నివాసాలు, దుకాణాలు ఏర్పాటు చేసుకున్నారు. గతంలోనే రైల్వే అధికారులు ఖాళీ చేయాలని నోటీసులు ఇచ్చినప్పటికీ కొంతమంది బాధితులు ఎంపీ డాక్టరు పెమ్మసాని చంద్రశేఖర్‌ను ఆశ్రయించగా ప్రత్యామ్నాయ ఏర్పాట్లు చేసుకునేందుకు 60 రోజులు గడువు ఇప్పించారు. గడువు పూర్తి కావడంతో పొక్లెయిన్ సాయంతో ఆక్రమణలు తొలగించారు.

ఉద్యోగులు ఐక్యంగా పనిచేయాలి

గోడ ప్రతులు ఆవిష్కరిస్తున్న తహసీల్దారు తదితరులు

పొన్నూరు, న్యూస్‌టుడే : ప్రభుత్వ ఉద్యోగులంతా ఐక్యంగా పని చేసి కూటమి ప్రభుత్వానికి మంచి పేరు తెచ్చే ప్రక్రియలో భాగస్వాములు కావాలని తహసీల్దారు మహమ్మద్ జియావుల్‌హక్ అన్నారు. బుధవారం పొన్నూరు తహసీల్దారు కార్యాలయంలో నూతన ఏడాది కాలమానిని, ఈ నెల 5న ఏపీ జేఏసీ అమరావతి రాష్ట్ర మహాసభలను విజయవంతం చేయాలని కోరుతూ గోడ ప్రతులను ఆవిష్కరించారు. కార్యక్రమంలో జేఏసీ నాయకులు కిరణ్, వెంకట్రావు, మాధవి తదితరులు పాల్గొన్నారు.

పూర్వ విద్యార్థుల సేవలు అభినందనీయం

ఏఎన్‌యూ, న్యూస్‌టుడే : విశ్వవిద్యాలయ అభివృద్ధికి పూర్వ విద్యార్థులు మరిన్ని సేవలందించాలని ఏఎన్‌యూ ఇన్‌ఛార్జి వీసీ ఆచార్య గంగాధర్ తెలిపారు. పూర్వ విద్యార్థుల సేవల ద్వారా భవిష్యత్తు తరాలకు ఉపాధి అవకాశాలు లభిస్తాయని చెప్పారు. ఏఎన్‌యూ న్యాయ విభాగం పూర్వ విద్యార్థి శెట్టిపల్లి శశికిరణ్ ధర్మపీఠం సంస్థ ద్వారా విద్యార్థులు యూజీసీ నెట్‌లో అర్హత సాధించేందుకు ఆన్‌లైన్‌లో ఉచితంగా శిక్షణ తరగతులు నిర్వహించారు. ఈ నేపథ్యంలో 2025లో నిర్వహించిన నెట్‌లో అనేక మంది అర్హత సాధించారు. శశికిరణ్‌కు ఏఎన్‌యూ రూ.10 వేల చెక్కును గౌరవ వేతనం కింద బుధవారం అందజేశారు. ధర్మపీఠం సంస్థ ఉపాధ్యక్షురాలు తాళ్లూరి ప్రహర్షిత, సహాయ కార్యదర్శి శ్రీనివాస్, డాక్టర్ చంద్రశేఖర్, సంతోష్ కుమార్ పాల్గొన్నారు.

బంగారం తీసుకుని మోసం చేశారని ఫిర్యాదు

తెనాలిటౌన్, న్యూస్‌టుడే: తనతో స్నేహంగా ఉన్న మహిళ విదేశాల్లో పిల్లల చదువులు అంటూ దశల వారీగా తన వద్ద 700 గ్రాముల బంగారాన్ని తీసుకుని మోసం చేసిందని పట్టణంలోని చెంచుపేటకు చెందిన మహిళ ఫిర్యాదు చేసినట్లు త్రీ టౌన్ పోలీసులు బుధవారం తెలిపారు. తనకు స్థలాలు ఉన్నాయని విక్రయించి ఇస్తానంటూ మాటలు చెబుతూ ఉంది. కానీ తీసుకున్న బంగారం తిరిగి ఇవ్వడం లేదని ఫిర్యాదులో పేర్కొన్నారని వివరించారు.

చేనేత గర్జన సభకు తరలిరండి

మంగళగిరి: చేనేత రంగం ఎదుర్కొంటున్న సమస్యల పరిష్కారానికి కార్మికులంతా గర్జించాల్సిన సమయం ఆసన్నమైందని ఆంధ్రప్రదేశ్ చేనేత కార్మికసంఘం ఐక్య కార్యాచరణ కమిటీ నాయకులు అన్నారు. ఈనెల 22న మంగళగిరిలో చేనేత గర్జన సభను విజయవంతం చేయాలని కోరుతూ చేనేత వాడల్లో నాయకులు బుధవారం ప్రచారం నిర్వహించారు. రాజీవ్ గృహకల్ప సముదాయం వద్ద ఉన్న చేనేత షెడ్లలో కార్మికులను కలిసి కార్యక్రమం ఆవశ్యకతను వివరించారు.

నిధులు మంజూరు.. సమస్యకు పరిష్కారం

పొన్నూరు, న్యూస్‌టుడే

వైకాపా పాలనలో పొన్నూరు పురపాలక సంఘం పరిధిలో ప్రజా సమస్యలను పరిష్కరించేందుకు ఎటువంటి నిధులు మంజూరు చేయలేదు. కూటమి ప్రభుత్వం అధికారంలోకి వచ్చాక సుమారు ఆరు నెలలు కిందట సీఆర్డీఏ పొన్నూరు పురపాలక సంఘానికి రూ.5 కోట్లు మంజూరు చేసింది. అందులో రూ.2 కోట్లను సీసీ రోడ్ల పనులకు కేటాయించగా అవి దాదాపుగా పూర్తి అయ్యాయి. మూడు రోజుల కిందట మరలా సీఆర్డీఏ రూ.10 కోట్లు నిధులు మంజూరు చేసింది. అందులో ప్రధానంగా సిమెంటు రహదారి నిర్మాణ పనులకు రూ.9.10 కోట్లు కేటాయించినట్లు పురపాలక సంఘ అధికారులు తెలిపారు. ★ పట్టణ పరిధిలోని వెంకటేశ్వర నగర్ శివారు, క్యాబిన్‌పేట, సాంబశివరావు నగర్, విద్యానగర్, బాలాజీ నగర్, 28,29,30,31 వార్డుల్లోని తదితర ప్రాంతాల్లో రహదారులు బురదమయంగా ఉన్నాయి. చిన్నపాటి వర్షం కురిసినా ఆ మార్గంలో ఎవరైనా అడుగు పెట్టాలంటే ఇబ్బందులు పడాల్సిందే. వాహన రాకపోకల సమయంలో అవస్థలు తప్పడం లేదు. కొన్ని రోడ్లల్లో భారీ వర్షం కురిసినప్పుడల్లా వాననీరు నిలుస్తోంది. ఈ నేపథ్యంలో సీఆర్డీఏ మంజూరు చేసిన నిధులతో రహదారుల నిర్మాణ పనులు పూర్తి చేస్తామని అధికారులు తెలిపారు. ★ దీనిపై పొన్నూరు పురపాలక సంఘ కమిషనర్ ఎం.రమేషబాబును 'న్యూస్‌టుడే' వివరణ కోరగా ఇలా స్పందించారు. సీఆర్డీఏ మంజూరు చేసిన రూ.10 కోట్లతో ఎమ్మెల్యే ధూళిపాళ్ల నరేంద్ర కుమార్ ఆదేశాల మేరకు ఎక్కువ భాగం సీసీ రోడ్లు నిర్మించాలని నిర్ణయించామన్నారు. మిగిలిన వాటిని పర్యావరణ, పచ్చదనానికి ఖర్చు చేస్తామన్నారు.

పట్టణం	: పొన్నూరు
వార్డులు	: 31
జనాభా	: 61,500
కుటుంబాలు	: 19,075
రోడ్లు	: 130 కి.మీ
సీసీ రహదారులు	: 85 కి.మీ
కచ్చా	: 45 కి.మీ

క్వాంటం వ్యాలీ నిర్మాణం పూర్తి అయితే ఉద్యోగావకాశాలు

మాట్లాడుతున్న రెక్టార్ ఆచార్య శివరామ్‌ప్రసాద్

ఏఎన్‌యూ, న్యూస్‌టుడే : కూటమి ప్రభుత్వం నిర్మిస్తున్న క్వాంటం వ్యాలీ నిర్మాణం పూర్తి అయితే ఇంజినీరింగ్ విద్యార్థులకు భారీగా ఉద్యోగావకాశాలు లభిస్తాయని ఏఎన్‌యూ రెక్టార్ ఆచార్య శివరామ్‌ప్రసాద్ చెప్పారు. ఇంజినీరింగ్ విద్యార్థుల కోసం మ్యాజిక్ బస్ ఇండియా ఫౌండేషన్ సహకారంతో సీఎస్ఈ, సైబర్ సెక్యూరిటీస్ విభాగం విద్యార్థులకు ఏర్పాటు చేసిన 90 గంటల శిక్షణను ఆయన ప్రారంభించి మాట్లాడారు. ఈ నెల 9 వరకు నిర్వహించే శిక్షణ తరగతులను విద్యార్థులు సద్వినియోగం చేసుకోవాలని సూచించారు. మ్యాజిక్ బస్ ఫౌండేషన్ మేనేజరు చిలకా మోహన్, ప్లేస్‌మెంట్ అధికారి డాక్టర్ తౌసీఫ్ అహ్మద్, సహాయ ప్రిన్సిపల్ డాక్టర్ చంద్రమౌళి, అధ్యాపకులు సతీష్, చైతన్య, పూర్ణచంద్రశేఖర్, శైలజ, వరలక్ష్మి తదితరులు పాల్గొన్నారు.

★ ఇంజినీరింగ్ కళాశాలలోని సివిల్ మెకానికల్ బ్లాక్‌లో టీహెచ్‌కే ఇండియా, శ్రీసిటి సంస్థ ప్రతినిధులు క్యాంపస్ డ్రైవ్ నిర్వహించగా 20 మంది విద్యార్థులు పాల్గొన్నారు. ఇందులో ఎంపికైన వాళ్లకు రూ.2.8 లక్షల వార్షిక వేతనం అందిస్తారని ప్లేస్‌మెంట్ అధికారి డాక్టర్ తౌసీఫ్ అహ్మద్ చెప్పారు. సహాయ ప్రిన్సిపల్ డాక్టర్ చంద్రమౌళి, పూర్ణచంద్రశేఖర్ తదితరులు పాల్గొన్నారు.

శివరాత్రి ఏర్పాట్ల పరిశీలన

చంద్రశేఖర ఆజాద్‌తో మాట్లాడుతున్న లీలాకుమార్, పక్కన సిబ్బంది

పెదకాకాని, న్యూస్‌టుడే : స్థానిక మల్లేశ్వర స్వామి దేవస్థానంలో మహా శివరాత్రి ఏర్పాట్లను ఈవో గోగినేని లీలాకుమార్‌తో కలిసి రాష్ట్ర దేవాదాయ శాఖ ప్రాంతీయ సంయుక్త కమిషనర్ ఆర్‌జే చంద్రశేఖర ఆజాద్ బుధవారం పరిశీలించారు. భక్తుల కోసం ఏర్పాటు చేసిన క్యూలైన్లు, తాగునీరు, మజ్జిగ పంపిణీ కేంద్రాలపై ఆరా తీశారు. తెల్లవారుజామున 3 గంటల నుంచి భక్తులకు సాధారణ దర్శనాలు కల్పించాలని, వీఐపీల కోసం ప్రత్యేక వసతులు ఉండేలా చర్యలు తీసుకోవాలని చెప్పారు.

సమావేశం నేడు : మహా శివరాత్రి ఏర్పాట్లపై పెదకాకాని మల్లేశ్వర స్వామి దేవస్థానంలో గురువారం వివిధ శాఖల అధికారులతో సమావేశం ఏర్పాటు చేస్తున్నట్లు ఈవో గోగినేని లీలాకుమార్ తెలిపారు. దీనికి ముఖ్య అతిథిగా ఎమ్మెల్యే ధూళిపాళ్ల నరేంద్ర కుమార్ హాజరుకానున్నట్లు చెప్పారు. ఈ ఏడాది స్వామి వారి కల్యాణాన్ని అధిక సంఖ్యలో భక్తులు వీక్షించేందుకు విశాలమైన భారీ వేదిక, ఎల్ఈడీ తెరలను అందుబాటులో ఉంచిన్నట్లు వెల్లడించారు.

లేబర్ కోడ్‌ల ఉపసంహరణకు డిమాండ్

తెనాలి(కొత్తపేట): ఈ నెల 12న నిర్వహించనున్న సార్వత్రిక సమ్మె జీవన్మరణ సమస్యకు సంబంధించినదని సీఐటీయూ జిల్లా ఉపాధ్యక్షుడు కె.బాబూప్రసాద్ పేర్కొన్నారు. ఆయన బుధవారం పట్టణంలోని పారిశ్రామిక వాడలో నిర్వహించిన సమావేశంలో మాట్లాడారు. కేంద్రం ఏకపక్షంగా తీసుకొచ్చిన లేబర్ కోడ్స్ కార్మికుల జీవితాలపై తీవ్ర ప్రభావం చూపుతాయన్నారు. అన్ని పరిశ్రమల కార్మికులు సమ్మెలో పాల్గొనాలని పిలుపునిచ్చారు. సమ్మె ఆవశ్యకత తెలియజేసే పుస్తకాన్ని ఆయన ఆవిష్కరించారు.

పెదకాకాని, న్యూస్‌టుడే : సమ్మెను విజయవంతం చేయాలని సీఐటీయూ జిల్లా కార్యదర్శి నన్నపనేని శివాజీ పిలుపునిచ్చారు. పెదకాకాని, నంబూరు, వెనిగండ్ల, అగతవరప్పాడు, తక్కెళ్లపాడు గ్రామ పంచాయతీ కార్యదర్శులకు, పెదకాకాని కేంద్ర గిడ్డంగుల సంస్థ అధికారులకు, ప్రైవేటు కంపెనీలకు సమ్మె నోటీసులు ఇచ్చినట్లు చెప్పారు.

'జగన్ పరామర్శంటే జనం నవ్వుకుంటున్నారు'

తెనాలిటౌన్, న్యూస్‌టుడే: వివిధ కేసుల్లో నిందితులుగా ఉన్నవారిని పరామర్శించడం జగన్‌కు అలవాటుగా మారిందని, దాని బదులు తమ నాయకుల నోళ్లు అదుపులో ఉండేలా చూస్తే మంచిదని తెదేపా లీగల్ సెల్ ప్రతినిధులు సూచించారు. జగన్ పరామర్శ అంటే జనం నవ్వుకునే పరిస్థితి ఏర్పడిందని అన్నారు. పట్టణంలోని పార్టీ కార్యాలయంలో బుధవారం ఏర్పాటు చేసిన సమావేశంలో మాట్లాడారు. ఇందుపల్లి రాజారాం, తాడిబోయిన శ్రీనివాసరావు, అన్నం పిన్నారావు, మద్ది మల్లికార్జునరావు, అనిత, రమేష్, శ్రీనివాస్ గౌడ్, కిషోర్, శ్రీనివాస్, పూర్ణ, శ్రీలక్ష్మి, బాలకృష్ణ తదితరులు పాల్గొన్నారు.

5 నుంచి 8 వరకు పునరుత్థాన పండగలు

తెనాలిటౌన్, న్యూస్‌టుడే: హోసన్నా ప్రేయర్ మినిస్ట్రీస్ ఆధ్వర్యంలో పట్టణంలోని చెంచుపేట ప్రభుత్వ వైద్యశాల రోడ్డులో ఈ నెల 5, 6, 7, 8 తేదీల్లో పునరుత్థాన పండగలు నిర్వహించనున్నట్లు వ్యవస్థాపకులు బ్రదర్ సాల్మన్ తెలిపారు. భక్తులు హాజరవాలని, దైవ సేవకులు ప్రార్థనలు నిర్వహిస్తారని తెలిపారు. సంఘ కార్యాలయంలో బుధవారం కరపత్రాలు ఆవిష్కరించారు. పలువురు దైవ సేవకులు పాల్గొన్నారు.

'ఉపాధి చట్టం మార్పుతో పేదల కడుపు కొట్టారు'

తెనాలిటౌన్, న్యూస్‌టుడే: కేంద్ర ప్రభుత్వం ఉపాధి హామీ చట్టాన్ని మార్చి పేదల కడుపు కొట్టిందని, చట్టంలో పొందుపర్చిన అంశాలకు మాట్లాడుతున్న మాటలకు పొంతన లేదని ఆంధ్రప్రదేశ్ రైతు సంఘం జిల్లా ఉపాధ్యక్షుడు ములకా శివసాంబిరెడ్డి విమర్శించారు. మండలంలోని తేలప్రోలులో కార్మికులతో ఆయన బుధవారం మాట్లాడారు. ఈ నెల 5వ తేదీ నుంచి ప్రతి గ్రామ సచివాలయ పరిధిలో కార్మికులు సంతకాలతో వినతిపత్రాలు అందిస్తారని తెలిపారు. సీఐటీయూ డివిజన్ కార్యదర్శి షేక్.హుస్సేన్‌వలి పాల్గొన్నారు.

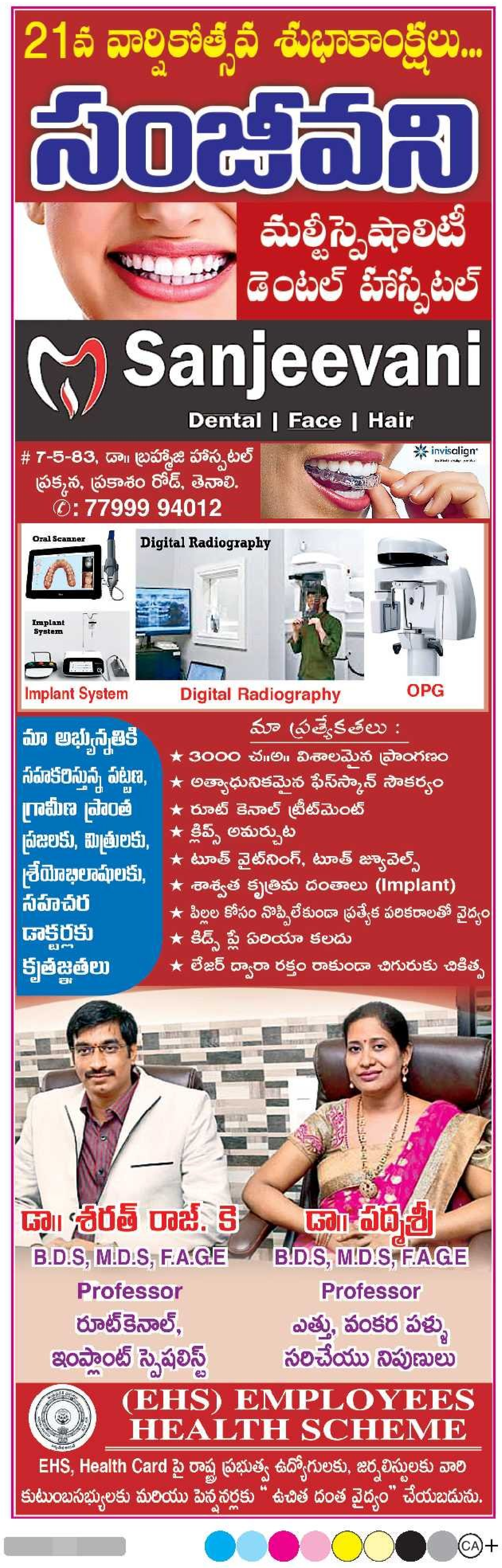

(c) eenadu

గుంటూరు తూర్పు

రూ.3లక్షల బంగారు ఆభరణాల చోరీ

పట్నంబజారు, న్యూస్‌టుడే: పొన్నూరు రోడ్డు బారాయిమాంపంజా సెంటర్‌లోని ఒక ఇంట్లో మంగళవారం చోరీ జరిగింది. లాలాపేట పోలీసుల కథనం ప్రకారం.. బారాయిమాంపంజా సెంటర్‌కు చెందిన పగడాల రాజేశ్వరి కోడిగుడ్డు సెంటర్‌లో చిరు వ్యాపారం నిర్వహిస్తున్నారు. మంగళవారం పెద్దల పండగ కావడంతో రాత్రి 12 గంటల వరకు అక్కడే వ్యాపారం నిర్వహించుకొని ఇంటికి వచ్చారు. అప్పటికే గుర్తు తెలియని వ్యక్తులు ఆమె ఇంట్లోకి ప్రవేశించి రూ.3లక్షలు విలువ చేసే ఆభరణాలు అపహరించుకుపోయారు. బాధితురాలి ఫిర్యాదు మేరకు లాలాపేట సీఐ శివప్రసాద్ కేసు నమోదు చేసి దర్యాప్తు చేస్తున్నారు.

ఎన్టీఆర్ రైతుబజారులో ధరలు నిన్నటివి...(కిలో ఒక్కింటికి రూ.ల్లో) టమాట 17, వంగ 20, బెండ 28, పచ్చిమిర్చి 35, కాకర 44, క్యారెట్ 25, క్యాబేజీ 20, బీర 25, దొండ 43, బంగాళదుంప 23, ఉల్లిపాయలు 25, గోరుచిక్కుడు 38, దోస 39, పొట్ల 24, చామ 24, గోంగూర 10, తోటకూర 10, చుక్క కూర 10, మెంతికూర 5, కొత్తిమీర 20, బీట్‌రూట్ 22, కీర 39, క్యాప్సికం 59, అల్లం 75, ఫ్రెంచి బీన్స్ 60, సొర 10, అరటి 8.

- న్యూస్‌టుడే, పట్నంబజారు

మేమున్నాం.. మీకు తోడుగా.. 10 AM to 1 PM

94406 38515, 80085 73097

★ ఆనందపేట 6వ లైన్‌లో రెండు రోజులుగా చెత్త తీయకపోవడంతో వీధి అపరిశుభ్రంగా ఉందని స్థానికుడు రసూల్ 'మేమున్నాం.. మీకు తోడుగా' ద్వారా సమస్యను శానిటరీ సూపర్‌వైజర్ అయూబ్‌ఖాన్ దృష్టికి తీసుకెళ్లారు. ఆయన సిబ్బందిని పంపి చెత్త తీయించి తరలించారు.

★ పొన్నూరు రోడ్డు సాయినగర్ మూడోలైన్‌లో సైడు కాల్వల్లో పూడికలు చేరడంతో మురుగునీరు నిలిచిపోయి దోమల వ్యాప్తి అధికంగా ఉంటోందని స్థానికుడు ప్రసాదరావు సమస్యను ప్రజారోగ్య విభాగం అధికారుల దృష్టికి తీసుకెళ్లారు. వారు సిబ్బందిని పంపి కాల్వల్లో పూడిక తీయించారు.

- న్యూస్‌టుడే, నగరపాలకసంస్థ (గుంటూరు)

దొంగల చేతివాటం

పట్టాభిపురం, న్యూస్‌టుడే: జగన్ గుంటూరు పర్యటనలో దొంగలు చేతివాటం ప్రదర్శించారు. రోడ్ షోలో పలు ప్రాంతాల్లో సెల్‌ఫోన్లు అపహరించారు. మాజీ మంత్రి అంబటి రాంబాబు ఇంట్లో వెండి, బంగారం కూడా అపహరణకు గురైందని సోషల్ మీడియాలో పోస్టులు వెల్లువెత్తాయి. ద్విచక్ర వాహనాలపై వచ్చిన బ్యాచ్‌లో కొందరు ఈ చోరీలకు పాల్పడి ఉంటారని అనుమానిస్తున్నారు.

పాతది కూల్చారు.. కొత్తది మరిచారు

- సొంత స్థలమున్నా రూ.లక్షల్లో అద్దెలు
- అసౌకర్యాల మధ్యే సిబ్బంది విధులు

న్యూస్‌టుడే, నెహ్రూనగర్

కొత్తపేట పోలీసుస్టేషన్ భవనం శిథిలావస్థకు చేరడంతో ఆరేళ్ల కిందట పడగొట్టించారు. నూతన భవన నిర్మాణం చేయనున్నట్లు అప్పటి అధికారులు ప్రకటించారు. ఏళ్లుగా భవన నిర్మాణం చేపట్టకపోవడంతో అటు స్టేషన్ అధికారులకు, ఇటు స్థానికులకు ఇబ్బందిగా మారింది.

★ సుమారు రూ.4కోట్లతో అప్పటి అధికారులు ప్రతిపాదనలు సిద్ధం చేశారు. ఆ తర్వాత పట్టించుకోలేదు. కొన్నినెలల కోసం అప్పట్లో తాత్కాలికంగా ఓ బహుళ అంతస్తుల భవనంలోని గదులు అద్దెకు తీసుకున్నారు.

నిర్మాణం కూల్చేసి ఖాళీగా వదిలేసిన స్థలం

★ సీఐ, ముగ్గురు ఎస్సైలు, 30 మంది సిబ్బంది, నేర విభాగ పోలీసులు విధులు నిర్వహిస్తున్నారు. వారందరికీ అవి సరిపోక విధులు నిర్వహించడానికి అధికారులు, సిబ్బంది ఇబ్బందులు పడుతున్నారు. చెక్కలతో చిన్నగదులు ఏర్పాటు చేసుకొని విధులు నిర్వహిస్తున్నారు.

★ నేరస్థులను తీసుకొస్తే ఉంచటానికి, రాత్రి విధులు నిర్వహించేవారికి, బందోబస్తులకు వెళ్లొచ్చిన సిబ్బంది సేద తీరటానికి, మహిళా సిబ్బంది విశ్రాంతి తీసుకోవటానికి గదులు లేక అవస్థలు పడుతున్నారు.

★ పోలీసుస్టేషన్‌కు వచ్చే సిబ్బంది వాహనాలు, వివిధ కేసుల్లో జప్తు చేసిన వాహనాలు ఉంచటానికి సరిపడా పార్కింగ్ స్థలం లేక రోడ్డు పైనే పెట్టుకోవాల్సిన పరిస్థితి. దీంతో పోలీసు అధికారులు, స్థానికులకు ఇబ్బందిగా మారింది.

ఫిర్యాదుదారులకు ఇబ్బందులు

గుంటగ్రౌండ్ పక్కనే పోలీసుశాఖకు సుమారు 500 గజాల స్థలం ఉంది. దశాబ్దాలుగా అక్కడ కొత్తపేట పోలీసుస్టేషన్ ఉండేది. భవనాన్ని కూల్చివేయడంతో నివాసాల మధ్యలో స్టేషన్ ఏర్పాటు చేశారు. చిరునామా తెలియక ఆ స్టేషన్ పరిధిలోని ప్రజలు, చుట్టుపక్కల ప్రాంతాల నుంచి వచ్చేవారు ఇబ్బంది పడుతున్నారు. స్టేషన్ స్థలం చుట్టూ అధికారులు కంచె ఏర్పాటు చేస్తే ఆకతాయిలు తెంచేసి అందులో మద్యం తాగుతున్నారు. ప్రైవేటు వ్యక్తులు కార్లు, ఆటోలు, ఇతర వాహనాలు పార్కింగ్ చేసుకుంటున్నారు. రూ.కోట్ల విలువ చేసే స్థలం ఉంచుకొని రూ.లక్షల్లో అద్దెలు చెల్లిస్తున్నారు. ఇప్పటికైనా ఉన్నతాధికారులు నూతన భవన నిర్మాణం చేపడితే స్టేషన్ అధికారులు, సిబ్బందికి, ప్రజలకు ప్రయోజనకరంగా ఉంటుంది.

అద్దె భవనంలో కొత్తపేట పోలీస్ స్టేషన్

క్యాన్సర్ టెర్మినాలజీ గ్రంథావిష్కరణ

కలెక్టరేట్(గుంటూరు), న్యూస్‌టుడే: రచయిత పెద్ది సాంబశివరావు సమీకరించి ప్రచురించిన వెయ్యి పేజీల క్యాన్సర్ టెర్మినాలజీ గ్రంథాన్ని ప్రపంచ క్యాన్సర్ దినోత్సవం సందర్భంగా జీజీహెచ్‌లోని నాట్కో క్యాన్సర్ సెంటర్‌లో సూపరింటెండెంట్ ఎస్.ఎస్.వి.రమణ బుధవారం ఆవిష్కరించారు. ఆంగ్లం, తెలుగు భాషల్లో వివరణాత్మకంగా దీనిని రూపొందించినట్లు తెలిపారు. వైద్యులు, నర్సులకు మాత్రమే కాకుండా సామాన్యులకు అర్థమయ్యేరీతిలో ఈ గ్రంథం ఉందన్నారు. నాట్కో ట్రస్ట్ సమన్వయకర్త యడ్లపాటి అశోక్‌కుమార్ మాట్లాడుతూ రచయిత గతంలో ప్రచురించిన మెడికల్ డిక్షనరీ ప్రజలకు ఉపయుక్తంగా ఉందన్నారు. కార్యక్రమంలో క్యాన్సర్ సెంటర్ వివిధ విభాగాల వైద్యులు జి.దుర్గాప్రసాద్, టి.శివరామకృష్ణ, వెంకారెడ్డి, శ్రీకన్య, సునీత, నర్సింగ్ సూపరింటెండెంట్ ఆవుల విజయకుమారి, ఏఓ ప్రవీణ్, పీజీ విద్యార్థులు, నర్సింగ్ సిబ్బంది పాల్గొన్నారు.

పంట నమోదు చేసుకోండి

మేడికొండూరు : ప్రభుత్వ పథకాలు అందాలంటే పంట నమోదు చేసుకుని ఈకేవైసీ పూర్తి చేయాలని జిల్లా వ్యవసాయాధికారి పద్మావతి సూచించారు. మేడికొండూరులో బుధవారం పంట నమోదు తీరును ఆమె పరిశీలించారు.

'అమెరికా సుంకాలతో వ్యవసాయం దెబ్బతినే పరిస్థితి'

గుంటూరు నేరవార్తలు, న్యూస్‌టుడే: అమెరికా విధిస్తున్న సుంకాల వల్ల దేశంలో వ్యవసాయం దెబ్బతినే పరిస్థితి వస్తుందని మాజీ ఎమ్మెల్సీ లక్ష్మణరావు అన్నారు. బుధవారం బ్రాడీపేటలో నిర్వహించిన సమావేశంలో ఆయన మాట్లాడుతూ ఏఐకేఎస్ జాతీయ సమావేశంలో రైతు సమస్యలపై తీర్మానాలు చేశారు. వాటి అమలులో రైతులు భాగస్వాములు కావాలన్నారు. ఏపీ రైతు సంఘం రాష్ట్ర అధ్యక్ష, కార్యదర్శులు కృష్ణయ్య, ప్రభాకర్‌రెడ్డి మాట్లాడుతూ స్వామినాథన్ సిఫార్సులకు అనుగుణంగా మద్దతు ధర కల్పించాలని, ధరల స్థిరీకరణ నిధిని ఏర్పాటు చేయాలని డిమాండ్ చేశారు. నాయకులు అజయ్‌కుమార్, భారతి, వేణుగోపాలరావు, వీవీకే సురేష్, పాశం రామారావు, నేతాజీ, అప్పారావు, లక్ష్మణరావు, సాంబిరెడ్డి, వెంకటేశ్వర్లు, చిష్టి, నళినీకాంత్, అరుణ పాల్గొన్నారు.

మాట్లాడుతున్న మాజీ ఎమ్మెల్సీ లక్ష్మణరావు

'కార్మికుల పాలిట శాపంగా లేబర్ కోడ్స్'

గుంటూరు నేరవార్తలు, న్యూస్‌టుడే: కేంద్ర ప్రభుత్వం కార్మికుల జీవితాలను ఛిన్నాభిన్నం చేస్తుందని సీపీఐ రాష్ట్ర కార్యదర్శి వర్గ సభ్యులు జంగాల అజయ్‌కుమార్ అన్నారు. బుధవారం కొత్తపేటలోని కార్యాలయంలో విలేకరులతో మాట్లాడారు. స్వాతంత్ర్యానికి ముందు కార్మికులు పోరాడి సాధించుకున్న హక్కును రద్దు చేసి వాటి స్థానంలో నాలుగు లేబర్ కోడ్‌లు తీసుకురావడం దారుణమని చెప్పారు. తక్షణమే వాటిని రద్దు చేయాలన్నారు. విత్తన చట్టం కారణంగా రైతులకు సరైన ధరలు లభించక నష్టాలు సంభవిస్తున్నాయని తెలిపారు. రైతులు, కార్మికుల హక్కుల సాధన కోసం ఈ నెల 12న నిర్వహించే సార్వత్రిక సమ్మెలో అన్ని వర్గాల ప్రజలు ఐక్యంగా పాల్గొని జయప్రదం చేయాలని పిలుపునిచ్చారు.

మాట్లాడుతున్న అజయ్‌కుమార్

బిట్రగుంట మల్లికకు అభినందన

నెహ్రూనగర్, న్యూస్‌టుడే: జనసేన పార్టీ జిల్లా ఉపాధ్యక్షురాలు బిట్రగుంట మల్లిక మిర్చి యార్డు వైస్ ఛైర్‌పర్సన్‌గా నియమితులైన సందర్భంగా బుధవారం నెహ్రూనగర్‌లోని పార్టీ కార్యాలయంలో నాయకులు ఆమెను శాలువాతో సత్కరించి అభినందనలు తెలిపారు. జనసేన నగర కార్యదర్శి కల్లగంటి త్రిపురకుమార్, పులిగడ్డ నాగేశ్వరరావు, జగ్గా గిరి, గుణం సాయి, బోడపాటి రమణ ఉన్నారు.

మల్లికను సత్కరిస్తున్న జనసేన నగర కార్యదర్శి త్రిపురకుమార్ తదితరులు

పీకలవాగు సమస్య పరిష్కారానికి చర్యలు

నగరపాలకసంస్థ, న్యూస్‌టుడే: నగరంలో మురుగునీటి పారుదలకు కీలకమైన పీకలవాగు సమగ్ర సర్వే చేసి సమస్యల పరిష్కారానికి చర్యలు తీసుకోనున్నట్లు కమిషనర్ మయూర్ అశోక్ ఎస్‌ఈని ఆదేశించారు. బుధవారం పశ్చిమ ఎమ్మెల్యే గల్లా మాధవితో కలిసి బ్రాడీపేట, కంకరగుంట ఆర్‌యూబీ, కోబాల్డ్‌పేట, దేవాపురం ప్రాంతాల్లో పీకలవాగును పరిశీలించారు. కమిషనర్ మాట్లాడుతూ పీకలవాగు అత్యంత ప్రధానమైన డ్రెయిన్ అని, పలు ప్రాంతాల్లో ఆక్రమణకు గురికావడంతో సమస్యలు తలెత్తుతుందన్నారు. వాగుని సమగ్రంగా సర్వే చేసి, పూర్తిస్థాయి వివరాలు అందించాలని అధికారులను ఆదేశించారు. పూడిక తీయడానికి ప్రతిపాదనలు సిద్ధం చేయాలన్నారు. వాగు చుట్టుపక్కల నివాసాలు ఉండేవారు వ్యర్థాలు వేయకుండా ప్రజారోగ్య అధికారులు, కార్యదర్శులు అవగాహన కల్పించాలన్నారు. అవసరమైతే అపరాధ రుసుం విధించాలని ఆదేశించారు. కోబాల్డ్‌పేటలోని లోతట్టు ప్రాంతాల్లో డ్రెయిన్ నిర్మాణాలకు అంచనాలు సిద్ధం చేయాలని ఈఈని ఆదేశించారు. ఎమ్మెల్యే మాట్లాడుతూ వాగులో పూడిక తీయకపోవడం, ఆక్రమణల వల్ల వర్షాకాలంలో నివాసాల్లోకి మురుగునీరు చేరడంతో ప్రజలు ఇబ్బందులు పడుతున్నారు. వాగుపై కల్వర్టుల మరమ్మతులు చేపట్టాలన్నారు. ఎస్‌ఈ వెంకటేశ్వరరావు, సీపీ రాంబాబు తదితరులు పాల్గొన్నారు.

పరిశీలిస్తున్న పశ్చిమ ఎమ్మెల్యే గల్లా మాధవి

సహాయ కమిషనర్ సుభద్రకు చెక్కు అందిస్తున్న నందకిషోర్ దంపతులు

ఆలయ నిర్మాణానికి ఆర్థిక సాయం

నెహ్రూనగర్, న్యూస్‌టుడే: లాలాపేటలోని వేంకటేశ్వరస్వామి దేవస్థానం పునఃనిర్మాణ పనులకు భక్తులు మద్ది నంద కిషోర్, ఆయన సతీమణి సౌమశ్రీ రూ.5,01,116 చెక్కును సహాయ కమిషనర్, ఆలయ ఈవో సుభద్రకు బుధవారం అందజేశారు.

విజిలెన్స్ ఏవో బదిలీ

గుంటూరు నేరవార్తలు, న్యూస్‌టుడే: విజిలెన్స్ అండ్ ఎన్‌ఫోర్స్‌మెంట్ ఏవో ఆదినారాయణను వ్యవసాయశాఖకు బదిలీ చేస్తూ ఆ శాఖ ఉన్నతాధికారులు బుధవారం ఉత్తర్వులు జారీ చేశారు.

పరిశుభ్రంగా ఉండేలా నగరాన్ని తీర్చిదిద్దాలి

నగరపాలకసంస్థ (గుంటూరు), న్యూస్‌టుడే: నగరంలో ప్రతి వీధి పరిశుభ్రంగా ఉండేలా కృషి చేయాలని, ట్రేడ్ లైసెన్స్ ఫీజులు వంద శాతం వసూలు కావాలని కమిషనర్ మయూర్ అశోక్ అధికారులను ఆదేశించారు. బుధవారం జీఎంసీ కౌన్సిల్ హాల్‌లో ప్రజారోగ్య విభాగం అధికారులతో సమీక్ష సమావేశం నిర్వహించారు. మైక్రోపాకెట్‌ల వారీగా కార్మికుల హాజరు, రోజువారీ సేకరించాల్సిన చెత్త, ఏటుకూరు ట్రాన్సిట్ పాయింట్‌లకు డివిజన్ల వారీగా వచ్చిన చెత్త, జీవీపీలు (గార్బేజ్ వల్నరబుల్ పాయింట్స్) వివరాలు అడిగి తెలుసుకున్నారు. ఆయన మాట్లాడుతూ రెండు వారాల్లో జీవీపీలు లేని నగరంగా మార్చాలని, అందుకు ఎస్‌ఎస్‌లు పర్యవేక్షణ పెంచాలన్నారు. ఇంటింటి చెత్త నూరు శాతం సేకరించాలన్నారు. రహదారులు, డ్రెయిన్లో చెత్త వేసే వారిపై అపరాధ రుసుం విధించాలని చెప్పారు. రోజూ కార్మికుల హాజరు గూగుల్ స్ప్రెడ్‌షీట్‌లో అప్‌లోడ్ చేయాలన్నారు. ఎన్జీటీ మార్గదర్శకాల మేరకు ప్రతి ఇంటి నుంచి తడి, పొడి చెత్త సేకరణ జరగాలన్నారు. మధ్యాహ్నం గ్యాంగ్‌వర్కర్లు డ్రెయిన్ పనులు చేయకపోవడం వల్ల మురుగు నిలిచి ప్రజలు ఇబ్బందులు పడుతున్నారని తెలిపారు. సీఎంవోహెచ్ డాక్టర్ శాంతికళ, ఎంహెచ్‌వో డాక్టర్ లక్ష్మీనారాయణ, వీఏఎస్ డాక్టర్ నాగేశ్వరరావు, డీఎస్‌వో ప్రసాద్ తదితరులు పాల్గొన్నారు.

సమీక్షిస్తున్న కమిషనర్ మయూర్ అశోక్

పట్టించుకోకపోతే ప్రమాదం!

ఆర్కేటీ సెంటర్ నుంచి కొత్తపేట బోసుబొమ్మ కూడలిలోని రహదారిలో ఏర్పాటు చేసిన డివైడర్ పగుళ్లిచ్చి కూలిపోయే పరిస్థితి ఏర్పడింది. ఈ రోడ్డుపై వేలాది వాహనాలు రాకపోకలు సాగిస్తుంటాయి. శిథిలావస్థలో ఉన్న డివైడర్ కూలిపోతే ప్రమాదం తలెత్తుతుందని స్థానికులు ఆందోళన చెందుతున్నారు.

- న్యూస్‌టుడే, నెహ్రూనగర్

సగం దారి.. కొమ్మలు కమ్మేసి..

మోతీలాల్‌నగర్ 1వ వీధిలో రహదారిపై అడ్డంగా చెట్టుకొమ్మలు వేయడంతో రాకపోకలకు ఇబ్బందిగా ఉందని స్థానికులు వాపోతున్నారు. రెండు వారాల కిందట తొలగించిన చెట్టుకొమ్మలు రోడ్డుపై పడేశారు. అవి ఎండిపోయినా అక్కడి నుంచి తీసేయలేదు. రాత్రివేళ దోమల బెడద ఎక్కువై ఇబ్బందిగా ఉందని కాలనీవాసులు అసహనం వ్యక్తం చేస్తున్నారు.

- న్యూస్‌టుడే, గుంటూరు నేరవార్తలు

గుట్టలుగా రాళ్లు.. వెళ్లేదెలా వాహనాలు..

మాయాబజారు సెంటర్‌లో రోడ్డుపై గుట్టలుగా రాళ్లు వదిలేశారు. ఇటీవల ఈ ప్రాంతంలో అధికారులు సైడు కాలువల్ని నిర్మించారు. తవ్వకాల అనంతరం రాళ్లను రోడ్డు పక్కన పడేశారు. నిర్మాణ పనులు పూర్తయి రెండు నెలలు కావస్తున్నా అధికారులు వీటిని తొలగించలేదు. వాహనదారుల రాకపోకలతో రద్దీగా ఉండే ఈ ప్రాంతంలో రోడ్డుపై రాళ్లు వదిలేయడంతో ట్రాఫిక్ సమస్య తలెత్తుతోంది.

- న్యూస్‌టుడే, పట్నంబజారు

ఆరోగ్య కేంద్రం.. అనారోగ్య వాతావరణం

బీఆర్ స్టేడియం సెంటర్‌లోని పట్టణ ఆరోగ్య కేంద్రం ఎదుట చెత్తతో అపరిశుభ్రంగా మారింది. పరిసరాలను పరిశుభ్రంగా ఉంచండి.. ఆరోగ్యాన్ని కాపాడుకోండి అని చెబుతున్న అధికారులు అమలు చేయడంలో విఫలమవుతున్నారు. రోడ్డుపై వ్యర్థాలు ఉండడంతో ఆవులు గుంపులుగా వస్తున్నాయి. దోమలు వ్యాప్తి చెంది రోగాలు వ్యాపిస్తున్నాయని స్థానికులు ఆవేదన వ్యక్తం చేస్తున్నారు.

- న్యూస్‌టుడే, పట్నంబజారు

చేనేత గర్జన సభకు తరలిరండి

చేనేత మగ్గం షెడ్డులో కమిటీ ప్రతినిధుల ప్రచారం

మంగళగిరి: చేనేత రంగం ఎదుర్కొంటున్న సమస్యల పరిష్కారానికి కార్మికులంతా గర్జించాల్సిన సమయం ఆసన్నమైందని ఆంధ్రప్రదేశ్ చేనేత కార్మిక సంఘం ఐక్య కార్యాచరణ కమిటీ నాయకులు అన్నారు. ఈనెల 22న మంగళగిరిలో జరిగే చేనేత గర్జన సభను విజయవంతం చేయాలని కోరుతూ చేనేత వాడల్లో నాయకులు బుధవారం ప్రచారం నిర్వహించారు. రాజీవ్ గృహకల్ప సముదాయం వద్ద ఉన్న చేనేత షెడ్లలో కార్మికులను కలిసి కార్యక్రమం ఆవశ్యకతను వివరించారు. నాయకులు పిల్లలమర్రి బాలకృష్ణ, రామనాథం పూర్ణచంద్రరావు, కూరపాటి కోటేశ్వరరావు, నందం సుబ్రహ్మణ్యం, మల్లికార్జునరావు, పరమేశ్వరరావు తదితరులు పాల్గొన్నారు.

అనువైన కాలం.. మరమ్మతులతో పరిష్కారం

- వర్షాల తాకిడికి బస్టాండును ముంచెత్తుతున్న వర్షపునీరు
- వేసవిలోనే పనులు చేపట్టాలని ఉద్యోగుల వేడుకోలు

న్యూస్‌టుడే, పట్నంబజారు

ఆర్టీసీ బస్టాండులో వర్షపు నీరు చేరకుండా అధికారులు శాశ్వత పరిష్కార మార్గాలపై దృష్టి సారించడం లేదు. గత ఏడాది కురిసిన భారీ వర్షాలకు బస్టాండు ప్రాంగణమంతా వర్షపు నీటిలో తేలియాడింది. డిపోల్లో ఉన్న బస్సుల ఇంజిన్లలోకి వర్షపునీరు చేరి బస్సుల రాకపోకలు స్తంభించాయి. డ్రైవర్లు, కండక్టర్లు సైతం బస్టాండులోకి వచ్చేందుకు వెనుకాడారు. అప్పట్లో అధికారులు తిరుపతి, కడప నుంచి ప్రత్యేక ఇంజిన్లు తీసుకొచ్చి బస్టాండులో చేరిన వర్షపు నీటిని బయటకు పంపించారు. దాదాపు వారం రోజులు బస్సులు బస్టాండుకే పరిమితమై ప్రయాణికుల రాకపోకలు స్తంభించాయి. వర్షపు నీరు నిల్వ ఉండకుండా వేసవికాలంలో చర్యలు తీసుకుంటామని అప్పట్లో ఆర్టీసీ అధికారులు ప్రకటించారు. ఏళ్లు గడుస్తున్న ఆ హామీలు ఇంతవరకు అమలుకు నోచుకోలేదు.

లోతట్టులో నిర్మించడంతో..

ఆర్టీసీ బస్టాండును లోతట్టు ప్రాంతంలో నిర్మించడం వల్లే ఈ దుస్థితి ఏర్పడుతోంది. నిరుపయోగంగా మారిన బస్సు వేలో దాదాపు పదేళ్ల నుంచి వ్యర్థపు నీరు నిల్వ ఉంటోంది. భారీ వర్షాలు కురిసిన సందర్భాల్లో బస్సువే మొత్తం వ్యర్థపు నీరు, వర్షపునీటితో మునిగి, మిగిలిన నీరంతా బస్టాండులోకి చేరుతోంది. ఆర్టీసీ బస్టాండుకు రోజుకు 50వేల మందికి పైగా ప్రయాణికులు రాకపోకలు కొనసాగిస్తుంటారు. పండగలు, శుభకార్యాల సందర్భాల్లో ఈ సంఖ్య రెట్టింపుగా ఉంటుంది. స్త్రీ శక్తి పథకం అమలుతో బస్టాండుకు వచ్చే మహిళల సంఖ్య భారీగా పెరిగింది. జిల్లాలో అత్యంత ప్రాధాన్యత కలిగిన గుంటూరు బస్టాండులోకి వర్షపునీరు చేరడంపై ప్రయాణికులు విస్మయానికి గురవుతున్నారు. ఈ ఏడాది సంక్రాంతి పండగ సందర్భంగా ఏర్పాటు చేసిన ప్రత్యేక బస్సుల ద్వారా ఆర్టీసీకి రూ.కోటికి పైగా ఆదాయం సమకూరింది. ఇంత పెద్ద మొత్తంలో ఆదాయం సమకూరినా ఇక్కడి సమస్య పరిష్కారంపై అధికారులు దృష్టి పెట్టడం లేదు. ఇప్పటికైనా ప్రతిపాదనలు రూపొందించి నిధులు తీసుకురాగలిగితే వేసవిలో పనులు చేపట్టి సమస్యకు శాశ్వత పరిష్కారం చూపొచ్చు.

అజాతశత్రువు కొనగళ్ల సత్యం

సత్యంను సత్కరిస్తున్న వాసవీ క్లబ్ అధ్యక్షుడు అశోక్‌కుమార్, రమేష్

పట్నంబజారు, న్యూస్‌టుడే: అజాతశత్రువు కొనగళ్ల సత్యం అని గుంటూరు వాసవీ క్లబ్ అధ్యక్షుడు రాయవరపు అశోక్‌కుమార్ పేర్కొన్నారు. గుంటూరు మిర్చియార్డు డైరెక్టర్‌గా కొనగళ్ల సత్యం నియమితులైన సందర్భంగా బుధవారం పట్నంబజారులోని వాసవీ క్లబ్ కార్యాలయంలో ఆయనను సత్కరించారు. రాయవరపు అశోక్‌కుమార్ మాట్లాడుతూ మిర్చి రైతుల అభివృద్ధికి, వ్యవసాయ రంగానికి కొనగళ్ల సత్యం తన సేవల్ని విస్తరించాలన్నారు. పెరుమాళ్ల సుబ్రమణ్యం, అమరా రమేష్, చంద్రశేఖర్ తదితరులు పాల్గొన్నారు.

బండ్లు స్వాధీనం.. భద్రత శూన్యం

పట్నంబజారు, న్యూస్‌టుడే: బస్టాండు సెంటర్‌లోని తూర్పు విభాగం ట్రాఫిక్ పోలీసుస్టేషన్‌లో ద్విచక్ర వాహనాలను పక్కకు పడేశారు. రికార్డులు లేని వాటిని పోలీసులు స్వాధీనం చేసుకుని ట్రాఫిక్ పోలీసుస్టేషన్ వెనుక భాగంలో ఉంచారు. షెడ్ నిర్మించకపోవటంతో వాహనాలు ఎండకు ఎండుతూ, వానకు తడుస్తూ తుప్పు పట్టి పాడైపోతున్నాయని వాహన యాజమానులు ఆందోళన వ్యక్తం చేస్తున్నారు. కోర్టులో అపరాధ రుసుం చెల్లించి వాహనాల్ని తీసుకెళ్లేందుకు వస్తున్న వాహనచోదకులకు తుప్పు పట్టిన వాహనాలు దర్శనమిస్తున్నాయి. పోలీసు ఉన్నతాధికారులు ఇప్పటికైనా స్పందించి శాశ్వత షెడ్ నిర్మించాలని వాహనదారులు కోరుతున్నారు.

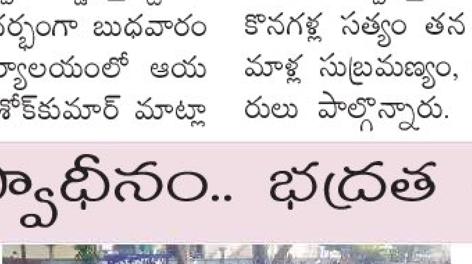

రికార్డులు లేని ద్విచక్ర వాహనాలను పక్కకు పడేశారిలా..

వాటర్‌వర్క్స్‌కు ప్రత్యేక విభాగం!

- ఏర్పాటు దిశగా అడుగులు
- తాగునీటి సరఫరాలో లోపాల కట్టడికి వీలు

న్యూస్‌టుడే, నగరపాలకసంస్థ

నగరానికి నీటిని అందించే తక్కెళ్లపాడు శుద్ధి కేంద్రం

జీఎంసీ పరిధిలో సరిపడా తాగునీటి వనరులు అందుబాటులో ఉన్నా సరఫరా వ్యవస్థలో లోపాలతో ఇబ్బందులు వస్తున్నాయి. కృష్ణా నది నుంచి పైపులైన్ ద్వారా తీసుకున్న ముడినీటిని తక్కెళ్లపాడు, సంగం జాగర్లమూడి వద్ద నీటి శుద్ధి ప్లాంట్ల(వాటర్‌వర్క్స్) నుంచి నగరానికి సరఫరా చేస్తున్నారు.

నగర శివారు, రిజర్వాయర్‌లకు దూరంగా ఉన్న ప్రాంతాల్లో తాగునీటి సరఫరాలో సమస్యలు వస్తున్నాయి. ఏటా వేసవి వస్తోందంటే తాగునీటి కోసం ఆయా ప్రాంతాల్లో ఇక్కట్లు తప్పడం లేదు. ఇంజినీరింగ్ విభాగంలో ప్రస్తుతం విద్యుత్, ఉద్యాన విభాగాలు వేరుగా ఉన్నాయి. వాటిని ప్రత్యేకంగా అధికారులను నియమిస్తూ పర్యవేక్షణ చేయిస్తున్నారు. అలాగే వాటర్‌వర్క్స్‌కు ప్రత్యేకంగా విభాగం ఏర్పాటు చేయాలని ప్రతిపాదన ఉంది. దీన్ని అమలులోకి తెచ్చేందుకు అధికారులు దృష్టి సారిస్తున్నట్లు తెలుస్తోంది. తాగునీటి వ్యవస్థకు ప్రత్యేక విభాగం గురించి గతంలో కౌన్సిల్ సమావేశాల సందర్భంగా తూర్పు ఎమ్మెల్యే నసీర్ అధికారుల దృష్టికి తెచ్చారు. తాగునీటి సరఫరాకు ప్రత్యేకంగా అధికారులను కేటాయిస్తే సమస్యలు చాలా వరకు తీరుతాయని ఆశాభావం వ్యక్తమవుతోంది.

అధికారులకు పనిభారం తగ్గేలా..

ప్రస్తుతం ఇంజినీరింగ్ విభాగంలో సివిల్ వర్క్‌లో భాగంగా రహదారులు, డ్రెయిన్‌లు, కల్వర్టుల వంటి అభివృద్ధి పనులు చూసుకోవడంతో పాటు తాగునీటి సరఫరా కూడా ఆయా రిజర్వాయర్ల పరిధిలోని ఏఈ, డీఈ స్థాయి అధికారులే పర్యవేక్షించాల్సి వస్తోంది. దీంతో తెల్లవారుజామున 3గంటల నుంచే తాగునీటి సరఫరాపై దృష్టి పెట్టాల్సి ఉన్నందున అధికారులు తమకు పనిభారం పెరిగిపోతోందని వాపోతున్నారు. దీనితో సరఫరా వ్యవస్థలో లోపాలపై దృష్టి పెట్టలేకపోతున్నామని చెప్పుకొస్తున్నారు. అనేక ప్రాంతాల్లో లీకేజీలతో వేలాది లీటర్ల తాగునీరు వృథాగా పోతోంది. వాటర్‌వర్క్స్ విభాగం ఏర్పాటు చేయడం వల్ల ప్రత్యేకంగా తాగునీటి సరఫరా పరిశీలించేందుకు వీలుంటుందని భావిస్తున్నారు.

★ ఇప్పటికే వార్డు సచివాలయాల్లో పనిచేస్తున్న మౌలిక సదుపాయాల కార్యదర్శులను అర్హతలను బట్టి ఏఈలుగా నియామకం చేశారు. పర్యవేక్షణ పెంచడం ద్వారా లీకేజీలు, కలుషిత నీటి సరఫరాకు అడ్డుకట్ట వేయవచ్చు. నీటి నమూనాల పరీక్షలు చేపట్టేందుకు అవకాశం ఉంటుంది.

డివిజన్‌లు 57

నివాసాలు	1.90 లక్షలు
ప్రజలు	10లక్షలుపైగా
నిత్యం నీటి సరఫరా	157 ఎంఎల్‌డీ
వృథాగా పోతోంది	12- 13 శాతం
మొత్తం రిజర్వాయర్లు	41

పాలిటెక్నిక్ విద్యార్థులకు రాష్ట్ర స్థాయి పోటీలు

దుగ్గిరాల, న్యూస్‌టుడే: రాష్ట్రంలోని పాలిటెక్నిక్ కళాశాలల విద్యార్థులకు దుగ్గిరాల మండలం చింతలపూడిలోని ప్రియదర్శిని ఇంజినీరింగ్ కళాశాలలో క్రీడా పోటీలు నిర్వహిస్తున్నట్లు ఛైర్మన్ చందు రామారావు తెలిపారు. దీనికి సంబంధించిన కరపత్రాన్ని బుధవారం కళాశాలలో ఆవిష్కరించారు. పాలిటెక్నిక్ కళాశాలల్లో చదువుతున్న బాలికలకు, బాలురకు వేర్వేరుగా కబడ్డీ, ఖోఖో, వాలీబాల్ పోటీలు నిర్వహిస్తున్నట్లు చెప్పారు. ఈనెల 12, 13 తేదీల్లో పోటీలు ఉంటాయన్నారు. ఆయా క్రీడల్లో మొదటి మూడు స్థానాల్లో నిలిచి వారికి రూ.10 వేలు, రూ.5 వేలు, రూ.3 వేలు బహుమతులు అందజేయనున్నట్లు ప్రకటించారు. ఆసక్తిగల క్రీడాకారులు 9177099690 ఫోన్ నంబరులో సంప్రదించాలన్నారు.

26వ వర్ధంతి

కీ.శే. మల్లినేని వీరయ్య - నాగేంద్రమ్మ గారు
పుసులూరు
మీ అనురాగ స్మృతులతో...
మీ అబ్బాయి:
మల్లినేని సాంబశివరావు, గుంటూరు. ఫోన్: 98669 87755
SV ADS

(c) eenadu

గుంటూరు పశ్చిమ

ప్రతిభావంతులైన విద్యార్థులకు సత్కారం

విజేతలతో నిర్వాహకులు

గుంటూరు సాంస్కృతికం, న్యూస్‌టుడే: అమరావతి రోడ్డులోని హిందూ కాలేజ్ ఆఫ్ మేనేజ్‌మెంట్ కళాశాల విద్యార్థులు ఇటీవల అంతర్ కళాశాలల పోటీల్లో బహుమతులు గెలుపొందారు. విజేతలైన విద్యార్థులకు కళాశాలలో అభినందన సభ బుధవారం జరిగింది. సభకు కళాశాల ప్రిన్సిపల్ ఎస్వీ రమణ అధ్యక్షత వహించారు. ఆయన మాట్లాడుతూ పలు ఇంజినీరింగ్ కళాశాలల్లో నిర్వహించిన వివిధ పోటీల్లో హిందూ కళాశాల విద్యార్థులు ప్రతిభ కనబర్చి బహుమతులు సాధించారన్నారు. అదేవిధంగా ఏఎన్‌యూలో నిర్వహించిన ఎన్ఏబీహెచ్ కార్యశాలలోనూ విద్యార్థులు ప్రతిభ చాటారన్నారు. గెలుపొందిన విద్యార్థులను హెచ్‌ఓడీ చక్రవర్తి, ఐక్యూఏసీ డైరెక్టర్ కె.లలిత, ట్రైనింగ్ అండ్ ప్లేస్‌మెంట్ అధికారి చల్లా వైష్ణవి, అసిస్టెంట్ ప్రొఫెసర్లు బాజీబాబు, వేదవతి, అభిలాష్, అనిత విద్యార్థులను అభినందించి విజేతలకు ప్రశంసాపత్రాలు, బహుమతులు ప్రదానం చేశారు.

మేమున్నాం.. మీకు తోడుగా.. 10 AM to 1 PM
80086 22566, 97042 53525, 80085 74897

? యేసుభక్త నగర్ డ్రెయిన్‌లో వ్యర్థాలు పేరుకుపోవడంతో మురుగు ముందుకు కదలడం లేదు. దోమలు బెడద ఎక్కువైంది. దుర్వాసన వెదజల్లుతోంది. **- స్థానికులు**

✔ పారిశుద్ధ్య సిబ్బందితో చెత్తను తొలగించేలా చర్యలు తీసుకుంటాం. **- అంగడి రాజేష్, శానిటరీ సూపర్వైజర్**

చెత్త, వ్యర్థాల తొలగింపు: పీకలవాగు రోడ్డులో చెత్తతో కూడిన వ్యర్థాలు ఎక్కువగా ఉండడంతో దోమల వ్యాప్తి పెరిగింది. సమస్యను 'మేమున్నాం.. మీకు తోడుగా' ద్వారా జీఎంసీ శానిటరీ ఇన్‌స్పెక్టర్ అంగడి వెంకటేశ్వరరావు దృష్టికి తీసుకెళ్లాం. ఆయన స్పందించి పారిశుద్ధ్య సిబ్బందితో చెత్త తొలగించేలా చర్యలు తీసుకున్నారు. **- న్యూస్‌టుడే, ఏటీ అగ్రహారం**

ఆకట్టుకున్న సైన్స్ ఎక్స్‌పో

గోరంట్ల, న్యూస్‌టుడే: నగరాలలోని ఆక్స్‌ఫర్డ్ సీబీఎస్ఈ పాఠశాలలో బుధవారం సైన్స్ టెక్నాలజీ ఎక్స్‌పో జరిగింది. డాక్టర్ ఎ.రాధాకృష్ణమూర్తి ఎక్స్‌పోను ప్రారంభించారు. ప్రదర్శన తిలకించిన విద్యార్థులు.. నమూనాలు ఏవిధంగా పని చేస్తాయో అడిగి తెలుసుకున్నారు. కార్యక్రమంలో పాఠశాల ఆర్ఐ అమీనా, ప్రిన్సిపల్ ఆదిలక్ష్మి తదితరులు పాల్గొన్నారు.

వాటర్‌వర్క్స్‌కు ప్రత్యేక విభాగం!

- ఏర్పాటు దిశగా అడుగులు
- తాగునీటి సరఫరాలో లోపాల కట్టడికి వీలు

న్యూస్‌టుడే, నగరపాలకసంస్థ

నగరానికి నీటిని అందించే తక్కెళ్లపాడు శుద్ధి కేంద్రం

డివిజన్లు 57	
నివాసాలు	1.90 లక్షలు
ప్రజలు	10లక్షలపైగా
నిత్యం నీటి సరఫరా	157 ఎంఎల్‌డీ
వృథాగా పోతోంది	12- 13 శాతం
మొత్తం రిజర్వాయర్లు	41

జీఎంసీ పరిధిలో సరిపడా తాగునీటి వనరులు అందుబాటులో ఉన్నా సరఫరా వ్యవస్థలో లోపాలతో ఇబ్బందులు వస్తున్నాయి. కృష్ణా నది నుంచి పైపులైన్ ద్వారా తీసుకున్న ముడినీటిని తక్కెళ్లపాడు, సంగం జాగర్లమూడి వద్ద నీటి శుద్ధి ప్లాంట్ల(వాటర్‌వర్క్స్) నుంచి నగరానికి సరఫరా చేస్తున్నారు.

నగర శివారు, రిజర్వాయర్లకు దూరంగా ఉన్న ప్రాంతాల్లో తాగునీటి సరఫరాలో సమస్యలు వస్తున్నాయి. ఏటా వేసవి వస్తోందంటే తాగునీటి కోసం ఆయా ప్రాంతాల్లో ఇక్కట్లు తప్పడం లేదు. ఇంజినీరింగ్ విభాగంలో ప్రస్తుతం విద్యుత్, ఉద్యాన విభాగాలు వేరుగా ఉన్నాయి. వాటిని ప్రత్యేకంగా అధికారులను నియమిస్తూ పర్యవేక్షణ చేయిస్తున్నారు. అలాగే వాటర్‌వర్క్స్‌కు ప్రత్యేకంగా విభాగం ఏర్పాటు చేయాలని ప్రతిపాదన ఉంది. దీన్ని అమలులోకి తెచ్చేందుకు అధికారులు దృష్టి సారిస్తున్నట్లు తెలుస్తోంది. తాగునీటి వ్యవస్థకు ప్రత్యేక విభాగం గురించి గతంలో కౌన్సిల్ సమావేశాల సందర్భంగా తూర్పు ఎమ్మెల్యే నసీర్ అధికారుల దృష్టికి తెచ్చారు. తాగునీటి సరఫరాకు ప్రత్యేకంగా అధికారులను కేటాయిస్తే సమస్యలు చాలా వరకు తీరుతాయని ఆశాభావం వ్యక్తమవుతోంది.

అధికారులకు పనిభారం తగ్గేలా..

ప్రస్తుతం ఇంజినీరింగ్ విభాగంలో సివిల్ వర్క్‌లో భాగంగా రహదారులు, డ్రెయిన్‌లు, కల్వర్టుల వంటి అభివృద్ధి పనులు చూసుకోవడంతో పాటు తాగునీటి సరఫరా కూడా ఆయా రిజర్వాయర్ల పరిధిలోని ఏఈ, డీఈ స్థాయి అధికారులే పర్యవేక్షించాల్సి వస్తోంది. దీంతో తెల్లవారుజామున 3గంటల నుంచే తాగునీటి సరఫరాపై దృష్టి పెట్టాల్సి ఉన్నందున అధికారులు తమకు పనిభారం పెరిగిపోతోందని వాపోతున్నారు. దీనితో సరఫరా వ్యవస్థలో లోపాలపై దృష్టి పెట్టలేకపోతున్నామని చెప్పుకొస్తున్నారు. అనేక ప్రాంతాల్లో లీకేజీలతో వేలాది లీటర్ల తాగునీరు వృథాగా పోతోంది. వాటర్‌వర్క్స్ విభాగం ఏర్పాటు చేయడం వల్ల ప్రత్యేకంగా తాగునీటి సరఫరా పరిశీలించేందుకు వీలుంటుందని భావిస్తున్నారు.

★ ఇప్పటికే వార్డు సచివాలయాల్లో పనిచేస్తున్న మౌలిక సదుపాయాల కార్యదర్శులను అర్హతలను బట్టి ఏఈలుగా నియామకం చేశారు. పర్యవేక్షణ పెంచడం ద్వారా లీకేజీలు, కలుషిత నీటి సరఫరాకు అడ్డుకట్ట వేయవచ్చు. నీటి నమూనాల పరీక్షలు చేపట్టేందుకు అవకాశం ఉంటుంది.

అన్ని వర్గాల అభ్యున్నతికి భాజపా కృషి

నగరంపాలెం: శ్రీసంత్ గురు రవిదాసు వారోత్సవాల్లో భాగంగా పట్నంబజారులోని బంగారపు దుకాణాల వద్ద పాదరక్షల పనిచేసే కోటేశ్వరరావును భాజపా 15వ మండల అధ్యక్షుడు మల్లాల లక్ష్మణ్ ఆధ్వర్యంలో బుధవారం సత్కరించారు. ఈ సందర్భంగా భాజపా రాష్ట్ర ఎస్సీ మోర్చా ఉపాధ్యక్షుడు కంతేరు బ్రహ్మయ్య మాట్లాడుతూ భాజపా అన్ని వర్గాల అభ్యున్నతికి కృషి చేస్తుందన్నారు. భాజపా ఎస్సీ మోర్చా జిల్లా అధ్యక్షుడు దారా అంబేడ్కర్, నాయకులు నరేష్ మాధవరావు, సాధు రామకృష్ణ, మహిళా మోర్చా నాయకురాలు మేరీ సరోజిని, తురకా రామారావు, షేక్ సాంబశివరావు, యశ్వంత్ పాల్గొన్నారు.

విజిలెన్స్ ఏవో బదిలీ

గుంటూరు నేరవార్తలు, న్యూస్‌టుడే: విజిలెన్స్ అండ్ ఎన్‌ఫోర్స్‌మెంట్ ఏవో ఆదినారాయణను వ్యవసాయశాఖకు బదిలీ చేస్తూ ఆ శాఖ ఉన్నతాధికారులు బుధవారం ఉత్తర్వులు జారీ చేశారు.

'బీసీ ఎమ్మెల్యేపై అనుచిత వ్యాఖ్యలు సరికాదు'

విజయవాడ (గాంధీనగర్), న్యూస్‌టుడే: బీసీ మహిళ, గుంటూరు ఎమ్మెల్యే గళ్లా మాధవి పై వైకాపా నాయకులు చేస్తున్న అనుచిత వ్యాఖ్యలను తీవ్రంగా ఖండిస్తున్నామని అమరావతి బీసీ ఐకాస రాష్ట్ర అధ్యక్షుడు బోను హరి బాబు పేర్కొన్నారు. బుధవారం విజయవాడలోని సంఘం కార్యాలయంలో ఆయన విలేకరులతో మాట్లాడారు. ముఖ్యమంత్రి చంద్రబాబుపై వైకాపా నాయకుడు అంబటి రాంబాబు చేసిన అనుచిత వ్యాఖ్యలను తక్షణమే వెనక్కి తీసుకొని క్షమాపణ చెప్పాలని డిమాండ్ చేశారు. ముఖ్యమంత్రి చంద్రబాబు, ఉప ముఖ్యమంత్రి పవన్ కల్యాణ్, మంత్రి లోకేశ్‌లపై జోగి రమేష్ నోరు పారేసుకోవడం మానుకోవాలని హితవుపలికారు. బెయిల్ నిబంధనలు ఉల్లంఘించిన మాజీ మంత్రి జోగి రమేష్ బెయిల్‌ను న్యాయస్థానం రద్దు చేయాలని కోరారు. ఈ సమావేశంలో ఐకాస నాయకులు మూర్తి, ఇంతియాజ్, ప్రసాద్, శేషమ్మ తదితరులు పాల్గొన్నారు.

కుటుంబాల అవసరాలు తెలుసుకోండి

కలెక్టరేట్(గుంటూరు), న్యూస్‌టుడే: ఏకీకృత కుటుంబ సర్వేను జిల్లాలో సక్రమంగా చేపట్టాలని కలెక్టర్ ఎ.తమీమ్ అన్సారియా ఆదేశించారు. గుంటూరు నగరంలోని కేవీపీ కాలనీలో సర్వే ప్రక్రియను బుధవారం పరిశీలించి సిబ్బందికి సూచనలు చేశారు. కలెక్టర్ మాట్లాడుతూ సచివాలయం సిబ్బంది ప్రతి ఇంటికీ వెళ్లి కుటుంబ సభ్యుల పూర్తి వివరాలు నేరుగా యాప్‌లో నమోదు చేయాలన్నారు. సర్వే ద్వారా ఆయా కుటుంబాల అవసరాలు తెలుసుకుని, వారికి పథకాలు అమలు చేయడానికి ప్రభుత్వం చర్యలు తీసుకుంటుందని తెలిపారు. తప్పులకు తావులేకుండా వివరాలు నమోదు చేయాలని సూచించారు. కార్యక్రమంలో నగరపాలక సంస్థ ఉప కమిషనర్ బి.శ్రీనివాసరావు, స్వర్ణ సచివాలయాల సమన్వయకర్త మోహన్‌రెడ్డి, సంక్షేమ కార్యదర్శి శ్రీనివాసరావు పాల్గొన్నారు.

మంచి జీవన శైలి అలవర్చుకోవాలి

జిల్లాపరిషత్తు (గుంటూరు), న్యూస్‌టుడే: ఆధునిక కాలంలో మారిన జీవన శైలి, ఆహార అలవాట్లతో ఎక్కువ మంది క్యాన్సర్ బారిన పడుతున్నారని పెదకాకాని అమెరికన్ ఆంకాలజీ ఇనిస్టిట్యూట్ వైద్యురాలు డాక్టర్ నీరు చంద్ర తెలిపారు. బ్రాడీపేటలోని బండ్లమూడి హనుమాయమ్మ డిగ్రీ కళాశాల ప్రిన్సిపల్ వి.కౌసల్యాదేవి అధ్యక్షతన జిల్లా యువజన సేవలు, రోటరీ సెంటీనియమ్ సంయుక్త ఆధ్వర్యంలో క్యాన్సర్ వ్యాధిపై బుధవారం అవగాహన సదస్సు జరిగింది. మంచి జీవన శైలి అలవర్చుకోవాలని సూచించారు. కార్యక్రమంలో బీహెచ్ మహిళా డిగ్రీ కళాశాల వైస్ ప్రిన్సిపల్ రాధామాధవి, జిల్లా స్టెప్ విభాగం మేనేజర్ బి.రాధిక, రోటరీ సెంటీనియమ్ గుంటూరు అధ్యక్షుడు డాక్టర్ వీర రాఘవరావు, కార్యదర్శి పార్థసారథి, కళాశాల అధ్యాపకులు, విద్యార్థినులు పాల్గొన్నారు.

జగన్ పర్యటనలో దొంగల చేతివాటం

పట్టాభిపురం, న్యూస్‌టుడే: జగన్ గుంటూరు పర్యటనలో దొంగలు చేతివాటం ప్రదర్శించారు. రోడ్ షోలో పలు ప్రాంతాల్లో సెల్‌ఫోన్లు అపహరించారు. మాజీ మంత్రి అంబటి రాంబాబు ఇంట్లో వెండి, బంగారం కూడా అపహరణకు గురైందని సోషల్ మీడియాలో పోస్టులు వెల్లువెత్తాయి. ద్విచక్ర వాహనాలపై వచ్చిన బ్యాచ్‌లో కొందరు ఈ దొంగతనాలకు పాల్పడి ఉంటారని అనుమానిస్తున్నారు. నాలుగైదు సెల్‌ఫోన్లు చోరీకి గురయ్యాయి. ఈ విషయమై పట్టాభిపురం సీఐను వివరణ కోరగా తమకు ఎటువంటి ఫిర్యాదులు అందలేదన్నారు.

'దాడుల సంస్కృతికి శ్రీకారం చుట్టింది జగన్'

పట్టాభిపురం, న్యూస్‌టుడే: అంబటి రాంబాబు అసభ్య వ్యాఖ్యల కారణంగానే తెదేపా కార్యకర్తలు రెచ్చిపోయారని తెదేపా రాష్ట్ర కార్యనిర్వాహక కార్యదర్శి కనపర్తి శ్రీనివాసరావు పేర్కొన్నారు. గుంటూరులోని కేంద్ర సహాయ మంత్రి పెమ్మసాని చంద్రశేఖర్ క్యాంపు కార్యాలయంలో బుధవారం ఆయన మీడియాతో మాట్లాడారు. రాజకీయాల్లో దాడుల సంస్కృతికి శ్రీకారం చుట్టింది జగన్ రెడ్డేనని మండిపడ్డారు.

పట్టాభిపురం: రాజకీయ ప్రత్యర్థులను హతమార్చడం, అడ్డొచ్చిన వారిని భౌతికంగా తొలగించే సంస్కృతికి బీజం వేసింది వైఎస్ కుటుంబమేనని ఏపీ టెక్నాలజీ సర్వీసెస్ ఛైర్మన్ మన్నవ మోహనకృష్ణ విమర్శించారు. మాజీ మంత్రి అంబటి రాంబాబు కుటుంబ సభ్యులను పరామర్శించేందుకు బుధవారం గుంటూరు వచ్చిన జగన్.. మరోసారి అబద్ధాలను వండి వార్చారన్నారు. జగన్ ముఖ్యమంత్రిగా ఉన్నప్పుడు తెదేపా కేంద్ర కార్యాలయంపై దాడి చేయించిన విషయం వాస్తవం కాదా అని ప్రశ్నించారు.

అడ్డంకులు తొలగించరూ..!

నగరంలోని శంకరవిలాస్ వంతెన నిర్మాణ పనులు చేపట్టడంతో వాహనాలు ఎక్కువగా కంకరగుంట వంతెన మీదుగా వెళ్తున్నాయి. ఈ క్రమంలో ఏటీ అగ్రహారం జీరో లైన్ నుంచి పట్టాభిపురం శ్యామలానగర్ రైల్వేగేట్‌కు వెళ్లే రోడ్డులో ఎంఎన్‌ఆర్ కన్వెన్షన్ దగ్గర సిమెంటు గడ్డర్లతో బ్లాక్ చేయడంతో వాహన చోదకులు చుట్టూ తిరిగి వెళ్లడానికి ఇబ్బందులు పడుతున్నారు. పాఠశాలలలకు వెళ్లే విద్యార్థులు, కార్యాలయాలకు వెళ్లే ఉద్యోగులు ఇబ్బంది పడుతున్నారు. అధికారులు తక్షణం గడ్డర్లు తొలగించాలని వాహనదారులు కోరుతున్నారు.
- న్యూస్‌టుడే, ఏటీ అగ్రహారం

నెల రోజులకే మోడువారి..

వాహనాలు వెళ్లడంతో మొక్కలు ఇలా..

గుంటూరు నగరం, న్యూస్‌టుడే: ఒక్కో మొక్కకు వేల రూపాయలు వెచ్చించారు.. కడియం నుంచి తీసుకొచ్చి రహదారులకు ఇరువైపులా నాటారు. నెల రోజులకే అవి మోడువారి కనిపిస్తున్నాయి. రోడ్డు అంచుల్లో ఉన్న మొక్కలు ఎలా పోతే మాకేంటి అన్న చందాన లారీ డ్రైవర్లు వ్యవహరిస్తున్నారు. గత నెలలో ప్రపంచ తెలుగు మహాసభలు జరిగిన సమయంలో బైపాస్ రోడ్డుకు ఇరువైపులా సర్వీసు రోడ్ల పక్కన రకరరాల మెక్కలు నాటారు. వీటి నిర్వహణ సక్రమంగా లేకపోవడంతో కొన్నిచోట్ల ఎండిపోయి కనిపిస్తున్నాయి. మరికొన్ని చోట్ల వాహనాలు ఎక్కించడంతో అవి ధ్వంసమయ్యాయి. జాతీయ రహదారి పక్కనున్న విష్ణుప్రియ వాణిజ్య సముదాయం సమీపంలో నాటిన మొక్కలు అసలు ఆనవాళ్లే కనిపించడంలేదు. విష్ణుప్రియనగర్ పక్కనున్న ఖాళీ స్థలంలో లోడింగ్ కోసం భారీ వాహనాలు నిలుపుతుంటారు. వాహనాలు రోడ్డు పైనుంచి ఖాళీ స్థలంలోకి వెళ్లే సమయంలో మొక్కల పైకి ఎక్కించేస్తున్నారు. దీంతో కొన్ని మొక్కలు పూర్తిగా ధ్వంసం కాగా.. . మరికొన్ని పాక్షికంగా దెబ్బతిన్నాయి. రూ.లక్షలు ఖర్చుచేసి నాటిన మొక్కల సంరక్షణకు అధికారులు తగిన చర్యలు తీసుకోవాలని ప్రజలు కోరుతున్నారు.

నగరాన్ని పరిశుభ్రంగా తీర్చిదిద్దాలి

సమీక్షిస్తున్న కమిషనర్ మయూర్ అశోక్

నగరపాలకసంస్థ (గుంటూరు), న్యూస్‌టుడే: నగరంలో ప్రతి వీధి పరిశుభ్రంగా ఉండేలా కృషి చేయాలని, ట్రేడ్ లైసెన్స్ ఫీజులు వందశాతం వసూలు కావాలని కమిషనర్ మయూర్ అశోక్ అధికారులను ఆదేశించారు. బుధవారం జీఎంసీ కౌన్సిల్ హాల్‌లో ప్రజారోగ్య విభాగం అధికారులతో సమీక్ష సమావేశం నిర్వహించారు. మైక్రో పాకెట్‌ల వారీగా కార్మికుల హాజరు, రోజువారీ సేకరించాల్సిన చెత్త, ఏటుకూరు ట్రాన్సిట్ పాయింట్‌లకు డివిజన్ల వారీగా వచ్చిన చెత్త, జీవీపీలు (గార్బేజ్ వల్నరబుల్ పాయింట్స్) వివరాలు అడిగి తెలుసుకున్నారు. ఆయన మాట్లాడుతూ రెండు వారాల్లో జీవీపీలు లేని నగరంగా మార్చాలని, అందుకు ఎస్ఎస్‌లు పర్యవేక్షణ పెంచాలన్నారు. ఇంటింటి చెత్త నూరు శాతం సేకరించాలన్నారు. రహదారులు, డ్రెయిన్లో చెత్త వేసే వారిపై అపరాధ రుసుం విధించాలని చెప్పారు. రోజూ కార్మికుల హాజరు గూగుల్ స్ప్రెడ్ షీట్‌లో అప్‌లోడ్ చేయాలన్నారు. ఎన్జీటీ మార్గదర్శకాల మేరకు ప్రతి ఇంటి నుంచి తడి, పొడి చెత్త సేకరణ జరగాలన్నారు. మధ్యాహ్నం గ్యాంగ్‌వర్కర్లు డ్రెయిన్ పనులు చేయకపోవడం వల్ల మురుగు నిలిచి ప్రజలు ఇబ్బందులు పడుతున్నారని తెలిపారు. సీఎంవోహెచ్ డాక్టర్ శాంతికళ, ఎంహెచ్‌వో డాక్టర్ లక్ష్మీనారాయణ, వీఏఎస్ డాక్టర్ నాగేశ్వరరావు, డీఎస్‌వో ప్రసాద్ తదితరులు పాల్గొన్నారు.

కార్యాలయాలకు రావాలన్నా భయపడాల్సిందే..!

జిల్లాపరిషత్తు కార్యాలయం సమావేశ మందిరం దారిలో కుక్క

కారిడార్లలో తిష్ఠ వేస్తున్న శునకాలు

ప్రభుత్వ కార్యాలయాలు, బస్టాండ్లు, రైల్వేస్టేషన్లలో వీధి కుక్కల సంచారం లేకుండా జాగ్రత్తలు తీసుకోవాలని దేశ అత్యున్నత న్యాయస్థానం ఆదేశించి నెలలవుతున్నా జిల్లా యంత్రాంగం పట్టించుకోవట్లేదు. జిల్లా కేంద్రం గుంటూరుతో పాటు మండల కేంద్రాలు, గ్రామాల్లోని ప్రభుత్వ కార్యాలయాల్లో వీధి కుక్కలు తిరుగుతున్నా నియంత్రించడం లేదు. ఎప్పుడు ఏ కుక్క కాటుకు గురికావాల్సి వస్తుందోనని సందర్శకులు ఆందోళన చెందుతున్నారు. శునకాలు కార్యాలయాల కారిడార్లు, ఉద్యోగులు రాకపోకలు సాగించే దారుల్లోనే ఉంటున్నాయి. ఉద్యోగులు కూడా వీటిని అక్కడ నుంచి పంపకుండా చోద్యం చూస్తున్నారనే విమర్శలున్నాయి.

★ కలెక్టర్ కార్యాలయం ప్రాంగణంతో పాటు జిల్లాపరిషత్తు, సంక్షేమ భవన్, స్వశక్తి భవనాల సముదాయ ప్రాంగణాల్లో శునకాలు శాశ్వత స్థావరాలను ఏర్పాటు చేసుకున్నాయి. ఇప్పటికే చాలాచోట్ల వీధి కుక్కలు కరవడంతో పలువురు గాయపడ్డారు. కుక్క కరిచిన తర్వాత టీకా వేయించకపోతే ప్రాణాలకే ప్రమాదం ఏర్పడే పరిస్థితులు ఉన్నా అధికారులు పట్టించుకోవడం లేదు. ప్రభుత్వ కార్యాలయాలకు వచ్చినపుడు కుక్కలు కరవకుండా ఉంటే.. అదే పది వేలని భావిస్తున్నారు. జిల్లా యంత్రాంగం ఎప్పటికి చర్యలు తీసుకుంటారో వేచి చూడాల్సిందే. **- జిల్లాపరిషతు (గుంటూరు), న్యూస్‌టుడే**

ఖాళీ స్థలాలు.. తప్పని వెతలు

ఏటీ అగ్రహారం, న్యూస్‌టుడే

కోదండరామయ్యనగర్ ఒకటో లైన్‌లో..

నగరంలోని శివారు కాలనీలు చిట్టడవులను తలపిస్తున్నాయి. నివాస ప్రాంతాల్లోని ఖాళీ స్థలాల్లో పిచ్చి మొక్కలు పెరిగి అధ్వానంగా దర్శనమిస్తున్నాయి. ఖాళీ స్థలాల్లో వర్షపు నీరు చేరి మురుగు పారుదల లేక దోమలకు ఆవాసాలుగా మారాయి. స్థలాల యజమానులు శుభ్రం చేయకపోవడంతో మొక్కలు పెరిగి వృక్షాల్లా మారుతున్నా యజమానులు పట్టించుకోవడం లేదు. ఖాళీ స్థలాలను శుభ్రం చేయించాలని నగరపాలక సంస్థ అధికారులకు ఎన్నిసార్లు మొర పెట్టుకున్నా ఫలితం లేదని ఆయా ప్రాంతాల ప్రజలు ఆవేదన వ్యక్తం చేస్తున్నారు. ★ వర్షం పడిందా ఖాళీ స్థలాల్లో నీరు చేరి తటాకాలను తలపిస్తుంటాయి. కొన్నిచోట్ల నివాస గృహాల నుంచి వచ్చిన నీరు రోజుల తరబడి నిలిచిపోవడంతో దోమల ఉద్ధృతి పెరిగిపోతుంది. ★ ఇప్పటికైనా ఖాళీ స్థలాల్లో పెరిగిన మొక్కలను తొలగించి మురుగు నీటి పారుదల సజావుగా సాగేలా చర్యలు తీసుకోవాలని కోరుతున్నారు.

'దోమల కారణంగా రాత్రంతా జాగారం చేయాల్సిన పరిస్థితులున్నాయని కొన్ని ప్రాంతాల ప్రజలు పేర్కొంటున్నారు. పలు కాలనీల వాసులు జ్వరాలతోనూ ఇబ్బందులు పడుతున్నారు.'

★ **నగరపాలక సంస్థ కార్యాలయానికి** కూతవేటు దూరంలో ఉన్న కేవీపీకాలనీ, గాయత్రినగర్, జోసఫ్‌నగర్, కృష్ణబాబుకాలనీ, కోదండరామయ్యనగర్, వికలాంగుల కాలనీ, లక్ష్మీనగర్ ప్రాంతాల్లో నివాసాల మధ్య ఖాళీ స్థలాల్లో పిచ్చి మొక్కలు ఏపుగా పెరిగాయి.

పీకలవాగు సమస్య పరిష్కారానికి చర్యలు

పరిశీలిస్తున్న ఎమ్మెల్యే మాధవి, కమిషనర్ మయూర్ అశోక్

నగరపాలకసంస్థ(గుంటూరు), న్యూస్‌టుడే: నగరంలో మురుగునీటి పారుదలకు కీలకమైన పీకలవాగు సమగ్ర సర్వే చేసి సమస్యల పరిష్కారానికి చర్యలు తీసుకోనున్నట్లు కమిషనర్ మయూర్ అశోక్ ఎస్ఈని ఆదేశించారు. బుధవారం పశ్చిమ ఎమ్మెల్యే గళ్లా మాధవితో కలిసి బ్రాడీపేట, కంకరగుంట ఆర్‌యూబీ, కోబాల్డ్‌పేట, దేవాపురం ప్రాంతాల్లో పీకలవాగును పరిశీలించారు. కమిషనర్ మాట్లాడుతూ పీకలవాగు అత్యంత ప్రధానమైన డ్రెయిన్ అని, పలు ప్రాంతాల్లో ఆక్రమణకు గురికావడంతో సమస్యలు తలెత్తుతుందన్నారు. వాగుని సమగ్రంగా సర్వే చేసి, పూర్తి స్థాయి వివరాలు అందించాలని అధికారులను ఆదేశించారు. పూడిక తీయడానికి ప్రతిపాదనలు సిద్ధం చేయాలన్నారు. వాగు చుట్టుపక్కల నివాసాలు ఉండేవారు వ్యర్థాలు వేయకుండా ప్రజారోగ్య అధికారులు, కార్యదర్శులు అవగాహన కల్పించాలన్నారు. అవసరమైతే అపరాధ రుసుం విధించాలని ఆదేశించారు. కోబాల్డ్‌పేటలోని లోతట్టు ప్రాంతాల్లో డ్రెయిన్ నిర్మాణాలకు అంచనాలు సిద్ధం చేయాలని ఈఈని ఆదేశించారు. ఎమ్మెల్యే మాట్లాడుతూ వాగులో పూడిక తీయకపోవడం, ఆక్రమణల వల్ల వర్షాకాలంలో నివాసాల్లోకి మురుగునీరు చేరడంతో ప్రజలు ఇబ్బందులు పడుతున్నారు. వాగుపై కల్వర్టుల మరమ్మతులు చేపట్టాలన్నారు. ఎస్ఈ వెంకటేశ్వరరావు, సీపీ రాంబాబు తదితరులు పాల్గొన్నారు.

హామీలు అమలు చేయాలని వినతి

సూర్యనారాయణకు నియామక పత్రం అందిస్తున్న నారాయణరావు

గోరంట్ల, న్యూస్‌టుడే: అఖిల భారత యాదవ మహాసభ యువజన విభాగం రాష్ట్ర ప్రధాన కార్యదర్శిగా నగరానికి చెందిన దుగ్గని సూర్యనారాయణ యాదవ్ నియమితులయ్యారు. గోరంట్లలో బుధవారం నిర్వహించిన సమావేశంలో రాష్ట్ర అధ్యక్షుడు చింకా నారాయణరావు చేతుల మీదుగా నియామకపత్రం అందుకున్నారు. నారాయణరావు మాట్లాడుతూ యాదవుల సంక్షేమానికి రాష్ట్ర ప్రభుత్వం చర్యలు తీసుకోవాలని కోరారు. ఎన్నికల సమయంలో యాదవులకు ఇచ్చిన హామీలు అమలు చేయాలని డిమాండ్ చేశారు. యాదవ భవన్, వసతి గృహాలను నిర్మించాలని కోరారు. కార్యక్రమంలో సంఘ రాష్ట్ర ప్రధాన కార్యదర్శులు పెద్దిబోయిన శ్రీనివాస్ యాదవ్, బొడ్డు పైడిరాజు యాదవ్, కోశాధికారి యర్రాకుల శ్రీనివాసరావు యాదవ్, యువజన విభాగం రాష్ట్ర అధ్యక్షుడు ఆలా అనంతరామయ్య తదితరులు పాల్గొన్నారు.

తెదేపాపై విమర్శలు విడ్డూరం

కలెక్టరేట్(గుంటూరు), న్యూస్‌టుడే: జగన్ తన బలాన్ని చూపించాలని గుంటూరులో పేటీఎం బ్యాచ్‌తో వచ్చి రోడ్లపై సామాన్య ప్రజలను ఇబ్బందులకు గురిచేశారని, రాంబాబు ఇంటికి వెళ్లి తెదేపాపై విమర్శలు చేయడం విడ్డూరంగా ఉందని ఏపీ డీసీఎంఎస్ ఛైర్మన్ల సంఘం అధ్యక్షుడు వడ్రాణం హరిబాబు ధ్వజమెత్తారు. ఈ మేరకు బుధవారం ఒక ప్రకటన విడుదల చేశారు. జగన్ ఎప్పుడూ బూతులు తిట్టే వారిని, స్కాంలు చేసేవారిని, అరాచకాలు, అవినీతికి పాల్పడేవారిని మాత్రమే ఇష్టపడతారన్నారు. అంబటి రాంబాబు, జోగి రమేష్ లాంటి వాళ్ల సాయంతోనే అభివృద్ధి చెందుతున్న రాష్ట్రంలో అరాచకాలు, కుల రాజకీయాలు చేస్తున్నారని విమర్శించారు. రాష్ట్రంలో కాపులు, బీసీలను రెచ్చగొట్టేలా జగన్ మాట్లాడుతున్నారని, మీ పన్నాగాలు సాగవని, రాష్ట్రంలో ప్రజలు మీకు ఇప్పటికే శాశ్వతంగా రాజకీయ సమాధి కట్టారన్నారు.

దిమ్మెలు తొలగించడంతో సాఫీగా వాహనాల రాకపోకలు

ఎట్టకేలకు దిమ్మెలు తొలగించారు

గుంటూరు నగరర, న్యూస్‌టుడే: ఏటీ అగ్రహారం నుంచి చుట్టుగుంట వైపు వెళ్లే ప్రధాన రహదారిలో రాకపోకలకు అడ్డుగా ఉన్న సిమెంటు దిమ్మెలను బుధవారం తొలగించారు. 'పనులు పూర్తయినా.. దిమ్మెలు తొలగించరా' శీర్షికన 'ఈనాడు'లో బుధవారం వచ్చిన చిత్ర కథనానికి నగరపాలక సంస్థ అధికారులు స్పందించారు. సిబ్బందిని పంపి రోడ్డు మధ్యలో ఉన్న సిమెంటు దిమ్మెలు తీసివేయించారు. దీంతో వాహనాల రాకపోకలకు ఆటంకం తొలగిపోయింది.

ఉద్యోగుల డిమాండ్లు ప్రస్తావించండి

ఎమ్మెల్యే నరేంద్రకుమార్‌కు వినతిపత్రం అందజేస్తున్న టీవీ రామిరెడ్డి, సంఘ నాయకులు

కలెక్టరేట(గుంటూరు), న్యూస్‌టుడే: రాష్ట్రంలోని ఉద్యోగుల సమస్యలపై బడ్జెట్ సమావేశాల్లో ప్రస్తావించాలని ఏపీ ప్రభుత్వ ఉద్యోగుల సంఘం జిల్లా కార్యవర్గం ఎమ్మెల్యే ధూళిపాళ్ల నరేంద్ర కుమార్‌ను కోరారు. ఈ మేరకు జేకేసీ కళాశాల సమీపంలోని ఎమ్మెల్యే కార్యాలయంలో బుధవారం కలిసి వినతిపత్రం అందించారు. కార్యక్రమంలో సంఘం జిల్లా అధ్యక్షుడు టి.వి.రామిరెడ్డి, జిల్లా కార్యదర్శి వై.నాగేశ్వరావు, ఉపాధ్యక్షుడు టి.లక్ష్మీనారాయణ, వి.పెద్దరత్తయ్య, సంయుక్త కార్యదర్శి ఈశ్వర ప్రసాద్, శోభన్ బాబు, పొన్నూరు తాలూకా అధ్యక్షుడు హరిబాబు కార్యవర్గ సభ్యులు పాల్గొన్నారు.

ఉపకార వేతనాల పంపిణీ

విద్యార్థులతో నిర్వాహకులు, అతిథులు

గుంటూరు సాంస్కృతికం: బృందావన్ గార్డెన్స్ శ్రీవెంకటేశ్వర స్వామి దేవస్థానంలోని అన్నమయ్య కళావేదికపై బుధవారం రాత్రి పచ్చిపులుసు రామకుమారి జ్ఞాపకంగా పచ్చిపులుసు రాఘవరావు కుటుంబ సభ్యులు పేద విద్యార్థులకు ఉపకార వేతనాలు అందజేశారు. అనంతరం ప్రవచనకర్త నోరి నారాయణ మూర్తి పాదుకా పట్టాభిషేకం గురించి ప్రవచనం చేశారు. కార్యక్రమంలో ఆలయ పాలకమండలి కార్యదర్శి ఊటుకూరి నాగేశ్వరరావు, రవి, సతీష్ దుర్గావాణి, శంకర్ ప్రభావతి పాల్గొన్నారు.

క్యాన్సర్ టెర్మినాలజీ గ్రంథావిష్కరణ

కార్యక్రమంలో సూపరింటెండెంట్ రమణ తదితరులు

నగరంపాలెం, కలెక్టరేట్, న్యూస్‌టుడే: రచయిత పెద్ది సాంబశివరావు సమీకరించి ప్రచురించిన వెయ్యి పేజీల క్యాన్సర్ టెర్మినాలజీ గ్రంథాన్ని ప్రపంచ క్యాన్సర్ దినోత్సవం సందర్భంగా జీజీహెచ్‌లోని నాట్కో క్యాన్సర్ సెంటర్‌లో సూపరింటెండెంట్ ఎస్.ఎస్.వి.రమణ బుధవారం ఆవిష్కరించారు. వైద్యులు, నర్సులకు మాత్రమే కాకుండా సామాన్యులకు అర్థమయ్యేరీతిలో ఈ గ్రంథం ఉందన్నారు. నాట్కో ట్రస్ట్ సమన్వయకర్త యడ్లపాటి అశోక్‌కుమార్ మాట్లాడుతూ రచయిత గతంలో ప్రచురించిన మెడికల్ డిక్షనరీ ప్రజలకు ఉపయుక్తంగా ఉందన్నారు. వైద్యులు జి.దుర్గాప్రసాద్, టి.శివరామకృష్ణ, వెంకా రెడ్డి, శ్రీకన్య, సునీత, నర్సింగ్ సూపరింటెండెంట్ ఆవుల విజయకుమారి, ఏఓ ప్రవీణ్, పీజీ విద్యార్థులు, నర్సింగ్ సిబ్బంది పాల్గొన్నారు.

బడ్జెట్‌పై అవగాహన తప్పనిసరి

ఏటీ అగ్రహారం: బడ్జెట్ గురించి ప్రజలందరూ అవగాహన కలిగి ఉండాలని భాజపా రాష్ట్ర ముఖ్య అధికార ప్రతినిధి జయప్రకాష్ నారాయణ పేర్కొన్నారు. టీజేపీఎస్ కళాశాలలో డిగ్రీ, పీజీ వాణిజ్య విభాగాల ఆధ్వర్యంలో యూనియన్ బడ్జెట్ 2026పై అవగాహన కార్యక్రమం బుధవారం నిర్వహించారు. ప్రముఖ సీఏ హరనాథ్ బాబు మాట్లాడుతూ ప్రజలు ఎటువంటి ఇబ్బందులు లేకుండా చక్కగా జీవనం కొనసాగించడానికి బడ్జెట్ దిక్సూచిలా దారి చూపిస్తుందన్నారు. కరస్పాండెంట్ కేవీ బ్రహ్మం, పీజీ ప్రిన్సిపల్ ఎస్.అనితా దేవి, డిగ్రీ, పీజీ వాణిజ్య విభాగ శాఖాధిపతులు ఎస్.శ్రీనివాసరావు, ప్రిన్సిపల్ బీవీహెచ్ కామేశ్వరశాస్త్రి, జి.సురేష్‌కుమార్, ఎంబీఏ, బీబీఏ విభాగాధిపతి రవికుమార్, అధ్యాపకులు పాల్గొన్నారు.

26వ వర్ధంతి

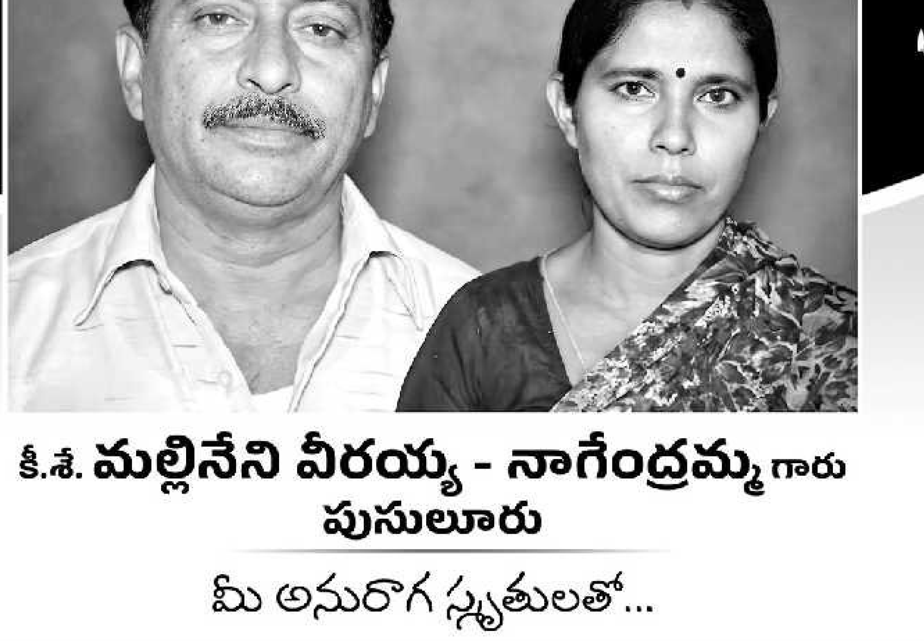

కీ.శే. మల్లినేని వీరయ్య - నాగేంద్రమ్మ గారు
పుసులూరు

మీ అనురాగ స్మృతులతో...

మీ అబ్బాయి:
మల్లినేని సాంబశివరావు, గుంటూరు. ఫోన్: 98669 87755

SV ADS

(c) eenadu

హైకోర్టులో కాకాణి వ్యాజ్యాలు

ఈనాడు, అమరావతి: శ్రీ పొట్టి శ్రీరాములు నెల్లూరు జిల్లా పొదలకూరు, దర్శిమిట్ట పోలీసులు తనపై నమోదుచేసిన కేసులను కొట్టేయాలని కోరుతూ వైకాపా నేత, మాజీ మంత్రి కాకాణి గోవర్ధన్‌రెడ్డి బుధవారం హైకోర్టులో పిటిషన్లు దాఖలు చేశారు. శ్రీవారి లడ్డూ నెయ్యి కల్తీ విషయంలో కులమతాల మధ్య విద్వేషాలు రగిలేలా మాట్లాడారంటూ తెదేపా నేతలు మన్నేసుబ్బాయమ్మ, రామిరెడ్డి ఇచ్చిన ఫిర్యాదు ఆధారంగా పోలీసులు తనపై కేసు నమోదు చేశారన్నారు.

భూ కేటాయింపు పాలసీపై హైకోర్టులో ప్రజాహిత వ్యాజ్యాలు

ప్రతివాదులకు న్యాయస్థానం నోటీసులు

ఈనాడు, అమరావతి: ఏపీ భూకేటాయింపు పాలసీకి విరుద్ధంగా వివిధ సంస్థలకు ప్రభుత్వం భూములు కేటాయిస్తోందని, ప్రాజెక్టులు ప్రారంభించకముందే భూ విక్రయానికి ఒప్పందం చేసుకుంటుండటంపై దాఖలైన ప్రజాహిత వ్యాజ్యాలపై బుధవారం హైకోర్టు విచారణ జరిపింది. ఆయా సంస్థలకు నోటీసులు జారీచేసింది. పూర్తి వివరాలతో కౌంటర్ వేయాలని ఆదేశిస్తూ విచారణను నాలుగు వారాలకు వాయిదా వేసింది. హైకోర్టు నోటీసులు జారీచేసిన వాటిలో అదానీ ఇన్‌ఫ్రా, ఇండిచిప్ సెమీకండక్టర్స్, రహేజా కార్పొరేషన్ రియల్ ఎస్టేట్, ఆమోద పబ్లికేషన్స్ (ఆంధ్రజ్యోతి) సంస్థలు ఉన్నాయి. హైకోర్టు న్యాయమూర్తులు జస్టిస్ ధీరజ్‌సింగ్ ఠాకూర్, జస్టిస్ చల్లా గుణరంజన్‌తో కూడిన ధర్మాసనం బుధవారం ఈమేరకు ఉత్తర్వులిచ్చింది. భూకేటాయింపు పాలసీకి విరుద్ధంగా వివిధ సంస్థలకు రాష్ట్రప్రభుత్వం భూములను కట్టబెడుతోందని హ్యూమన్ రైట్స్ ఫర్ ప్రొటెక్షన్ ఆఫ్ సివిల్ ప్రాపర్టీ, ఎన్విరాన్‌మెంటల్ ప్రొటెక్షన్ రైట్స్ సంస్థ ప్రతినిధులు ఎన్.నాగేశ్వరరావు, వి.చిన్నచెన్నప్ప, నిమ్మిగ్రేస్ హైకోర్టులో ప్రజాహిత వ్యాజ్యాలు వేశారు. వారి తరఫున న్యాయవాది జడ శ్రావణ్‌కుమార్ వాదనలు వినిపిస్తూ.. ప్రభుత్వం కొన్ని సంస్థలకు ఉచితంగా, మరికొన్ని సంస్థలకు రూ.99 పైసలకు భూములు కేటాయిస్తోందన్నారు. ఈ వివరాలను పరిగణనలోకి తీసుకున్న ధర్మాసనం కౌంటర్ వేయాలని ప్రతివాదులకు నోటీసులిచ్చింది.

నల్లజీలకర్ర నూనెతో ప్రయోజనాలెన్నో..

నల్లజీలకర్ర నూనెతో అనేక ప్రయోజనాలు కలుగుతాయి. ఈ విషయం శాస్త్రీయంగానూ రుజువైంది. శరీరంలో వాపు నిరోధంలోనూ, విశృంఖల కణాలతో కలిగే నష్టాలను నివారించడంలో, బ్యాక్టీరియా, ఫంగస్ నిరోధకంగానూ ఈ నూనె పనిచేస్తుంది. అంతేకాకుండా కణితులను నాశనం చేయడంలో, రోగనిరోధక వ్యవస్థను సరిదిద్దడంలో, రక్తంలో చక్కెర స్థాయిలు పడిపోకుండా కాపాడడంలో, పునరుత్పత్తి వ్యవస్థను ఆరోగ్యకరంగా ఉంచడంలో, పోషకాలను అందించడంలోనూ ఉపయోగపడుతుంది.

– బార్బారా ఓనియెల్, ఆరోగ్య అధ్యాపకురాలు

విద్వేషాలను రెచ్చగొట్టేలా జోగి రమేష్ వ్యాఖ్యలు

- సీఎం చంద్రబాబు, మంత్రి లోకేశ్‌పై అనుచిత వ్యాఖ్యలు చేశారు
- జోగిపై తొమ్మిది కేసులున్నాయి
- ఇలాంటి వ్యక్తి అరెస్టు నుంచి రక్షణ పొందేందుకు అనర్హుడు
- పోలీసుల తరఫున హైకోర్టులో పీపీ వాదనలు

ఈనాడు, అమరావతి: వైకాపా నేత, మాజీమంత్రి జోగి రమేష్ కులాలు, ప్రాంతాల మధ్య విద్వేషాలను రెచ్చగొట్టేవిధంగా మాట్లాడారని, ముఖ్యమంత్రి చంద్రబాబు, మంత్రి లోకేశ్‌పై అనుచిత వ్యాఖ్యలు చేశారని పోలీసుల తరఫున పబ్లిక్ ప్రాసిక్యూటర్ (పీపీ) ఎం.లక్ష్మీనారాయణ బుధవారం హైకోర్టులో వాదనలు వినిపించారు. "కల్తీ మద్యం కేసులో నిందితుడిగా ఉన్న ఆయన బెయిలుపై బయటకొచ్చి పత్రికా సమావేశాలు నిర్వహించి నోటికొచ్చినట్లు మాట్లాడుతున్నారు. జోగికి నేరచరిత్ర ఉంది. ఆయనపై తొమ్మిది కేసులు పెండింగ్‌లో ఉన్నాయి. అసభ్యకర పదజాలంతో దూషణలకు పాల్పడుతూ శాంతిభద్రతలకు విఘాతం కల్పిస్తున్నారు. ఇలాంటి వ్యక్తి అరెస్టు నుంచి రక్షణ పొందేందుకు అనర్హుడు. ఫిర్యాదుదారుకు నోటీసు ఇవ్వకుండా మధ్యంతర ఉత్తర్వులు జారీచేయొద్దు" అని కోర్టును కోరారు. బుధవారం విచారణ జరిగేలోపే ఇరువైపుల వాదనలు ముగియడంతో మధ్యంతర ఉత్తర్వులిచ్చే వ్యవహారాన్ని వాయిదా వేస్తున్నట్లు హైకోర్టు న్యాయమూర్తి జస్టిస్ వెంకట జ్యోతిర్మయి ప్రకటించారు.

✦ తిరుమల శ్రీవారి లడ్డూ కల్తీని పక్కదోవ పట్టించేలా జోగి రమేష్ జనవరి 31న మీడియాతో మాట్లాడారని, ఈ సందర్భంగా మంత్రి లోకేశ్‌పై అనుచిత వ్యాఖ్యలు చేశారని, విద్వేషాలు రెచ్చగొట్టేలా వ్యవహరించారని పేర్కొంటూ తిరుపతి గ్రామీణ మండల తెదేపా అధ్యక్షుడు ఈశ్వర్‌రెడ్డి పోలీసులకు ఫిర్యాదు చేశారు. దీంతో జోగి రమేష్‌పై తిరుపతి గ్రామీణ పోలీసులు ఈ నెల 1న కేసు నమోదు చేశారు.

✦ జోగి రమేష్, ఆయన అనుచరుడు ముఖ్యమంత్రి చంద్రబాబు, మంత్రి లోకేశ్ ప్రతిష్ఠకు భంగం కలిగేలా మీడియాతో మాట్లాడారంటూ ఎన్టీఆర్ జిల్లా మూలపాడుకు చెందిన కాకి నాగరాజు ఇచ్చిన ఫిర్యాదు ఆధారంగా ఇబ్రహీంపట్నం పోలీసులు జోగి రమేష్‌పై కేసు నమోదుచేశారు.

✦ ఈ రెండు కేసులను కొట్టేయాలని, అరెస్టు విషయంలో తొందరపాటు చర్యలు తీసుకోకుండా పోలీసులను నిలువరించాలని జోగి రమేష్ బుధవారం అత్యవసరంగా వ్యాజ్యాలు దాఖలు చేశారు. ఈ వ్యాజ్యాలపై హైకోర్టు న్యాయమూర్తి విచారణ జరిపారు.

అవి రాజకీయ విమర్శలే

పిటిషనర్ తరఫున సీనియర్ న్యాయవాది శ్రీరామ్ వాదనలు వినిపించారు. జోగి రమేష్ చేసిన వ్యాఖ్యలు విద్వేషాన్ని రెచ్చగొట్టేవి కాదన్నారు. రాజకీయ విమర్శలే చేశారన్నారు. పోలీసులు నమోదు చేసిన సెక్షన్లు ఏడేళ్లలోపు జైలుశిక్షకు వీలున్నవేనని, కనీసం ప్రాథమిక విచారణ చేయకుండా కేసులు నమోదు చేశారని చెప్పారు. ఈ అంశాలను పరిగణనలోకి తీసుకొని అరెస్టు నుంచి రక్షణ కల్పిస్తూ మధ్యంతర ఉత్తర్వులివ్వాలని కోరారు.

కోర్టు ఆదేశాలను విస్మరిస్తే మూల్యం చెల్లించుకోవాల్సిందే

- కోర్టులేం చేస్తాయిలే అనుకునే అధికారులను ఎవరూ కాపాడలేరు
- ప్రజాసేవకులమని మర్చిపోయి పాలకుల్లా వ్యవహరిస్తున్నారు
- హైకోర్టు ఘాటు వ్యాఖ్యలు

ఈనాడు, అమరావతి: కస్తూర్బాగాంధీ బాలికా విద్యాలయాల్లో (కేజీబీవీ) పార్ట్ టైం పోస్టుగ్రాడ్యుయేట్ టీచర్ల(పీజీటీ)/పిటిషనర్ల సేవలను కొనసాగిస్తామంటూ హైకోర్టుకు ఇచ్చిన హామీని అధికారులు ఉల్లంఘించడంపై ధర్మాసనం మండిపడింది. కోర్టులు ఏం చేస్తాయిలే అనుకునే అధికారులను ఎవరూ కాపాడలేరని హెచ్చరించింది. కొందరు అధికారులు ప్రజాసేవకులమనే విషయాన్ని మర్చిపోయి పాలకుల్లా వ్యవహరిస్తున్నారని ఘాటుగా వ్యాఖ్యానించింది. కోర్టు ఆదేశాలను విస్మరిస్తే మూల్యం చెల్లించుకోక తప్పదని తేల్చిచెప్పింది. మాట వినని దిగువస్థాయి అధికారులపై ఎలాంటి చర్యలు తీసుకున్నారో చెప్పాలంది. కోర్టుకిచ్చిన హామీని అమలు చేసేందుకు తీసుకున్న చర్యలను అఫిడవిట్ రూపంలో తమ ముందు ఉంచాలని సర్వశిక్షాభియాన్ ప్రాజెక్ట్ డైరెక్టర్ శ్రీనివాసరావును ఆదేశించింది.

పథకాల అమలును పర్యవేక్షించాల్సింది కేంద్రమే

కేజీబీవీల విషయంలో కేంద్రప్రభుత్వ వైఖరిని ధర్మాసనం తప్పుపట్టింది. కేంద్రం తమ వాటా నిధులను విడుదల చేసి చేతులు దులిపేసుకుంటే సరిపోదని, ఆ పథకాలను రాష్ట్రప్రభుత్వాలు సక్రమంగా అమలు చేస్తున్నాయా.. లేదా అనే విషయాన్ని పర్యవేక్షించాల్సిన బాధ్యత కేంద్రానిదేనని తేల్చిచెప్పింది. రూ.వేల కోట్ల ప్రజాధనాన్ని ప్రచారం కోసమే వాడుకుంటున్నారని ఆక్షేపించింది. పథకాల అమలు బాధ్యతల నుంచి ప్రభుత్వాలు తప్పుకొన్నా.. న్యాయస్థానాలు తమ బాధ్యతల నుంచి తప్పుకోవని తేల్చిచెప్పింది. సర్వశిక్షాభియాన్ పథకం అమలు విషయంలో అఫిడవిట్ వేయాలని కేంద్రాన్ని ఆదేశిస్తూ విచారణను రెండు వారాలకు వాయిదా వేసింది. హైకోర్టు న్యాయమూర్తులు జస్టిస్ బట్టు దేవానంద్, జస్టిస్ హరిహరనాథశర్మలతో కూడిన ధర్మాసనం బుధవారం ఈ మేరకు ఉత్తర్వులిచ్చింది.

✦ కేజీబీవీలలో పీజీటీలుగా పనిచేస్తున్న తమను తొలగించారంటూ పలువురు 2023లో హైకోర్టులో వ్యాజ్యం వేశారు. తొలగింపును తప్పుపడుతూ సింగిల్ జడ్జి ఉత్తర్వులిచ్చారు. ఈ ఉత్తర్వులపై అధికారులు ధర్మాసనం ముందు అప్పీల్ వేశారు. దీనిపై విచారణ సందర్భంగా పిటిషనర్లను కొనసాగిస్తామని అధికారులు కోర్టుకు హామీ ఇచ్చారు. ఆ మేరకు వ్యవహరించకపోవడంతో సర్వశిక్షాభియాన్ పీడీపై హైకోర్టు సుమోటోగా కోర్టుధిక్కరణ చర్యలు తీసుకొని నోటీసులు ఇచ్చింది. ఈ నేపథ్యంలో పీడీ శ్రీనివాసరావు ధర్మాసనం ముందు హాజరయ్యారు. కిందిస్థాయి అధికారుల తీరుతో తన ఆదేశాలు అమలు కాలేదన్నారు. ఈ వివరణపై ధర్మాసనం మండిపడింది.

రాజమహేంద్రవరంలో బెంబేలెత్తిస్తున్న పెద్దపులి

- జనావాసాల్లోకి రావడంతో ఆందోళన
- మత్తుమందు ఇచ్చి బంధించేందుకు అనుమతులు

మంగళవారం రాత్రి దివాన్‌చెరువు ప్రాంతంలో సంచరిస్తున్న పులి

రాజానగరం, న్యూస్‌టుడే: రాజమహేంద్రవరం శివారు గ్రామాల్లో పెద్దపులి సంచారం గుబులు రేపుతోంది. మంగళవారం రాత్రి నగర శివారు దివాన్‌చెరువు.. అక్కడి నుంచి బీజాపూర్ టౌన్‌షిప్, శ్రీరాంపురం మీదుగా రఘునాథపురం చేరుకుంది. ఆ ప్రాంతంలో ఓ గేదెను చంపినట్లు అటవీశాఖ అధికారులు గుర్తించారు. బుధవారం ఉదయానికి రాజమహేంద్రవరం గ్రామీణ మండలం అంకాలమ్మతల్లి కొండ వద్ద పాదముద్రలు ఉన్నాయన్న సమాచారంతో అటవీశాఖ అధికారులు వెళ్లి పరిశీలించారు. కొండకు మరోవైపు గుబురుగా ఉన్న జీడిమామిడి తోటలో పులి సేదతీరి ఉండొచ్చని అంచనా వేస్తున్నారు.

15 రోజుల్లో దాదాపు 600 కిలోమీటర్లు

పులికి మత్తు ఇచ్చి, అటవీ ప్రాంతంలో విడిచిపెట్టేందుకు అవసరమైన అన్ని అనుమతులూ ఇచ్చామని స్టేట్ ప్రిన్సిపల్ చీఫ్ కన్జర్వేటర్ ఆఫ్ ఫారెస్ట్స్ పి.వి.చలపతిరావు తెలిపారు. పుణె, దిల్లీ నుంచి ప్రత్యేక బృందాలు వస్తున్నాయని, ప్రస్తుతం 12 బృందాలు పనిచేస్తున్నాయన్నారు. మత్తు ఇచ్చేందుకు ట్రాంక్విలైజర్, బోను సిద్ధం చేసినట్లు తెలిపారు. సీసీఎఫ్ మూర్తి మాట్లాడుతూ పులి 15 రోజుల్లో దాదాపు 600 కిలోమీటర్లు ప్రయాణించినట్లు అంచనా వేస్తున్నామన్నారు.

పోలీసులు, మెజిస్ట్రేట్లకు శిక్షణ ఇవ్వాలంటూ దాఖలైన పిల్ కొట్టివేత

- న్యాయవాది శివప్రసాద్‌రెడ్డి తీరుపై హైకోర్టు తీవ్ర అసహనం
- దూకుడు తగ్గించుకోవాలని హితవు
- తమ ఉత్తర్వులపై అభ్యంతరం ఉంటే సుప్రీంకోర్టును ఆశ్రయించాలని స్పష్టీకరణ

ఈనాడు, అమరావతి: ఏడేళ్లలోపు జైలు శిక్షకు వీలున్న కేసుల్లో నిందితులను పోలీసులు అరెస్ట్ చేస్తున్నారని, మెజిస్ట్రేట్లు యాంత్రికంగా రిమాండ్ విధిస్తున్నారని, ఈ నేపథ్యంలో సుప్రీంకోర్టు అర్నేష్‌కుమార్ కేసులో ఇచ్చిన ఆదేశాలను పాటించేలా పోలీసులకు, మెజిస్ట్రేట్లకు శిక్షణ ఇప్పించేలా ఆదేశించాలంటూ దాఖలైన పిల్‌ను హైకోర్టు కొట్టేసింది. బుధవారం ఈ పిల్ హైకోర్టులో విచారణకు రాగా.. కౌంటర్ వేసేందుకు మరికొంత సమయం ఇవ్వాలని ప్రభుత్వ న్యాయవాది అభ్యర్థించారు. దీంతో సమయం ఇస్తున్నట్లు ధర్మాసనం ప్రకటించగానే పిటిషనర్ తరఫు న్యాయవాది గుండాల శివప్రసాద్‌రెడ్డి తీవ్రంగా స్పందించారు. కౌంటర్ వేసేందుకు సమయం ఇవ్వవద్దని తాను అంగీకరించనన్నారు. తన పిల్‌ను వేరే ధర్మాసనం ముందుకు బదిలీ చేయాలని, సాధ్యం కాకపోతే కొట్టేస్తే సుప్రీంకోర్టులో సవాలు చేస్తానని స్వరం పెంచి మాట్లాడారు. ఏడేళ్లలోపు జైలు శిక్షకు వీలున్న కేసులో మాజీ మంత్రి, వైకాపా నేత అంబటి రాంబాబును పోలీసులు అరెస్ట్ చేశారని, మెజిస్ట్రేట్ ఆయనకు రిమాండ్ విధించారన్నారు. ఈ వాదనలపై ధర్మాసనం తీవ్ర అసహనం వ్యక్తంచేసింది. అంబటి రాంబాబు కోర్టును ఆశ్రయించలేదని, ఆయన దాఖలు చేసిన వ్యాజ్యం తమ ముందు విచారణకు రాలేదని ఈ విషయాన్ని ఎందుకు ప్రస్తావిస్తున్నారని ప్రశ్నించింది. పద్ధతి మార్చుకోవాలని, దూకుడు తగ్గించుకోవాలని హితవు పలికింది. కోర్టు విచారణకు అంతరాయం కలిగించొద్దని, వ్యక్తులపై చర్యలకు ఆదేశిస్తామని హెచ్చరించింది. అయినా న్యాయవాది తన తీరును మార్చుకోకపోవడంతో... పిల్‌ను కొట్టేస్తున్నట్లు ధర్మాసనం ప్రకటించింది. తమ ఉత్తర్వులపై అభ్యంతరం ఉంటే సుప్రీంకోర్టుకు వెళ్లాలని తేల్చిచెప్పింది. హైకోర్టు ప్రధాన న్యాయమూర్తి జస్టిస్ ధీరజ్‌సింగ్ ఠాకూర్, జస్టిస్ చల్లా గుణరంజన్‌ల ధర్మాసనం బుధవారం ఈమేరకు ఉత్తర్వులిచ్చింది.

✦ ఈ పిల్‌ను న్యాయవాది పామర్తి రత్నాకర్ హైకోర్టులో వేశారు. ఆయన తరఫున న్యాయవాది గుండాల శివప్రసాద్‌రెడ్డి వాదనలు వినిపించారు.

నిందితులతో వీధుల్లో పరేడ్ ఏమిటి?

- నేర నిరూపణ కానంత వరకు నిరపరాధులే
- పోలీసుల తీరుపై హైకోర్టు వ్యాఖ్యలు

ఈనాడు, అమరావతి: నిందితులతో వీధుల్లో పరేడ్ ఎందుకు నిర్వహిస్తున్నారని పోలీసులను హైకోర్టు ప్రశ్నించింది. నేర నిరూపణ కానంతవరకు నిందితులు నిరపరాధులేనని వ్యాఖ్యానించింది. నిబంధనలను పాటిస్తూ పోలీసులు శాంతిభద్రతలను కాపాడాల్సిన అవసరం ఉందని తెలిపింది. రాష్ట్రంలో నమోదు చేసిన వివిధ కేసుల్లో నిందితులను పోలీసులు పరేడ్ నిర్వహిస్తున్నారని దాఖలైన ప్రజాహిత వ్యాజ్యంలో కౌంటర్ దాఖలు చేయాలంటూ హోంశాఖ ముఖ్య కార్యదర్శి, డీజీపీ, తూర్పుగోదావరి, కృష్ణా, గుంటూరు జిల్లాల ఎస్పీలకు నోటీసులు ఇచ్చింది. హైకోర్టు ప్రధాన న్యాయమూర్తి జస్టిస్ ధీరజ్‌సింగ్ ఠాకూర్, జస్టిస్ చల్లా గుణరంజన్‌తో కూడిన ధర్మాసనం బుధవారం ఈమేరకు ఉత్తర్వులిచ్చింది. నిందితులను పోలీసులు వీధుల్లో పిస్తూ పరేడ్ నిర్వహించడం, మీడియా ముందు ప్రవేశపెట్టడం సుప్రీంకోర్టు, హైకోర్టు తీర్పులకు విరుద్ధమని పేర్కొంటూ హ్యూమన్ రైట్స్ ఫర్ ప్రొటెక్షన్ ఆఫ్ సివిల్ ప్రాపర్టీ, ఎన్విరాన్‌మెంటల్ రైట్స్ సంస్థ అధ్యక్షుడు పరస సురేశ్‌కుమార్ హైకోర్టులో పిల్ వేశారు. ఆయన తరఫున న్యాయవాది జడ శ్రావణ్‌కుమార్ వాదనలు వినిపిస్తూ హైకోర్టు తీర్పునకు విరుద్ధంగా పోలీసులు వ్యవహరిస్తున్నారన్నారు. ప్రభుత్వ ప్రత్యేక న్యాయవాది (ఎస్‌జీపీ) ప్రణతి స్పందిస్తూ.. కొవ్వూరులో ఓ కేసులో నిందితుణ్ని తీసుకెళ్లే క్రమంలో వాహనం పాడవడంతో రోడ్డుపై నడిపించుకుంటూ తీసుకెళ్లారని, ఆ ఘటనను ఫొటోలు తీసి ప్రచారం చేశారన్నారు. పూర్తి వివరాలతో కౌంటర్ వేసేందుకు సమయం కావాలని కోరారు. దీంతో విచారణ నాలుగు వారాలకు వాయిదా పడింది.

42 బార్‌లకు.. 122 దరఖాస్తులు

✤ గుంటూరు, మంగళగిరికి భారీ స్పందన ✤ తెనాలిలో వ్యాపారుల నిరాసక్తి

దరఖాస్తులు పరిశీలిస్తున్న ఎక్సైజ్ సీఐ లత, ఎస్సై షరీఫ్

న్యూస్‌టుడే, నెహ్రూనగర్: జిల్లాలోని బార్ లైసెన్సులకు విశేష స్పందన వచ్చింది. జిల్లా వ్యాప్తంగా 42 బార్‌లకు నోటిఫికేషన్ జారీ చేయగా బుధవారం రాత్రి వరకు 122 దరఖాస్తులు దాఖలయ్యాయి. వాటిలో గుంటూరు మున్సిపల్ కార్పొరేషన్ పరిధిలో 26 బార్‌లకు 84 దరఖాస్తులు, మంగళగిరి, తాడేపల్లి పరిధిలో 6 బార్‌లకు 24 దరఖాస్తులు, పొన్నూరులోని ఒక బార్‌కు ఆరు దరఖాస్తులు వచ్చాయి. తెనాలిలో 9 బార్‌లకు 8 దరఖాస్తులు మాత్రమే రావడం గమనార్హం. ఒక్కో బార్‌కు నాలుగు దరఖాస్తులు దాఖలైతేనే లాటరీకి అర్హత సాధిస్తాయి. ఆ విధంగా గుంటూరు పరిధిలో 21 బార్లు, మంగళగిరి-తాడేపల్లి 6, తెనాలి 2, పొన్నూరు పరిధిలో 1 బారు లాటరీకి అర్హత సాధించాయి. గురువారం కలెక్టరేట్‌లో లాటరీ తీయనున్నారు.

వైకాపా సుంకాల నుంచి విముక్తి!

గతంలో బార్ పాలసీపై పలువురు వ్యాపారులు అసంతృప్తి చెందడంతో జిల్లాలో 42 బార్లు మిగిలిపోయాయి. ఇందుకు కారణం గత వైకాపా ప్రభుత్వ హయాంలో సుంకాల బాదుడు. వైకాపా ప్రభుత్వంలో గుంటూరులో బార్ లైసెన్సుకు రూ.85లక్షల నుంచి రూ.కోటి వరకు నిర్ణయించి కట్టించుకున్నారు. డిపో నుంచి కొనుగోలు చేసిన మద్యంపై 15 శాతం అడిషనరల్ రిటైల్ ఎక్సైజ్ ట్యాక్స్ (ఏఆర్ఈటీ)ను వసూలు చేసేవారు. గత నోటిఫికేషన్‌లో ఏఆర్‌టీ ట్యాక్స్ పాలసీ ఉంది. దీంతో వ్యాపారులు దరఖాస్తులు దాఖలు చేయడానికి నిరాసక్తి చూపించారు. ఈ విషయం సీఎం చంద్రబాబు దృష్టికి వెళ్లడంతో ఏఆర్‌టీ ట్యాక్స్ రద్దుకు ఆదేశించడంతో బార్‌లకు పెద్ద ఊరట లభించినట్లయ్యింది. బార్‌లో నెలకు రూ.30లక్షల మద్యం విక్రయాలు చేస్తే రూ.4.50లక్షలు చొప్పున ఆదా అవుతుంది. సంవత్సరానికి రూ.60లక్షల వరకు ఏఆర్‌టీ ట్యాక్స్ రూపంలో మిగులుతుంది. దీంతో వ్యాపారుల నుంచి ఈసారి బార్‌లకు దరఖాస్తుల నమోదుకు విశేష స్పందన వచ్చింది.

వైద్య విజ్ఞాన ప్రదర్శన విద్యార్థులకు ఎంతో ఉపయోగం

✤ రాష్ట్రంలో 1.40 కోట్ల మందికి క్యాన్సర్ స్క్రీనింగ్ పరీక్షలు ✤ మంత్రి సత్యకుమార్‌యాదవ్

వైద్య కళాశాలలోని మ్యూజియాన్ని సందర్శిస్తున్న మంత్రి సత్యకుమార్, ఎమ్మెల్యేలు నసీర్, మాధవి

గుంటూరు(నగరంపాలెం), న్యూస్‌టుడే: మూడు దశాబ్దాల తర్వాత గుంటూరు వైద్య కళాశాలలో ఏర్పాటు చేసిన వైద్య విజ్ఞాన ప్రదర్శన ఆకట్టుకుందని, వైద్య విద్యార్థులకు ఇది ఎంతో ఉపయోగపడుతుందని రాష్ట్ర వైద్య, ఆరోగ్య శాఖ మంత్రి సత్యకుమార్‌యాదవ్ అన్నారు. గుంటూరు వైద్య కళాశాలలో మెడి ఫ్యూజన్-2026 వైద్య విజ్ఞాన ప్రదర్శనను మంత్రి సత్యకుమార్‌యాదవ్. ఎమ్మెల్యేలు మహమ్మద్ నసీర్, గల్లా మాధవితో కలిసి బుధవారం ప్రారంభించారు. ముందుగా అనాటమీ విభాగంలో ఏర్పాటు చేసిన అస్థిపంజరం, మృతదేహాలు, వైద్య కళాశాలలో 33 విభాగాలకు సంబంధించిన నమూనాలు, లైబ్రరీలో మానవ శరీర నిర్మాణాలు పరిశీలించి స్వీయ చిత్రాలు తీసుకున్నారు. మానవ శరీర నిర్మాణం పనితీరు గురించి ప్రిన్సిపల్ ఎన్వీ సుందరాచారి, వైస్ ప్రిన్సిపల్స్ శ్రీధర్, మాధవిలను అడిగి తెలుసుకున్నారు. ఈ సందర్భంగా మంత్రి సత్యకుమార్ యాదవ్ మాట్లాడుతూ సాధారణ విద్యార్థులు కూడా ఈ ప్రదర్శనను తిలకించాలని సూచించారు. ఈ కార్యక్రమం ఏర్పాటు చేసిన ప్రిన్సిపల్ ఎన్వీ సుందరాచారిని అభినందించారు.

ప్రజలకు అవగాహన తప్పనిసరి

ప్రతి ఒక్కరు క్యాన్సర్‌పై అవగాహన కలిగి ఉండాలన్నారు. ప్రభుత్వం ప్రజలకు ఉచితంగా స్క్రీనింగ్ పరీక్షలు చేయిస్తుందని, ఇప్పటి వరకు 1.40 కోట్ల మందికి నిర్వహించామన్నారు. క్యాన్సర్ రోగులకు చికిత్స అందించేందుకు చర్యలు చేపట్టామన్నారు. ప్రథమ స్థాయి క్యాన్సర్ కేంద్రంగా గుంటూరును తయారుచేశామన్నారు. క్యాన్సర్ రోగుల కోసం రూ.617 కోట్లు ఖర్చు చేస్తున్నట్లు తెలిపారు. గ్రామ స్థాయిలో ప్రజలు క్యాన్సర్ పరీక్షలు చేయించుకునేందుకు ముందుకు రావాలన్నారు. ఎమ్మెల్యేలు నసీర్, మాధవి మాట్లాడుతూ మెడి ఫ్యూజన్ వైద్య ప్రదర్శన ద్వారా ప్రజలకు శరీరం పట్ల పూర్తి అవగాహన కలుగుతుందన్నారు.

క్రీడల్లోనూ విద్యార్థులు రాణించాలి

క్రీడా జ్యోతితో తిరుపతి జిల్లా కలెక్టర్ వెంకటేశ్వర్

గుంటూరు రూరల్, న్యూస్‌టుడే: విద్యార్థులు చదువుతోపాటు ఆసక్తి ఉన్న క్రీడల్లోనూ రాణించి పాఠశాలకు మంచి పేరు తీసుకురావాలని తిరుపతి జిల్లా కలెక్టర్ డాక్టర్ వెంకటేశ్వర్ అన్నారు. నల్లపాడులోని లొయోలా పబ్లిక్ పాఠశాలలో అండర్-17, 18, 19 విభాగాల్లో క్రీడా పోటీలు బుధవారం ప్రారంభమయ్యాయి. వెంకటేశ్వర్ మాట్లాడుతూ..తాను ఇక్కడ చదువుకున్న రోజుల్లో పలు పోటీల్లో పాల్గొని బహుమతులు సాధించానని గుర్తు చేసుకున్నారు. చదువుకున్న పాఠశాలకు ముఖ్య అతిథిగా రావటం ఎంతో సంతోషంగా ఉందన్నారు. కరస్పాండెంట్ అండ్ సుపీరియర్ ఫాదర్ డాక్టర్ ఆంటోని, ప్రిన్సిపల్ సగాయరాజ్ మార్క్, వైస్ ప్రిన్సిపల్ జోసఫ్ రాజ్, ఫాదర్ నరేష్, బ్రదర్ అరవింద్, పాఠశాల క్రీడా విభాగాధిపతి బాపూజీ తదితరులు పాల్గొన్నారు.

శివపార్వతుల కల్యాణం నేడు

పట్టాభిపురం, న్యూస్‌టుడే: శ్రీశైలం దేవస్థానం ఆధ్వర్యంలో శ్రీభ్రమరాంబ మల్లికార్జున స్వామి కల్యాణ మహోత్సవం ఎన్టీఆర్ స్టేడియంలో గురువారం జరుగుతుందని శ్రీశైలం దేవస్థానం బోర్డు సభ్యుడు బోడేపూడి వెంకట సుబ్బారావు తెలిపారు. సాయంత్రం 6 గంటలకు కల్యాణం ప్రారంభమవుతుందన్నారు. శ్రీశైలం దేవస్థానం తరఫున స్వామి వారి రథోత్సవం ఉంటుందని, ఆలయ పూజారులు పాల్గొంటారన్నారు. గార్డెన్స్ శ్రీ వేంకటేశ్వరస్వామి దేవస్థానం నుంచి కల్యాణ మహోత్సవం ప్రాంగణం వరకు శోభాయాత్ర జరుగుతుందన్నారు.

ప్రతిభ వెలికితీసేందుకు పోటీలు దోహదం

విజేతలతో డీసీఈబీ కార్యదర్శి తిరుమలేష్, శ్రీసత్యసాయి విద్యావిహార్ ప్రిన్సిపల్ సీతామహాలక్ష్మి

బహుమతులు అందుకున్న విద్యార్థులతో నారాకోడూరు జడ్పీహెచ్ఎస్ హెచ్ఎం ఏడుకొండలు, సీతామహాలక్ష్మి

నగరపాలకసంస్థ, ఏటి.అగ్రహారం(గుంటూరు) న్యూస్‌టుడే: విద్యార్థుల్లో ప్రతిభ, సృజనాత్మకతలను వెలికి తీసేందుకు ఇలాంటి పోటీలు దోహదం చేస్తాయని జిల్లా కామన్ ఎగ్జామినేషన్ బోర్డు కార్యదర్శి తిరుమలేష్ అన్నారు. బుధవారం జడ్పీ ప్రాంగణంలోని శ్రీసత్యసాయి విద్యావిహార్‌లో 'ఈనాడు' ప్రతిభా పాటవ పోటీలు ప్రాంతీయ స్థాయిలో నిర్వహించి విజేతలకు బహుమతులు ప్రదానం చేశారు. విజేతలు జిల్లా స్థాయికి ఎంపికయ్యారు. 40రోజులుగా పాఠశాల స్థాయిలో నిర్వహించిన వ్యాసరచన, చిత్రలేఖనం, ఉపన్యాసం, క్విజ్ పోటీల్లో విజేతలైన విద్యార్థులకు ఇక్కడ ప్రాంతీయ స్థాయి పోటీలు జరిగాయి. ఈ సందర్భంగా తిరుమలేష్ మాట్లాడుతూ ఈనాడు- ఈటీవీ సామాజిక అంశాలతో పాటు చైతన్య కార్యక్రమాలు, విద్యార్థుల్లో పోటీతత్వం పెంచేందుకు పోటీలు నిర్వహించడం అభినందనీయమన్నారు. గుంటూరు-2 ప్రాంతీయ స్థాయిలో విజేతలకు నారాకోడూరు హెచ్ఎం ఎం.ఏడుకొండలు బహుమతులు ప్రదానం చేశారు. కార్యక్రమంలో శ్రీసత్యసాయి విద్యావిహార్ ప్రిన్సిపల్ పీవీ సీతామహాలక్ష్మి పాల్గొన్నారు. న్యాయనిర్ణేతలుగా చిత్రలేఖనం సాంబశివరావు, సాయి, వ్యాసరచనకు మంగారావు, ఉపన్యాసానికి అమీర్ వ్యవహరించారు.

పోటీల్లో విజేతలు వీరే..

✤ **గుంటూరు- 1 రీజియన్ నుంచి వ్యాసరచన పోటీల్లో..** ప్రథమ, ద్వితీయ, తృతీయ స్థానాలు ఎస్‌డీ జాస్మిన్ (జైన్ స్కూల్), పి. మంగన్(విజేత స్కూల్), షేక్ రహసఫియాహాషిమ్(సుమేధ స్కూల్). ✤ చిత్రలేఖనంలో.. పి.వి.దివిజ(భాష్యంస్కూల్, పట్టాభిపురం), ఎల్.రఫెల్లా(సుమేధ స్కూల్), షేక్ సల్మా(శ్రీవైష్ణవి విద్యానికేతన్) ✤ **ఉపన్యాసంలో..** షేక్ ఎషికా అర్జున్(శ్రీసత్యసాయి విద్యావిహార్), ఆర్.శ్రీవర్ధని(జైన్ హైస్కూల్), ఎం.షణ్ముఖశ్రీ(వీఆర్ హైస్కూల్) ✤ **క్విజ్‌లో..** ఎ.జీవనలక్ష్మి(శ్రీసత్యసాయి విద్యావిహార్), పి.స్రవంతి(ది. సెంట్రల్ పబ్లిక్‌స్కూల్), ఒ.పూజిత (ఎన్ఆర్ఐ ఇండియన్ స్ప్రింగ్స్ స్కూల్) గెలుపొందారు. ✤ **గుంటూరు- 2 రీజియన్ నుంచి వ్యాసరచన పోటీల్లో..** ప్రథమ, ద్వితీయ, తృతీయ స్థానాలు వరుసగా... షేక్ సుహనాముస్కాన్ (సెయింట్ లారెల్స్ హైస్కూల్), వి.మధుసూదన్ (సెయింట్ లారెల్స్ హైస్కూల్), ఎం.లోహిత్‌కుమార్ (డాక్టర్ కేవీఎల్‌పీ స్కూల్). ✤ చిత్రలేఖనం.. కె.హిమవెంకటనాగశ్రీ(డాక్టర్ కేవీఎల్‌పీ స్కూల్), కె.హేమతేజ్ స్వరూప్(సెయింట్ లారెల్స్ హైస్కూల్), బి.హర్షనందిత(నారాయణ, స్కూల్ స్తంభాలగరవు). ✤ **ఉపన్యాసం(స్పీచ్)..** ఎం.మౌనికా (పాటిబండ్ల సీతారామయ్య హైస్కూల్), కె.జయశ్రీహర్ష(సెయింట్ లారెల్స్ స్కూల్), కె.హిమవెంకటనాగశ్రీ(డాక్టర్ కేవీఎల్‌పీ స్కూల్). ✤ క్విజ్.. టి.ఉత్తేజ్‌రెడ్డి (డాక్టర్ కేవీఎల్‌పీ స్కూల్), కె.సుజయ్ (శ్రీచైతన్య స్కూల్, లక్ష్మీపురం), ఎస్.భార్గవ్ (దిసెంట్రల్ పబ్లిక్ స్కూల్) కైవసం చేసుకున్నారు.

అద్దాలు పగిలిన కారుతో వైకాపా బలప్రదర్శన

ధ్వంసమైన కారుతో బలప్రదర్శనగా సాగుతున్న వైకాపా కార్యకర్తలు

పట్టాభిపురం, న్యూస్‌టుడే: అంబటి అనుచిత వ్యాఖ్యల నేపథ్యంలో తెదేపా కార్యకర్తల దాడిలో ధ్వంసమైన కారుతోనూ వైకాపా శ్రేణులు బలప్రదర్శన నిర్వహించడం గమనార్హం. అంబటి రాంబాబు ఇంటికి జగన్ పరామర్శకు వస్తున్న తరుణంలో జాతీయ రహదారిపై ప్రత్తిపాడు ఇన్‌ఛార్జి బలసాని కిరణ్‌కుమార్ కార్యాలయం వద్ద సదరు కారును ఉంచారు. కారు వద్దకు జగన్‌ను తీసుకెళ్లి చూపాలని వైకాపా నాయకులు దానిని తీసుకొచ్చారు. అయితే అద్దాలు ధ్వంసమైన కారును అక్కడ చూడకుండా సిద్ధార్థనగర్‌లోని అంబటి రాంబాబు ఇంటి వద్దకు తీసుకురమ్మని సూచించారు. దీంతో వైకాపా కార్యకర్తలు ఆ కారును ఊరేగింపుగా తీసుకొచ్చారు. పోలీసులు వారిస్తున్నా వినలేదు. కారుతో పాటు పలువురు వైకాపా నాయకులు పోలీసుల్ని తోసుకుంటూ లోపలకు వెళ్లేందుకు ప్రయత్నించారు. పోలీసులు ప్రతిఘటించడంతో ఉద్రిక్త పరిస్థితి నెలకొంది.

మందిని తరలించి.. జంక్షన్లలో మాటేసి..

కలెక్టరేట్(గుంటూరు): అంబటి కుటుంబ సభ్యుల పరామర్శను జగన్ బలప్రదర్శనగా మార్చారు. నియోజకవర్గాల వారీగా ప్రజలను తరలించే కార్యక్రమాన్ని పార్టీ నేతలు తీసుకున్నారు. కూడళ్లలో జగన్ వచ్చే సమయానికి ముందుగానే రోడ్లపై వైకాపా శ్రేణులు గుంపులుగా నిలబడి జనజీవనానికి ఆటంకం కలిగించాయి. ఏటుకూరు బైపాస్ వద్ద రెండు నియోజకవర్గాలకు చెందిన శ్రేణులను తరలించారు. ప్రధాన కూడళ్ల వద్ద ముందుగానే నాయకులు పెద్ద ఎత్తున వాహనాలను నిలిపి కాన్వాయ్ వచ్చిన సమయంలో వాటితో పాటు ముందుకు సాగారు. నగరంలోకి ప్రవేశించిన తర్వాత కూడా ప్రధాన కూడళ్లలో ఆగుతూ రావడంతో ప్రజలు ఇబ్బందులు పడ్డారు. అంబటి ఇంటి సమీపంలో ప్రధాన రోడ్డుపై ధూళిపాళ్ల నరేంద్ర ఫ్లెక్సీలు కొందరు గుర్తు తెలియని వ్యక్తులు చింపివేశారు.

గోడలు దూకి.. మొక్కలు ధ్వంసం చేసి..

పట్టాభిపురం: జగన్ గుంటూరు పర్యటన సందర్భంగా వైకాపా కార్యకర్తలు రెచ్చిపోయారు. అంబటి ఇంటి చుట్టుపక్కల ఉన్నవారి ఇళ్ల గోడలు దూకి పైకి ఎక్కారు. ఈవిధంగా మీ ఇంటి గోడలు ఎక్కితే ఊరుకుంటారా.. అని స్థానికులు ప్రశ్నిస్తున్నా చెవికెక్కించుకోలేదు. ఇళ్ల ఆవరణలో ఉన్న పచ్చని మొక్కల్ని తొక్కుకుంటూ వెళ్లడంతో అవి పాడైపోయాయి.

ప్రశ్నలకు సమాధానం దాటవేసి..

జగన్ మీడియా సమావేశం ప్రారంభించే ముందు వైకాపా శ్రేణులు ఈలలు, కేరింతలతో గోల చేయగా తన చెవిని పలుమార్లు చూపిస్తూ మిన్నకుండాలని వారికి సూచించారు. అలాగే మీడియా సమావేశం చివరలో విలేఖరులు ప్రశ్నలు సంధించగా తనకు గొంతునొప్పిగా ఉందని వెనుదిరిగారు.

55 మంది.. 55 ఏళ్ల తర్వాత

అయిదున్నర దశాబ్దాల తర్వాత కలుసుకున్న మిత్రులు

గుంటూరు సాంస్కృతికం, న్యూస్‌టుడే: గుంటూరులో గింజుపల్లి పూర్ణచంద్రరావు స్థాపించిన పూర్ణ కాలేజీలో చదివిన 1970 నాటి పూర్వ విద్యార్థులు బుధవారం గుంటూరులో కలిశారు. అయిదున్నర దశాబ్దాల తర్వాత మొదటిసారి కలుసుకున్న ఆనందంతో వారంతా ఆ కళాశాలలో తీపి జ్ఞాపకాలను నెమరువేసుకొని సంతోషంగా గడిపారు. ఈ సమావేశంలో సుమారు 55 మంది పూర్వ విద్యార్థులు పాల్గొన్నారు. ఇందులో ప్రవాసాంధ్రులు, హైదరాబాద్, వైజాగ్ తదితర ప్రాంతాలవారున్నారు. చిన్ననాటి మిత్రులను చూసేందుకు తహతహలాడుతూ వచ్చారు. కార్యక్రమాన్ని గింజుపల్లి సాంబశివరావు, డాక్టర్ గింజుపల్లి సుధాకర్, నర్రా శివకుమారి తదితరులు నిర్వహించారు. సమావేశంలో జేకేసీ కళాశాల ప్రిన్సిపల్ గోపీచంద్, అమెరికా నుంచి వచ్చిన రత్నకుమారి, పట్టాభి, ఒంటెద్దు జనార్దనరెడ్డి, రవిప్రసాద్, చెన్నకేశవరావు తదితరులు పాల్గొన్నారు.

డ్రైవింగ్, కంప్యూటర్ ట్యాలీ కోర్సుల్లో ఉచిత శిక్షణ

కలెక్టరేట్(గుంటూరు), న్యూస్‌టుడే: కారు డ్రైవింగ్, కంప్యూటర్ ట్యాలీ కోర్సుల్లో ఉచిత శిక్షణ ఇవ్వనున్నట్లు యూనియన్ గ్రామీణ స్వయం ఉపాధి శిక్షణ సంస్థ డైరెక్టర్ టి.సందీప్‌బాబు బుధవారం ఒక ప్రకటనలో తెలిపారు. మార్చి 2వ తేదీ నుంచి కారు డ్రైవింగ్, 9వ తేదీ నుంచి కంప్యూటర్ ట్యాలీ కోర్సుల్లో ఉచిత శిక్షణ ప్రారంభమవుతుందన్నారు. గుంటూరు, పల్నాడు, బాపట్ల జిల్లాలకు చెందిన గ్రామీణ ప్రాంత నిరుద్యోగ యువతులు, మహిళలు దరఖాస్తు చేసుకోవచ్చని తెలిపారు. శిక్షణ కాలంలో ఉచిత భోజన, వసతి సదుపాయం కల్పించనున్నట్లు చెప్పారు. 19 నుంచి 50 సంవత్సరాలు వయసు కలిగి, ఆసక్తి ఉన్న అభ్యర్థులు తెల్ల రేషన్ కార్డు, ఆధార్ కార్డు జిరాక్స్‌లు, నాలుగు ఫొటోలు, 10వ తరగతి ఉత్తీర్ణత పత్రంతో దరఖాస్తు చేసుకోవాలని కోరారు. దరఖాస్తులను గుంటూరు కొత్తపేట ఓల్డ్ బ్యాంక్ స్ట్రీట్, 14-1-14 ఇంటి నంబరులోని యూనియన్ గ్రామీణ స్వయం ఉపాధి శిక్షణ సంస్థలో అందించాలన్నారు. వివరాలకు 08632336912 నంబరును సంప్రదించవచ్చన్నారు.

(c) eenadu

'గేట్ వే ఆఫ్ అమరావతిగా మచిలీపట్నం'

ఈనాడు డిజిటల్, మచిలీపట్నం: అమరావతి ఆర్థిక కారిడార్‌లో కృష్ణా జిల్లాను చేర్చి ఆర్థికంగా అభివృద్ధి చేసేందుకున్న అవకాశాలు.. వనరుల పరిశీలనకు సింగపూర్ బృందం బుధవారం జిల్లాలో పర్యటించింది. ఈ బృందంలో సింగపూర్ వ్యాపార, పరిశ్రమల మంత్రిత్వ శాఖ సీనియర్ డైరెక్టర్ ఫ్రాన్సిస్ చాంగ్ పుషిన్, డిప్యూటీ సీఈవో తెలియాన్ చెన్, చువా టైక్ హిం, నిషా షర్మా ఉన్నారు. తొలుత వీరితో కలిసి కలెక్టర్ బాలాజీ

పోర్టు పనులు పరిశీలిస్తున్న సింగపూర్ బృందం

కలెక్టరేట్‌లో జిల్లా అధికారులతో సమావేశం నిర్వహించారు. పవర్ పాయింట్ ప్రజంటేషన్ ద్వారా జిల్లా భౌగోళిక స్థితిగతులను, ఆర్థికంగా అభివృద్ధి చేసేందుకున్న వనరులు.. వ్యవసాయం, ఆక్వా, పరిశ్రమలు తదితర అంశాలను కలెక్టర్ సింగపూర్ బృందానికి వివరించారు. రొయ్యల ఉత్పత్తిలో దేశంలోనే జిల్లా అగ్రస్థానంలో ఉందని.. ప్రపంచ మార్కెట్‌లో ఇక్కడి రొయ్యలకు డిమాండ్ ఎక్కువన్నారు. ఆక్వా కల్చర్‌లో సమాచార సేకరణ.. డిజిటల్ ట్రేసబిలిటీ పైలెట్ ప్రాజెక్టు.. దాంతో చేకూరే ప్రయోజనాలు వివరించారు. మచిలీపట్నం ఓడరేవు నిర్మాణం పూర్తయితే హైదరాబాద్, తెలంగాణకు ఈ పోర్టు దగ్గరని తెలిపారు. గేట్ వే ఆఫ్ అమరావతిగా మచిలీపట్నం నిలుస్తుందన్నారు. పెడన కలంకారీ, బందరు వన్ గ్రామ్ గోల్డ్, ఘంటసాల బుద్ధుని స్థూపాలు, కూచిపూడి నృత్యం తదితర జిల్లా ప్రత్యేకతలను వారికి చెప్పారు. అనంతరం సింగపూర్ బృందం మచిలీపట్నం ఓడరేవు నిర్మాణాన్ని పరిశీలించింది.

క్వాంటమ్ వ్యాలీ శంకుస్థాపనకు ఏర్పాట్లు

తుళ్లూరు, న్యూస్‌టుడే: రాజధానిలో క్వాంటమ్ వ్యాలీ నిర్మాణాలకు ఈనెల 7న శంకుస్థాపన జరగనుంది. ఈ కార్యక్రమానికి ముఖ్యమంత్రి చంద్రబాబు ముఖ్యఅతిథిగా హాజరవనున్నారు. ఉద్దండరాయునిపాలెం సమీపంలో జరుగుతున్న ఏర్పాట్లను బుధవారం ప్రభుత్వ కార్యదర్శి ప్రద్యుమ్న, గుంటూరు జిల్లా కలెక్టర్ తమీమ్ అన్సారియా, సీఆర్డీఏ కమిషనర్ కన్నబాబు పరిశీలించారు. కార్యక్రమంలో సీఆర్డీఏ అదనపు కమిషనర్ భార్గవ తేజ, జిల్లా జాయింట్ కలెక్టర్ అశుతోష్ శ్రీవాస్తవ తదితరులు పాల్గొన్నారు.

నయా.. నిలుపుదోపిడీ!

- సొమ్ము ప్రైవేటోళ్లకు.. నింద దేవస్థానానికి
- పార్కింగ్ దందాపై ప్రజల తీవ్ర అసహనం

'బస్సుకు మూడు గంటలకు.. రూ.200 పార్కింగ్ రుసుం ఎక్కడైనా ఉంటుందా.?, మల్టీప్లెక్స్ సినిమా థియేటర్లలోనూ ఉండదు. అలాంటిది.. దుర్గగుడి పైవంతెన కిందన నగరపాలిక పార్కింగ్‌లా ఈ ధర వసూలు చేస్తున్నారు. కారుకు రూ.100.. ద్విచక్ర వాహనానికి రూ.50. మూడు గంటలు దాటితే.. ప్రతి రెండు గంటలకు మళ్లీ రెట్టింపు బాదుడే.'

– ఈనాడు, అమరావతి

రూ.200 వసూలు చేశారని చూపిస్తున్న బస్సు డ్రైవర్

కారుకు రూ.30 ఉంటే.. రూ.100 తీసుకున్నారని వాపోతున్న భక్తుడు

కొండ పక్కనే ఉన్న రోడ్డుపైనే ఉన్న ఈ పార్కింగ్ వసూళ్లపై తీవ్రవిమర్శలు వస్తున్నాయి. ఇంత దారుణంగా దోచేస్తున్నా.. ఒక్కరికీ పట్టదా..? అని భక్తులు సామాజిక మాధ్యమాల్లో వీడియోల్లో వాపోతున్నారు. ఇక్కడ పార్కింగ్ స్థలమే లేదు. పైవంతెన కిందన రోడ్డునే పార్కింగ్‌గా.. దండుకోమని ఓ ప్రైవేటు వ్యక్తికి పాలిక అధికారులు కట్టబెట్టారు. భక్తుల బాధలు పట్టించుకునే సిబ్బంది ఎవరూ లేరు. ఈ రోడ్డు పార్కింగ్ దుర్గగుడి పరిధిలో ఉండడంతో.. భక్తులంతా దేవస్థానాన్ని విమర్శిస్తున్నారు.'

పాలకులేం చేస్తున్నట్టు?..

పార్కింగ్ పేరుతో నిలువునా దోచేస్తుంటే.. నగర ప్రజా ప్రతినిధులు ఏం చేస్తున్నారు? పాలిక అధికారులు ఏడాదికి కేవలం రూ.32 లక్షలకు.. కెనాల్ రోడ్డు నుంచి బొడ్డుబొమ్మ సెంటర్ వరకూ రోడ్డుపైనే ఈ పార్కింగ్‌ను ప్రైవేటు గుత్తేదారుకు కట్టబెట్టారు. ఎంత వసూలు చేయాలి? ఎక్కడి నుంచి ఎక్కడికి వాహనాలు ఆపడానికి పార్కింగ్‌కు ఇచ్చారనే.. బోర్డులు, సరిహద్దులు లేవు. దీంతో విచ్చలవిడిగా.. దారంతా ఆక్రమించి వాహనాలను నిలబెట్టి మరీ వసూళ్లు చేస్తున్నారు.

ప్రైవేటు సైన్యంతో..

రైల్వేస్టేషన్, బస్టేషన్ ఎక్కడైనా.. పార్కింగ్‌కు మూడు గంటలకు కారుకు రూ.30, ద్విచక్ర వాహనానికి రూ.10 ఉంది. కొన్ని ప్రాంతాల్లో ప్రీమియం పార్కింగ్ అయితే.. కారుకు రూ.50, బైక్‌కు రూ.20. కానీ.. ఇక్కడ మాత్రం స్థిర ధర లేదు. టికెట్‌పైన.. కారు, ట్యాక్సీకి.. మూడు గంటలకు రూ.30, తర్వాత రెండు గంటలకోసారి రూ.20 అని ఉంటుంది. ఈ ధరను కొట్టేసి.. వాళ్లకు నచ్చిన ధరను పెన్‌తో రాసి వసూళ్లు చేస్తున్నారు. బస్సులకు రూ.200 ఈ టిక్కెట్‌పైనే రాసి మరీ గుంజుతున్నారు. వారాంతాల్లో, రద్దీ రోజుల్లో.. ధరలు మరింత పెరిగిపోతున్నాయి. అడిగే వాళ్లు.. అడ్డుకునే వాళ్లు లేక.. ఓ ప్రైవేటు సైన్యం స్వైరవిహారం చేస్తోంది.

రామచంద్రాపురం- నున్న మధ్య రెయిలింగ్ పనులు వదిలేశారిలా...

కళ్లెదుటే ముప్పు... కలగదేం కనువిప్పు..?

జక్కంపూడి సమీపంలో తక్కువ ఎత్తులో వేలాడుతున్న హైటెన్షన్ వైర్లు

పశ్చిమ బైపాస్ నిర్మాణం తుది దశకు చేరుకున్నా అసంపూర్తి పనులు ప్రమాద ఘంటికలు మోగిస్తున్నాయి. సంక్రాంతికి ముందే ప్రయాణాలు మొదలవగా రోజుకు 10 వేలకు పైగా వాహనాలు రాకపోకలు సాగిస్తున్నాయి. రామచంద్రాపురం నున్న మధ్యలో రోడ్డుకు ఇరువైపులా రెయిలింగ్ పనులు అసంపూర్తిగా ఉన్నాయి. దీంతో ఆదమరచి వాహనం నడిపితే అంతే సంగతులు. పై వంతెన నుంచి కిందకు సుమారు 20 అడుగుల ఎత్తు ఉండడంతో రోడ్డు పక్కకు వస్తే కింద పడే ప్రమాదం ఉంది. ఆ ప్రాంతంలో ప్రమాద సూచికలు, విద్యుత్తు దీపాలు లేవు. ★ జక్కంపూడి హైటెన్షన్ వైర్ల ఎత్తు పెంచేందుకు న్యాయస్థానం గత అక్టోబర్‌లోనే తీర్పు ఇచ్చినా ఇప్పటికీ పనులు చేయలేదు. దీంతో రహదారికి కొద్ది ఎత్తులోనే వైర్లు వేలాడుతున్నాయి. భారీ వాహనాలు అదే మార్గంలో ప్రమాదకరంగా వెళుతున్నాయి. - **ఈనాడు, అమరావతి**

పైపులు నాసి.. పైరవీలతో మేసి

గ్రామీణ నీటి సరఫరా శాఖలో అడ్డగోలు వ్యవహారాలు

ఈనాడు, అమరావతి

'వైకాపా పాలనలో గ్రామీణ నీటి సరఫరా శాఖలో అవినీతి కట్టలు తెంచుకుంది. అడిగేవారే లేరన్నట్లు ఇద్దరు అధికారులు అడ్డగోలు దందా నెరిపారు. కనీస నాణ్యత లేని పైపులు వేసి భారీగా దోచుకున్నారు. ప్రభుత్వానికి జీఎస్టీ ఎగ్గొట్టేందుకు గుత్తేదారులతో కుమ్మక్కయి దొంగ బిల్లులతో మాయ చేశారు.'

రూ.లక్షలు స్వాహా...

★ గంగూరులో తాగునీటి సరఫరాకు 15 ఏళ్ల కిందటే మూసేసిన కంపెనీ పేరు వాడుకొని నకిలీ జీఐ పైపులను వేశారు. ఒక్కో పైపు 34.66 కిలోలు ఉండాలి. అమర్చినవి 24 కిలోలైనా లేవు. ఒక్కో పైపునకు రూ.300 చొప్పున రూ.15 లక్షలు స్వాహా చేశారు. వణుకూరులోనూ ఇదేతరహాలో దోచేశారు. ★ గొల్లపూడి... 2022లో పెనమలూరు నుంచి మైలవరం సబ్‌డివిజన్‌లో కలిసినా సాంకేతిక లొసుగులతో పెనమలూరులోనే పనులు చేయించి భారీగా వెనకేశారు. ★ పైడూరుపాడులో భూమి ఉపరితలంపై పైపులేసి... భూమి లోపల వేసినట్లు చూపించారు. 4 కిమీ మేర గుంతలు తవ్వి పైపులు వేసినట్లు తప్పుడు బిల్లులతో భారీగా కొట్టేశారు. ★ రాయనపాడు, గొల్లపూడిలో వాడిన జీఐ పైపులు, చేతిపంపులూ నాసివే. క్వాలిటీ కంట్రోల్ పరీక్షలైనా చేయకుండా కప్పిపుచ్చారు.

గంగూరులో నాసిరకం పైపులు

ఇద్దరూ ఇద్దరే...

★ అప్పటి పెనమలూరు సబ్‌డివిజన్ డీఈ, జేఈలు కథ నడిపారు. జేఈ 14 ఏళ్లు ఒకేచోట పాతుకుపోయి.. అవినీతిలో కూరుకుపోయారు. ★ గుత్తేదారులతో కుమ్మక్కయి పైపుల నాణ్యతకు నీళ్లొదిలి కనీస ప్రమాణాలు లేని పైపులు పెట్టించి కమీషన్లు కొల్లగొట్టారు. వీరి హయాంలో 200 కిమీపైగా నాసిపైపులు వేసిన ఆరోపణలున్నాయి. ★ గుత్తేదారులు జీఎస్టీ చెల్లించకుండా తప్పుడు బిల్లులు పెట్టినా మామూళ్లు తీసుకుని బిల్లులు చేసేవారు. వర్క్ ఆర్డర్ పొందిన గుత్తేదారు పేరిట ఇన్వాయిస్ లేకున్నా బిల్లులు చేశారు. ★ పైపులు వేయడానికి చిన్న గుంతలు తీసి.. భారీగా బిల్లులు చేసుకోవడం, ఎంబుక్ సరిలేకున్నా అడ్డగోలుగా బిల్లులు ఇచ్చేసినా వీరిపై చర్యలు శూన్యం.

మనీలాండరింగ్ కేసు పేరుతో టోకరా

వృద్ధురాలి నుంచి రూ.5 లక్షలు కొట్టేసిన నేరగాళ్లు

విజయవాడ నేరవార్తలు, న్యూస్‌టుడే: మనీలాండరింగ్ కేసులో ప్రధాన నిందితుడైన సదఖత్‌ఖాన్‌తో సంబంధాలున్నాయని.. మిమ్మల్ని అరెస్టు చేస్తామంటూ భయపెట్టి సైబర్ నేరగాళ్లు ఓ వృద్ధురాలి నుంచి రూ.5లక్షలు కొట్టేశారు. నగరానికి చెందిన ఒక విశ్రాంత ఉపాధ్యాయురాలికి 2025, డిసెంబరు 17న గుర్తు తెలియని వ్యక్తి పోలీస్ అంటూ ఫోన్ చేశాడు. ఆమె ఆధార్ కార్డుతో బెంగళూరులో సిమ్ తీసుకుని, దాన్ని మనీ లాండరింగ్ కేసులో ఉపయోగించారని చెప్పాడు. సదఖత్‌ఖాన్ అనే ప్రధాన నిందితుడితో మీకు సంబంధాలున్నాయని.. దీనిపై సీబీఐ కేసు నమోదు చేసి అరెస్టు చేస్తుందని భయపెట్టాడు. ఈ అరెస్టు నుంచి తప్పించుకోవాలంటే.. డబ్బులు చెల్లించాలన్నాడు. దీంతో అతడు చెప్పిన బ్యాంకు ఖాతాకు 2025, డిసెంబరు 23న వృద్ధురాలు రూ.5 లక్షలు పంపారు. మోసపోయినట్లు గుర్తించి సైబర్ క్రైం పోలీసులకు బుధవారం ఫిర్యాదు చేయగా.. వారు కేసు నమోదు చేశారు. బాధితురాలు పంపిన నగదు బెంగళూరులో కోరమంగళలోని ఉత్కర్ష్ స్మాల్ ఫిన్ బ్యాంకు శాఖకు వెళ్లినట్లు తేలింది.

ప్రవంతిని భారత్‌కు రప్పించే యత్నాలు

ఈనాడు, అమరావతి: పలు రాష్ట్రాల్లో కేసులతో ముడిపడిన అద్దె ఖాతాల వ్యవహారంలో కీలక నిందితురాలు ప్రవంతిని భారత్‌కు రప్పించేందుకు పోలీసులు ప్రయత్నాలు ప్రారంభించారు. ఫిలిప్పీన్స్ దేశస్థుడిని పెళ్లిచేసుకుని.. అక్కడే స్థిరపడిన ఆమెను లోతుగా విచారిస్తేనే కీలక అంశాలు తేలేవీలుంది. విజయవాడలో తెరిచిన ఖాతాలను సూర్య, పార్వతి ఫిలిప్పీన్స్‌కు పంపేవారు. ప్రవంతి నుంచి ఎవరెవరికి వెళ్లాయనేది తేలలేదు. ✪ ఈ కేసులో ఆమెను నిందితురాలిగా చేర్చినందున ప్రశ్నించాల్సి ఉందనీ, తప్పనిసరిగా భారత్‌కు పిలిపించాలని ఆమె తల్లిదండ్రులకు పోలీసులు చెప్పగా... అంగీకరించినట్లు తెలిసింది. నిందితురాలు వస్తే.. ఈ ముఠా సేకరించిన ఖాతాలు ఎవరికిచ్చారు? మోసగాళ్లు ఏ అవసరాలకు వాడారో తేలే వీలుంది. నిందితులు సూర్య, పార్వతి, ప్రవంతి గతంలో విజయవాడలో ఏవియేషన్ కోర్సు చేశారు. అప్పుడు వీరు పరిచయమవగా.. తర్వాత ప్రవంతి ఫిలిప్పీన్స్ వెళ్లిపోయింది. ✪ సూర్య ముఠా సుమారు 300 బ్యాంకు ఖాతాలు సేకరించి ఫిలిప్పీన్స్ పంపింది. ఈ ఖాతాలతో రూ.111 కోట్ల లావాదేవీలు జరిగినట్లు తేలింది. బెట్టింగ్, సైబర్ నేరాలు, డిజిటల్ అరెస్టు మోసాలకు వీటిని ఉపయోగించారు. కేసులో 10 మందిని పోలీసులు నిందితులుగా చేర్చారు. నల్లమేకల వేణుగోపాల్, గోపీకృష్ణ, మౌలాలి ఎక్కువ ఖాతాలు సమకూర్చినట్లు తేలగా.. వీరు పరారీలో ఉన్నారు. ఫోన్ స్విచ్ఛాఫ్ చేసుకుని... విజయవాడ కోర్టులో ముందస్తు బెయిల్ పిటిషన్ దాఖలు చేశారు.

ముందస్తు పరీక్షలతో క్యాన్సర్‌కు అడ్డుకట్ట

కలెక్టరేట్(మచిలీపట్నం): ముందస్తు వైద్య పరీక్షలతో క్యాన్సర్‌కు అడ్డుకట్ట వేయవచ్చని కలెక్టర్ బాలాజీ అన్నారు. ప్రపంచ క్యాన్సర్ దినోత్సవం సందర్భంగా వైద్యారోగ్య శాఖ, సర్వజనాసుపత్రి ఆధ్వర్యాన బందరులో బుధవారం నిర్వహించిన అవగాహన ర్యాలీని కలెక్టర్ ప్రారంభించి మాట్లాడారు. క్యాన్సర్‌ను ముందుగా గుర్తించడం, నివారించడం, చికిత్స చేయడం వంటి అంశాలపై ప్రజలకు అవగాహన కల్పించేందుకు ప్రతి ఏడాది ఫిబ్రవరి 4న 'ప్రపంచ క్యాన్సర్ దినోత్సవం' పాటిస్తున్నట్లు వివరించారు. మచిలీపట్నం ఎంపీ బాలశౌరి కృషి, బెల్ కంపెనీ సౌజన్యంతో క్యాన్సర్ స్క్రీనింగ్ కోసం ప్రత్యేక మొబైల్ బస్సు ఏర్పాటు చేశామని, ఇప్పటి వరకూ దాని ద్వారా 31 ప్రాంతాల్లో వైద్య పరీక్షలు నిర్వహించి గుర్తించిన 110 మందిని హయ్యర్ సెంటరుకు రిఫర్ చేయగా వారిలో 28 మందికి క్యాన్సర్ ఉన్నట్టు నిర్ధారణ అయినట్టు తెలిపారు. వ్యాధి చివరి దశలో ఉన్న వారికి ఎన్టీఆర్ వైద్య సేవ ద్వారా చికిత్స అందిస్తారన్నారు. సర్వజనాసుపత్రి సూపరింటెండెంట్ డా.ఆశాలత, డిప్యూటీ సూపరింటెండెంట్ శ్రీనివాసు, ఆర్ఎంవో నిరంజన్, నర్సింగ్ కళాశాల వైస్ ప్రిన్సిపల్ వరలక్ష్మి, వైద్య కళాశాల విద్యార్థులు, సిబ్బంది పాల్గొన్నారు.

ర్యాలీలో కలెక్టర్ బాలాజీ, వైద్యారోగ్యశాఖాధికారులు

అంతు చూడమంటే.. అంత లేదన్నారు!

★ దోచింది రూ.13 కోట్లు.. తేల్చింది కోటిన్నరే ★ మూడు పంచాయతీల్లో అక్రమాలపై విచారణ

రామవరప్పాడు, పెనుగంచిప్రోలు, ముక్త్యాల పంచాయతీల్లో జరిగిన అక్రమాలపై ప్రాథమిక విచారణ నివేదిక ఉన్నతాధికారులకు చేరింది. మూడు పంచాయతీల్లో రూ.13 కోట్ల మేర స్వాహాపై ఆధారాలతో ఫిర్యాదులు వెల్లువెత్తినా... కేవలం రూ.1.5 కోట్ల మేరకే అవినీతి జరిగిందని తేల్చేశారు. బాధ్యులైన సర్పంచులు, కార్యదర్శులకు నోటీసులు ఇస్తామనీ.. అక్రమాలను బట్టి చెక్‌పవర్ రద్దు, సస్పెండ్, సొమ్ము రికవరీ చేస్తామంటున్నారు.

పన్నులు మింగేసి.. నిధులు బొక్కేసి.. ✪ మూడు పంచాయతీల్లో వసూలు చేసిన ఇంటి పన్నులను పంచాయతీ ఖాతాలో జమ చేయకుండా మింగేశారు. ✪ అభివృద్ధి పనుల కోసం నిధులు గుత్తేదారులకు, ఏజెన్సీలకు చెల్లించినట్లు చూపిస్తున్నా... క్షేత్రంలో పనులు జరగలేదు. ✪ కొన్ని పనుల విషయంలో... మంజూరు చేసిన నిధులకు, చేసిన పనులకు చాలా తేడా ఉన్నాయి. ✪ 2014-19 తెదేపా పాలనలో జరిగిన అభివృద్ధి పనులు వైకాపా పాలనలో చేసినట్లు 15వ ఆర్థిక సంఘం నిధులు దోచేశారు.

హతవిధీ..

పెనుగంచిప్రోలు పంచాయతీలో 30 మంది పారిశుద్ధ్య కార్మికులు ఉండగా.. వీరిలోనే 16 మందిని హరిత రాయబారులుగా నియమించారు. హరిత రాయబారులకు నెలకు రూ.6 వేలు చొప్పున రూ.96 వేలు చెల్లించాల్సి ఉండగా పైసా ఇవ్వకుండా రూ.లక్షల్లో దోచేశారు.

కొండను తవ్వి.. ఎలుకను పట్టి..

✪ మూడు పంచాయతీల్లో రూ.13 కోట్లకు పైగా అక్రమాలు జరిగాయని పలువురు ఆధారాలు ఇచ్చారు. రామవరప్పాడు పంచాయతీలోనే రూ.4 కోట్లకుపైగా అక్రమాలను గుర్తించినట్లు కొందరు అధికారులు బాహాటంగానే చెప్పారు. ✪ తాజాగా మూడు పంచాయతీలపై వచ్చిన ప్రాథమిక నివేదికలో మాత్రం అక్రమాలు రూ.1.5 కోట్లు అని తేల్చేయడం గమనార్హం. అక్రమాలను కప్పిపుచ్చేలా విచారణ సాగిందనే విమర్శలు వెల్లువెత్తుతున్నాయి. - **ఈనాడు, అమరావతి**

సికింద్రాబాద్-అనకాపల్లి ప్రత్యేక రైలు పొడిగింపు

విజయవాడ(రైల్వేస్టేషన్), న్యూస్‌టుడే: ప్రయాణికుల సౌకర్యార్థం సికింద్రాబాద్-అనకాపల్లి మధ్య నడుపుతున్న ప్రత్యేక రైలును పొడిగిస్తున్నట్లు విజయవాడ రైల్వే అధికారులు బుధవారం ఒక ప్రకటనలో తెలిపారు. రైలు నంబరు 07041/07042 ఎక్స్‌ప్రెస్ రైలు ఈ నెల 22, 23 తేదీల్లో విజయవాడ మీదుగా రాకపోకలు సాగిస్తుందని చెప్పారు.

నకిలీ నోట్ల గుట్టు రట్టు..!

★ రూ.6,02,400 పట్టుకున్న పోలీసులు ★ విశాఖ జిల్లా పెందుర్తిలో ముద్రణ

ఈనాడు డిజిటల్, మచిలీపట్నం: నకిలీ నోట్ల గుట్టును కృష్ణా పోలీసులు రట్టు చేశారు. రూ.6,02,400 విలువైన నకిలీ నోట్లను స్వాధీనం చేసుకున్నారు. నలుగురు నిందితులను అదుపులోకి తీసుకొని బంటుమిల్లి కోర్టులో బుధవారం హాజరుపరిచారు. పోలీసుల కథనం ప్రకారం.. కృత్తివెన్ను మండలం సంగమూడిలో మద్యం దుకాణంలో మంగళవారం ఇద్దరు వ్యక్తులు రూ.500 నోట్లు రెండు

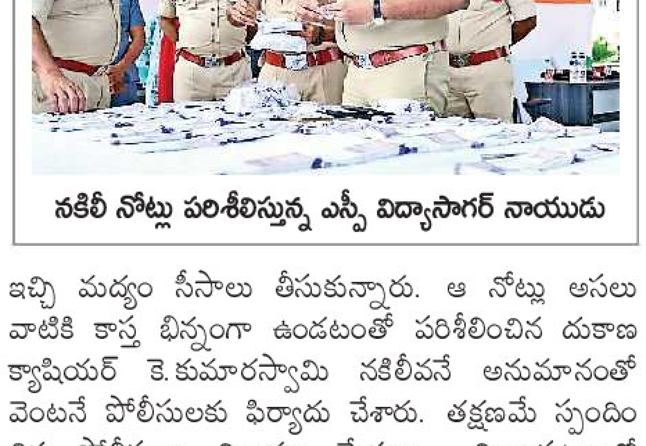
నకిలీ నోట్లు పరిశీలిస్తున్న ఎస్పీ విద్యాసాగర్ నాయుడు

ఇచ్చి మద్యం సీసాలు తీసుకున్నారు. ఆ నోట్లు అసలు వాటికి కాస్త భిన్నంగా ఉండటంతో పరిశీలించిన దుకాణ క్యాషియర్ కె.కుమారస్వామి నకిలీవనే అనుమానంతో వెంటనే పోలీసులకు ఫిర్యాదు చేశారు. తక్షణమే స్పందించిన పోలీసులు విచారణ చేయగా.. విశాఖపట్నంలో ముద్రణ జరుగుతున్న సమాచారం రాబట్టారు. నిందితులను అదుపులోకి తీసుకొని వివిధ సెక్షన్ల కింద కేసు నమోదు చేశారు. పెడన సీఐ నాగేంద్ర ప్రసాద్, కృత్తివెన్ను ఎస్సై పైడిబాబు రెండు బృందాలుగా ఏర్పడి.. సీసీ కెమెరాలు.. ఇతర సాంకేతిక పరిజ్ఞానంతో నిందితులను గుర్తించారు. మంగళవారం విశాఖ జిల్లా పెందుర్తి మండలం కోకవానిపాలెంలో ప్రధాన నిందితుడు తోమండ్ర రంజిత్ సింగ్‌తోపాటు బ్రహ్మ ఉమాశంకర్, అర్జంపూడి దిలీప్‌లను అదుపులోకి తీసుకున్నారు. బుధవారం పాశం రాజశేఖర్‌ను కృత్తివెన్ను మండలం సీతనపల్లిలో అరెస్టు చేశారు.

అసలు రూ.30 వేలకు నకిలీ లక్ష...

ప్రధాన నిందితుడు తోమండ్ర రంజిత్ సింగ్‌పై ఒక గంజాయి.. 4 నకిలీ నోట్ల కేసులు ఉన్నాయి. ఇతడు శ్రీకాకుళం జిల్లాకు చెందిన బ్రహ్మ ఉమాశంకర్‌తో కలిసి కోకవానిపాలెంలో ఓ ఇల్లు అద్దెకు తీసుకొని నకిలీ నోట్లు ప్రింట్ చేస్తున్నారు. వీటిని సీతనపల్లికి చెందిన అర్జంపూడి దిలీప్ రూ.30 వేల అసలు నగదుకు రూ.లక్ష నకిలీ నోట్లను విక్రయిస్తుంటాడు. వీరు గ్రామానికి చెందిన రాజశేఖర్‌తో కలిసి నకిలీ నోట్లను బయట ఉపయోగించడం వీరి డ్యూటీ. ఇలా వీరిద్దరు రూ.2.50 లక్షలకు పైగా తెచ్చుకున్నారు. మద్యం కొనుగోలులో కొంత ఉపయోగించి అడ్డంగా దొరికిపోయారు. నిందితులు సంక్రాంతి, ఇతర పండగలు.. కార్యక్రమాల్లో పెద్దఎత్తున నోట్లను మార్చినట్లు పోలీసులు అనుమానిస్తున్నారు.

అసలు పోలిఉండేలా ముద్రణ

అసలు నగదు నోట్లను స్కాన్ చేసి.. కంప్యూటర్ పరిజ్ఞానంతో ప్రింట్ చేయడం.. లామినేషన్.. పేపర్ కటింగ్ యంత్రాల ద్వారా అచ్చం అసలు నోట్ల సైజులోనే నకిలీ నోట్లను తయారు చేశారు. రంగులో మార్పులు రాకుండా గోడలకు ఉపయోగించే పెయింట్ సామగ్రి, కొన్ని రకాల కెమికల్స్ కలిపి అచ్చు వేసి.. బయట ఉపయోగించారు. నిందితుల నుంచి నకిలీ నోట్లలో 100వి 5,604, 500వి 84.. అసలు రూ.500వి 12.. తయారీకి వాడిన సామగ్రిని స్వాధీనం చేసుకున్నారు.

(c) eenadu

కూర్మాలను కాపాడుకుందాం..

అటవీశాఖ ఆధ్వర్యంలో సంరక్షణ కేంద్రాలు

నాగాయలంక, న్యూస్‌టుడే

సముద్ర పర్యావరణాన్ని పరిరక్షించి, అక్కడి జీవజాలం మనుగడ సాగించడంలో ఆలివ్ రిడ్లేలు (సముద్ర తాబేళ్లు) కీలకం. అటువంటి జీవుల మనుగడ ప్రస్తుతం ప్రశ్నార్థకంగా మారింది. గుడ్డు దశ దాటి పిల్లగా మారడమే గగనమవుతోంది. వాటి ప్రాధాన్యం దృష్ట్యా అటవీ శాఖ వాటి పరిరక్షణకు కృషి చేస్తోంది.

★ ఆలివ్ రిడ్లేలు తీరంలో పెట్టిన గుడ్లను పక్షులు, కుక్కలు, నక్కలు తినేస్తున్నాయి. కొందరు వ్యక్తులు వీటిని సేకరించి ఆహారంగా వినియోగిస్తున్నారు.

★ అవనిగడ్డ రేంజ్ పరిధిలో 50 కిలోమీటర్ల మేర సముద్ర తీరం విస్తరించి ఉంది. మంగినపూడి బీచ్, పల్లెతుమ్మలపాలెం, పాలకాయతిప్ప (సాగర సంగమం), సంగమేశ్వరం, సొర్లగొంది (బలాంద్, లైట్ హౌస్), ఐలంపాలెం గ్రామాల్లో సంరక్షణ కేంద్రాలు(హేచరీలు) ఏర్పాటు చేసి, పరిరక్షణకు ప్రత్యేక బృందాలను నియమించారు.

సేకరణ, సంరక్షణ ఇలా...

సాధారణంగా అర్ధరాత్రి సమయంలో ఆలివ్ రిడ్లేలు తీరానికి వచ్చి గుడ్లు పెట్టి ఇసుకతో కప్పేస్తాయి. ఒక్కో తాబేలు 60 నుంచి 190 వరకు గుడ్లు పెడతాయి. వీటి తడి ఆరక ముందే సేకరించి హేచరీలకు తరలించాలి. లేదంటే అవి పిల్లలుగా మారే అవకాశం తక్కువ. ఈ నేపథ్యంలో పరిరక్షణ బృందాల సభ్యులు సేకరించి సంరక్షిస్తారు. దాదాపు 45-60 రోజుల మధ్యలో పిల్లలు ఉత్పత్తవుతాయి. జనవరి నుంచి మే నెలాఖరు వరకు ఈ ప్రక్రియ కొనసాగుతుంది.

పాలకాయతిప్ప వద్ద తాబేలు గుడ్ల సంరక్షణకు ఏర్పాటు చేసిన కేంద్రం

గుడ్లు పెడుతున్న తాబేలు

గత నాలుగేళ్లుగా సంరక్షించిన గుడ్లు

సంవత్సరం	ఒడ్డుకు వచ్చిన తాబేళ్లు	సేకరించిన గుడ్లు	ఉత్పత్తయిన పిల్లలు
2022-23	531	57,473	53,006
2023-24	773	86,917	77,202
2024-25	542	65,000	53,769
2025-26	53	6,394	....

(జనవరి 31 వరకు)

హాని తలపెట్టొద్దు..

తాబేలును కూర్మావతారంగా భావిస్తాం. అందుకే వాటి సంరక్షణకు తమ వంతు కృషి చేస్తున్నామని సముద్ర జంతువుల సంరక్షకులు నాగరాజు తెలిపారు. సంరక్షక సాయంతో ఆలివ్ రిడ్లే సంతతి పెంపొందించేందుకు కృషి చేస్తున్నామన్నారు. పర్యావరణానికి మేలు చేసే వాటికి ఎవరూ హాని తలపెట్టవద్దని అటవీశాఖ అధికారి శ్రీసాయి కోరారు.

సామరస్యానికి ప్రతీక.. మేరీమాత పుణ్యక్షేత్రం

దివ్యసత్ప్రసాద ఆరాధనతో కొండపైకి వెళ్తున్న గురువులు

గుణదల (పటమట): గుణదల మేరీమాత పుణ్య క్షేత్రం మత సామరస్యానికి ప్రతీకగా నిలుస్తోందని నిడమానూరు రీజినల్ సుపీరియర్ ఫాదర్ బాలాజీ అన్నారు. గుణదల మేరీమాత మహోత్సవాల్లో భాగంగా బుధవారం ఐదో రోజు నిర్వహించిన నవ దిన ప్రార్థనలకు ఆయన ముఖ్యఅతిథిగా హాజరై భక్తులకు సందేశం ఇచ్చారు. విజయవాడ కథోలిక పీఠం మోన్సిగ్నోర్ ఫాదర్ మువ్వల ప్రసాద్ మాట్లాడుతూ.. మతాలు వేరైనా మానవులంతా ఒక్కటేనని, ప్రజలందరూ సహోదరభావంతో జీవించాలని సూచించారు.

రసవత్తరంగా ఎడ్ల బలప్రదర్శన పోటీలు

నాదెండ్ల (చిలకలూరిపేట గ్రామీణ), న్యూస్‌టుడే: నాదెండ్ల సందింటుల విశ్వేశ్వరస్వామి ఆలయ వార్షికోత్సవాన్ని పురస్కరించుకుని జరుగుతున్న జాతీయస్థాయి ఒంగోలు జాతి వృషభరాజముల బలప్రదర్శన పోటీలు మూడో రోజైన బుధవారం రసవత్తరంగా సాగాయి. న్యూ కేటగిరీ విభాగంలో నిర్వహించిన పోటీల్లో 4783 అడుగుల దూరాన్ని బండ లాగి నాదెండ్ల మండలం ఇర్లపాడుకు చెందిన మంగు రమాదేవి ఎడ్లజత మొదటిస్థానం, 4507 అడుగుల దూరం లాగి బాపట్ల జిల్లా వేటపాలెంకు చెందిన ఆర్‌కే బుల్స్ అత్తోట రామకృష్ణ ఎడ్ల జత, కృష్ణాజిల్లా ఘంటసాల గ్రామానికి చెందిన మేకా కృష్ణమోహన్‌కు చెందిన ఎడ్ల జత ద్వితీయ, తృతీయస్థానాలు పొందాయి. పోటీలను నిర్వాహకుడు ఎన్.కోటేశ్వరరావు పర్యవేక్షించారు.

ఎన్‌ఆర్‌ఐలో నేటి నుంచి డిఫెన్స్ సైన్స్ కాంక్లేవ్

ఆగిరిపల్లి, న్యూస్‌టుడే: ఆగిరిపల్లి సమీపంలోని ఎన్‌ఆర్‌ఐ ఇంజినీరింగ్ కళాశాలలో ఈ నెల 5, 6 తేదీల్లో డిఫెన్స్ సైన్స్ కాంక్లేవ్ నిర్వహిస్తున్నట్లు ఛైర్మన్ డా.రావి.వెంకటరావు తెలిపారు. గోడ ప్రతులను బుధవారం ఆవిష్కరించారు. ఎన్‌ఆర్‌ఐ ఇన్‌స్టిట్యూట్ ఆఫ్ టెక్నాలజీ, హైదరాబాద్‌కు చెందిన ఏఎస్‌టీసీ (అకాడమీ ఫర్ సైన్స్, టెక్నాలజీ అండ్ కమ్యూనికేషన్) సంయుక్తంగా కాంక్లేవ్ నిర్వహిస్తున్నట్లు వెల్లడించారు. ప్రిన్సిపల్ డా.సి.నాగభాస్కర్ మాట్లాడుతూ.. డీఆర్‌డీవో మాజీ ఛైర్మన్, నీతి ఆయోగ్ సభ్యుడు డా.విజయ్ కుమార్ సారస్వత్ ముఖ్యఅతిథిగా పాల్గొని ఈ నెల 6న కాంక్లేవ్ ప్రారంభిస్తారని తెలిపారు. ❖ మొదటి రోజు 5న 'యంగ్ సైంటిస్ట్ కాంక్లేవ్‌'లో బీజీసీఆర్ మాజీ డైరెక్టర్ డా.బి. వెంకటరామన్ ముఖ్యఅతిథిగా పాల్గొంటారని, యువ శాస్త్రవేత్తలు, విద్యార్థులు ఓరల్, పోస్టర్ ప్రెజెంటేషన్ ద్వారా పరిశోధన ప్రదర్శిస్తారని తెలిపారు. యంగ్ సైంటిస్ట్ కాంక్లేవ్‌లో ప్రధాన ఆకర్షణగా రాకెట్ లాంచింగ్ ఉంటుందని చెప్పారు. కాంక్లేవ్‌లో 25 మంది శాస్త్రవేత్తలు పాల్గొంటారని తెలిపారు. ఏఎస్‌టీసీ కార్యదర్శి సి.ఎల్.నరసింహారావు, కళాశాల సీఈవో ఎం.సాయితేజ్ తదితరులు పాల్గొన్నారు.

గోడప్రతిని ఆవిష్కరిస్తున్న కళాశాల ఛైర్మన్ రావి వెంకటరావు, ఏఎస్‌టీసీ కార్యదర్శి నరసింహారావు తదితరులు

గుడివాడ కళాకారులకు రూ.లక్ష నగదు బహుమతి

గుడివాడ, గుడ్లవల్లేరు - న్యూస్‌టుడే: రాష్ట్రస్థాయిలో నిర్వహించిన నాటిక పోటీల్లో గుడివాడ ఉపాధ్యాయ, ఉద్యోగుల బృందం ప్రదర్శించిన నాటిక ఉత్తమంగా ఎంపికై రూ.లక్ష నగదు బహుమతిని గెలుచుకుంది. ఒంగోలులో ఎన్టీఆర్ కళాపరిషత్ ఛైర్మన్ ఈదర హరిబాబు ఆధ్వర్యంలో జనవరి 18 నుంచి ఫిబ్రవరి 3 వరకు 18రోజుల పాటు పీవీఆర్ ఉన్నత పాఠశాలలో నాటకోత్సవాలను నిర్వహించారు. ఇందులో గుడివాడ కృష్ణా ఆర్ట్స్ అండ్ కల్చరల్స్‌కు చెందిన 40 మంది సభ్యుల బృందం ప్రదర్శించిన 'ధ్వజారోహణం చంద్రయ్యనాయుడు' నాటిక ఉత్తమ ప్రదర్శనగా ఎంపికైంది. చరిత్ర మరచిన స్వాతంత్య్ర సమరయోధుల్లో కనుమరుగైన చంద్రయ్యనాయుడు వీరోచిత పోరాటాన్ని ఇందులో చూపించారు. చంద్రయ్యనాయుడు పాత్రధారిగా నందివాడ మండలం రుద్రపాక జడ్పీ హైస్కూల్ తెలుగు ఉపాధ్యాయులు ఆర్‌వీఎల్ నరసింహారావు ప్రదర్శన ఆకట్టుకుంది. గుడివాడ మున్సిపల్ కార్యాలయ ఉద్యోగి మట్ట రాజా, నరహరిశెట్టి ప్రసాద్, కొంచ శ్రీనివాస్, జెస్సీనాగేశ్వరరావు, పవిత్ర, కుసుమ, జెస్సీనా, నాగసాయి, ప్రదీప్, భరత్‌కుమార్, దేవరాజ్, యలమర్తి కోటేశ్వరరావు, లోయ రాధాకృష్ణ, కె.వెంకటేశ్వరరావు, కుంద కిరణ్‌కుమార్, సంగీత దర్శకులు సాయితేజ, మేకప్‌మెన్ శేషగిరిరావు తదితరులు అద్భుత ప్రదర్శన చేశారు. మంగళవారం రాత్రి నిర్వహించిన బహుమతి ప్రదానోత్సవంలో దగ్గుబాటి వెంకటేశ్వరరావు ముఖ్య అతిథిగా పాల్గొని ఆర్‌వీఎల్ బృందానికి రూ.లక్ష నగదు, ప్రశంసాపత్రం అందజేశారు.

మాజీ మంత్రి దగ్గుబాటి నుంచి జ్ఞాపిక అందుకుంటున్న ఆర్‌వీఎల్

నాటికలో ఓ దృశ్యం

మరణంలోనూ మానవత్వం..

అవయవ దానంతో ప్రాణదానం

విజయ దుర్గాగోపాల్ (పాత చిత్రం)

కానూరు, న్యూస్‌టుడే: తమ కుటుంబ సభ్యుడి జీవితం ముగిసిన తరువాత జీవితాల్లో వెలుగులు నింపాలని ఓ కుటుంబం నిర్ణయం తీసుకొని అవయవదానానికి ముందుకొచ్చింది. వివరాల్లోకి వెళ్తే కృష్ణా జిల్లా కూచిపూడి మండలం వేగరబిడికి చెందిన 57 ఏళ్ల కందిమళ్ల విజయ దుర్గాగోపాల్ మృతి చెంది మరో 7 గురు జీవితాల్లో వెలుగులు నింపారు. గోపాల్ కూచిపూడిలో ఎలక్ట్రికల్ దుకాణం నిర్వహిస్తారు. ఈ నెల 1న దుకాణంలో సామాన్లు కొనుగోలు చేయడానికి ద్విచక్ర వాహనంపై విజయవాడ బయలుదేరారు. గంగూరులోని ఓ రెస్టారెంట్‌లో భోజనం అనంతరం వెళ్తున్న ఆయన వాహనాన్ని గుర్తు తెలియని వాహనం ఢీకొట్టడంతో రోడ్డుపై పడి పోయారు. ఈ ప్రమాదంలో ఆయన తలకు తీవ్ర గాయాలయ్యాయి. గమనించిన స్థానికులు క్షతగాత్రుడిని పోరంకిలోని క్యాపిటల్ ఆస్పత్రికి తరలించారు. తీవ్ర రక్తస్రావం కావడంతో బ్రెయిన్ డెడ్ అయినట్లు డాక్టర్లు ప్రకటించారు. ఆస్పత్రి ఎండీ మన్నే హరీష్ నేతృత్వంలో వైద్య బృందం జీవన్‌దాన్ ప్రతినిధులు కలిసి అవయవదానం గురించి గోపాల్ కుటుంబ సభ్యులకు అవగాహన కల్పించారు. ఈ నేపథ్యంలో ఆయన కుటుంబ సభ్యులు గోపాల్ భార్య విజయలక్ష్మి, కుమార్తె కావ్య, కుమారుడు రాకేష్, గోపాల్ అన్నయ్య సుబ్రహ్మణ్యేశ్వరరావు అవయవదానానికి అంగీకరించారు. బుధవారం క్యాపిటల్ ఆస్పత్రిలో వైద్యబృందం అవయవాలను అవసరమైన రోగులకు సమకూర్చారు. గుండె, ఊపిరితిత్తులు హైదరాబాదులోని కిమ్స్ ఆస్పత్రికి, కాలేయం విజయవాడ మణిపాల్ ఆస్పత్రికి, కిడ్నీలు క్యాపిటల్ ఆస్పత్రిలో, రెండు కళ్లను అవసరమైన రోగులకు అందించారు. ఈ సందర్భంగా కుటుంబ సభ్యులను క్యాపిటల్ ఆస్పత్రి వైద్యబృందం ప్రత్యేకంగా అభినందించారు. వీరిది ఉమ్మడి కుటుంబం. చిన్ననాటి నుంచే అన్నదమ్ములు, ఉమ్మడిగా జీవిస్తున్నారు.

అభివృద్ధి చూడలేక వైకాపా విమర్శలు

నాయకులతో తెదేపా జిల్లా అధ్యక్షుడు గురుమూర్తి

గండిగుంట (ఉయ్యూరు గ్రామీణం), న్యూస్‌టుడే: కూటమి ప్రభుత్వం చేస్తున్న అభివృద్ధి, సంక్షేమ పథకాలు అమలు చూడలేక వైకాపా రాష్ట్రంలో గొడవలు సృష్టిస్తోందని రాష్ట్ర గౌడ కార్పొరేషన్ ఛైర్మన్, తెదేపా జిల్లా అధ్యక్షుడు వీరంకి వెంకట గురుమూర్తి తెలిపారు. బుధవారం ఉయ్యూరు వ్యవసాయ మార్కెట్ యార్డ్ ప్రాంగణంలో తెదేపా ముఖ్య నాయకుల సమావేశం నిర్వహించారు. ఈ సందర్భంగా ఆయన మాట్లాడుతూ.. రాష్ట్రం ఆర్థిక లోటు నుంచి బయటకు రావాలన్నా, అభివృద్ధి చెందాలంటే ముఖ్యమంత్రి చంద్రబాబు పాలన మరో పదేళ్లు ఉండాలని సూచించారు. రాష్ట్రంలో చేపడుతున్న అభివృద్ధి, సంక్షేమ పథకాలపై కూటమి నాయకులు ప్రజల్లోకి తీసుకెళ్లాలని వివరించారు. తెదేపా జిల్లా కమిటీ ప్రమాణ స్వీకారం ఈ నెల 6న నిమ్మకూరులో ఏర్పాటు చేస్తున్నామని, నాయకులు, కార్యకర్తలు హాజరు కావాలని పిలుపునిచ్చారు. కార్యక్రమంలో ఉయ్యూరు ఏఎంసీ ఛైర్మన్ కొండా ప్రదీప్, ఉయ్యూరు మండల, పట్టణ పార్టీ అధ్యక్షులు వి.వెంకట కుటుంబరావు, జె.గుర్నాథరావు, క్లస్టర్ ఇన్‌ఛార్జి కె.వాసు తదితరులు పాల్గొన్నారు. అనంతరం జిల్లా తెదేపా అధ్యక్షుడిగా ఎన్నికైన గురుమూర్తిని నాయకులు సత్కరించారు.

చౌక బియ్యం ముఠా గుట్టు రట్టు

26 టన్నులు పట్టివేత

ఆగిరిపల్లి, గన్నవరం గ్రామీణం, న్యూస్‌టుడే: ఏలూరు, కృష్ణా జిల్లాల సరిహద్దులో పీడీఎస్ బియ్యం ముఠా గుట్టు అధికారులు రట్టు చేశారు. ఏలూరు జిల్లా పౌరసరఫరాల శాఖ అధికారి విలియమ్స్, విజిలెన్స్ ఎస్పీ కె.నాగేశ్వరరావుకు ఏలూరు, కృష్ణా జిల్లా సరిహద్దులో రేషన్ నిల్వ ఉన్నట్లు వచ్చిన సమాచారం మేరకు పౌర సరఫరాలు, విజిలెన్స్ అధికారులు సంయుక్తంగా సోదాలు నిర్వహించారు. కృష్ణా జిల్లా సరిహద్దు ప్రాంతమైన సూరంపల్లిలోని ఓ గోదాము వద్ద పీడీఎస్ బియ్యాన్ని 50 కిలోల సంచుల్లోకి మార్చుతుండగా పట్టుకున్నారు. అక్కడ 560 బస్తాల్లో నిల్వ ఉంచిన 26 టన్నుల పీడీఎస్ బియ్యాన్ని బుధవారం తెల్లవారుజామున స్వాధీనం చేసుకుని కృష్ణాజిల్లా గన్నవరం పౌర సరఫరాల అధికారులకు అప్పగించినట్లు నూజివీడు పీడీఎస్ డీటీ జి.వెంకటేశ్వరరావు తెలిపారు. మూడు వాహనాలు కూడా అక్కడ ఉన్నట్లు తెలిపారు. ఈ దాడుల్లో విజిలెన్స్ ఎస్.ఐ. కె.నాగరాజు, సిబ్బంది పాల్గొన్నారు. పీడీఎస్ మాఫియాపై పూర్తి స్థాయిలో దృష్టి పెట్టి దర్యాప్తు చేస్తున్నట్లు అధికారులు వెల్లడించారు.

స్వాధీనం చేసుకున్న నిల్వల వద్ద అధికారులు

చదువుతో ఎలాంటి లక్ష్యమైనా సాకారం చేసుకోవచ్చు

హనుమాన్‌జంక్షన్, న్యూస్‌టుడే: పట్టుదల, ఆత్మవిశ్వాసమే ఉన్నత స్థాయికి చేరడానికి దోహదం చేస్తాయని రాష్ట్ర రహదారులు, భవనాలు, రవాణా శాఖల ప్రత్యేక ప్రధాన కార్యదర్శి ఎం.టి.కృష్ణబాబు పేర్కొన్నారు. ప్రస్తుత పోటీ ప్రపంచంలో విస్తృత అవకాశాలున్నాయని, ప్రణాళికతో కష్టపడి చదివితే ప్రతిభావంతులైన విద్యార్థులు లక్ష్యాన్ని సాధించగలరని చెప్పారు. బాపులపాడు మండలం ఆరుగొలను జడ్పీ ఉన్నత పాఠశాల వార్షికోత్సవంలో బుధవారం ఆయన ముఖ్య అతిథిగా పాల్గొని మాట్లాడారు. చదువుతో ఎలాంటి లక్ష్యమైనా సాకారం చేసుకోవచ్చున్నారు. పిల్లల ఆసక్తి మేరకు సరైన మార్గదర్శనం చేయాల్సిన బాధ్యత తల్లిదండ్రులపై ఉందన్నారు. అధ్యక్షత వహించిన ఎమ్మెల్యే యార్లగడ్డ వెంకట్రావు మాట్లాడుతూ మారుమూల గ్రామీణ ప్రాంతంలో పుట్టి.. ప్రభుత్వ పాఠశాలలో చదివి.. ఐఏఎస్‌గా ఎంపికై.. వివిధ హోదాల్లో సమర్థంగా పని చేసిన ఎం.టి.కృష్ణబాబు ప్రస్థానం స్ఫూర్తిదాయకమని కొనియాడారు. ఉన్నత చదువులు చదివితే.. ఐఏఎస్, ఐపీఎస్ వంటి అత్యుత్తమ ఉద్యోగాలు సాధించడంతో పాటు, ఐటీ రంగంలో మంచి అవకాశాలు ఉన్నాయని చెప్పారు. కలెక్టర్ డీకే బాలాజీ, జేసీ ఎం. నవీన్, శిక్షణ కలెక్టర్ ఫర్హీన్ విద్యార్థులకు వివిధ అంశాలపై అవగాహన కల్పించారు. ఈ సందర్భంగా పాఠశాల పూర్వ విద్యార్థి కృష్ణబాబుకు పూర్వ విద్యార్థుల సంఘం ఆధ్వర్యంలో ఘనంగా సన్మానించారు. అంతకుముందు రూ.30 లక్షల వ్యయంతో నిర్మించిన పాఠశాల ప్రహరీ, సిమెంట్ రోడ్డుని కృష్ణబాబు, యార్లగడ్డ వెంకట్రావు, డీకే బాలాజీ ప్రారంభించారు. విద్యార్థులు ప్రదర్శించిన సాంస్కృతికాంశాలు అలరించాయి. ఆర్డీవో బాలసుబ్రహ్మణ్యం, డీవైఈవో రవికుమార్, ఎంఈవోలు శ్రీరామ్ బాలాసింగ్, విజయ్, తహసీల్దార్ మురళీకృష్ణ, ఎంపీడీవో జోగేశ్వరరావు, పంచాయతీరాజ్ డీఈ శ్రీనివాస్, ప్రధానోపాధ్యాయుడు దుర్గాప్రసాద్, కూటమి నాయకులు పాల్గొన్నారు.

విద్యార్థులకు ప్రోత్సాహక బహుమతులు అందిస్తున్న కృష్ణబాబు, యార్లగడ్డ వెంకట్రావు, కలెక్టర్, జేసీ నవీన్, తదితరులు

క్యాన్సర్ బారినపడకుండా కాపాడుకుందాం..

గుడివాడ, న్యూస్‌టుడే: క్యాన్సర్ బారిన పడి ప్రతీ ఏటా 10 లక్షల మంది చనిపోతున్నారని విజయవాడ హెచ్‌సీజీ సిటీ క్యాన్సర్ సెంటర్ వైద్యురాలు కె. లక్ష్మీ ప్రియదర్శిని పేర్కొన్నారు. అక్కినేని నాగేశ్వరరావు కళాశాలలో ప్రపంచ క్యాన్సర్ దినోత్సవాన్ని పురస్కరించుకుని మహిళాభివృద్ధి కేంద్రం ఆధ్వర్యంలో పర్వతనేని వెంకట అనసూయాదేవి, లింగం విమల స్మారక ఉపన్యాసం బుధవారం నిర్వహించారు. ఆమె మాట్లాడుతూ ప్రపంచ ఆరోగ్య సంస్థ సూచనల ప్రకారం నివారణ వ్యూహాలను అమలు చేయాలన్నారు. దీనివలన 40 శాతం పైగా క్యాన్సర్ బారిన పడకుండా కాపాడుకోవచ్చన్నారు. కరస్పాండెంట్ కె. ఎస్.అప్పారావు, అధ్యక్షుడు ఎల్.ఆర్.కె.ప్రసాద్, కోశాధికారి పర్వతనేని కృష్ణ ప్రసాద్, ప్రిన్సిపల్ డాక్టర్ పీజేఎస్.కుమార్, బీఎస్‌ఎస్.పద్మజ, డి.విమలకుమారి పాల్గొన్నారు.

వైద్యురాలు లక్ష్మీ ప్రియదర్శినిని సత్కరిస్తున్న కళాశాల పాలకవర్గం

బ్రాయిలర్ ధరలు (కిలో 1కి రూ.లలో)

వెన్‌కాబ్: బ్రాయిలర్ ఫారం లిఫ్టింగ్ ధర -133 రిటైల్ ధర 160 చికెన్ విత్ స్కిన్ - 232 చికెన్ స్కిన్‌లెస్ - 264.
అమరావతి పౌల్ట్రీ ఫార్మర్స్ & ట్రేడర్స్ వెల్ఫేర్ అసోసియేషన్: బ్రాయిలర్ ఫారం లిఫ్టింగ్ ధర - 150, 159, 170 చికెన్ విత్ స్కిన్ - 290 చికెన్ స్కిన్‌లెస్ - 300.

చెలరేగిన మంటలు.. భయంతో ప్రజలు

మచిలీపట్నం కార్పొరేషన్, న్యూస్‌టుడే : నగరంలోని మూడు స్తంభాల సెంటరు నుంచి డంపింగ్ యార్డుకు వెళ్లే ప్రాంతంలో రహదారి పక్కన చెత్త, చెట్ల కొమ్మల వ్యర్థాలను గుట్టలుగా వేసి వదిలేశారు. ఈ నేపథ్యంలో మంగళవారం అర్ధరాత్రి వాటి నుంచి మంటలు చెలరేగి అంతటా వ్యాపించాయి. ఎండిన చెట్ల కొమ్మలు ఉండటంతో మంటలు భారీగా వ్యాపించి అగ్నికీలలు ఎగసిపడటంతో ఆ ప్రాంతవాసులు భయాందోళనకు గురయ్యారు. వెంటనే అగ్నిమాపక శాఖ అధికారులకు సమాచారం ఇవ్వడంతో వారు మచిలీపట్నంతో పాటు చుట్టుపక్కల ప్రాంతాల నుంచి కూడా అగ్నిమాపక వాహనాలను తీసుకొచ్చి మంటలను అదుపు చేశారు. ముందస్తు జాగ్రత్తగా విద్యుత్తు సరఫరాను నిలిపేశారు. అయితే రోడ్డు పక్కన రాకపోకలకు ఇబ్బందికరంగా ఉండటంతో ఎవరో కావాలనే నిప్పు పెట్టి ఉంటారన్న వ్యాఖ్యలు ఆ ప్రాంతవాసుల నుంచి వ్యక్తమవుతున్నాయి.

In The Court of The Hon'ble Xth Addl Distric Judge at Gudivada
A.S. No: 29/2024
Between:
1) Surapaneni Pitcheswara Rao
..... Appellant/ Plaintiff
AND
1) Surapaneni Mangamma
2) Surapaneni Ramesh
3) Nune Bala Satya Suresh
S/o Srinivasa Rao, Aged about 44 years, Cultivation, R/o Pedatummidi Village, Bantumilli Mandal
.... Respondents/defendants
పైన నెంబరు A.S. లో R3 రెస్పాండెంట్‌కి శ్రీ కోర్టు వారు ప్రత్యామ్నాయ ఉత్తర్వులు (Substituted Service) ఇచ్చినందున పై నెంబరు A.S. లో R3 ఏదైనా ఆక్షేపణలు యున్నయెడల ది.11-2-2026 తేదీన ఉదయం 10.30 ని॥లకు శ్రీ కోర్టు వారి ఎదుట ఆక్షేపణలు తెలుపుకోవలెను. లేనియెడల మీ పరోక్షములో తీర్మానించబడును.
Adjournment Date: 11-2-2026
Kambhampati Ravi, G.J. William
Advocates
Gudivada, Cell No: 9885074158

గండిగుంటలో అగ్నిప్రమాదం

రూ.3 లక్షల ఆస్తి నష్టం

ఉయ్యూరు, ఉయ్యూరు గ్రామీణం: మండలంలోని గండిగుంట గ్రామంలో బుధవారం ఉదయం జరిగిన అగ్నిప్రమాదంలో పరుపులు, దిండ్లు తయారు చేసే దుకాణం పూర్తిగా కాలిపోయింది. ఆకుల స్వప్నకు చెందిన స్వప్న చాతుర్య ఎంటర్‌ప్రైజెస్ షార్ట్ సర్క్యూట్ కారణంగా దుకాణంలో మంటలు అంటుకొని వస్తు సామాగ్రి పూర్తిగా కాలిపోయింది. ఈ ప్రమాదంలో సుమారు రూ.3 లక్షల వరకు ఆస్తి నష్టం వాటిల్లిందని పామర్రు అగ్నిమాపక అధికారి రాంబాబు తెలిపారు. సమాచారం అందుకున్న వెంటనే ప్రమాద స్థలానికి చేరుకొని మంటల్ని అదుపు చేశామని ఆయన చెప్పారు.

మంటలు ఆర్పుతున్న అగ్నిమాపక సిబ్బంది

విద్యార్థి ఆత్మహత్య కేసులో నిందితులకు రిమాండ్

పెనమలూరు, న్యూస్‌టుడే: పోరంకి శ్రీ చైతన్య కళాశాలలో ఇంటర్ విద్యార్థి మొల్లి పవన్‌కుమార్ (17) ఆత్మహత్యకు కారకులైన నిందితులను న్యాయస్థానం బుధవారం రిమాండ్ విధించింది. ఐదుగురు విద్యార్థులు మైనర్లు కావడంతో వీరిని భవానీపురంలోని జువైనల్ హోమ్‌కు, మేజర్ విద్యార్థిని, ఆరుగురు కళాశాల యాజమాన్య ప్రతినిధులను పోలీసులు మచిలీపట్నం కారాగారానికి తరలించారు.

పశువుల పాక దహనం

తోట్లవల్లూరు, న్యూస్‌టుడే : అర్ధరాత్రి ఒంటి గంట సమయంలో పశువుల పాకకు నిప్పు అంటుకుని మూగజీవాలు కొన్ని చనిపోగా, మరికొన్ని గాయాల పాలైన సంఘటన యాకమూరులో బుధవారం చేసుకుంది. ఇది గమనించిన స్థానికులు వెంటనే అగ్నిమాపక కేంద్రానికి సమాచారం ఇచ్చారు. పామర్రు నుంచి అగ్నిమాపక అధికారి రాంబాబు, సిబ్బంది వచ్చి మంటలను అదుపు చేసేలోపు పశువుల పాక, 4 గొర్రెలు, 1 మేక, 2 దూడలు మంటల్లో కాలిపోయాయని, ఆరు గేదెల వరకు గాయాల పాలైయ్యాయని తెలిపారు. రైతు అజ్మతుల్లాను అడగ్గా... ఏం జరిగిందో పక్క ఇంటివారు చెప్పే వరకు ఈ సంగతి తెలియదన్నారు. వాటిని రక్షించే క్రమంలో తనకు స్వల్ప గాయాలయ్యాయని రైతు తెలిపాడు. పాకకు దుండగులు నిప్పు పెట్టి ఉంటారని అనుమానం వ్యక్తం చేస్తున్నారు. సుమారు రూ.3 లక్షల వరకు నష్టం జరిగిందని రాంబాబు తెలిపారు. సంఘటనను తెలుసుకున్న ఎమ్మెల్యే వర్ల కుమార్ రాజా యాకమూరుకి వచ్చి రైతును పరామర్శించి ప్రభుత్వం ఆదుకుంటుందని ధైర్యం చెప్పారు.

యాకమూరులో కాలిపోతున్న గేదెల పాక

91.9FM Vijayawada
ఈఎఫ్‌ఎమ్ కార్యక్రమాలు
సోమవారం నుంచి శుక్రవారం

కార్యక్రమము	ప్రసార వేళలు
ఉషోదయం	ఉ. 5 - ఉ. 7
ఈ-మార్నింగ్స్	ఉ. 7 - ఉ. 11
నువ్వా నేనా	ఉ. 11 - మ. 2
సత్యభామ	మ. 2 - సా. 5
లైట్ తీస్కో	సా. 5 - రా. 9
సరదాగా కాసేపు	రా. 9 - రా. 12
బ్యాక్ టు బ్యాక్ సాంగ్స్	రా. 12 - తె. 5

/Eenadufm
For Advertising on Eenadu FM Contact 8008003297

చి॥ భాగం నిఖిలశ్రీ
డిప్యూటీ కలెక్టర్
చిన్ననాటి నుండి క్రమశిక్షణ, విధేయత, పట్టుదల, అకుంఠిత దీక్షతో కృషి చేసి ఆంధ్రప్రదేశ్ GROUP - I ఫలితాలలో ర్యాంకు సాధించి డిప్యూటీ కలెక్టర్‌గా ఉద్యోగం సాధించిన మా చి॥నిఖిలశ్రీకి హృదయపూర్వక శుభాశీస్సులు అందిస్తూ.. నువ్వు భవిష్యత్‌లో మరెన్నో ఉన్నత పదవులను అలంకరించాలని ఆకాంక్షిస్తూ..
తాతయ్య : భాగం నారాయణరావు (లేటు) - నాయనమ్మ : నిర్మలాదేవి (లేటు)
తండ్రి : భాగం వెంకట రవిశ్రీరామచంద్ర - తల్లి : గీత
పెదనాన్న : భాగం వెంకట భాస్కర మారుతీప్రసాద్ - పెద్దమ్మ :శివలీల
మేనత్తలు : జంపాని పద్మజ, రావి అంబుజ
మామయ్యలు : రామారావు, లక్ష్మణరావు
వెస్ట్ ఇబ్రహీంపట్నం, NTR జిల్లా

EENADU Classifieds

BUSINESS SERVICES

బంగారం కొనబడును. బ్యాంకులలో ఇతర ప్రైవేట్ సంస్థలలో తాకట్టులో ఉన్న మీ బంగారం విడిపించి ఈరోజు మార్కెట్ ధరకు కొనబడును. స్పాట్‌క్యాష్. ✆ 81422 92071

బంగారం కొనబడును. బ్యాంకులలో, ఇతర ప్రైవేట్ సంస్థలలో తాకట్టులో ఉన్న మీ బంగారం విడిపించి అధికధరకు కొనబడును (స్పాట్ క్యాష్). ✆ 87907 41166

FINANCIAL SERVICES

స్థిరాస్తులపై ఆంధ్రప్రదేశ్ అంతటా మార్టిగేజ్ లోన్స్ మరియు స్థిరాస్తి ఏ సంస్థలో ఉన్నా Xerox పేపర్స్‌పై 2nd మార్టిగేజ్ లోన్. సిబిల్, ITR అవసరంలేదు. అయోధ్య కోఆపరేటివ్ సొసైటీ బ్యాంక్, ✆ 93969 99669.

REAL ESTATE

PLOT FOR SALE

యనమలకుదురు పోరంకి డొంకరోడ్ పార్థసారథి ఫంక్షన్ హాల్ దగ్గర పడమర ఫేస్‌తో 310గజాల ఖాళీ స్థలం అమ్మకం. ✆ 99596 70859.

Vja-1, అమ్మ హోటల్, Opp: అబ్దుల్ ఖాదర్ వీధిలో 180 చ. గ. ఈస్ట్ ఫేసింగ్ స్థలం అమ్మబడును. ✆77025 70866

BOOK YOUR COLOUR CLASSIFIED ₹ 1200/- (5 Lines) PH: 98496 97616 ప్రకటనలపై జి.ఎస్.టి. 5% అదనం

JOBS

Wanted: Telecallers for Reputed Overseas Educational Consultancy in Vijayawada. Experience Preferred. ✆ +91 90103 63377.

రియల్ ఎస్టేట్ ఆఫీస్‌లో పనిచేయుటకు డాక్యుమెంటేషన్, భూమి కొనుగోలు, అమ్మకం పత్రాలు పరిశీలించుటకు అనుభవం గల వారు కావలెను. ✆ 98495 32245

ఫీల్డ్ ఆఫీసర్, టెలికాలర్స్, సిస్టమ్ ఆపరేటర్స్ శ్రీరామ్/ ముత్తూట్/ మణప్పురం స్టాఫ్, HDFC/AXIS బ్యాంక్ క్లర్క్, లోన్ రికవరీ బాయ్స్ కావలెను. ✆76599 88728

Wanted a Male B.Com Graduate with Tally Knowledge &Knowledge in GST also towork in a Trading Business organisation at Vijayawada.✆:8885289575.

30- 65 Yrs బ్యాంక్ అనుబంధ సంస్థలో జీతం+ INC 35 వేలు (టీం మేనేజర్ ఎగ్జిక్యూటివ్స్) Q: 10th/ డిగ్రీ, రిటైర్డ్, బిజినెస్, ఇన్సూరెన్స్ ఏజెంట్స్. నో టార్గెట్. ✆ 90524 70111

(విజయవాడ) ప్రముఖ రియల్ ఎస్టేట్ కంపెనీలో మార్కెటింగ్ చేయుటకు లీడర్స్‌కి స్వాగతం మంచి కమీషన్ & శాలరీ ఇవ్వబడును. ఫోన్: 91335 74455.

హారేకృష్ణ హోంకేర్‌లో వృద్ధులను/ పేషంట్స్/ పిల్లలను చూసుకొనుటకు వర్కర్స్/ నర్సులు కావలెను. ఫ్రీ వసతి, భోజనం. జీ:17K ✆ 96406 48899, 98489 99183.

కావలెను: Vicks & Tide Company నందు పనిచేయుటకు (1) సేల్స్‌ఎగ్జిక్యూటివ్స్ ★ డెలివరి బాయ్స్. లొకేషన్: విజయవాడ, గుంటూరు, Age: 18-45Yrs. ఆకర్షణీయమైన జీతం + ఇన్సెంటివ్స్. ✆ 95812 34411, 82973 12348.

గోడౌన్ వర్కర్స్ & ఆటో డ్రైవర్స్ & ఆఫీస్ స్టాఫ్ (35 సం||ల లోపు మగవారు మాత్రమే) కావలెను. విజయవాడలో పనిచేయవలెను. ఫోన్: 93900 83900

విజయవాడలో కంపెనీలో గ్రౌండ లెవల్ స్టాఫ్ బ్యాంకు, డిపార్ట్‌మెంటల్ స్టోర్, హోటల్స్, షాపింగ్‌మాల్స్‌లో సూపర్‌వైజర్స్, హెల్పర్స్, ఏసీ క్వాలిఫికేషన్. ✆ 83411 77761.

స్త్రీ అభ్యర్థిని 40 సం||లోపు సీతారాంపురం నందు ఇంటిలో హెల్పర్‌గా అన్ని పనులు చేయుటకు కావలెను. టైమ్: 9.30Am to 8.00Pm ✆ 92472 88381.

లేడీ రిసెప్షనిస్ట్ మ్యారేజ్ కానివారు 9AM To 5.PM కావలెను. వివరాలకు సంప్రదించండి. ✆ 96520 19557

విజయవాడ ప్రముఖ ఆఫీస్‌లో పనిచేయుటకు లేడీ టెలికాలర్స్ కావలెను. అ: 10th, ఇంటర్, 30సం||లోపు. జీ:9k-12k., 93814 69087, 93909 16550.

మహిళా రిలేషన్ మేనేజర్స్ కావలెను. ఇంటర్ పాసై 20-45Yrs మధ్య 10-6PM. జీ: 12,000+ఇన్సెంటివ్. ✆ 70957 91736, 93816 91391.

గమనిక
క్లాసిఫైడ్ ప్రకటనలకు ప్రతిస్పందించే ముందు తగిన రీతిలో క్షుణ్ణంగా విచారించుకోవలసిందిగా పాఠకులకు సూచించడమైనది. ప్రకటనదారు చెబుతున్న లేదా చేసుకుంటున్న క్లెయిములతో ఈ వార్తాపత్రికకు ఏవిధమైన సంబంధం లేదు. ప్రకటనదారులు సరుకుల అమ్మకం లేదా అందించిన సేవల విషయంలో తప్ప, ప్రకటనల ద్వారా ప్రజల నుండి ఎట్టి డబ్బును వసూలు చేయరాదు. డబ్బును వసూలుచేసే ప్రకటనకర్తను బ్లాక్- లిస్టులో ఉంచే మరియు/ లేదా అతనిపై చట్టపరమైన చర్య తీసుకునే హక్కు యాజమాన్యానికి కలదు.

మచిలీపట్నం
•మచిలీపట్నం •పెడన

వేగవంతంగా సమీకృత కుటుంబ సర్వే

ఉరివిలో సర్వే పరిశీలిస్తున్న ఎంపీడీవో

పెడన, పెడన గ్రామీణం, న్యూస్‌టుడే : రాష్ట్ర ప్రభుత్వం చేపట్టిన సమీకృత కుటుంబ సర్వే (యూఎఫ్ఎస్) వేగవంతం చేసేందుకు ప్రత్యేక చర్యలు చేపట్టామని ఎంపీడీవో అరుణ కుమారి తెలిపారు. మండలంలోని ఉరివి, కొంగంచెర్ల, గురివిందగుంట గ్రామాల్లో పురోగతిలో ఉన్న కుటుంబ సర్వేను ఆమె బుధవారం పరిశీలించారు. కుటుంబాల నుంచి సేకరించిన సమాచారాన్ని ఉద్యోగుల లాగిన్ నుంచి ఆర్టీజీఎస్ పోర్టల్‌కు పంపించాలని సూచించారు. మండలంలో 11,985 కుటుంబాలను సర్వే చేయాలన్నది లక్ష్యం కాగా ఇప్పటికి 8,286 కుటుంబాలు పూర్తి అయ్యాయని, తద్వారా 69.14 శాతం సాధించామని చెప్పారు. ఈ నెల 10వ తేదీ లోపు వంద శాతం సాధిస్తామన్నారు.

మేమున్నాం.. మీకు తోడుగా.. 10 AM to 1 PM

మచిలీపట్నం : 80089 02911, పెడన : 63099 94687

✦ మచిలీపట్నంలోని జిల్లా కోర్టు సెంటరు నుంచి నాయర్‌బడ్డీ కూడలికి వెళ్లే రహదారి పక్కన ఉన్న చెత్తను తొలగించడం లేదని స్థానికులు సమస్యను 'ఈనాడు' మేమున్నాం.. మీకు తోడుగా ద్వారా అధికారుల దృష్టికి తీసుకెళ్లారు. దీనిపై వారు స్పందించి పారిశుద్ధ్య సిబ్బందిని పంపి చెత్తను తీయించారు. ✦నగరంలోని రేవతీ కూడలి నుంచి రామానాయుడుపేటకు వెళ్లే దారిలో రోడ్డు పక్కనున్న డ్రెయిన్ పూడిపోవడంతో మురుగు పారుదలకు ఆటంకంగా మారిందని ఆ ప్రాంతవాసులు సమస్యను 'మేమున్నాం.. మీకు తోడుగా' ద్వారా ప్రజారోగ్య విభాగ ఉద్యోగులకు తెలిపారు. దీనిపై వారు స్పందించి పారిశుద్ధ్య కార్మికులను పంపించి పూడిక తీయించి సమస్య పరిష్కరించారు. **– న్యూస్‌టుడే, మచిలీపట్నం కార్పొరేషన్**

? బంగ్లా స్కూల్ రోడ్డులో కొందరు వ్యర్థాలు వేస్తున్నారు. దీంతో రాకపోకలకు ఇబ్బందిగా ఉంది. **- రేఖ**

✔ సమీప వ్యాపారులు అక్కడ చెత్తను డంప్ చేస్తున్నట్లు గుర్తించాం. త్వరలోనే వారికి నోటీసులు జారీ చేస్తాం. **- హరికిశోర్, శానిటరీ ఇన్‌స్పెక్టర్ – న్యూస్‌టుడే, పెడన**

మాట్లం జడ్పీ పాఠశాలకు కంప్యూటర్ వితరణ

మాట్లం(కృత్తివెన్ను), న్యూస్‌టుడే : మాట్లం జడ్పీ ఉన్నత పాఠశాలలో పదో తరగతి వరకు చదివిన పూర్వ విద్యార్థి తిరుమాని శ్రీరామరాజు రూ.35 వేలు విలువ గల కంప్యూటర్‌ను బుధవారం ఆ పాఠశాలకు అందించారు. హెచ్‌ఎం రాజేంద్ర కుమార్, ఉపాధ్యాయులు గ్రామస్థులు తిరుమాని శ్రీవేంకటరమణమూర్తి, ఏసుబాబు, మోకా మురళీకృష్ణ, సీఆర్పీ వేణుగోపాల్ తదితరులు పాల్గొన్నారు.

టమాట 15, వంగ 22, బెండ 28, పచ్చిమిర్చి 34, కాకర 38, క్యాబేజీ 16, క్యారెట్ 30, దొండ 43, బంగాళదుంప 23, ఉల్లిపాయలు 23, గోరుచిక్కుడు 30, దోస 38, సొర 10, 08, అరటికాయ 7, 6, చిక్కుళ్లు 30, బీర 30, చామదుంప 24, మునగ 12/10, కంద 38, బీట్‌రూట్ 24, కీర దోస 38, బీన్స్ 56, క్యాప్సికం 58, అలసందలు 30, చిలకడదుంప 30, కొత్తిమీర 12/06, పుదీనా 15/05 **గురువారం ఉదయం 7 గంటల వరకు ఈ ధరలే వర్తిస్తాయి. ఏవైనా ఫిర్యాదులు ఉంటే ఎస్టేట్ అధికారి బలి చక్రవర్తిని ఫోన్ 91823 61295లో సంప్రదించవచ్చు. - మచిలీపట్నం(గొడుగుపేట)**

సినిమాలు

రేవతీ : ఓం శాంతి శాంతి శాంతి
మినీరేవతీ : అనగనగా ఒకరాజు
సిరికృష్ణ : మన శంకరవరప్రసాద్
సిరివెంకట్ : రాజాసాబ్(రెండు షోలు) త్రిముఖ(రెండు షోలు)

చెరువు.. నమోదైతేనే ఆదరువు

మచిలీపట్నం కార్పొరేషన్, న్యూస్‌టుడే

వైకాపా హయాంలో తీవ్ర సంక్షోభం ఎదుర్కొన్న ఆక్వా రంగంలో క్షేత్ర స్థాయి సమస్యలను పరిష్కరించి అన్ని విధాలుగా అభివృద్ధి చేసేందుకు కూటమి ప్రభుత్వం చర్యలు తీసుకుంది. ఆక్వాను ప్రోత్సహించేందుకు ప్రస్తుతం అనేక పథకాలు అమలవుతున్నా కేవలం ప్రభుత్వ పరంగా నమోదు కాకపోవడంతో చాలా మంది పథకాలు పొందలేక పోతున్నారు. ప్రస్తుతం చెరువులన్నింటినీ ఆన్‌లైన్ చేసేలా అధికారులు చర్యలు తీసుకుంటున్నారు. ఈ ప్రక్రియ ప్రారంభించి నెలలు గడుస్తున్నా ఇంకా చాలా మంది తమ చెరువులను నమోదు చేసుకోక పోవడంతో త్వరితగతిన ప్రక్రియ పూర్తి చేసేలా అధికారులు కార్యాచరణ చేపట్టారు.

అప్సడా రిజిస్ట్రేషన్‌కు కావాల్సినవి... : భూమిహక్కు పత్రం, భూయజమాని ఆధారు కార్డు, కౌలుదారులు అయితే యజమాని వద్ద నుంచి తీసుకున్న లీజు ఒప్పంద పత్రం, రూ.10 స్టాంప్ పేపర్‌పై అఫిడవిట్ సమర్పించాలి.

సీఏఏ రిజిస్ట్రేషన్‌కు.. : భూహక్కు పత్రంతో పాటు పంచాయతీ కార్యదర్శి, వీఆర్వో నుంచి తీసుకున్న నోఅబ్జెక్షన్ సర్టిఫికెట్ ఇవ్వాలి.

వేలాది ఎకరాల్లో ఆక్వా సాగు : బందరు, పెడన నియోజకవర్గాల్లో ఆక్వా సాగు విస్తీర్ణం పెరుగుతోంది. వ్యవసాయానికి పనికి రానివి, ఆక్వా సాగుకు అనువుగా ఉన్న భూములను చెరువులుగా చేసి సాగు చేపడుతున్నారు. తీర ప్రాంతాల్లో సాగు చేసే చెరువులన్నీ కోస్టల్ ఆక్వాకల్చర్ అథారిటీ గుర్తింపు పొందాలి. ఇతర ప్రాంతాల్లోనివి ఆంధ్రప్రదేశ్ స్టేట్ ఆక్వాకల్చర్ అథారిటీలో నమోదు అయ్యి ఉండాలి.

అవగాహనతో ముందుకు.. : రెండు నియోజకవర్గాల పరిధిలో వేలాది ఎకరాలు ఉంటే ఒక్కో మండలంలో చాలా తక్కువ విస్తీర్ణం మాత్రమే నమోదయ్యింది. బందరు, బంటుమిల్లి, కృత్తివెన్ను మండలాల్లో అధిక విస్తీర్ణం ఇంకా నమోదు కాకపోవడం గమనార్హం. గ్రామాల్లో మత్స్య శాఖ సిబ్బంది ఈ ప్రక్రియ నిర్వహిస్తున్నా రైతులు కూడా అవగాహనతో ముందుకు రావాలి. ప్రభుత్వం ఆక్వా రైతులకు విద్యుత్తు రాయితీ, అనేక పథకాలు అమలు చేస్తోంది. ఎంపెడా ఆధ్వర్యంలో కేంద్రం పలు రాయితీలు కల్పిస్తోంది. ప్రభుత్వాలు అందించే పథకాలు, ప్రకృతి విపత్తుల సమయంలో పరిహారం ఇలా ఏది పొందాలన్నా నమోదు తప్పనిసరి అని మచిలీపట్నం మత్స్యశాఖాభివృద్ధి అధికారి ఎండీ సాలేహా తెలిపారు.

మండలం	ఆక్వా సాగు (ఎకరాల్లో)	నమోదు అయినవి	ఇంకా చేయాల్సినవి
మచిలీపట్నం	17,014	7,218	9,796
పెడన	3,877	1,751	2,126
గూడూరు	278	56	222
బంటుమిల్లి	10,855	2,353	8,502
కృత్తివెన్ను	17,494	3,232	14,262

ఎగుమతికి చేపలను ప్యాకింగ్ చేస్తున్న కార్మికులు

స్పందించారు.. శుభ్రం చేశారు

మచిలీపట్నం కార్పొరేషన్, న్యూస్‌టుడే : నగరంలోని నాగపోతరావు సెంటరు నుంచి కోనేరు సెంటరుకు వెళ్లే దారిలోని ప్రధాన డ్రెయిన్‌లో ప్లాస్టిక్ ఇతర వ్యర్థాలు పేరుకున్నాయి. దీంతో మురుగు పారక స్థానికులు ఇబ్బందులు పడుతున్నారు. ఈ సమస్యపై ఇటీవల 'ఈనాడు'లో చిత్ర వార్త ప్రచురితమైంది. అధికారులు స్పందించి పారిశుద్ధ్య సిబ్బందిని పంపి వ్యర్థాలను తీయించారు.

మంచుతో అవస్థలు

మంగినపూడి బీచ్‌కు వెళ్లే దారిలో ఇలా..

మచిలీపట్నం (గొడుగుపేట), న్యూస్‌టుడే : బందరు, పెడన నియోజకవర్గాల్లోని కొన్ని ప్రాంతాల్లో ఉదయం 8 గంటలు దాటిన తర్వాత కూడా మంచు కురుస్తూనే ఉంది. దీంతో వాహనదారులు రోడ్డు కనిపించక తీవ్ర ఇబ్బందులు పడుతూ వాహనాల లైట్లు వేసుకుని రాకపోకలు సాగించారు.

స్వచ్ఛ పెడన.. లక్ష్యంగా అడుగులు

డంపింగ్ యార్డులో లెగసీ వేస్ట్‌పై సమీక్షిస్తున్న పెడన ఎమ్మెల్యే కృష్ణప్రసాద్

పెడన, న్యూస్‌టుడే : స్వచ్ఛ పెడన.. సాకారం లక్ష్యంగా స్వచ్ఛాంధ్ర కార్పొరేషన్ నిధులతో మున్సిపల్ ప్రజారోగ్య విభాగంలో పలు సంస్కరణలు చేపడుతున్నామని ఎమ్మెల్యే కాగిత కృష్ణప్రసాద్ అన్నారు. స్థానిక గుడివాడ రోడ్డులోని డంపింగ్ యార్డును ఆయన బుధవారం సందర్శించారు. రూ.42.49 లక్షల స్వచ్ఛాంధ్ర నిధులతో చేపట్టిన లెగసీ వేస్ట్ నిర్వహణ పనులను పరిశీలించి మాట్లాడారు. వైకాపా ప్రభుత్వం డంపింగ్ యార్డు నిర్వహణను పూర్తిగా వదిలేసిందని, గుంటూరుకు చెందిన అవినాశ్ ఏజెన్సీకి నిర్వహణ బాధ్యతలు చేపట్టినప్పటికీ ప్రభుత్వం నుంచి బిల్లులు రాక పనులు నిలిపేసిందన్నారు. ఈ నేపథ్యంలో ఇటీవల స్వచ్ఛాంధ్ర కార్పొరేషన్ ఛైర్మన్ కొమ్మారెడ్డి పట్టాభి యార్డును పరిశీలించి నిధులు విడుదల చేశారన్నారు. ఇందులో దాదాపు 15 వేల మెట్రిక్ టన్నుల చెత్త పేరుకుందన్న అంచనాల నడుమ ముందస్తుగా 5,900 ఎంటీ శుద్ధి చేస్తామన్నారు. మెటీరియల్స్ రికవరీ ఫెసిలిటీ(ఎంఆర్ఎఫ్) కింద పెడనకు మరో రూ.2.30 కోట్లు స్వచ్ఛాంధ్ర నుంచి విడుదల కాగా వాటితో వ్యర్థాల నిర్వహణ ప్లాంట్ ఏర్పాటు చేస్తామని వెల్లడించారు.

✦ **ఎన్టీఆర్ పార్కులో..** ముందుగా స్థానిక 14వ వార్డులోని ఎన్టీఆర్ పార్కును ఎమ్మెల్యే సందర్శించారు. రూ.11 లక్షలతో చేపట్టిన అభివృద్ధి పనులను అధికారులతో సమీక్షించారు. సుందరీకరణ పూర్తి కాగా ఇంకనూ వాకింగ్ ట్రాక్ ఏర్పాటు చేయాల్సి ఉందని ఏఈ రామాంజనేయులు వివరించారు. తెదేపా రాష్ట్ర నేత బొడ్డు వేణుగోపాలరావు, పబ్లిక్ హెల్త్ డీఈఈ ప్రవీణ్, కమిషనర్ కొండయ్య, కౌన్సిలర్ పావనీ, కూటమి నాయకులు పాల్గొన్నారు.

రహదారి నిర్మించాలని వినతి

బంటుమిల్లి, న్యూస్‌టుడే : మండలంలోని సాతులూరు పరిధిలో రేవు నుంచి బంగ్లా వరకు కాలువ గట్టు వెంబడి రోడ్డు నిర్మించాలని, దీనివల్ల వ్యవసాయ అవసరాలకు ఎంతో ఉపయోగకరంగా ఉంటుందని కోరుతూ రైతులు పెడన ఎమ్మెల్యే కాగిత కృష్ణప్రసాద్‌కు బుధవారం వినతిపత్రం అందించారు. దీనిపై సానుకూలంగా స్పందించిన ఎమ్మెల్యే సాధ్యమైనంత త్వరగా రహదారి నిర్మాణాన్ని చేపడతామని తెలిపారు. మల్లేశ్వరం మార్కెట్ కమిటీ డైరెక్టర్ వక్కలగడ్డ కరుణ్ కుమార్, తెనాలి సుధాకర్ తదితరులు పాల్గొన్నారు.

ఎమ్మెల్యే దృష్టికి ఉద్యోగుల సమస్యలు..

పెడన, న్యూస్‌టుడే : ఏపీ ప్రభుత్వ ఉద్యోగుల సంఘం ప్రతినిధులు పెడనలో ఎమ్మెల్యే కాగిత కృష్ణప్రసాద్‌ను బుధవారం కలిసి తమ సమస్యలను వివరించారు. ఉద్యోగులకు ప్రభుత్వం నుంచి చెల్లించాల్సిన వివిధ బకాయిలను విడుదల చేసేలా కృషి చేయాలని విజ్ఞప్తి చేశారు. పదోన్నతులు ఇతర సమస్యలను ఎమ్మెల్యేకు వివరించినట్లు ఉద్యోగ సంఘ నేతలు తోట వరప్రసాద్, కె.కోటేశ్వరరావు తదితరులు తెలిపారు.

వార్షిక కల్యాణ మహోత్సవాలు ప్రారంభం

ప్రత్యేక అలంకరణలో ఉత్సవమూర్తులు

బంటుమిల్లి : మండల పరిధి పెదతుమ్మిడిలోని శ్రీపార్వతి సమేత అగస్త్యేశ్వర స్వామి ఆలయంలో ఏకాదశ వార్షిక కల్యాణ మహోత్సవాలు బుధవారం ప్రారంభమయ్యాయి. ఆలయ ఛైర్మన్ మట్టా విజయలక్ష్మి, నాగబాబు దంపతుల పర్యవేక్షణలో పండితులు సోమరాజుపల్లి ఈశ్వర శర్మ, సాయిల వేద మంత్రోచ్ఛరణల నడుమ పూజ క్రతువు నిర్వహించారు. గురువారం ఉదయం స్వామి వారి కల్యాణం వైభవంగా జరుగుతోందని, అనంతరం ఆలయ ప్రాంగణంలో అన్నసమారాధన నిర్వహిస్తున్నట్లు నిర్వాహకులు తెలిపారు. ✦ మండల కేంద్రం బంటుమిల్లిలోని శ్రీగంగా పార్వతి సమేత చంద్రమౌళేశ్వర స్వామి ఆలయంలో వార్షికోత్సవం సందర్భంగా గురువారం శ్రీభద్రకాళీ సమేత వీరభద్ర స్వామి వారి కల్యాణం నిర్వహిస్తున్నట్లు అర్చకుడు సాంబశివరావు తెలిపారు.

ఆలయ అభివృద్ధి కమిటీ ప్రమాణ స్వీకారం

కమిటీ సభ్యులతో నాయకులు

మచిలీపట్నం కార్పొరేషన్, న్యూస్‌టుడే : నగరంలోని సర్కిల్‌పేట సంతాన వేణుగోపాల స్వామి ఆలయ అభివృద్ధి కమిటీ సభ్యుల ప్రమాణ స్వీకారోత్సవాన్ని బుధవారం ఆలయ ప్రాంగణంలో నిర్వహించారు. కమిటీ ఛైర్మన్‌గా డీకొల్లు వెంకటేశ్వరరావు, సభ్యులుగా ఎం.సిరిగిరి, ఎస్.నాగమల్లేశ్వరరావు, జొన్నలగడ్డ సుబ్రహ్మణ్యం, వేముల వెంకటమ్మ, సుతారి జగదీష్, చక్కా అశోక్‌కుమార్, పుప్పాల వెంకటరావు, రాజులపాటి రామకోటయ్య స్వామితో ఈవో గోవాడ వెంకటకృష్ణారావు ప్రమాణ స్వీకారం చేయించారు.

ప్రభుత్వ పాఠశాలల పటిష్ఠతే లక్ష్యం

ఉపాధ్యాయులకు సూచనలు ఇస్తున్న ఎంఈవో సలోమి

పెడన, న్యూస్‌టుడే : ప్రభుత్వ పాఠశాలల పటిష్ఠతే లక్ష్యంగా విద్యా శాఖ పలు సంస్కరణలు చేపట్టిందని ఎంఈవో- 1 సలోమీ అన్నారు. మండల విద్యా శాఖ కార్యాలయంలో బుధవారం వివిధ పాఠశాలల ప్రధానోపాధ్యాయులతో ఆమె సమావేశమై మాట్లాడారు. ఉపాధ్యాయులు హాజరును సకాలంలో ఆన్‌లైన్ చేయాలని సూచించారు. పది విద్యార్థులకు నిర్వహిస్తున్న వంద రోజుల యాక్షన్ ప్లాన్ సమర్థంగా అమలు చేయాలని ఆదేశించిన ఎంఈవో, ప్రాథమిక స్థాయి విద్యార్థులకు అమలు చేస్తున్న ఫౌండేషన్ ఇన్ లిటరసీ(ఎఫ్ఎల్ఎన్) 75 రోజుల కార్యక్రమ అమలును పాఠశాలల వారీగా సమీక్షించారు. 9వ తరగతి విద్యార్థులకు మార్చిలో పరీక్షలు నిర్వహించి, ఆ తర్వాత వేసవి సెలవుల వరకు 10వ తరగతి బ్రిడ్జి కోర్సు చేపట్టాలని సూచించారు. ఎంఈవో- 2 వైవీ హరినాథ్, రిసోర్స్‌పర్సన్ ఆర్.సత్యనారాయణ, నందమూరు ఇన్‌ఛార్జి హెచ్‌ఎం కె.సత్యనారాయణ తదితరులు పాల్గొన్నారు.

క్యాన్సర్‌పై విజయం.. స్క్రీనింగ్‌తోనే సాధ్యం

కృష్ణా విశ్వవిద్యాలయంలో క్యాన్సర్‌పై అవగాహన కల్పిస్తున్న రాంబాబు

లేడీయాంప్తిల్ కళాశాలలో..

డీఎంహెచ్‌వో కార్యాలయం వద్ద ర్యాలీ

పెదతుమ్మిడిలో అధికారుల ఆధ్వర్యంలో..

ఎస్ఎస్ఆర్ డిగ్రీ కళాశాలలో..

మచిలీపట్నం(కోనేరు సెంటరు): క్యాన్సర్‌ను తొలి దశలోనే గుర్తిస్తే నివారణ సులభమవుతుందని ఫార్మసీ కళాశాల ప్రిన్సిపల్ రాంబాబు చెప్పారు. ప్రపంచ క్యాన్సర్ దినోత్సవం సందర్భంగా కృష్ణా విశ్వవిద్యాలయంలో బుధవారం ఎన్ఎస్ఎస్ విభాగం ఆధ్వర్యాన ఆర్ట్స్ అండ్ సైన్స్, ఇంజినీరింగ్, ఫార్మసీ కళాశాలల్లో వేర్వేరుగా అవగాహనా కార్యక్రమాలు నిర్వహించారు. బయోటెక్నాలజీ విభాగ సహాయ ఆచార్యులు సుశీల, ఎన్ఎస్ఎస్ ప్రోగ్రాం అధికారిణి కవిత, ఎన్ఎస్ఎస్ విభాగ సమన్వయకర్త శ్రావణి, ఆచార్యులు మారుతి, సల్మా తదితరులు పాల్గొన్నారు.

బంటుమిల్లి: పెదతుమ్మిడిలో నిర్వహించిన కార్యక్రమంలో పీహెచ్‌సీ వైద్యురాలు సువర్చలా, ఎంపీహెచ్ఈవో ఏడుకొండలరావు, సూపర్‌వైజర్ ఏసుదాసు, హెల్త్ అసిస్టెంట్ రాజారావు పాల్గొన్నారు.

మచిలీపట్నం(గొడుగుపేట), న్యూస్‌టుడే : మచిలీపట్నం ప్రభుత్వ వైద్య కళాశాల, సర్వజనాసుపత్రి, నర్సింగ్ కళాశాల, జిల్లా వైద్యారోగ్య శాఖ, వివిధ సంస్థల ఆధ్వర్యంలో నగరంలోని పలు ప్రాంతాల్లో కార్యక్రమాలు నిర్వహించారు.

అలంకారమేనా...అక్కరకు వచ్చేనా?

మచిలీపట్నం నగరపాలక సంస్థ కార్యాలయంలోని ఆర్వో ప్లాంట్ మరమ్మతులకు గురై నెలలు గడుస్తున్నా అధికారులు పట్టించుకోకపోవడంపై విమర్శలు వ్యక్తమవుతున్నాయి. దీంతో కార్యాలయంలోని ఆయా విభాగాలకు చెందిన ఉద్యోగులు, వివిధ సేవల నిమిత్తం వచ్చే ప్రజలు తాగునీటికి తీవ్ర ఇబ్బందులు పడుతున్నారు. ఎవరికి వారు ప్లాంట్ దగ్గరకెళ్లి ట్యాప్ తిప్పడం, నీరు రావడం లేదని తెలిసి వెళ్లిపోవడం పరిపాటిగా మారింది. సమస్య తీవ్రతను గుర్తించి అధికారులు వెంటనే ప్లాంట్‌ను వినియోగంలోకి తెచ్చేలా చర్యలు తీసుకోవాలని పలువురు కోరుతున్నారు. **- న్యూస్‌టుడే, మచిలీపట్నం కార్పొరేషన్**

డొంక రోడ్డు అధ్వానం.. ప్రయాణం నరకం

మండల పరిధిలోని కోకనారాయణ పాలెం నుంచి అనంతాయిపేట వెళ్లే డొంక రోడ్డును అభివృద్ధి చేయాలని రైతులు ఏళ్ల తరబడి మొరపెట్టుకుంటున్నా పట్టించుకున్న వారే లేరు. ఒకే పంచాయతీ పరిధిలోని రెండు గ్రామాల ప్రజల రాకపోకలకు ఇది దగ్గరగా ఉంటోంది. అందుకే ఈ రహదారి కోసం ఆయా గ్రామాల ప్రజలు ఎప్పటి నుంచో అర్జీలు అందిస్తున్నారు. కూటమి ప్రభుత్వంలోనైనా అభివృద్ధి చేస్తారన్న ఆశతో ఎదురుచూస్తున్నారు. **- న్యూస్‌టుడే, గూడూరు**

విద్యార్థులను చేర్పిద్దాం...ఊరి బడిని కాపాడుదాం

గోడప్రతులు ఆవిష్కరిస్తున్న అన్వర్ జానీ, ప్రసాదరావు, యూటీఎఫ్ నాయకులు

కృత్తివెన్ను, న్యూస్‌టుడే : కృత్తివెన్ను ఎమ్మార్సీ భవనం వద్ద బుధవారం 'ప్రభుత్వ పాఠశాలల్లో విద్యార్థులను చేర్పిద్దాం... ఊరి బడిని కాపాడుదాం' అనే గోడప్రతులను ఎంఈవో- 1 అన్వర్ జానీ, ఎంఈవో- 2 ఎస్కే డీవీ ప్రసాదరావు, యూటీఎఫ్ నాయకులు ఆవిష్కరించారు. ఉండి పురుషోత్తం, రాజులపాటి పట్టాభిరామయ్య, పొన్నాల నాగరాజు, వెంట్రపాటి నాగరాజు, తిరుమాని నరసింహస్వామి పాల్గొన్నారు.

CHANGE OF NAME
I D.MADHAVI , Wife of JC 311478 W Sub Maj/ CLK (SD) Vinnakota Varaprasad 45 yrs, Door No: 2-65, Village and Post Chevendra Mandal-Pedana, District-Krishna, State- Andhra Pradesh. PIN-521 366. Shall hence forth be known as
MADHAVI DONEPUDI
Vide affidavit dt 08 Jan 2026

CHANGE OF NAME
I JC-311478 W Sub Maj/ CLK (SD) V Varaprasad, 51 yrs, Door No: 2-65, Village and Post -Chevendra, Mandal-Pedana, District-Krishna, State-Andhra Pradesh. PIN-521 366.
VINNAKOTA VARAPRASAD
Vide affidavit dt 08 Jan 2026

CHANGE OF NAME
I Haasini, Daughter of JC-311478 W Sub Maj/ CLK (SD) Vinnakota Varaprasad, 15 yrs, Door No: 2-65, Village and Post Chevendra Mandal-Pedana, District-Krishna, State Andhra Pradesh. PIN-521 366. Shall hence forth be known as
VINNAKOTA HAASINI
Vide affidavit dt 08 Jan 2026

పూత దశలో చీడపీడలు ఆశించే అవకాశాలు మెండు

రైతులకు అవగాహన కల్పిస్తున్న ఏవో జెన్నీ

పెడన, పెడన గ్రామీణం, న్యూస్‌టుడే : మినుము పంట ప్రస్తుతం పూత దశలో ఉందని, ఈ సమయంలో రైతులు అప్రమత్తంగా ఉండాలని మండల వ్యవసాయాధికారిణి సజ్జా జెన్నీ సూచించారు. కొంకేపూడిలో బుధవారం వ్యవసాయ శాఖ ఆధ్వర్యంలో 'పొలం పిలుస్తోంది' కార్యక్రమం నిర్వహించారు. ఇందులో ఆమె మాట్లాడుతూ పూత దశలోని పైరును చీడపీడలు ఆశించే అవకాశాలు ఉన్నాయని, నిర్లక్ష్యం చేస్తే దిగుబడిపై ప్రభావం చూపిస్తాయని చెప్పారు. కార్యక్రమంలో వ్యవసాయ సహాయకులు, అన్నదాతలు పాల్గొన్నారు.

రైతులకు ఉచితంగా మట్టి నమూనాలు

మట్టి సేకరిస్తున్న నాని, అధికారులు

భాస్కరపురం(మచిలీపట్నం), న్యూస్‌టుడే : మచిలీపట్నం మండలంలో ప్రకృతి వ్యవసాయం చేసే 1000 మంది రైతులకు ప్రభుత్వం ఉచితంగా మట్టి నమూనాలు చేపడుతుందని మచిలీపట్నం వ్యవసాయ మార్కెట్ కమిటీ ఛైర్మన్ కుంచె నాని తెలిపారు. బుధవారం వ్యవసాయ శాఖ సిబ్బంది మచిలీపట్నం నగర పరిధిలోని రాజుపేటలో మట్టి నమూనాల సేకరణ కార్యక్రమం నిర్వహించారు. మండలంలోని వ్యవసాయ అసిస్టెంట్లకు, ప్రకృతి వ్యవసాయ సిబ్బందికి జిల్లా ప్రాజెక్టు మేనేజరు పార్థసారథి శిక్షణ అందించారు. కార్యక్రమంలో మండల వ్యవసాయాధికారి ఎం.రామ్‌కుమార్, ఏపీసీఎన్ఎఫ్ సిబ్బంది బండారు శ్రీలత, వ్యవసాయ అసిస్టెంట్లు రజనికుమార్, కరుణకుమార్, రైతులు పాల్గొన్నారు.

ఈనాడు
దినపత్రికలో అన్ని రకాల ప్రకటనల (అడ్వర్టైజ్‌మెంట్స్) కొరకు
Cell: 98496 97616

విద్యుత్తు సబ్‌స్టేషన్ మంజూరు

నాగాయలంక, న్యూస్‌టుడే: మండలంలోని ఎదురుమొండి గ్రామంలో 33/11 కేవీ విద్యుత్ స్టేషన్ ఎమ్మెల్యే మండలి బుద్ధప్రసాద్ ప్రత్యేక చొరవతో మంజూరైనట్లు నాగాయలంక విద్యుత్ శాఖ ఏఈ జి.వెంకటరాజు తెలిపారు.

కరపత్రాల ఆవిష్కరణ

కార్యక్రమంలో కమిటీ ప్రతినిధులు, భక్తులు

మచిలీపట్నం (గొడుగుపేట) : నగరంలోని చెమ్మనగిరిపేట శ్రీమహిషాసురమర్ధిని కాశీ విశ్వేశ్వర స్వామి దేవాలయంలో మహా శివరాత్రి కార్యక్రమాలకు సంబంధించిన కరపత్రాలను బుధవారం ఆలయంలో ఆవిష్కరించారు. యండూరి సురేష్, చేబ్రోలు నాగలక్ష్మి, అర్చకులు బాబి, తదితరులు పాల్గొన్నారు.

విద్యుత్తు ఉపకేంద్ర నిర్మాణానికి భూమిపూజ నేడు

దోమలగొంది(కృత్తివెన్ను), న్యూస్‌టుడే : మండల పరిధి గరిశపూడి పంచాయతీలోని దోమలగొందిలో విద్యుత్తు ఉపకేంద్ర నిర్మాణానికి పెడన ఎమ్మెల్యే కాగిత కృష్ణప్రసాద్ భూమిపూజ చేస్తారని ఆ శాఖ ఏఈ లక్ష్మీరాజేష్ బుధవారం ఒక ప్రకటనలో తెలిపారు. దీని నిర్మాణంతో విద్యుత్తు కోతలు తగ్గనున్నట్లు ఆయన చెప్పారు. దీంతో ఆక్వా రైతులు, ఆయా గ్రామాల ప్రజలు ఆనందం వ్యక్తం చేస్తున్నారు.

సజావుగా ప్రయోగ పరీక్షలు

పెడన గ్రామీణం: జిల్లాలో ఇంటర్మీడియట్ ప్రయోగ పరీక్షలు ప్రశాంతంగా జరుగుతున్నట్లు ఇంటర్మీడియట్ బోర్డు పరీక్షల నిర్వహణాధికారి సరళ కుమారి తెలిపారు. జిల్లాలో 84 కేంద్రాల్లో జనరల్ ప్రయోగ పరీక్షలు గురువారంతో ముగుస్తాయని చెప్పారు. ఈ నెల 6 నుంచి 10 వరకు రెండో దశ ప్రయోగ పరీక్షలు 49 కేంద్రాల్లో జనరల్, 4 కేంద్రాల్లో వృత్తి విద్యా ప్రయోగ పరీక్షలు జరుగుతాయని వివరించారు. జిల్లాలో నాలుగు ఫ్లయింగ్ స్క్వాడ్లను ఏర్పాటు చేసి పరీక్షలు పక్కాగా జరిగేందుకు చర్యలు తీసుకుంటున్నట్లు వెల్లడించారు.

9 నుంచి ఎఫ్ఏ- 4

పెడన గ్రామీణం, న్యూస్‌టుడే : జిల్లాలోని ఒకటి నుంచి తొమ్మిదో తరగతి విద్యార్థులకు ఈ నెల 9 నుంచి ఎఫ్ఏ- 4, పది విద్యార్థులకు ప్రీఫైనల్ పరీక్షలు జరుగుతాయని డీసీఈబీ కార్యదర్శి బీవీఎస్ సాయి తెలిపారు. ఈ మేరకు పాఠశాల విద్యా శాఖ జారీ చేసిన ఉత్తర్వులను ఎంఈవోలు, ప్రధానోపాధ్యాయులకు పంపినట్లు చెప్పారు. ఒకటి నుంచి అయిదో తరగతి వరకు ప్రశ్నాపత్రాలను ఎమ్మార్సీలకు, అక్కడ నుంచి క్లస్టర్ పాఠశాలలకు పంపుతామని వివరించారు. ఆరు నుంచి పది తరగతుల వరకు ఎమ్మార్సీల్లో ఉంచుతామన్నారు. ఎంఈవో- 1, ఎంఈవో- 2 ప్రశ్నా పత్రాలకు సంరక్షకులకు వ్యవహరిస్తారన్నారు. ఎంఈవో- 1, 2, ఒక హెచ్‌ఎం, క్లస్టర్ కాంప్లెక్సు ప్రధానోపాధ్యాయుడు, క్లస్టర్ సీనియర్ పాఠశాల సహాయక ఉపాధ్యాయుడు, క్లస్టర్ రిసోర్సు పర్సన్‌తో కూడిన ముగ్గురు సభ్యుల కమిటీని ఎమ్మార్సీ స్థాయిలో మండలాల్లో ఏర్పాటు చేశారన్నారు.

సమ్మె విజయవంతం చేయాలని పిలుపు

చిన్నాపురంలో సమ్మె నోటీసు అందిస్తున్న సలోమి తదితరులు

భాస్కరపురం (మచిలీపట్నం), మచిలీపట్నం రూరల్, న్యూస్‌టుడే: సార్వత్రిక సమ్మెలో పాల్గొనేందుకు ఆశా కార్యకర్తలు రంగం సిద్ధం చేస్తున్నారు. ఆశా కార్యకర్తల సమస్యల పరిష్కారం కోసం పది కార్మిక సంఘాల పిలుపు మేరకు ఈ నెల 12న నిర్వహించే సమ్మెలో పాల్గొని విజయవంతం చేయాలని ఆశా వర్కర్ల సంఘం నాయకురాలు దాసరి కృపాజయ పిలుపునిచ్చారు. బుధవారం మచిలీపట్నం ఆయుష్మాన్ భారత్ ఆరోగ్య కేంద్రం వద్ద ఆశా కార్యకర్తలను కలసి సమస్యలపై చర్చించారు.

★ సార్వత్రిక సమ్మెను విజయవంతం చేయాలని ఆశా యూనియన్ కార్యదర్శి సలోమి పిలుపునిచ్చారు. బుధవారం చిన్నాపురం పీహెచ్‌సీలో ఆరోగ్య అధికారి డాక్టర్ గౌతమ్‌కు సమ్మె నోటీసు అందచేశారు. సీహెచ్.రజని, వై.లక్ష్మి, రాణి, శాంతి తదితరులు పాల్గొన్నారు.

వ్యర్థాలు.. మురుగు పారక పాట్లు!

నగరంలోని వివిధ డ్రెయిన్లలో ఎగువ నుంచి వస్తున్న వ్యర్థాలు కల్వర్టుల వద్ద మేట వేసుకుపోతున్నాయి. వాటిని తొలగించక పోవడంతో మురుగు పారుదలకు ఆటంకంగా మారుతోంది. స్థానిక లేడీస్ క్లబ్ ప్రాంతం నుంచి రైతుబజారు వరకు రహదారి పక్కనున్న డ్రెయిన్ వ్యర్థాలతో నిండింది. కొన్ని రోజులుగా ఇలాగే ఉన్నా ఎవరు పట్టించుకోవడం లేదని స్థానికులు ఆవేదన వ్యక్తం చేస్తున్నారు. ఇప్పటికైనా అధికారులు స్పందించి డ్రెయిన్లను శుభ్రం చేయించాలని పలువురు విజ్ఞప్తి చేస్తున్నారు. **- న్యూస్‌టుడే, మచిలీపట్నం కార్పొరేషన్**

వేలం ప్రకటన
మహారాజశ్రీ కృష్ణా జిల్లా మచిలీపట్నం ప్రిన్సిపల్ సీనియర్ సివిల్ జడ్జి వారి కోర్టులో
E.P. No. 75/2019 in O.S.No.97/2017
Between:
అడపాల వీరవెంకట సత్యనారాయణ వరప్రసాద్ ... D. Hr
మరియు
అడపా వెంకట నాంచారమ్మ ... J. Dr
పై నెంబరు E.P. డిక్రీ బాకీని రాబట్టుకునే నిమిత్తం J.Dr యొక్క సంపూర్ణ స్వాధీన హక్కు భుక్తములలో గల యీ దిగువ షెడ్యూలు దాఖలా ఆస్తిని ది.06-03-2026న ఉదయం గం॥ 10.30 ని.ల నుండి పై కోర్టు వారి యెదుట వేలం వేయబడును. కావున పాడుకొనదలచినవారు సదరు వేలం పాటలో పాల్గొని వేలం షరతులకు లోబడి పాట పాడుకొనవచ్చును.
వేలం వేయు షెడ్యూలు ఆస్తి వివరం: కృష్ణా జిల్లా, మచిలీపట్నం సబ్ రిజిస్ట్రారు వారి యిలాకా బందరు మండలం, పోతేపల్లి పంచాయితీ ఏరియా ఉల్లిపాలెం గ్రామం నందు గల R. S. నెం. 27/4A, డోర్ నెం. 1-36రులోని చ.గ. 317ల విస్తీర్ణం నందు గల రెండు అంతస్తుల డాబా ఇంటికి గల **హద్దులు: తూర్పు:** V. సత్యనారాయణరావు, **పడమర:** A. వీర మల్లికార్జునరావు, **ఉత్తరం:** రోడ్డు, **దక్షిణం:** V. కృష్ణమోహనరావు.
D.Hr కిమ్మత్తు: Rs: 10,00,000/-
అమీనా కిమ్మత్తు: Rs: 55,00,000/-
(శ్రీ కోర్టు వారి ఉత్తర్వుల ప్రకారం)
వేలం తేది: 06.03.2026
శాయన సుధాకర్, కోట శ్రీకాంత్
D. Hr తరపున అడ్వకేట్స్, మచిలీపట్నం
సెల్ నెం: 83416 18806

(c) eenadu

పెనమలూరు

• పెనమలూరు • గన్నవరం

అత్యున్నత లక్ష్యాలు నిర్దేశించుకోవాలి

హనుమాన్‌జంక్షన్, న్యూస్‌టుడే: విద్యార్థులు పాఠశాల స్థాయిలోనే అత్యున్నతమైన భావి లక్ష్యాలు నిర్దేశించుకోవాలని, దీనికి చదువుతో పాటు, నైతిక విలువలు, క్రమశిక్షణ అవసరమని మానవత స్వచ్ఛంద సంస్థ రాష్ట్ర కన్వీనర్ మారుబోయిన కోటేశ్వరరావు పేర్కొన్నారు. బుధవారం వీరవల్లి జడ్పీ ఉన్నత పాఠశాలలోని పదో తరగతి విద్యార్థులకు నైతిక విలువలు, వ్యక్తిత్వ వికాసం, భావి ప్రణాళికల గురించి అవగాహన సదస్సు నిర్వహించారు. ఈ సందర్భంగా విద్యార్థులకు పలు అంశాలను క్షుణ్ణంగా వివరించారు. అనంతరం 6, 7, 8, 9 తరగతుల్లో ప్రథమ స్థానంలో నిలిచిన విద్యార్థులకు నగదు బహుమతులు, ప్రశంసా పత్రాలు పంపిణీ చేశారు. ప్రధానోపాధ్యాయురాలు నిర్మల, మానవత ప్రతినిధులు కొట్టాని రామచంద్రరావు, ఇందిరాదేవి, గణేష్, తదితరులు పాల్గొన్నారు.

ఎట్టకేలకు అంధకారం మాయం

అందుబాటులోకి సెంట్రల్ లైటింగ్

విద్యుత్తు దీపాల వెలుగుల్లో హనుమాన్‌జంక్షన్

హనుమాన్‌జంక్షన్‌లో నెలకొన్న అంధకార సమస్యకు ఎట్టకేలకు శాశ్వత విముక్తి లభించింది. దాదాపు రెండేళ్ల ఎదురు చూపులకు తెరదించుతూ సెంట్రల్ లైటింగ్‌ను అందుబాటులోకి తేనున్నారు. గత వైకాపా హయాంలో వేలేరు శివారు నుంచి రామిలేరు వంతెన వరకు జాతీయ రహదారుల సంస్థ ఆధ్వర్యంలో సెంట్రల్ లైటింగ్ ఏర్పాటు చేశారు. గుత్తేదారు సరిగా పనులు నిర్వహించకపోవడం, అధికారులు పట్టించుకోకపోవడంతో అప్పటి నుంచి నిరుపయోగంగానే మిగిలాయి. పైగా పలు స్తంభిలు భారీ వాహనాల ధాటికి ధ్వంసమయ్యాయి. ఈ నేపథ్యంలో ఎమ్మెల్యే యార్లగడ్డ వెంకట్రావు ప్రత్యేక చొరవ తీసుకుని సత్వరం సెంట్రల్ లైటింగ్‌ను అందుబాటులోకి తెచ్చేలా కార్యాచరణ చేపట్టారు. బాపులపాడు గ్రామ పంచాయతీ నుంచి రూ.10 లక్షలు కేటాయించి అసంపూర్తి పనులు, విద్యుత్తు కనెక్షన్లు, ఇతర మరమ్మతులు పూర్తి చేయించారు. సంక్రాంతి నాటికే ఈ పనులు కొలిక్కి రావడంతో ప్రయోగాత్మకంగా సెంట్రల్ లైటింగ్ దీపాలు వెలిగించారు. పూర్తి స్థాయిలో పనులు జరగడంతో గురువారం సాయంత్రం యార్లగడ్డ చేతుల మీదుగా వీటిని ప్రారంభించేందుకు ఏర్పాట్లు చేశారు. **- హనుమాన్‌జంక్షన్, న్యూస్‌టుడే**

నాడు వెలవెల.. నేడు కళకళ

కంకిపాడు, పెనమలూరు, న్యూస్‌టుడే

రూ.66 లక్షలతో నిర్మించిన రహదారి

మండల పరిషత్, పంచాయతీ నిధులతో రూ. కోట్ల అంచనాతో పనులు పూర్తి చేస్తున్నారు. ఇది కూటమి ప్రభుత్వం, ఉపముఖ్యమంత్రి పవన్‌కల్యాణ్ పల్లె ప్రగతికి చేస్తున్న కృషికి నిదర్శనమని మంత్రి కొలుసు పార్థసారథి, ఎమ్మెల్యే బోడే ప్రసాద్ ఇటీవల కంకిపాడులో జరిగిన అభివృద్ధి పనుల ప్రారంభోత్సవం సందర్భంగా మాట్లాడారు. అందుకు తగ్గట్టు పెనమలూరు నియోజకవర్గంలో ఎక్కడ చూసినా అభివృద్ధి పనులు వివిధ దశల్లో కనిపిస్తున్నాయి. గత ప్రభుత్వ హయాంలో స్థానిక సంస్థల ఖాతాలు ఖాళీ కాగా ప్రస్తుత కూటమి ప్రభుత్వంలో గ్రామీణ ఉపాధి హామీ పథకం, ఆర్థిక సంఘం, పల్లె పండగ, రాష్ట్ర ప్రభుత్వ ప్రత్యేక నిధులు నేరుగా గ్రామ పంచాయతీల ఖాతాలో పడుతున్నాయి. దీంతో అభివృద్ధి పనులు సాఫీగా జరుగుతున్నాయి. ఉయ్యూరు, తాడిగడప నగరపాలికలకూ గతంలోలేని విధంగా ఆదాయం గణనీయంగా పెరిగింది. దీంతో గత ఏడాదిన్నరలో రికార్డు స్థాయిలో అభివృద్ధి పనులు చేపట్టడంతో పెనమలూరు నియోజకవర్గం ప్రగతిలో జిల్లాలో ముందు వరుసలో ఉంది.

డ్రెయినులకు రెండో ప్రాధాన్యం

నియోజకవర్గంలో మురుగు పారేందుకు డ్రెయిన్లు ఏర్పాటు చేసేందుకు రెండో ప్రాధాన్యం దక్కింది. దాదాపు రూ.25 కోట్లు కేటాయించగా 50 శాతం పనులు పూర్తయ్యాయి. ఏడేళ్లుగా ఎదురు చూస్తున్న కంకిపాడు-ప్రొద్దుటూరు కాలువ కట్ట రహదారికి మండల పరిషత్, గ్రామ పంచాయతీ రూ.8 లక్షల చొప్పున మంజూరు చేయగా పనులు చురుకుగా సాగుతున్నాయి. డొంక రోడ్లకూ నిధులు కేటాయించంపై రైతుల్లో హర్షం వ్యక్తమవుతోంది.

వసతులు లేవని వదిలేశారు..

బుద్ధవరం (గన్నవరం గ్రామీణం), న్యూస్‌టుడే

బుద్ధవరం దాసరిపాకల వద్ద అడవిని తలపిస్తున్న కాలనీ

సొంతింటి కల నెరవేర్చేందుకు లక్ష్యంతో ప్రజలకు పోలాల్లో ఇచ్చిన స్థలాల్లో ఇళ్ల నిర్మించుకోలేక ఇబ్బందులు పడుతున్నారు. పేదలకు ఇచ్చిన కాలనీల్లో వసతుల కొరత తీవ్రంగా వేధిస్తోందని వారు వాపోతున్నారు. ఇళ్ల నిర్మాణం చేపట్టాలని గృహ నిర్మాణ శాఖ అధికారులు ఒత్తిడి పెంచడంతో ఏం చేయాలో తెలియక దిక్కుతోచని స్థితిలో ఉన్నారు. అప్పుడే నిర్మించిన నూతన ఇళ్లలో కొందరు గృహప్రవేశాలు పూర్తిచేసి నివసించేందుకు సిద్ధమవ్వగా.. రహదారులు, ఇతర సౌకర్యాలు లేక లబ్ధిదారులు తీవ్ర ఇబ్బందులు ఎదుర్కొంటున్నారు. బుద్ధవరం పంచాయతీ పరిధిలో ఇళ్ల స్థలాలకు 14.78 ఎకరాలను సేకరించిన అధికారులు 572 మంది లబ్ధిదారులకు నివేశన స్థలాలను కేటాయించారు. తొలి విడతగా 250 మందికి పైగా స్థలాలను పంపిణీ చేశారు. కానీ వసతుల కొరత కారణంగా కేవలం యాభై మంది మాత్రమే ఇళ్ల నిర్మాణానికి ముందుకొచ్చారు. ఒక్క విద్యుత్తు సదుపాయాన్ని మాత్రమే పూర్తిస్థాయిలో ఏర్పాటు చేసిన అధికారులు.. రహదారులు, తాగునీరు, డ్రెయినేజీ ఇతర వసతులు కల్పించడంలో విఫలమయ్యారు.

బుద్ధవరం లేఅవుట్ వివరాలిలా..
- సేకరించిన భూమి: సుమారు 14.78 ఎకరాలు
- మొత్తం లబ్ధిదారులు: 572
- తొలి విడత పట్టాల పంపిణీ: సుమారు 250
- వేధిస్తున్న వసతుల కొరత: తాగునీరు, డ్రెయినేజీ, రోడ్లు

ముందస్తు రక్షణ చర్యలతో దిగుబడి

రైతులకు అవగాహన కల్పిస్తున్న శాస్త్రవేత్తలు

గన్నవరం గ్రామీణం, న్యూస్‌టుడే: ముందస్తు సస్యరక్షణ చర్యలతోనే అధిక దిగుబడి సాధ్యమని వ్యవసాయ శాస్త్రవేత్తలు భాస్కర్‌రెడ్డి, లహరి తెలిపారు. ఉంగుటూరు మండలం ఇందుపల్లిలో ఏవో గద్దె రమేష్ ఆధ్వర్యంలో బుధవారం నిర్వహించిన పొలం పిలుస్తోంది కార్యక్రమం నిర్వహించారు. గ్రామంలో సాగు చేస్తున్న దాళ్వా మినుము పంటను శాస్త్రవేత్తలు పరిశీలించారు. అనంతరం చీడపీడల నివారణకు తీసుకోవాల్సిన జాగ్రత్తలను రైతులకు వివరించారు. కార్యక్రమంలో వ్యవసాయశాఖ సిబ్బంది పాల్గొన్నారు.

నిమ్మకూరు తరలిరండి..

పార్టీ నాయకులతో మాట్లాడుతున్న ఎమ్మెల్యే బోడే ప్రసాద్

పెనమలూరు, న్యూస్‌టుడే: నిమ్మకూరులో శుక్రవారం నిర్వహిస్తున్న తెదేపా జిల్లా అధ్యక్షుడు వీరంకి గురుమూర్తి ప్రమాణ స్వీకారానికి పార్టీ నాయకులు, కార్యకర్తలు హాజరు కావాలని ఎమ్మెల్యే బోడే ప్రసాద్ సూచించారు. పోరంకి ఎమ్మెల్యే కార్యాలయంలో బుధవారం నియోజకవర్గంలోని పార్టీ నేతలు, కార్యకర్తలతో ఆయన సమావేశం నిర్వహించి మాట్లాడారు. ప్రతి ఒక్కరూ బాధ్యతగా తీసుకొని కార్యక్రమాన్ని విజయవంతం చేయాలని ఎమ్మెల్యే కోరారు. తుమ్మలపల్లి హరికృష్ణ, బత్తుల కామేశ్వరరావు, వంగవీటి శ్రీనివాస ప్రసాద్, నెరుసు రాజ్యలక్ష్మి, రజియా బేగం పాల్గొన్నారు.

రైతులకు సత్వర సేవలందించాలి

హనుమాన్ జంక్షన్, న్యూస్‌టుడే: గన్నవరం పశుసంవర్ధక శాఖ ఉపసంచాలకుడు ఎల్.నాగేశ్వరరావు బాపులపాడు పశువైద్యశాలను బుధవారం సందర్శించారు. రైతులకు అందిస్తున్న సేవలు, సిబ్బంది పనితీరుపై ఆరా తీశారు. అనంతరం వైద్యులు, సిబ్బందితో సమీక్ష నిర్వహించారు. ప్రభుత్వ లక్ష్యాలను సకాలంలో పూర్తి చేయాలని, రైతులకు అందుబాటులో ఉంటూ పశువైద్య సేవలను సక్రమంగా అందించాలని సూచించారు. కార్యక్రమంలో ఏడీఏలు ప్రమీలారాణి, చంద్రమోహన్ తదితరులు పాల్గొన్నారు.

ఎస్సైకు సన్మానం

హనుమాన్‌జంక్షన్, న్యూస్‌టుడే: గణతంత్ర దినోత్సవం సందర్భంగా ఉత్తమ పురస్కారం అందుకున్న హనుమాన్‌జంక్షన్ ఎస్సై వెలుగుల సురేష్‌ను స్థానిక ఫొటోగ్రాఫర్స్ అసోసియేషన్ ఆధ్వర్యంలో సత్కరించారు. బుధవారం స్థానిక పోలీస్‌స్టేషన్‌లో ఎస్సైను కలిసి అభినందనలు తెలిపారు. ఇదే స్ఫూర్తితో మరింత సమర్థంగా పనిచేసి ఉన్నత స్థానాలకు చేరాలని ఆకాంక్షించారు. చక్రపాణి విజయ్, రంగారావు, శ్రీనివాస్, వెంకట రంగారావు, నారాయణరావు, వెంకటేశ్వరరావు, రాజు పాల్గొన్నారు.

మేమున్నాం.. మీకు తోడుగా.. 10 AM to 1 PM

కానూరు : 80085 74647 హనుమాన్‌జంక్షన్, 98486 27585

స్పందన: ★ గంగూరులో కొన్నిచోట్ల వీధి దీపాలు వెలగడం లేదంటూ గ్రామస్థులు 'మేమున్నాం మీకు తోడుగా' ద్వారా కార్యదర్శి ప్రకాష్‌నాథ్‌కు ఫిర్యాదు చేశారు. స్పందించిన ఆయన సిబ్బందితో 15 కొత్త దీపాలు ఏర్పాటు చేయించారు. ★ గంగూరు అంబేడ్కర్ నగర్ డ్రెయిన్ల పూడిక తీయకపోవడంతో దుర్వాసన వస్తోందంటూ స్థానికులు 'మేమున్నాం మీకు తోడుగా' ద్వారా కార్యదర్శి ప్రకాష్‌నాథ్‌కు ఫిర్యాదు చేశారు. స్పందించిన ఆయన బుధవారం పూడిక తీయించి శుభ్రపరిచారు. ★ గోసాల పంచాయతీ కార్యాలయం, పరిసర ప్రాంతాల్లో వీధి దీపాలు పని చేయడం లేదంటూ స్థానికులు 'మేమున్నాం మీకు తోడుగా' ద్వారా కార్యదర్శి కూర్మారావుకు ఫిర్యాదు చేశారు. స్పందించిన ఆయన ఏడు కొత్త దీపాలను ఏర్పాటు చేయించారు. **- న్యూస్‌టుడే, పెనమలూరు**

★ ఉయ్యూరు పట్టణంలో ఎక్కడ పడితే అక్కడ స్తంభాలకు ఫ్లెక్సీలు ఏర్పాటు చేయడం ద్వారా ఇబ్బంది పడుతున్నామని స్థానికులు 'మేమున్నాం...మీకు తోడుగా' ద్వారా మున్సిపల్ అధికారుల దృష్టికి తీసుకొచ్చారు. స్పందించిన పట్టణ ప్రణాళికా అధికారిణి ఆషా వాటిని సిబ్బందితో తీయించారు. **- ఉయ్యూరు, న్యూస్‌టుడే**

వేల్పూరుకు బస్సు సర్వీసు తిప్పాలి

కంకిపాడు గ్రామీణం, న్యూస్‌టుడే: కంకిపాడు-గన్నవరం మధ్య తిరిగే 241 సర్వీస్ బస్సును వేల్పూరు మీదుగా నడిపేలా చర్యలు తీసుకోవాలని గ్రామస్థులు కొనిజేటి రాజాబాబు, చింతా పద్మనాభచౌదరి, మాజీ సర్పంచి చెన్నుబోయిన జయరాం గన్నవరం డిపో మేనేజర్ శివాజీని కలిసి బుధవారం వినతిపత్రం అందజేశారు. ఈ సందర్భంగా వారు మాట్లాడుతూ తాము ఈ సమస్యను ఎమ్మెల్యే బోడే ప్రసాద్ దృష్టికి తీసుకెళ్లగా ఆయన తొలుత సమస్యను డిపోలో వినతి పత్రం అందజేయాలని సూచించారన్నారు. కంకిపాడుకు రావాలంటే ప్రత్యేక వాహనాలు లేకుంటే రెండు చోట్ల దిగి రావాల్సి ఉంటుందని దీని వల్ల ఆర్థికంగానే కాక సమయం కూడా వృథా అవుతోందన్నారు. సమస్యను ప్రజాప్రతినిధులు, అధికారులు పరిశీలించి త్వరితగతిన పరిష్కరించాలని విజ్ఞప్తి చేశారు.

ఆలయ పునర్నిర్మాణానికి విరాళాలు

విరాళం అందిస్తున్న దాతలు

బాపులపాడులో.. కమిటీ నిర్వాహకులకు నగదు అందిస్తూ..

హనుమాన్‌జంక్షన్, న్యూస్‌టుడే: సింగన్నగూడెంలో పునర్నిర్మిస్తున్న శ్రీగంగా, పార్వతీ సమేత సోమేశ్వర స్వామి ఆలయానికి గ్రామానికి చెందిన చోడిశెట్టి రంగారావు, శోభ దంపతులు, వారి కుమారుడు జయరామ్ రూ. 50,116 విరాళం అందజేశారు. బుధవారం ఈ మొత్తాన్ని ఉపసర్పంచి బెజవాడ కృష్ణారావు, ఆలయ నిర్మాణ కమిటీ సభ్యులు పర్వతనేని రాజాబాబు, సమ్మెట సాంబశివరావు, చంద్రశేఖర్, గాలి రాకడరాజు, గుర్రాల శ్రీను, బత్తిన కృష్ణ తదితరులకు అందజేశారు. ఈ సందర్భంగా అర్చకులు నాగేశ్వర శర్మ ప్రత్యేక పూజలు నిర్వహించారు.

★ బాపులపాడులోని భ్రమరాంబ సమేత శ్రీశైల మల్లికార్జున స్వామి దేవస్థానం అభివృద్ధికి హనుమాన్ జంక్షన్‌కు చెందిన మాదాల బాబూరావు జ్ఞాపకార్థం ఆయన కుమారుడు పవన్ కుమార్, సుకన్య దంపతులు రూ.50,116 విరాళంగా అందించారు. బుధవారం ఆలయ కమిటీ సభ్యులు గూడవల్లి చిన్నా, వీరమాచనేని నాగయ్య, తమిరి రమేష్, గొట్టిపాటి రాంబాబులకు ఈ మొత్తాన్ని అందజేశారు.

పెరిగిన పెట్టుబడి భారం

ఆందోళనలో జొన్న రైతులు

ముస్తాబాదలో పొట్ట దశకు చేరిన పంట

గన్నవరం గ్రామీణం, న్యూస్‌టుడే: మండలంలోని సావరగూడెం, పురుషోత్తపట్నం, ముస్తాబాద, సూరంపల్లి గ్రామాల్లో సుమారు 350 ఎకరాల్లో రబీలో జొన్న పంటను సాగుచేశారు. ఆయా గ్రామాల్లోని చెరువుల నుంచి పంటలకు నీరందించేందుకు మోటార్లకు అయ్యే ఖర్చు, పురుగు మందులు, ఇతరత్రా కలిపి ఎకరాకు సుమారు రూ.25 వేల నుంచి రూ.35 వేల వరకు పెట్టుబడి పెట్టారు. అధిక ఖర్చులతో ఆవేదన చెందుతున్న రైతులకు.. పంటకు గిట్టుబాటు ధర లేకపోవడం మరింత కలవరానికి గురిచేస్తోంది. రెండేళ్ల క్రితం క్వింటా జొన్నలు రూ.2,300 ఉండగా.. గతేడాది అంతకంటే తక్కువకు వ్యాపారులు కొనుగోలు చేశారు. ప్రస్తుతం ఆ ధర కూడా దక్కేటట్లు కనిపించడం లేదు. పెట్టుబడే భారంగా మారిందనుకుంటే చెరువుల నుంచి నీటి తడులకు అదనపు ఖర్చవుతుందని రైతులు వాపోతున్నారు. దీనివల్ల జొన్న పంట సాగు చేస్తే. . చివరకు అప్పే మిగులుతుందంటూ కర్షకులు ఆందోళన చెందుతున్నారు. ఇప్పటికైనా ప్రభుత్వం స్పందించి మార్కెట్ యార్డుల ద్వారా జొన్నలను క్వింటా రూ.3 వేలకు కొనుగోలు చేసి ఆదుకోవాలని రైతులు కోరుతున్నారు.

సమ్మె జయప్రదం చేయండి

మాట్లాడుతున్న ఉమామహేశ్వరరావు

ఉయ్యూరు, న్యూస్‌టుడే: ఈ నెల 12న నిర్వహించే కార్మిక సంఘాల దేశవ్యాప్త సమ్మెకు ప్రతి ఒక్కరూ సహకరించాలని సీఐటీయూ రాష్ట్ర ఉపాధ్యక్షుడు వి.ఉమామహేశ్వరరావు పేర్కొన్నారు. స్థానిక నాగళ్ల రాజేశ్వరమ్మ, జానకీరామయ్య స్మారక భవన్‌లో బుధవారం నిర్వహించిన సీఐటీయూ జిల్లా కమిటీ సమావేశంలో ఆయన పాల్గొన్ని ప్రసంగించారు. నాలుగు లేబర్ కోడ్‌లతో కార్మికులను మోసం చేస్తున్నారని విమర్శించారు. ఈ కోడ్‌లను ప్రతి కార్మికుడు వ్యతిరేకించాలని చెప్పారు. కార్యక్రమంలో సీఐటీయూ జిల్లా ప్రధాన కార్యదర్శి ఎం.వెంకటేశ్వరరావు, రైతు సంఘం జిల్లా అధ్యక్ష, కార్యదర్శులు శివనాగేంద్రం, నాగేశ్వరరావు, కౌలు రైతు సంఘం జిల్లా కార్యదర్శి రంగారావు, వ్యవసాయ కార్మిక సంఘం జిల్లా అధ్యక్ష, కార్యదర్శులు నారాయణరావు, పవన్, శ్రామిక మహిళా కన్వీనరు ధనశ్రీ, నాయకులు పాల్గొన్నారు.

కరపత్రాలను ప్రదర్శిస్తున్న సీఐటీయూ నాయకులు, పురపాలిక కార్మికులు

కానూరు, న్యూస్‌టుడే : లేబర్ కోడ్‌లను రద్దు చేయాలని కోరుతూ ఈ నెల 12న నిర్వహించే దేశవ్యాప్త సమ్మెను విజయవంతం చేయాలని సీఐటీయూ నాయకుడు ఖాసీం పేర్కొన్నారు. బుధవారం కానూరులో పురపాలిక కార్మికులతో కలిసి ఇందుకు సంబంధించిన కరపత్రాలు పంపిణీ చేశారు. కార్యక్రమంలో సరళ, రత్నకర్ణ, జోజిమేరీ తదితరులు పాల్గొన్నారు.

మురుగుతో అవస్థలు..

కంకిపాడు, న్యూస్‌టుడే: అంకమ్మతల్లి గుడి వీధి, ఆర్టీసీ కాలనీ నిత్యం మురుగుతో అవస్థలు పడుతున్నామని స్థానికులు ఆందోళన వ్యక్తం చేస్తున్నారు. పంట కాల్వను పూడ్చి వేసి మురుగు పోయే దారులను మూసి వేయడంతో ఈ దుస్థితి ఏర్పడిందని చెప్పారు. అధికారులు వచ్చి చూసీచూడనట్లు వదిలేస్తున్నారని స్థానికులు వాపోతున్నారు. మురుగు బయటకు పోయే విధంగా చర్యలు తీసుకోవాలని కోరుతున్నారు. దీనిపై కలెక్టర్‌కు కూడా వినతిపత్రం అందజేశామని తెలిపారు.

కంకిపాడు : అంకమ్మతల్లి గుడి వీధిలో నివాసాల మధ్య మురుగు

విద్యాసాగర్‌కు సంపూర్ణ మద్దతు

మాట్లాడుతున్న పురుషోత్తమరాజు

కంకిపాడు, న్యూస్‌టుడే : ఏపీ ఎన్జీవోల రాష్ట్ర కార్యవర్గ ఎన్నికల్లో అలపర్తి విద్యాసాగర్ ప్యానల్‌కు సంపూర్ణ మద్దతు ప్రకటిస్తూ కంకిపాడు తాలూకా యూనిట్ తీర్మానించింది. స్థానిక మండల పరిషత్ సమావేశం మందిరంలో బుధవారం సంఘ కార్యవర్గ సమావేశం నిర్వహించారు. యూనిట్ అధ్యక్షుడు ఉండి పురుషోత్తమరాజు మాట్లాడుతూ.. ఈ నెల 8న సంఘ రాష్ట్ర అధ్యక్ష పదవికి విద్యాసాగర్, కార్యదర్శిగా డి.వి.రమణ నామినేషన్లు దాఖలు చేయనున్నారని తెలిపారు. విద్యాసాగర్ సారథ్యంలో ఎన్జీవోల సమస్యలపై నిరంతర పోరాటం చేశారన్నారు. సమావేశంలో ప్రతినిధులు శ్యామల బద్రీనాథ్, రాచమళ్ల శ్యాంప్రసాద్, రంజిత్‌కుమార్, నాగిరెడ్డి, రామారావు, నవాబ్‌సాహెబ్ తదితరులు పాల్గొన్నారు.

సంత్ రవిదాస్ చూపిన మార్గం ఆచరణీయం

రవిదాస్ చిత్రపటానికి నివాళులర్పిస్తున్న భాజపా నాయకులు

కంకిపాడు గ్రామీణం, న్యూస్‌టుడే: ప్రతి ఒక్కరూ భక్తి మార్గాన్ని అనుసరించి మంచి సమాజాన్ని నిర్మించాలని.. ఆ దిశగా బోధనలు చేసిన సంత్ రవిదాస్ ఆశయ సాధనకు కృషి చేయాలని భాజపా మండల అధ్యక్షుడు గుళ్లపూడి శ్రీనివాసరావు పేర్కొన్నారు. బుధవారం గురు సంత్ రవిదాస్ జయంతి సందర్భంగా ఆయన చిత్రపటానికి నాయకులు నివాళులర్పించారు. దీవి రోహిణికుమార్, చక్కా హేమాద్రికరణ్ కుమార్, యు.మురళి, డి.విష్ణువర్ధన్, ఐ.నరేష్, విజయేంద్ర, విక్టర్ తదితరులు పాల్గొన్నారు.

14న జాతీయ లోక్ అదాలత్

గన్నవరం గ్రామీణం, న్యూస్‌టుడే: గన్నవరం న్యాయ సేవాధికార సంస్థ ఆధ్వర్యంలో ఈనెల 14న జాతీయ లోక్ అదాలత్ నిర్వహించనున్నట్లు సంస్థ అధ్యక్షురాలు జడ్జి ఎస్.అరుణశ్రీ ఓ ప్రకటనలో తెలిపారు. అదాలత్‌లో సివిల్, రాజీపడదగిన క్రిమినల్ కేసులు, ప్రీలిటిగేషన్ కేసులు పరిష్కరించనున్నట్లు చెప్పారు. ఈ అవకాశాన్ని కక్షిదారులు సద్వినియోగం చేసుకోవాలని సూచించారు.

విద్యుత్తు సరఫరాకు అంతరాయం నేడు

గన్నవరం గ్రామీణం: విద్యుత్తు తీగల మరమ్మతుల కారణంగా ఉంగుటూరు మండలం నందమూరు సబ్‌స్టేషన్ పరిధిలో పలు చోట్ల గురువారం సరఫరాకు అంతరాయం ఏర్పడనున్నట్లు గుడివాడ ఈఈ శ్రీనివాసరావు ఓ ప్రకటనలో తెలిపారు. ఉదయం 8 నుంచి మధ్యాహ్నం 12 గంటల వరకు మానికొండ పరిసరాల్లో కలిగే అసౌకర్యానికి వినియోగదారులు సహకరించాలని కోరారు.

విద్యార్థులకు నైతికత అవసరం

విజేతలతో నిర్వాహకులు

హనుమాన్‌జంక్షన్, న్యూస్‌టుడే: విద్యార్థులకు నైతికత చాలా కీలకమని విద్యావికాస సేవా సమితి కృష్ణాజిల్లా కన్వీనర్ మల్లు రమేష్‌బాబు పేర్కొన్నారు. హనుమాన్ జంక్షన్‌లోని భారతీ విద్యాభవన్‌లో రామాయణంపై విద్యార్థులకు బుధవారం పోటీలు నిర్వహించారు. ఈ సందర్భంగా ఆయన మాట్లాడుతూ, రామాయణం ద్వారా నైతికతో పాటు ధార్మిక అవగాహన పెరుగుతుందన్నారు. అనంతరం విజేతలైన విద్యార్థులకు బహుమతులు అందజేశారు. పాఠశాల కరస్పాండెంట్ కేతినీడి జైనేంద్రకుమార్ పాల్గొన్నారు.

అవగాహనతో క్యాన్సర్ నియంత్రణ

మాట్లాడుతున్న డాక్టర్ బి.స్వప్న

ఉయ్యూరు, న్యూస్‌టుడే: క్యాన్సర్ వ్యాధిని ప్రారంభంలోనే గుర్తిస్తే నియంత్రించవచ్చని వైద్యురాలు స్వప్న తెలిపారు. స్థానిక ఏజీఎస్‌జీఎస్ కళాశాలలో బుధవారం నిర్వహించిన క్యాన్సర్ అవగాహన సదస్సులో ఆమె పలు అంశాలను విద్యార్థులకు వివరించారు. ప్రిన్సిపల్ డాక్టర్ శివనాథ్, ప్రత్యేకాధికారి సత్యనారాయణ పాల్గొన్నారు. ★ ఉయ్యూరు సామాజిక ఆరోగ్య కేంద్రంలో వాకర్స్ క్లబ్ ఆధ్వర్యంలో ఏర్పాటు చేసిన అవగాహన కార్యక్రమంలో మణిపాల్ ఆసుపత్రి వైద్యురాలు శ్రీదివ్య పలు అంశాలను వివరించారు. కార్యక్రమంలో సీహెచ్‌సీ అభివృద్ధి కమిటీ ఛైర్మన్ మండవ జయదేవ్, క్లబ్ అధ్యక్షుడు సాంబశివరావు పాల్గొన్నారు.

కూలీ అనుమానాస్పద మృతిపై కేసు

కంకిపాడు గ్రామీణం, న్యూస్‌టుడే: మండలంలోని కోలవెన్నులో నివసించే తాపీ కార్మికుడు అనుమానాస్పద స్థితిలో మృతి చెందడంతో కంకిపాడు పోలీసులు కేసు నమోదు చేశారు. గ్రామానికి చెందిన కోదాడ చందుమహేష్ (36) స్థానికంగా తాపీ పని చేస్తుంటారు. మంగళవారం రాత్రి ఇంటికి వచ్చిన తర్వాత భోజనం చేసి కుటుంబ సభ్యులతో మాట్లాడుతూ కుప్పకూలిపోయారు. దీంతో ఆస్పత్రికి తరలించే క్రమంలో మృతి చెందారు. ఈ మేరకు భార్య పోలీసులకు ఫిర్యాదు చేశారు. పోలీసులు మృతదేహాన్ని ఉయ్యూరు ప్రభుత్వ ఆసుపత్రికి పోస్టుమార్టం నిమిత్తం తరలించి కేసు దర్యాప్తు చేస్తున్నారు.

కొత్త పాస్ పుస్తకాలతో రైతుకు భరోసా

రైతులకు వివరిస్తున్న తహసీల్దారు శివకుమార్‌రాజు

గోసాల (పెనమలూరు), న్యూస్‌టుడే: నూతన పాస్ పుస్తకాలతో రాష్ట్ర ప్రభుత్వం రైతులకు భరోసా కల్పిస్తుందని తహసీల్దారు ఏఎన్ శివకుమార్‌రాజు తెలిపారు. మీ భూమి-మీహక్కు కార్యక్రమంలో భాగంగా బుధవారం గోసాల రైతులకు కొత్త పాస్ పుస్తకాలు ఆయన పంపిణీ చేశారు. తొలివిడతలో 162 పుస్తకాలను అందజేస్తున్నట్లు ఆయన పేర్కొన్నారు. రెవెన్యూ అధికారులు, రైతులు పాల్గొన్నారు.

యూటీఎఫ్ నిర్ణయానికి అభినందన

పోస్టర్‌ను ఆవిష్కరిస్తున్న డీవైఈవో రవికుమార్

గన్నవరం గ్రామీణం, న్యూస్‌టుడే: ఆంధ్రప్రదేశ్ ఐక్య ఉపాధ్యాయ ఫెడరేషన్ (యూటీఎఫ్), ప్రభుత్వ పాఠశాలల విద్యార్థుల హాజరు పెంపొందించేందుకు ఉపాధ్యాయులు ప్రచారం చేయమని పిలుపు ఇవ్వడం అభినందనీయమని గుడివాడ డివిజన్ ఉప విద్యాశాఖాధికారి కొండా రవికుమార్ అన్నారు. గన్నవరం జిల్లా పరిషత్ బాలికల ఉన్నత పాఠశాలలో నిర్వహించిన పాఠశాల ప్రధానోపాధ్యాయుల సమావేశం సందర్భంగా వారితో కలిసి ప్రభుత్వ బడిలో విద్యార్థులను చేర్పిద్దాం.. ఊరి బడి కాపాడుకుందాం అనే యూటీఎఫ్ పోస్టర్‌ను ఆవిష్కరణ చేశారు. కార్యక్రమంలో యూటీఎఫ్ నాయకులు తాతా శ్రీనివాసరావు, డి.నాగసూర్యకుమారి, డి.బాలసుబ్బయ్య, ఎన్.సుజశ్రీ, పి.బాలశౌరయ్య తదితరులు పాల్గొన్నారు.

అపరిశుభ్రత లేకుండా చర్యలు

ఉయ్యూరు, న్యూస్‌టుడే: వీరమ్మతల్లి తిరునాళ్లలో తాగునీరు, పారిశుద్ధ్యం విషయంలో ప్రత్యేక చర్యలు తీసుకుంటున్నామని పురపాలిక కమిషనర్ జె.రామారావు తెలిపారు. ప్రత్యేకంగా గుడివాడ నుంచి 15 మంది పారిశుద్ధ్య కార్మికులను రప్పించామని చెప్పారు. భక్తులకు మంచి నీరు అందించడంలో జాగ్రత్తలు తీసుకుంటున్నామన్నారు. అపరిశుభ్రత లేకుండా తగిన జాగ్రత్తలు తీసుకుంటున్నామని చెప్పారు.

ముమ్మరంగా ఏకీకృత సర్వే

ఉయ్యూరు, న్యూస్‌టుడే: ఉయ్యూరు పురపాలక సంఘం పరిధిలో ఏకీకృత కుటుంబ సర్వే నిర్వహిస్తున్నామని ఇప్పటి వరకు 42 శాతం పూర్తయిందని కమిషనర్ జె.రామారావు తెలిపారు. ఇంటింటికి వెళ్లి వివరాలు నమోదు చేస్తున్నామన్నారు. పట్టణంలో 13,016 గృహాలు ఉండగా బుధవారం నాటికి 5,770 ఇళ్లల్లో సర్వే పూర్తయిందని తెలిపారు.

సీఎం సహాయ నిధి చెక్కుల పంపిణీ

పెనమలూరు, న్యూస్‌టుడే: కంకిపాడు గ్రామానికి చెందిన సౌజన్య అనే మహిళ అనారోగ్యంతో బాధ పడుతుండగా ఆమెకు ముఖ్యమంత్రి సహాయ నిధి నుంచి రూ.36 వేలు మంజూరైంది. ఈ సందర్భంగా ఎమ్మెల్యే కుమారుడు బోడే వెంకట్రామ్ పోరంకిలోని ఎమ్మెల్యే కార్యాలయంలో బుధవారం ఆమెకు అందజేశారు. కార్యక్రమంలో కూటమి నాయకులు గోపీచంద్, గణేష్, మురళి, రాంబాబు పాల్గొన్నారు.

వైద్య శిబిరానికి స్పందన

కానూరు, న్యూస్‌టుడే : ప్రపంచ క్యాన్సర్ నివారణ దినోత్సవాన్ని పురస్కరించుకుని కానూరు సిద్ధార్థ డీమ్డ్ విశ్వవిద్యాలయం ఎన్ఎస్ఎస్ యూనిట్-2 ఆధ్వర్యంలో పిన్నమనేని సిద్ధార్థ వైద్య కళాశాల సహకారంతో నిర్వహించిన ఉచిత శిబిరంలో సుమారు 800 మందికి వైద్య పరీక్షలు నిర్వహించారు. క్యాన్సర్ జాగ్రత్తలు, నివారణ, చికిత్సపై అవగాహన కల్పించారు. అధికారులు పాల్గొన్నారు.

ప్రియమైన గ్యాస్ వినియోగదారులకు విజ్ఞప్తి
HP GAS
గ్యాస్ ఏజెన్సీ అడ్రస్ మార్పు
శ్రీ లలితాదేవి గ్యాస్ ఏజెన్సీ
డోర్ నెం. 56-15-04
పటమట నుండి మార్చబడినది.
ది. 19-02-2026 నుండి
క్రొత్త ఆఫీస్ డోర్ నెం. 54-13/4-3/4
శ్రీనివాసనగర్ బ్యాంక్ కాలని,
NAC కళ్యాణ మండపం నుండి మహానాడు రోడ్‌కు వెళ్ళే రోడ్ చివర డాక్టర్ కార్ వాష్ ప్రక్కన
ప్రతాప్ హాస్పిటల్ ప్రక్కకు మార్చబడినది.
గమనించగలరని మనవి...
ఇట్లు.. యాజమాన్యం
శ్రీ లలితాదేవి గ్యాస్ ఏజెన్సీ
✆ 84999 17444, 98499 96668

గుడివాడ

•గుడివాడ •పామర్రు •అవనిగడ్డ

సాగునీటి సంరక్షణ సదస్సును జయప్రదం చేయండి

అవనిగడ్డ: ఈనెల ఐదో తేదీ మధ్యాహ్నం అమరావతి హైకోర్టు సమీపంలోని పరేడ్ మైదానంలో ఏర్పాటు చేసిన రాష్ట్ర స్థాయి 'నీటి సంరక్షణ- భద్రత- భవిష్యత్ సాగునీటి సంఘాల పాత్ర' అనే అంశంపై సదస్సును జయప్రదం చేయాలని జనసేన నాయకుడు మండలి వెంకట్రామ్, నీటి సంఘాల అధ్యక్షులు కోరారు. బుధవారం ఎమ్మెల్యే కార్యాలయంలో రాష్ట్ర జలవనరుల శాఖ పతాకాన్ని ఆవిష్కరించారు. బచ్చు రఘునాథ్, రేపల్లె రవీంద్ర, ఇరిగేషన్ ఏఈ రవికాంత్ విజయ్‌కుమార్, యలవర్తి చిన్నా, రేపల్లె హేమ, శ్రీనివాసరావు పాల్గొన్నారు.

వృథాగా తాగు నీరు

నాగాయలంక: నాగాయలంకలో తాగు నీరు వృథా అవుతోంది. ప్రధాన రహదారి నుంచి బస్టాండ్ వెళ్లే రహదారిలో గొట్టం లీకులు వారింది. అధికారులు స్పందించి నూతన గొట్టాన్ని అమర్చాలని స్థానికులు కోరుతున్నారు.

సిబ్బంది సర్వేలకు వెళ్లడంతో గ్రామ సచివాలయానికి తాళం

లింగారెడ్డిపాలెం(కోడూరు), న్యూస్‌టుడే: కోడూరు మండలంలోని లింగారెడ్డిపాలెం గ్రామ సచివాలయం మధ్యాహ్నం 12 గంటలకే మూసి ఉండటంతో ప్రజలు సేవలు పొందడానికి ఇబ్బందులు పడుతున్నారు. బుధవారం ఇంటి పన్నులు తదితర సేవల కోసం లింగారెడ్డిపాలెం సచివాలయానికి వచ్చిన వారు సిబ్బంది లేక వెనుదిరిగారు. దీనిపై గ్రామ సచివాలయ కార్యదర్శి శివనాగేశ్వరరావును వివరణ కోరగా కార్యాలయంలో ఉన్న ముగ్గురు సచివాలయ సిబ్బంది యూఎఫ్ఎస్ (యూనిఫైడ్ ఫ్యామిలీ సర్వే) కోసం గ్రామంలో విధుల్లో ఉన్నారన్నారు. ఏఎన్ఎం గ్రామంలో వ్యాక్సినేషన్ విధిలో, వ్యవసాయ సహాయకుడు ఈ-క్రాప్ విధుల్లో ఉన్నారని బదులిచ్చారు.

అధినేత ఆదేశాల ప్రకారం ప్రతి ఒక్కరూ పనిచేయాలి

ప్రసంగిస్తున్న ఎమ్మెల్యే మండలి బుద్ధప్రసాద్

అవనిగడ్డ: జనసేన పార్టీ బలోపేతమే ధ్యేయంగా 'పదవి-బాధ్యత' నినాదంతో అధినేత పవన్ కల్యాణ్ ఆదేశాల ప్రకారం ప్రతి ఒక్కరూ పనిచేయాలని ఎమ్మెల్యే మండలి బుద్ధప్రసాద్ పిలుపు ఇచ్చారు. బుధవారం కార్యాలయంలో నియోజకవర్గ జనసేన పార్టీ సమావేశం నిర్వహించారు. ఉప ముఖ్యమంత్రి పవన్‌కల్యాణ్ ఆదేశాలను అనుసరించి పదవుల్లో ఉన్న ప్రతి ఒక్కరూ పార్టీ బలోపేతానికి నిరంతరం కృషిచేయాలని సూచించారు. రాబోయే స్థానిక సంస్థల ఎన్నికలలో జనసేన కోటాలోకి వచ్చే సర్పంచ్, ఎంపీటీసీ, జడ్పీటీసీ స్థానాలన్నీ గెలిచేందుకు కృషిచేయాలని పిలుపు ఇచ్చారు. నాయకులు మండలి వెంకట్రామ్, మత్తి వెంకటేశ్వరరావు, రాయపూడి వేణు గోపాలరావు, బచ్చు వెంకటనాథ్, చన్నగిరి సత్యనారాయణ, తదితరులు పాల్గొన్నారు.

ఆరోగ్య కేంద్రాల నిర్మాణాల పూర్తికి కృషి

ఘంటసాల, న్యూస్‌టుడే: అసంపూర్తిగా ఉన్న ఆరోగ్య కేంద్రాలను త్వరలో పూర్తిచేస్తామని పీఆర్ అండ్ డీఈ సురేష్‌బాబు అన్నారు. బుధవారం ఘంటసాలలో దిరశంవానిగూడెంలో వెల్‌నెస్ సెంటర్‌ను ఆయన పరిశీలించారు. దీన్ని పూర్తి చేయాలని కొల్లూరి సుధాకర్ ఇటీవల అర్జీని ఉన్నతాధికారులకు అందజేశారు. ఈనేపథ్యంలో డీఈ సురేష్ బాబు మాట్లాడుతూ అవనిగడ్డ నియోజకవర్గంలో 21 ఆరోగ్య కేంద్రాలు అసంపూర్తిగా ఉండగా మొదటి విడతగా రూ.5.04 కోట్లతో 14 ఆరోగ్య కేంద్రాల అభివృద్ధి పనులు జరుగుతున్నాయన్నారు. 7 ఆరోగ్య కేంద్రాలను రెండో విడతలో పూర్తి చేస్తామన్నారు.

మేమున్నాం.. మీకు తోడుగా.. 10 AM to 1 PM

గుడివాడ: 89775 35999 పామర్రు: 80085 74684 అవనిగడ్డ: 80085 74679

? గుడివాడ పట్టణంలో నివాసం ఉండే నేను నా భార్యతో కలిసి నందివాడ మండలం వెళ్లడానికి ఆటో ఎక్కి వెళుతుండగా.. మార్గం మధ్యలో ఆటో డ్రైవర్ ఈ ఆటో నందివాడకు వెళ్లదంటూ దింపేశాడు. తీరా ఆటో దిగి చూసే సరికి నా జేబులోని రూ.450 పోయాయి. ఆటోలో డ్రైవర్‌తో పాటు ఓ మహిళ కూడా ఉంది. పోలీసులు చర్యలు తీసుకోవాలి. - **దేవేంద్రరావు, శ్రీరామపురం, గుడివాడ.** ✔ ఇప్పటికే సీసీ కెమెరాలను పరిశీలించాం. విచారణ త్వరలో నిందితుడిని పట్టుకుని తగు చర్యలు తీసుకుంటాం. - **కొండపల్లి శ్రీనివాస్, వన్ టౌన్ సీఐ.**

? ఎన్టీఆర్ స్టేడియం రోడ్డు రైతు బజారుకు వెళ్లడానికి వీలు లేకుండా ఉంది. దారిలోనే వాహనాలు పెట్టి రోడ్డుపైన కూరగాయలు అమ్ముతున్నారు. చర్యలు తీసుకోగలరు. - **సునీల్ బాబు, నాగవరప్పాడు.** ✔ ట్రాఫిక్ పోలీసులతో కలిసి టూటౌన్ పోలీసులు పరిశీలించి చర్యలు తీసుకుంటారు. **-హనీష్, సీఐ, టూటౌన్**

? మాది టిడ్కో కాలనీలో ఏ 24 బ్లాక్. పైపు పగలడంతో వాటర్ ట్యాంకుకు వెళ్లే నీరు వృథాగా పోతోంది. దాన్ని పరిష్కరించి నీటి సమస్య తీర్చగలరు. **-మేకల సుజాత, టిడ్కో కాలనీ.** ✔ వీలైనంత త్వరలో పరిష్కరిస్తాం. - **పురపాలక ఇంజినీరు ప్రసాద్.**

- గుడివాడ, న్యూస్‌టుడే

ప్రశాంత వాతావరణం.. మెచ్చేలా వైద్యం

ఉద్యానవనంలా పురిటిగడ్డ పీహెచ్‌సీ

చల్లపల్లి, న్యూస్‌టుడే

మొక్కలకు నీరుపోస్తున్న ఫార్మసిస్ట్ ఆఫీసర్ అందే శ్రీనివాసరావు

ఆసుపత్రి ప్రాంగణంలో రోగులు సేదతీరడానికి దాతలు సమకూర్చిన సిమెంటు బెంచీలు

చల్లపల్లి మండలం పురిటిగడ్డ గ్రామంలోని ప్రభుత్వ ప్రాథమిక ఆరోగ్య కేంద్రం ఉద్యానవనాన్ని తలపిస్తోంది. ఆవరణలోకి అడుగు పెట్టగానే ఔషధ మొక్కలు, ఇతర పూల మొక్కల పరిమళం మనసుకు హాయినిస్తుంది. ఆసుపత్రి ఏర్పాటుకు పదేళ్ల క్రితం గ్రామ వాసి నాదెళ్ల తులసీరత్నం విలువైన ఎకరం స్థలాన్ని ప్రభుత్వానికి ఇచ్చారు. ఇక్కడ రోజుకు సుమారు 100 మంది వరకు చికిత్స పొందుతున్నారు. వైద్యులు డాక్టర్ కె.విజయారావు, బి.శివరామకృష్ణ సేవలతో పరిసర గ్రామాల ప్రజలూ ఇక్కడ వైద్యానికి వస్తుంటారు. ఫార్మసిస్ట్ ఆఫీసర్ అందే శ్రీనివాసరావు ఆస్పత్రి ప్రాంగణాన్ని ఉద్యానవనంలా తీర్చిదిద్దారు. ఆయనకు వైద్యులు, సిబ్బంది సుమతి, భరణి, లోకేశ్, సుజాత, ముకుంద, రమ్య, విజయకుమారి, భారతి సహకరిస్తుంటారు. మామిడి, జామ, నారింజ వంటి పండ్ల మొక్కలు, కూరగాయలు, పూల మొక్కల్ని కడియం నర్సరీ నుంచి తెచ్చి నాటి సంరక్షిస్తున్నారు.

★ రోగులు, వారి బంధువులు ఆస్పత్రి ఆహ్లాదకర వాతావరణంలో మానసిక హాయి పొందుతున్నామని చెబుతున్నారు. మందులతోపాటు మనస్సుకు మేలు చేసే వాతావరణం కూడా అవసరమేనని నిరూపిస్తూ పురిటిగడ్డ పీహెచ్‌సీ ఆదర్శంగా నిలుస్తోంది.

మహిళలకు స్క్రీన్ ప్రింటింగ్ ఉచిత శిక్షణ

శిక్షణ పొందిన మహిళలతో వాసవి మహిళా మండలి ప్రతినిధులు

చల్లపల్లి, న్యూస్‌టుడే: వాసవీ మహిళా మండలి ఆధ్వర్యంలో చల్లపల్లిలోని శ్రీఅమ్మవారి సముదాయ భవనంలో 50 రోజుల పాటు నిర్వహించిన ఉచిత శారీస్ స్క్రీన్ ప్రింటింగ్ డిజైనింగ్ శిక్షణ కార్యక్రమాన్ని బుధవారం ముగించారు. రామానుజ్రీ, పాలకొల్లు నుంచి శిక్షణ ఇవ్వడానికి వచ్చిన బి.వి.ఎస్.జ్యోతి, మాధవిలు చల్లపల్లి, మండల పరిధిలోని గ్రామాలకు చెందిన 50మంది మహిళలకు శిక్షణ ఇచ్చారు. మహిళా మండలి అధ్యక్షురాలు కొల్లిపర నళిని వరలక్ష్మి, ప్రధాన కార్యదర్శి సి.హెచ్.లక్ష్మిసుజాత, జె.రేవతి, జె.హరిక పాల్గొన్నారు.

ఉత్పత్తుల తయారీపై ..

చల్లపల్లి, న్యూస్‌టుడే: చల్లపల్లి మండలం యార్లగడ్డలో ఘంటశాల కృషి విజ్ఞాన కేంద్రం ఆధ్వర్యంలో పువ్వులతో విలువ ఆధారిత ఉత్పత్తుల తయారీపై మహిళలకు మూడురోజుల శిక్షణ కార్యక్రమంలో భాగంగా బుధవారం కేవీకే గృహవిజ్ఞాన శాస్త్రవేత్త జె.కృష్ణవేణి శిక్షణ ఇచ్చారు. పూలను ఎండబెట్టి వివిధ రకాల ప్రక్రియలను వివరించారు. నూనెలు, దూపస్టిక్స్, రోజ్‌వాటర్ తయారీ విధానంపై శిక్షణ ఇచ్చారు.

కళాశాలలో ఉచిత వైద్య శిబిరం

గుడ్లవల్లేరు, న్యూస్‌టుడే: స్థానిక ఏఏఎస్ఎం, వీవీఆర్ఎస్ఆర్ పాలిటెక్నిక్ కళాశాలలో ఉచిత వైద్యశిబిరం నిర్వహించారు. లయన్స్ క్లబ్ ఆధ్వర్యంలో విజయవాడ ఆంధ్ర హాస్పిటల్స్ సౌజన్యంతో డాక్టర్ కామినేని అచ్యుత్‌బాబు, వైద్య సిబ్బంది 150 మంది అధ్యాపక సిబ్బందికి వైద్య పరీక్షలు నిర్వహించారు. లయన్స్ మాజీ అధ్యక్షులు వైపీసీ ప్రసాద్, అడుసుమిల్లి వీరభద్రరావు, కాకాని రామారావు, పెంటపాటి చిట్టిబాబు, పెరుమాళ్లు తదితరులు పాల్గొన్నారు.

డ్రెయినేజీలపై ఆక్రమణలు సహించం

డ్రెయినేజీ పనులను పరిశీలిస్తున్న కమిషనర్ సింహాద్రి మనోహర్

గుడివాడ, న్యూస్‌టుడే: ప్రజలు ఇష్టానుసారంగా డ్రెయినేజీలను ఆక్రమిస్తే సహించేది లేదని గుడివాడ పురపాలక కమిషనర్ సింహాద్రి మనోహర్ హెచ్చరించారు. స్థానిక 8, 11 వార్డులలో బుధవారం ఆయన సిబ్బందితో కలిసి పర్యటించారు. 8వ వార్డులో డ్రెయినేజీ పనులు ఆలస్యం కాకుండా వెంటనే ఆక్రమణలు తొలగించాలన్నారు. 11వ వార్డులో మురుగు నీటితో నిండిన ఖాళీ స్థలాన్ని పరిశీలించి ఎలాంటి ప్రజారోగ్య సమస్యలు తలెత్తకుండా చర్యలు చేపట్టాలని ఇంజినీరింగ్ సిబ్బంది సతీష్ చంద్ర, రాజేష్‌లకు సూచించారు.

ఎదురుమొండిలో విద్యుత్ సబ్‌స్టేషన్ మంజూరు

సబ్‌స్టేషన్‌కి భూమిని రాసిన పత్రాన్ని ఇస్తున్న తహసీల్దారు వీరాంజనేయప్రసాద్

నాగాయలంక, న్యూస్‌టుడే: మండలంలోని ఎదురుమొండి గ్రామంలో 33/11 కేవీ విద్యుత్ స్టేషన్ ఎమ్మెల్యే మండలి బుద్ధప్రసాద్ ప్రత్యేక చొరవతో మంజూరైనట్లు నాగాయలంక విద్యుత్ శాఖ ఏఈ జి.వెంకటరాజు తెలిపారు. తహసీల్దారు వీరాంజనేయప్రసాద్ ఎదురుమొండిలో 48 సెంట్ల భూమిని కేటాయించి అవనిగడ్డ విద్యుత్‌శాఖ డీఈఈ నడకుదిటి సుబ్రహ్మణ్యేశ్వరరావుకి సంబంధిత పత్రాన్ని బుధవారం కార్యాలయంలో అందజేశారు.

పట్టాదారు పాస్ పుస్తకాల పరిశీలన

పామర్రు, న్యూస్‌టుడే: గత ప్రభుత్వ హయాంలో ఇచ్చిన పట్టాదారు పాస్ పుస్తకాల్లో భూములకు సంబంధించిన అన్ని వివరాలు సక్రమంగా ఉన్నాయో, లేదోనని గ్రామ పంచాయతీ కార్యాలయంలో బుధవారం ఏర్పాటు చేసిన గ్రామ సభలో తహసీల్దార్ సమక్షంలో వీఆర్వోలు పరిశీలించారు. అన్ని వివరాలు సక్రమంగా ఉంటే ప్రభుత్వ ముద్రతో నూతన పాస్ పుస్తకాలను త్వరలో అందిస్తామన్నారు.

సేంద్రియ ఎరువులు వినియోగించాలి

గుడివాడ, న్యూస్‌టుడే: రైతులు రసాయనిక ఎరువులతో పాటు పచ్చిరొట్ట, సేంద్రియ, జీవన ఎరువులను వినియోగించి అధిక దిగుబడులు పొందవచ్చని కృషి విజ్ఞాన కేంద్రం సమన్వయ కర్త డాక్టర్ డి.సుధారాణి పేర్కొన్నారు. పంటలలో సమగ్ర ఎరువుల యాజమాన్యంపై గుడివాడ మండలం దొండపాడు, బొమ్ములూరు గ్రామాలలో అవగాహనా వారోత్సవాలను బుధవారం నిర్వహించారు. శాస్త్రవేత్త డాక్టర్ వెంకటలక్ష్మి, జ్యోతి రమణి, శ్రీనివాస్, కవిత, పద్మజ, గుడివాడ వ్యవసాయ అధికారిణి బి.అనంతలక్ష్మి తదితరులు పాల్గొన్నారు.

మండలంలో 81 మంది విద్యార్థులకు దృష్టిలోపం

అవనిగడ్డ, న్యూస్‌టుడే: జాతీయ అంధత్వ నివారణ సంస్థ ఆధ్వర్యంలో ఇటీవల పాఠశాలల్లో విద్యార్థులకు కంటి పరీక్షలు నిర్వహించారు. దానిలో భాగంగా అవనిగడ్డ మండలంలోని వివిధ పాఠశాలల్లో చేసిన కంటి పరీక్షలలో 81 మందికి దృష్టి లోపం ఉందని గుర్తించారు. వారందరికీ బుధవారం కళ్లజోళ్లు సరఫరా చేశారు. స్థానిక ప్రభుత్వ ఉన్నత పాఠశాలలో అత్యధికంగా 32 మందికి దృష్టి లోపం ఉందని గుర్తించి వారికి బుధవారం ప్రధానోపాధ్యాయిని కె.విజయలక్ష్మి, వైద్య శాఖ సిబ్బంది కళ్లజోళ్లు పంపిణీ చేశారు. ఉద్యోగులు ఎం.శ్రీలక్ష్మి, ఎం.ప్రియాంక, ఆశా కార్యకర్తలు పాల్గొన్నారు. మిగిలిన పాఠశాలల్లోని విద్యార్థులకు ఆరోగ్యశాఖ సిబ్బంది కళ్లజోళ్లు అందిస్తారని డాక్టర్ బి.రాహుల్ ప్రభాకర్ తెలిపారు.

విద్యార్థులకు కళ్లజోళ్లు పంపిణీ చేస్తున్న వైద్య ఆరోగ్యశాఖ సిబ్బంది

ప్రాంగణ ఎంపికలలో 35 మందికి ఉద్యోగాలు

ఉపాధి పొందిన విద్యార్థినులతో అధ్యాపకులు

గుడివాడ, న్యూస్‌టుడే: గుడివాడ ఆదిత్య డిగ్రీ కళాశాలలో నిర్వహించిన ప్రాంగణ ఎంపికలలో 35 మంది విద్యార్థినులు ఉపాధి పొందారని ప్రిన్సిపల్ రవీంద్రబాబు తెలిపారు. ఆల్ డిజిటెక్ కంపెనీ నిర్వహించిన ఎంపికలలో 32 మంది, కాన్‌సెంట్రిక్స్ ఎంపికలలో ముగ్గురు ఉత్తమ ప్రతిభ కనబర్చి ఉపాధి పొందారన్నారు. ఎంపికైన వారిని వైస్ ప్రిన్సిపల్ ఆలియాబేగం, రాము తదితరులు అభినందించారు.

'పది'లో నూరుశాతం ఫలితాలు సాధించాలి

విద్యార్థులకు పరీక్ష ప్యాడ్లు, సామగ్రిని అందజేస్తున్న ఎస్సై వేమన చందన

ఘంటసాల: పదో తరగతి పరీక్షా ఫలితాలలో విద్యార్థులు నూరుశాతం ఫలితాలను సాధించాలని ఎస్సై వేమన చందన తెలిపారు. బుధవారం ఘంటసాల జడ్పీ పాఠశాలలో మండలంలోని 7 జడ్పీ పాఠశాలలకు చెందిన పదో తరగతి విద్యార్థులకు ఎస్సై ఆధ్వర్యంలో పరీక్ష ప్యాడ్లు, విద్యా సామగ్రిని పంపిణీ చేశారు. ఘంటసాల మండలంలో పదో తరగతిలో మొదటి స్థానం సాధించిన వారికి రూ.2వేలు నగదు ప్రోత్సాహక బహుమతిని అందజేస్తామన్నారు. ఉపాధ్యాయులు పాల్గొన్నారు.

అధ్వానంగా తాత్కాలిక రహదారి

పాతఎడ్లంక (అవనిగడ్డ గ్రామీణం): పాత ఎడ్లంకకు వెళ్లేందుకు కృష్ణానదిలో ఇసుక, బుసకతో నిర్మించిన తాత్కాలిక రహదారిపై వాహనాలు కూరుకుపోతున్నాయని గ్రామస్థులు ఆవేదన వ్యక్తం చేస్తున్నారు. గ్రామంలో జరిగే మహాశివరాత్రి ఉత్సవానికి తరలి వచ్చే వేలాది భక్తులకు దీనివల్ల ఇబ్బందులు తప్పవని పలువురు వ్యాఖ్యానిస్తున్నారు.

వీధి దీపాల వెలుగులేవీ?

కొత్తగా వేసిన విద్యుత్ స్తంభాలు

పెదప్రోలు(మోపిదేవి), న్యూస్‌టుడే: మేజర్ పంచాయతీ పెదప్రోలు గ్రామంలో వీధి దీపాలు 50 రోజులుగా వెలగటం లేదు. కొత్త స్తంభాలు వేసినప్పటికీ, క్లాంపులు లేని కారణంతో కొన్నింటికి వీధి దీపాలు బిగించలేదంటున్నారు పంచాయతీ అధికారులు. వెంటనే చర్యలు తీసుకోవాలని జనం కోరుతున్నారు.

పుల్లేరుపై రేవు పునరుద్ధరించండి

గురజాడ (పమిడిముక్కల): 'మా గ్రామం 6వ వార్డు ప్రాంతంలో పుల్లేరుపై ఉన్న రేవును జాతీయ రహదారి సంస్థ తొలగించింది. దాని వల్ల వస్త్రాలు ఉతుక్కోవటానికి అవస్థలు పడుతున్నాం. దాన్ని పునరుద్ధరించాలని' గురజాడలో పలువురు మహిళలు ఎమ్మెల్యే వర్ల కుమార రాజాను కోరారు. స్పందించిన ఎమ్మెల్యే సమస్యను మూడు నెలల్లో పరిష్కరిస్తానని హామీ ఇచ్చారు.

గ్రామీణ ప్రాంతాల అభివృద్ధే కూటమి ధ్యేయం

తోట్లవల్లూరు: గ్రామీణ ప్రాంతాల అభివృద్ధే కూటమి ప్రభుత్వ ధ్యేయమని ఎమ్మెల్యే వర్ల కుమార్ రాజా పేర్కొన్నారు. పెనమకూరులో ఆర్ఎంఎస్ భవనాన్ని, కెమిస్ట్రీ ల్యాబ్‌ను ఎమ్మెల్యే ముఖ్య అతిథిగా హాజరై బుధవారం ప్రారంభించారు. అనంతరం జిల్లా పరిషత్తు ఉన్నత పాఠశాల వార్షికోత్సవాల్లో పాల్గొన్నారు. మండల తెదేపా అధ్యక్షుడు శివరామప్రసాద్, ఎంఈవోలు వెంకటేశ్వరరావు, సురేష్, హెచ్ఎం నాగేశ్వరరావు తదితరులు పాల్గొన్నారు.

గ్రామీణ క్లినిక్‌ల నిర్మాణాలకు భూమి పూజ

శిలాఫలకాన్ని ఆవిష్కరిస్తున్న ఎమ్మెల్యే కుమార్ రాజా

పామర్రు, న్యూస్‌టుడే: పామర్రులో గ్రామీణ క్లినిక్ నిర్మాణానికి భూమి పూజ చేసి శిలాఫలకాన్ని ఎమ్మెల్యే వర్ల ఆవిష్కరించారు. జనసేన నియోజకవర్గ ఇన్‌చార్జి నరేష్, ఏఎంసీ ఛైర్మన్ శోభన్‌బాబు, ప్రాజెక్టు కమిటీ వైస్ ఛైర్మన్ గణేష్, ప్రవీణ్ చంద్ర, నాని, సుబ్రహ్మణ్యం, రామాంజనేయులు, రామలింగేశ్వరరావు, శివరామయ్య, సుధాకరరెడ్డి, సర్పంచి కస్తూరి, కార్యదర్శి సలీమ్, తదితరులు పాల్గొన్నారు.

గురజాడ, కపిలేశ్వరపురం (పమిడిముక్కల): కపిలేశ్వరపురం, గురజాడలలో ఆరోగ్య కేంద్రాల నిర్మాణానికి ఎమ్మెల్యే శంకుస్థాపన చేశారు. జిల్లా తెదేపా అధ్యక్షుడు వీరంకి గురుమూర్తి, తదితరులు పాల్గొన్నారు.

పామర్రు గ్రామీణం : ఎలకుర్రులో రూ.36లక్షలతో విలేజ్ హెల్త్ క్లినిక్ సెంటర్‌కు ఎమ్మెల్యే ముఖ్య అతిథిగా విచ్చేసి శంకుస్థాపన చేశారు. రాష్ట్ర హౌసింగ్ కార్పొరేషన్ డైరెక్టర్ రామలింగేశ్వరరావు, జిల్లా ప్రాజెక్టు కమిటీ వైస్ ఛైర్మన్ గణేష్, ఏఎంసీ ఛైర్మన్ శోభన్ బాబు, మండల పార్టీ అధ్యక్షుడు, కార్యదర్శులు ప్రవీణ్‌చంద్ర, నాని తదితరులు పాల్గొన్నారు.

మొవ్వ (కూచిపూడి): పామర్రు నియోజకవర్గ ప్రజల ఆరోగ్యమే ధ్యేయంగా తాను కృషి చేస్తున్నానని ఎమ్మెల్యే వర్ల కుమార రాజా అన్నారు. నియోజకవర్గంలో రూ.10.60 కోట్ల వ్యయంతో 29 గ్రామ ఆరోగ్య కేంద్రాల నిర్మాణంలో భాగంగా బుధవారం మొవ్వ, కోసూరు, అయ్యంకిలలో ఆ భవనాలకు శంకుస్థాపన చేశారు. జనసేన ఇన్‌ఛార్జ్ నరేష్, రాష్ట్ర హౌసింగ్ కార్పొరేషన్ డైరెక్టరు రామలింగేశ్వరరావు, జిల్లా ప్రాజెక్టు కమిటీ వైస్ ఛైర్మన్ గణేష్, పామర్రు ఏఎంసీ ఛైర్మన్ శివరామయ్య, తదితరులు పాల్గొన్నారు.

తోట్లవల్లూరు: బొద్దపాడులో హెల్త్ అండ్ వెల్నెస్ సెంటర్ నిర్మాణానికి బుధవారం ఎమ్మెల్యే భూమి పూజ చేశారు. సర్పంచ్ శివ శంకర్, తదితరులు పాల్గొన్నారు.

అభద్రతాభావంలో ఖాతాదారులు

గుడివాడ అర్బన్ బ్యాంక్ మాజీ డైరెక్టర్ ఎంఆర్ ప్రసాద్ ఆరోపణ

గుడివాడ (సత్యనారాయణపురం), న్యూస్‌టుడే: గుడివాడ అర్బన్ బ్యాంక్ మునిగిపోతున్న పడవ లాంటిదని ఆ బ్యాంక్ మాజీ డైరెక్టర్, ప్రముఖ ఆడిటర్ ఎంఆర్ ప్రసాద్ సంచలన వ్యాఖ్యలు చేశారు. ఆయన కార్యాలయంలో బుధవారం విలేకరుల సమావేశంలో మాట్లాడారు. పాలక మండలిలో ఒక ఆడిటర్ ఉండాలనే రిజర్వు బ్యాంక్ నిబంధన మేరకు 2013 నుంచి 2018 వరకు సభ్యుడిగా ఉన్నానన్నారు. 2018 తర్వాత తన పదవీ కాలం ముగిసిందని, నాటి నుంచి నేటి వరకు గుడివాడ అర్బన్ బ్యాంక్ ఎన్నికలు నిర్వహించి కొత్త పాలక మండలిని ఎన్నుకోలేదన్నారు. 88 నెలల పాటు ఇన్‌ఛార్జ్ పాలనలోనే బ్యాంక్ కార్యకలాపాలు నిర్వహించడంతో ఆర్థిక వ్యవస్థ మనుగడ ప్రశ్నార్థకంగా మారిందని చెప్పారు. అటు సిబ్బంది, ఇటు ఖాతాదారులు అభద్రత భావంతో మెలగాల్సిన దుస్థితి ఏర్పడిందని ఆవేదన వ్యక్తం చేశారు. అర్బన్ బ్యాంకును పరిరక్షించి నూతన జీవం పోయడానికి తక్షణమే పాలక మండలి ఎన్నికలు జరపాలని ప్రభుత్వానికి విజ్ఞప్తి చేశారు.

భక్తుల పుణ్య స్నానాల ఏర్పాట్ల పరిశీలన

ఘాట్లను పరిశీలిస్తున్న సీఐ, ఈవో, తదితరులు

పెదకళ్లేపల్లి(మోపిదేవి), న్యూస్‌టుడే: మహాశివరాత్రికి పెదకళ్లేపల్లి కృష్ణానది వద్ద భక్తులు పుణ్య స్నానాలు చేసేందుకు ఘాట్లను సీఐ ఈశ్వరకుమార్, శ్రీదుర్గాపార్వతి సమేత నాగేశ్వరస్వామి దేవాలయ ఈఓ శ్రీరామవరప్రసాదరావు, ఎస్ఐ గౌతమ్‌కుమార్, సర్పంచ్ అరజా సంధ్యారాణి, అరజా కిరణ్‌కాంత్ బుధవారం పరిశీలించారు. స్నానాలు చేసే మూడు ప్రాంతాలలో బారికేడ్లు ఏర్పాటు చేయాలని సూచించారు. భక్తుల రాకపోకలకు అనువుగా రహదారి పక్కనున్న చెట్ల కొమ్మల కత్తిరింపులపై సర్పంచ్‌కు సూచించారు.

అవుట్‌సోర్సింగ్ లస్కర్లను రెగ్యులరైజ్ చేయండి

కోడూరు, న్యూస్‌టుడే: నీటి పారుదల శాఖలో అవుట్ సోర్సింగ్ లస్కర్లుగా పని చేస్తున్న తమను రెగ్యులరైజ్ చేయాలని కోడూరు, నాగాయలంక, అవనిగడ్డ, మోపిదేవి, చల్లపల్లి మండలాల్లో పని చేస్తున్న లస్కర్లు తూర్పు కృష్ణా డెల్టా ప్రాజెక్టు కమిటీ అధ్యక్షుడు దేవనబోయిన వెంకటేశ్వరరావుకు కోడూరులో బుధవారం వినతి పత్రాన్ని అందించారు. తాము 8 ఏళ్లుగా నీటిపారుదల శాఖలో సేవలందిస్తున్నామని, తమ సమస్యలను ప్రభుత్వం దృష్టికి తీసుకెళ్లి న్యాయం చేయాలని కోరారు. అనంతరం సన్మానించారు. ఆయన స్పందిస్తూ వారి సమస్యలను ప్రభుత్వం దృష్టికి తీసుకెళ్లి సమస్యల పరిష్కారానికి కృషి చేస్తానన్నారు.

వెంకటేశ్వరరావుతో అవుట్‌సోర్సింగ్ లస్కర్లు

జాగ్రత్తలు వహిస్తే క్యాన్సర్ పరార్..!

సూచనలిస్తున్న వైద్యుడు

కూచిపూడి : ప్రపంచ క్యాన్సర్ దినోత్సవం సందర్భంగా బుధవారం కూచిపూడిలో రవి ప్రకాష్ సిలికానాంధ్ర సంజీవని వైద్యాలయంలో యునైటెడ్ బైయూనిక్ కార్యక్రమం జరిగింది. క్యాన్సర్ అత్యంత ప్రమాదకరమని భయపడనవసరం లేదని తగిన ఆహార నియమాలు, జాగ్రత్తలతో రక్షణ పొందే అవకాశాలు ఉన్నాయని పలువురు వైద్యులు తెలిపారు. ప్రముఖ క్యాన్సర్ వైద్య నిపుణులు నరసింహారావు, శ్రావణి, గైనకాలజీ వైద్యులు లిల్లీ పాల్, కూచిపూడి రోటరీ క్లబ్ ప్రెసిడెంట్ హనుమ కుమార్‌లు పాల్గొన్నారు.

విశ్రాంత ఉద్యోగి నేత్రాల దానం

మృతుడు సీతా రామాంజనేయులు

పామర్రు, న్యూస్‌టుడే: చిన్నం సీతారామాంజనేయులు ఎస్‌బీఐలో విశ్రాంత ఉద్యోగిగా పనిచేశారు. బుధవారం వృద్ధాప్యంతో ఆయన మృతి చెందారు. నేత్రదానానికి ఆయన కుటుంబ సభ్యులు వాసవీ క్లబ్ కోశాధికారి రామయ్య ద్వారా ఒప్పుకున్నారు. ఈ విషయాన్ని తాడిగడప ఎల్వీ ప్రసాద్ ఆసుపత్రికి తెలియజేయగా సాంకేతిక నిపుణుడు సాయి వచ్చి మృతుని కార్నియాలను స్వీకరించారు.

సీఎంఆర్ఎఫ్ చెక్కుల పంపిణీ

పమిడిముక్కల : పామర్రు ఎమ్మెల్యే వర్ల కుమారరాజా ముఖ్యమంత్రి సహాయ నిధి నుంచి లబ్ధిదారులు పమిడిముక్కల అశోక్‌నకు రూ51,192, సుబ్రహ్మణ్యేశ్వరరావుకు రూ.1,04,955 చెక్కులను అందచేశారు. సర్పంచి సునీత, నాయకులు సుబ్రహ్మణ్యం, వెంకటేశ్వరరావు, గోపాలకృష్ణ పాల్గొన్నారు.

సోలార్‌ను బహూకరించిన పూర్వవిద్యార్థులు

పెదముత్తేవి (కూచిపూడి): పెదముత్తేవిలోని శ్రీ లక్ష్మీపతి స్వామి సంస్కృత విద్యావిహార్ విద్యాలయంలో 69వ వార్షికోత్సవం, శ్రీరాజలక్ష్మీ విద్యావిహార్ ప్రైమరీ స్కూలు 3వ వార్షికోత్సవాల సందర్భంగా పూర్వ విద్యార్థులు బహూకరించిన సోలార్ సిస్టమ్‌ను ఎమ్మెల్యే వర్ల కుమార్ రాజా బుధవారం ప్రారంభించారు. 1985-86 నాటి విద్యార్థులు నాగమహేశ్వరరావు, ధర్మేంద్ర, శ్రీనివాస్‌లు రూ.2 లక్షలతో సోలార్ ఏర్పాటు చేసినట్టు తెలిపారు. కరస్పాండెంట్ సోదరుడు శ్రీవాసుదేవ కృష్ణచరణ్, ప్రధానోపాధ్యాయిని మాధవి పాల్గొన్నారు.

మెనూ ప్రకారం ఉండాలి

పాతఎడ్లంక(అవనిగడ్డ గ్రామీణం), న్యూస్‌టుడే: రాష్ట్ర ప్రభుత్వం డొక్కా సీతమ్మ పేరిట పాఠశాలల్లో అమలు చేస్తున్న మధ్యాహ్న భోజన పథకం మెనూ ప్రకారం ఉండాలని ఎంఈవో ఎన్.శివశంకరరావు వంట నిర్వాహకులకు చెప్పారు. పాత ఎడ్లంకలోని సర్కారు యూపీ పాఠశాలను ఆయన బుధవారం సందర్శించారు. పథకం అమలు తీరును పరిశీలించారు. విద్యార్థుల హాజరు శాతాన్ని తనిఖీ చేశారు.

భోజన పథకం అమలు తీరును పరిశీలిస్తున్న ఎంఈవో శివశంకరరావు

శివాలయంలో పూజలు

అవనిగడ్డ, న్యూస్‌టుడే: ఈ నెల 6వ తేదీన జిల్లా తెదేపా అధ్యక్షుడిగా ప్రమాణ స్వీకారం చేయనున్న వీరంకి గురుమూర్తికి మండల తెదేపా అధ్యక్షుడు యాసం చిట్టిబాబు శుభాకాంక్షలు తెలిపి, స్థానిక పురాతన శివాలయంలో అభిషేకాలు, పూజలు నిర్వహించారు. జిల్లాలో తెదేపా బలోపేతానికి కృషి చేయాలని ప్రార్థిస్తూ చిట్టిబాబు 101 టెంకాయలు కొట్టారు. నేతలు అవనిగడ్డ ప్రకాశం, మాచవరపు ఆదినారాయణ, యలవర్తి చిన్నా, బచ్చు రఘునాథ్, లుక్కా పిచ్చయ్య, తదితరులు పాల్గొన్నారు.

కొబ్బరి కాయలు కొడుతున్న తెదేపా నేతలు

కోదాటిని సన్మానిస్తున్న పాఠశాల యాజమాన్యం

చదువుకున్న బడిలోనే సన్మానం

కాజ (కూచిపూడి) న్యూస్‌టుడే: ఇటీవల ఏపీపీఎస్సీ గ్రూప్ 1 పరీక్షల్లో ఉత్తీర్ణుడై డీఎస్పీగా ఎంపికైన కోదాటి సూర్యతేజను చదివిన కాజలోని గుడ్ షెపర్డ్ హైస్కూల్ యాజమాన్యం బుధవారం ఊరేగింపుగా తీసుకెళ్లి సన్మానించారు. ఈ సందర్భంగా పలువురు అతని విద్యార్థి దశ గురించి మాట్లాడుతూ.. కష్టపడి చదివిన విద్యార్థి అన్నారు. ప్రిన్సిపల్ మైసయ్య, అధ్యక్షులు హెప్సిబా, ఎంఈవో భానుప్రకాశ్ తదితరులు పాల్గొన్నారు.

మహారాజశ్రీ సివిల్ జడ్జి సీనియర్ డివిజన్ అవనిగడ్డ వారి కోర్టులో

ఇ.పి.నెం. 6/2025 ఇన్ ఓ.యస్.నెం. 18/2024

బిట్వీన్:

శిర్విశెట్టి రమేష్ ...డిక్రీ హోల్డర్

మరియు

కోట శివరాం ...జడ్జిమెంట్ డెబ్టార్

పై నెంబరు దావాలో జారీచేసిన ఫైనల్ డిక్రీ బాకీ వసూలు కొరకు డిక్రీ అమలు పిటీషను దాఖలు చేయగా సదరు డిక్రీ అమలు పిటీషనులో దిగువ షెడ్యూలు దాఖలా స్థిరాస్తిని వేలం వేయుటకు శ్రీ కోర్టు వారి ఉత్తర్వుల ప్రకారం ది.5-3-2026 ఉదయం 10.30 ని॥ నుండి పై కోర్టు వారి ఎదుట బహిరంగ వేలం జరుపబడును. ఆసక్తి కలవారు శ్రీ కోర్టు వారి ఎదుట హాజరై వేలం పాటలో పాల్గొని షెడ్యూలు ఆస్తిని కొనుగోలు చేయుటకు యావన్మందికీ తెలియజేయడమైనది.

షెడ్యూలు: ఐటమ్ నెం. 1:- కృష్ణా జిల్లా అవనిగడ్డ సబ్-రిజిస్ట్రారు వారి యిలాకా కోడూరు మండలం, కోడూరు గ్రామ తాలూకు రీ.సర్వే నెం. 225/3లో య॥ 0.40 సెంట్ల స్థిరాస్తి మాగాణి భూమికి హద్దులు. **తూర్పు:** పంట బోదె, **దక్షిణం:** కోట శివకుమారి గారి భూమి, **పడమర:** కోట శంకర్ గారి భూమి, **ఉత్తరం:** సర్కారు డొంక.

ఐటమ్ నెం. 2 :- కృష్ణా జిల్లా అవనిగడ్డ సబ్-రిజిస్ట్రారు వారి యిలాకా కోడూరు మండలం కోడూరు గ్రామ తాలూకు రీ.సర్వే నెం. 225/3లో య॥ 0.28 సెంట్ల స్థిరాస్తి మాగాణి భూమికి హద్దులు. **తూర్పు:** కోట శివకుమారి మరియు బందే రమ్య గార్ల భూమి, **దక్షిణం:** తొమ్మిదవ నెం.పంట కాలువ, **పడమర:** కోట శంకర్ గారి భూమి, **ఉత్తరం:** కోట శంకర్ గారి భూమి.

డిక్రీ హోల్డరు విలువ : 15,00,000/-

అమీనా విలువ : 15,00,000/-

Further Hearing Date : 12-3-2026

ఇట్లు: **బొప్పన సుబ్రహ్మణ్యేశ్వరరావు** M.A., LLB

డిక్రీ హోల్డరు తరపు న్యాయవాది

అవనిగడ్డ- 521 121. సెల్ నెం: 99493 32270

SBI భారతీయ స్టేట్ బ్యాంక్

హోమ్ లోన్ సెంటర్-2 (ఆర్ఎసిపిసి-2), డి.నెం.54-15-1/బి, యలమంచిలి కాంప్లెక్స్, వెంకటేశ్వర నగర్, విజయవాడ-520 008.

డిమాండ్ నోటీసు

సెక్యూరిటైజేషన్ అండ్ రీకన్‌స్ట్రక్షన్ ఆఫ్ ఫైనాన్షియల్ ఎస్సెట్స్ అండ్ ఎన్‌ఫోర్స్‌మెంట్ ఆఫ్ సెక్యూరిటీ ఇంటరెస్ట్ యాక్ట్ 2002లోని 13(2) క్రింద దిగువ వారికి

1) శ్రీమతి పెదపూడి శారద తండ్రి: పి. పిచ్చేశ్వరరావు

2) శ్రీమతి పెదపూడి లక్ష్మీశ్వరమ్మ భర్త: పి. పిచ్చేశ్వరరావు

డోర్ నెం: 21-9/1-7, పెదపూడివారి వీధి, మధురానగర్, విజయవాడ, యన్‌టీఆర్ జిల్లా-520011.

డోర్ నెం: 5-2, యాకమూరు, తోట్లవల్లూరు మండలం, కృష్ణా జిల్లా-521165.

హోమ్ లోన్ అకౌంట్ నెం: 37479466542

మేడమ్/సార్,

మీరు **ఆర్‌డబ్ల్యూడబ్ల్యూయస్ గుంటుపల్లి బ్రాంచి,** విజయవాడ రూరల్, యన్‌టీఆర్ జిల్లా నుండి ఈ దిగువ ఉదహరించిన స్థిరాస్తిని తనఖా ఉంచి వివిధ హోమ్ లోన్స్ క్రెడిట్ ఫెసిలిటీ సౌకర్యాన్ని పొందియున్నారు. సదరు లోన్ ఋణము **ది.19-01-2026** వ తేదీ నాటికి మొత్తము బకాయి **రూ.26,59,852/-** (అక్షరాల ఇరవైఆరులక్షల యాభైతొమ్మిదివేల ఎనిమిదివందల యాభైరెండు రూపాయిలు మాత్రమే) మరియు ఒప్పందపరమైన వడ్డీ తదుపరి కాస్ట్స్, ఛార్జీలు, ఇతరములైన ఖర్చులు మొత్తము బకాయిగా ఉన్నవి.

తనఖాపెట్టిన స్థిరాస్తి వివరము

పెదపూడి శారద, తండ్రి: పి. పిచ్చేశ్వరరావు గారికి చెందిన రిజిష్టర్డ్ సేల్‌డీడ్ డాక్యుమెంట్ నెం.374/2018, తేది:12-02-2018, పెదన జెయస్ఆర్ఒ, కృష్ణా జిల్లా.

షెడ్యూల్: కృష్ణా జిల్లా, తోట్లవల్లూరు మండలం, యాకమూరు గ్రామ పంచాయితీ, ప్లాట్ నెం.16, అసెస్‌మెంట్ నెం.693, ఆర్‌యస్ నెం.67/8 మరియు 67/3 లోని విస్తీర్ణం 200 చ॥గ॥లు లేక 167.2 చ॥మీ॥లలోని భవనము పామర్రు సబ్ రిజిస్ట్రార్ పరిధి, కృష్ణా జిల్లా. హద్దులు: తూర్పు: ఉమ్మడి స్థలం-50 అడుగులు, దక్షిణం: ప్లాట్ నెం.15-36 అడుగులు, పడమర: 40 అడుగుల వెడల్పుగల రోడ్డు-50 అడుగులు, ఉత్తరం: ఉమ్మడి స్థలం-36 అడుగులు. ఈ హద్దుల మధ్యగల విస్తీర్ణం 200 చ॥గ॥లు లేక 167.2 చ॥మీ॥లలో డోర్ నెం.5-2 నందు నిర్మించిన ఆర్‌సిసి భవనము.

శ్రీమతి పెదపూడి శారద తండ్రి: పి. పిచ్చేశ్వరరావు మీకు బ్యాంకు వారు మంజూరు చేసిన ఋణసౌకర్యం నిమిత్తం పైన ఉదహరించిన స్థిరాస్తులను తనఖా ఉంచినారు. పైన పేర్కొనబడిన చట్టంలోని సెక్షన్ 13(2) క్రింద **ది.19-01-2026 వ తేదీన డిమాండ్ నోటీసును** బ్యాంకుచే మీకు జారీచేయడమైనది. కానీ జారీ చేసిన నోటీసును ఋణగ్రహీతలు స్వీకరించనందున ఈ పత్రికా ప్రకటన జారీచేయడమైనది. బ్యాంకు వారు జారీచేసిన షరతులు మరియు నిబంధనలు పాటించుటలో మీరు విఫలమైనందున ఖాతా క్రమము తప్పి ఆర్.బి.ఐ మార్గదర్శకాల ప్రకారం **ది:16-10-2025** వ తేదీన ఎన్.పి.ఎగా (మొండిబకాయి) వర్గీకరించబడినది. సదరు పైన తెలిపిన ఋణమొత్తము మరియు ఒప్పందపరమైన వడ్డీ ఈ ప్రకటన ప్రచురించిన తేదీ నుండి 60 దినములలో తిరిగి చెల్లించవలసినదిగా మిమ్మల్ని కోరడమైనది. లేనియెడల ఎటువంటి తదుపరి ప్రకటన లేకుండా సెక్షన్ 13(4) క్రింద పైన తెలిపిన సెక్యూరిటీపై SARFAESI చట్టం, 2002 లోని నిబంధనలు అమలు చేసేందుకు, చర్యలు చేపట్టుటకు సెక్యూర్డ్ క్రెడిటార్ అగు దిగువ సంతకందారునకు అధికారం కలదు. ఉద్దేశించబడిన చట్టంలో మరియు లేదా అమలులో ఉన్న ఏ చట్టం క్రింద మాకు లభించే ఏ ఇతర హక్కులకు భంగం కలుగకుండా ఇవి జారీచేయడమైనది.

తేది : 19-01-2026

ప్రదేశం: విజయవాడ

అధీకృత అధికారి

స్టేట్ బ్యాంక్ ఆఫ్ ఇండియా

(c) eenadu

హైకోర్టులో కాకాణి వ్యాజ్యాలు

ఈనాడు, అమరావతి: శ్రీ పొట్టి శ్రీరాములు నెల్లూరు జిల్లా పొదలకూరు, దర్గామిట్ట పోలీసులు తనపై నమోదుచేసిన కేసులను కొట్టేయాలని కోరుతూ వైకాపా నేత, మాజీ మంత్రి కాకాణి గోవర్ధన్‌రెడ్డి బుధవారం హైకోర్టులో పిటిషన్లు దాఖలు చేశారు. శ్రీవారి లడ్డూ నెయ్యి కల్తీ విషయంలో కులమతాల మధ్య విద్వేషాలు రగిల్చేలా మాట్లాడానంటూ తెదేపా నేతలు మస్తాన్‌బాబు, రామిరెడ్డి ఇచ్చిన ఫిర్యాదుల ఆధారంగా పోలీసులు తనపై కేసు నమోదు చేశారన్నారు.

భూ కేటాయింపు పాలసీపై హైకోర్టులో ప్రజాహిత వ్యాజ్యాలు

ప్రతివాదులకు న్యాయస్థానం నోటీసులు

ఈనాడు, అమరావతి: ఏపీ భూకేటాయింపు పాలసీకి విరుద్ధంగా వివిధ సంస్థలకు ప్రభుత్వం భూములు కేటాయిస్తోందని, ప్రాజెక్టులు ప్రారంభించకముందే భూ విక్రయానికి ఒప్పందం చేసుకుంటోందంటూ దాఖలైన పలు ప్రజాహిత వ్యాజ్యాలపై బుధవారం హైకోర్టు విచారణ జరిపింది. ఆయా సంస్థలకు నోటీసులు జారీచేసింది. పూర్తి వివరాలతో కౌంటర్ వేయాలని ఆదేశిస్తూ విచారణను నాలుగు వారాలకు వాయిదా వేసింది. హైకోర్టు నోటీసులు జారీచేసిన వాటిలో అదానీ ఇన్‌ఫ్రా, ఇండిచిప్ సెమీకండక్టర్స్, రహేజా కార్పొ రియల్ ఎస్టేట్, ఆమోద పబ్లికేషన్స్ (ఆంధ్రజ్యోతి) సంస్థలు ఉన్నాయి. హైకోర్టు న్యాయమూర్తులు జస్టిస్ ధీరజ్‌సింగ్ ఠాకూర్, జస్టిస్ చల్లా గుణరంజన్‌తో కూడిన ధర్మాసనం బుధవారం ఈమేరకు ఉత్తర్వులిచ్చింది. భూకేటాయింపు పాలసీకి విరుద్ధంగా వివిధ సంస్థలకు రాష్ట్రప్రభుత్వం భూములను కట్టబెడుతోందని పేర్కొంటూ సివిల్ ప్రాపర్టీ, ఎన్విరాన్‌మెంటల్ ప్రొటెక్షన్ రైట్స్ సంస్థ ప్రతినిధులు ఎన్.నాగేశ్వరరావు, వి.చిన్నచెన్నప్ప, నిమ్మిగ్రేస్ హైకోర్టులో ప్రజాహిత వ్యాజ్యాలు వేశారు. వారి తరఫున న్యాయవాది జడ శ్రావణ్‌కుమార్ వాదనలు వినిపిస్తూ.. ప్రభుత్వం కొన్ని సంస్థలకు ఉచితంగా, మరికొన్ని సంస్థలకు రూ.99 పైసలకు భూములు కేటాయిస్తోందన్నారు. ఈ వివరాలను పరిగణనలోకి తీసుకున్న ధర్మాసనం కౌంటర్ వేయాలని ప్రతివాదులకు నోటీసులిచ్చింది.

నల్లజీలకర్ర నూనెతో ప్రయోజనాలెన్నో..

నల్లజీలకర్ర నూనెతో అనేక ప్రయోజనాలు కలుగుతాయి. ఈ విషయం శాస్త్రీయంగానూ రుజువైంది. శరీరంలో వాపు నిరోధంలోనూ, విశృంఖల కణాలతో కలిగే నష్టాలను నివారించడంలో, బ్యాక్టీరియా, ఫంగస్ నిరోధకంగానూ ఈ నూనె పనిచేస్తుంది. అంతేకాకుండా కణజాలను నాశనం చేయడంలో, రోగనిరోధక వ్యవస్థను సరిదిద్దడంలో, రక్తంలో చక్కెర స్థాయిలు పడిపోకుండా కాపాడడంలో, పునరుత్పత్తి వ్యవస్థను ఆరోగ్యకరంగా ఉంచడంలో, పోషకాలను అందించడంలోనూ ఉపయోగపడుతుంది.

– బార్బారా ఓనియెల్, ఆరోగ్య అధ్యాపకురాలు

విద్వేషాలను రెచ్చగొట్టేలా జోగి రమేష్ వ్యాఖ్యలు

- సీఎం చంద్రబాబు, మంత్రి లోకేశ్‌పై అనుచిత వ్యాఖ్యలు చేశారు
- జోగిపై తొమ్మిది కేసులున్నాయి
- ఇలాంటి వ్యక్తి అరెస్టు నుంచి రక్షణ పొందేందుకు అనర్హుడు
- పోలీసుల తరఫున హైకోర్టులో పీపీ వాదనలు

ఈనాడు, అమరావతి: వైకాపా నేత, మాజీమంత్రి జోగి రమేష్ కులాలు, ప్రాంతాల మధ్య విద్వేషాలను రెచ్చగొట్టడమే కాకుండా ముఖ్యమంత్రి చంద్రబాబు, మంత్రి లోకేశ్‌పై అనుచిత వ్యాఖ్యలు చేశారని పోలీసుల తరఫున పబ్లిక్ ప్రాసిక్యూటర్ (పీపీ) ఎం.లక్ష్మీనారాయణ బుధవారం హైకోర్టులో వాదనలు వినిపించారు. "కల్తీ మద్యం కేసులో నిందితుడిగా ఉన్న ఆయన బెయిలుపై బయటకొచ్చి పత్రికా సమావేశాలు నిర్వహించి నోటికొచ్చినట్లు మాట్లాడుతున్నారు. జోగికి నేరచరిత్ర ఉంది. ఆయనపై తొమ్మిది కేసులు పెండింగ్‌లో ఉన్నాయి. అసభ్యకర పదజాలంతో దూషణలకు పాల్పడుతూ శాంతిభద్రతలకు విఘాతం కల్పిస్తున్నారు. ఇలాంటి వ్యక్తి అరెస్టు నుంచి రక్షణ పొందేందుకు అనర్హుడు. ఫిర్యాదుదారుకు నోటీసు ఇవ్వకుండా మధ్యంతర ఉత్తర్వులు జారీచేయొద్దు" అని కోర్టును కోరారు. బుధవారం విచారణలో ఇరువైపుల వాదనలు ముగియడంతో మధ్యంతర ఉత్తర్వులిచ్చే వ్యవహారాన్ని వాయిదా వేస్తున్నట్లు హైకోర్టు న్యాయమూర్తి జస్టిస్ వెంకట జ్యోతిర్మయి ప్రకటించారు.

✦ తిరుమల శ్రీవారి లడ్డూ కల్తీని పక్కదోవ పట్టించేలా జోగి రమేష్ జనవరి 31న మీడియాతో మాట్లాడారని, ఈ సందర్భంగా మంత్రి లోకేశ్‌పై అనుచిత వ్యాఖ్యలు చేశారని, విద్వేషాలు రెచ్చగొట్టేలా వ్యవహరించారని పేర్కొంటూ తిరుపతి గ్రామీణ మండల తెదేపా అధ్యక్షుడు ఈశ్వర్‌రెడ్డి పోలీసులకు ఫిర్యాదు చేశారు. దీంతో జోగి రమేష్‌పై తిరుపతి గ్రామీణ పోలీసులు ఈ నెల 1న కేసు నమోదు చేశారు.

✦ జోగి రమేష్, ఆయన అనుచరులు ముఖ్యమంత్రి చంద్రబాబు, మంత్రి లోకేశ్‌ల ప్రతిష్ఠకు భంగం కలిగేలా మీడియాతో మాట్లాడారంటూ ఎన్టీఆర్ జిల్లా మూలపాడుకు చెందిన కాకి నాగరాజు ఇచ్చిన ఫిర్యాదు ఆధారంగా ఇబ్రహీంపట్నం పోలీసులు జోగి రమేష్‌పై కేసు నమోదుచేశారు.

ఈ రెండు కేసులను కొట్టేయాలని, అరెస్టు విషయంలో తొందరపాటు చర్యలు తీసుకోకుండా పోలీసులను నిలువరించాలని జోగి రమేష్ బుధవారం అత్యవసరంగా వ్యాజ్యాలు దాఖలుచేశారు. ఈ వ్యాజ్యాలపై హైకోర్టు న్యాయమూర్తి విచారణ జరిపారు.

అవి రాజకీయ విమర్శలే

పిటిషనర్ తరఫున సీనియర్ న్యాయవాది శ్రీరామ్ వాదనలు వినిపించారు. జోగి రమేష్ చేసిన వ్యాఖ్యలు విద్వేషాన్ని రెచ్చగొట్టేవి కాదన్నారు. రాజకీయ విమర్శలే చేశారన్నారు. పోలీసులు నమోదు చేసిన సెక్షన్లు ఏడేళ్లలోపు జైలుశిక్షకు వీలున్నవేనని, కనీసం ప్రాథమిక విచారణ చేయకుండా కేసులు నమోదు చేశారని చెప్పారు. ఈ అంశాలను పరిగణనలోకి తీసుకొని అరెస్టు నుంచి రక్షణ కల్పిస్తూ మధ్యంతర ఉత్తర్వులివ్వాలని కోరారు.

కోర్టు ఆదేశాలను విస్మరిస్తే మూల్యం చెల్లించుకోవాల్సిందే

- కోర్టులేం చేస్తాయిలే అనుకునే అధికారులను ఎవరూ కాపాడలేరు
- ప్రజాసేవకులమని మర్చిపోయి పాలకుల్లా వ్యవహరిస్తున్నారు
- హైకోర్టు ఘాటు వ్యాఖ్యలు

ఈనాడు, అమరావతి: కస్తూర్బాగాంధీ బాలికా విద్యాలయాల్లో (కేజీబీవీ) పార్ట్ టైం పోస్టుగ్రాడ్యుయేట్ టీచర్లు(పీజీటీ)/పిటిషనర్ల సేవలను కొనసాగిస్తామంటూ హైకోర్టుకు ఇచ్చిన హామీని అధికారులు ఉల్లంఘించడంపై ధర్మాసనం మండిపడింది. కోర్టులు ఏం చేస్తాయిలే అనుకునే అధికారులను ఎవరూ కాపాడలేరని హెచ్చరించింది. కొందరు అధికారులు ప్రజా సేవకులమనే విషయాన్ని మర్చిపోయి పాలకుల్లా వ్యవహరిస్తున్నారని ఘాటుగా వ్యాఖ్యానించింది. కోర్టు ఆదేశాలను విస్మరిస్తే మూల్యం చెల్లించుకోక తప్పదని తేల్చిచెప్పింది. మాట వినని దిగువస్థాయి అధికారులపై ఎలాంటి చర్యలు తీసుకున్నారో చెప్పాలంది. కోర్టుకిచ్చిన హామీని అమలు చేసేందుకు తీసుకున్న చర్యలను అఫిడవిట్ రూపంలో తమ ముందు ఉంచాలని సర్వశిక్షాభియాన్ ప్రాజెక్ట్ డైరెక్టర్ శ్రీనివాసరావును ఆదేశించింది.

పథకాల అమలును పర్యవేక్షించాల్సింది కేంద్రమే

కేజీబీవీల విషయంలో కేంద్రప్రభుత్వ వైఖరిని ధర్మాసనం తప్పుపట్టింది. కేంద్రం తమ వాటా నిధులను విడుదల చేసి చేతులు దులిపేసుకుంటే సరిపోదని, ఆ పథకాలను రాష్ట్రప్రభుత్వాలు సక్రమంగా అమలు చేస్తున్నాయా.. లేదా అనే విషయాన్ని పర్యవేక్షించాల్సిన బాధ్యత కేంద్రానిదేనని తేల్చిచెప్పింది. రూ.వేల కోట్ల ప్రజాధనాన్ని ప్రచారం కోసమే వెచ్చిస్తున్నారని వ్యాఖ్యానించింది. పథకాల అమలు బాధ్యత నుంచి ప్రభుత్వాలు తప్పుకోలేవు.. న్యాయస్థానాలు తమ బాధ్యతల నుంచి తప్పుకోవని తేల్చిచెప్పింది. సర్వశిక్షాభియాన్ పథకం అమలు విషయంలో అఫిడవిట్ వేయాలని కేంద్రాన్ని ఆదేశిస్తూ విచారణను రెండు వారాలకు వాయిదా వేసింది. హైకోర్టు న్యాయమూర్తులు జస్టిస్ బట్టు దేవానంద్, జస్టిస్ హరిహరనాథశర్మలతో కూడిన ధర్మాసనం బుధవారం ఈ మేరకు ఉత్తర్వులిచ్చింది.

✦ కేజీబీవీలలో పీజీటీలుగా పనిచేస్తున్న తమను తొలగించారంటూ పలువురు 2023లో హైకోర్టులో వ్యాజ్యం వేశారు. తొలగింపును తప్పుపడుతూ సింగిల్ జడ్జి ఉత్తర్వులిచ్చారు. ఆ ఉత్తర్వులపై అధికారులు ధర్మాసనం ముందు అప్పీల్ వేశారు. దీనిపై విచారణ సందర్భంగా పిటిషనర్లను కొనసాగిస్తామని అధికారులు కోర్టుకు హామీ ఇచ్చారు. ఆ హామీని ఉల్లంఘించడంతో సర్వశిక్షాభియాన్ పీడీపై హైకోర్టు సుమోటోగా కోర్టుధిక్కరణ చర్యలు తీసుకొని నోటీసులు ఇచ్చింది. ఈ నేపథ్యంలో పీడీ శ్రీనివాసరావు ధర్మాసనం ముందు హాజరయ్యారు. కిందిస్థాయి అధికారుల తీరుతో తమ ఆదేశాలు అమలు కాలేదన్నారు. ఈ వివరణపై ధర్మాసనం మండిపడింది.

రాజమహేంద్రవరంలో బెంబేలెత్తిస్తున్న పెద్దపులి

- జనావాసాల్లోకి రావడంతో ఆందోళన
- మత్తుమందు ఇచ్చి బంధించేందుకు అనుమతులు

రాజానగరం, న్యూస్‌టుడే: రాజమహేంద్రవరం శివారు గ్రామాల్లో పెద్దపులి సంచారం గుబులు రేపుతోంది. మంగళవారం రాత్రి నగర శివారు దివాన్‌చెరువు.. అక్కడి నుంచి బీజాపూర్ టౌన్‌షిప్, శ్రీరాంపురం మీదుగా రఘునాథపురం చేరుకుంది. ఆ ప్రాంతంలో ఓ గేదెను చంపినట్లు అటవీశాఖ అధికారులు గుర్తించారు. బుధవారం ఉదయానికి రాజమహేంద్రవరం గ్రామీణ మండలం అంకాలమ్మతల్లి కొండ వద్ద పాదముద్రలు ఉన్నాయన్న సమాచారంతో అటవీశాఖ అధికారులు వెళ్లి పరిశీలించారు. కొండకు మరోవైపు గుబురుగా ఉన్న జీడిమామిడి తోటలో పులి సేదతీరి ఉండొచ్చని అంచనా వేస్తున్నారు.

15 రోజుల్లో దాదాపు 600 కిలోమీటర్లు

పులికి మత్తు ఇచ్చి, అటవీ ప్రాంతంలో విడిచిపెట్టేందుకు అవసరమైన అన్ని అనుమతులూ ఇచ్చామని స్టేట్ ప్రిన్సిపల్ చీఫ్ కన్జర్వేటర్ ఆఫ్ ఫారెస్ట్స్ పి.వి.చలపతిరావు తెలిపారు. పుణె, దిల్లీ నుంచి ప్రత్యేక బృందాలు వస్తున్నాయని, ప్రస్తుతం 12 బృందాలు పని చేస్తున్నాయన్నారు. మత్తు ఇచ్చేందుకు ట్రాంక్విలైజర్, బోను సిద్ధం చేసినట్లు తెలిపారు. సీసీఎఫ్ మూర్తి మాట్లాడుతూ పులి 15 రోజుల్లో దాదాపు 600 కిలోమీటర్లు ప్రయాణించినట్లు అంచనా వేస్తున్నామన్నారు.

మంగళవారం రాత్రి దివాన్‌చెరువు ప్రాంతంలో సంచరిస్తున్న పులి

పోలీసులు, మేజిస్ట్రేట్లకు శిక్షణ ఇవ్వాలంటూ దాఖలైన పిల్ కొట్టివేత

- న్యాయవాది శివప్రసాద్‌రెడ్డి తీరుపై హైకోర్టు తీవ్ర అసహనం
- దూకుడు తగ్గించుకోవాలని హితవు
- తమ ఉత్తర్వులపై అభ్యంతరం ఉంటే సుప్రీంకోర్టును ఆశ్రయించాలని స్పష్టీకరణ

ఈనాడు, అమరావతి: ఏడేళ్లలోపు జైలు శిక్షకు వీలున్న కేసుల్లో నిందితులను పోలీసులు అరెస్ట్ చేస్తున్నారని, మేజిస్ట్రేట్‌లు యాంత్రికంగా రిమాండ్ విధిస్తున్నారని, ఈ నేపథ్యంలో సుప్రీంకోర్టు అర్నేష్‌కుమార్ కేసులో ఇచ్చిన ఆదేశాలను పాటించేలా పోలీసులకు, మేజిస్ట్రేట్లకు శిక్షణ ఇప్పించేలా ఆదేశించాలంటూ దాఖలైన పిల్‌ను హైకోర్టు కొట్టేసింది. బుధవారం ఈ పిల్ హైకోర్టులో విచారణకు రాగా.. కౌంటర్ వేసేందుకు మరికొంత సమయం ఇవ్వాలని ప్రభుత్వ న్యాయవాది అభ్యర్థించారు. దీంతో సమయం ఇస్తున్నట్లు ధర్మాసనం ప్రకటించగానే పిటిషనర్ తరఫు న్యాయవాది గుండాల శివప్రసాద్‌రెడ్డి తీవ్రంగా స్పందించారు. కౌంటర్ వేసేందుకు సమయం ఇవ్వడాన్ని తాను అంగీకరించనన్నారు. తన పిల్‌ను వేరే ధర్మాసనం ముందుకు బదిలీ చేయాలని, సాధ్యం కాకపోతే తగిన ఉత్తర్వులిస్తే వాటిని సుప్రీంకోర్టులో సవాలు చేస్తానని స్వరం పెంచి మాట్లాడారు. ఏడేళ్లలోపు జైలు శిక్షకు వీలున్న కేసులో మాజీ మంత్రి, వైకాపా నేత అంబటి రాంబాబును పోలీసులు అరెస్ట్ చేశారని, మేజిస్ట్రేట్ ఆయనకు రిమాండ్ విధించారన్నారు. ఈ వాదనలపై ధర్మాసనం తీవ్ర అసహనం వ్యక్తంచేసింది. అంబటి రాంబాబు కోర్టును ఆశ్రయించలేదని, ఆయన దాఖలుచేసిన వ్యాజ్యం తమ ముందు విచారణకు రాలేదని ఈ విషయాన్ని ఎందుకు ప్రస్తావిస్తున్నారని ప్రశ్నించింది. పద్ధతి మార్చుకోవాలని, దూకుడు తగ్గించుకోవాలని హితవు పలికింది. కోర్టు విచారణకు అంతరాయం కలిగించొద్దని, చర్యలకు ఆదేశిస్తామని హెచ్చరించింది. అయినా న్యాయవాది తన తీరును మార్చుకోకపోవడంతో.. పిల్‌ను కొట్టేస్తున్నట్లు ధర్మాసనం ప్రకటించింది. తమ ఉత్తర్వులపై అభ్యంతరం ఉంటే సుప్రీంకోర్టుకు వెళ్లాలని తేల్చిచెప్పింది. హైకోర్టు ప్రధాన న్యాయమూర్తి జస్టిస్ ధీరజ్‌సింగ్ ఠాకూర్, జస్టిస్ చల్లా గుణరంజన్‌ల ధర్మాసనం బుధవారం ఈమేరకు ఉత్తర్వులిచ్చింది.

✦ ఈ పిల్‌ను న్యాయవాది పామర్తి రత్నాకర్ హైకోర్టులో వేశారు. ఆయన తరఫున న్యాయవాది గుండాల శివప్రసాద్‌రెడ్డి వాదనలు వినిపించారు.

నిందితులతో వీధుల్లో పరేడ్ ఏమిటి?

- నేర నిరూపణ కానంత వరకు నిరపరాధులే
- పోలీసుల తీరుపై హైకోర్టు వ్యాఖ్యలు

ఈనాడు, అమరావతి: నిందితులతో వీధుల్లో పరేడ్ ఎందుకు నిర్వహిస్తున్నారని పోలీసులను హైకోర్టు ప్రశ్నించింది. నేర నిరూపణ కానంతవరకు నిందితులు నిరపరాధులేనని వ్యాఖ్యానించింది. నిబంధనలను పాటిస్తూ పోలీసులు శాంతిభద్రతలను కాపాడాల్సిన అవసరం ఉందని తెలిపింది. రాష్ట్రంలో నమోదు చేసిన వివిధ కేసుల్లో నిందితులను పోలీసులు పరేడ్ నిర్వహిస్తున్నారంటూ దాఖలైన ప్రజాహిత వ్యాజ్యంలో కౌంటర్ దాఖలు చేయాలంటూ హోంశాఖ ముఖ్య కార్యదర్శి, డీజీపీ, తూర్పుగోదావరి, కృష్ణా, గుంటూరు జిల్లాల ఎస్పీలకు నోటీసులు ఇచ్చింది. హైకోర్టు ప్రధాన న్యాయమూర్తి జస్టిస్ ధీరజ్‌సింగ్ ఠాకూర్, జస్టిస్ చల్లా గుణరంజన్‌తో కూడిన ధర్మాసనం బుధవారం ఈమేరకు ఉత్తర్వులిచ్చింది. నిందితులను పోలీసులు వీధుల్లో నడిపిస్తూ పరేడ్ నిర్వహించడం, మీడియా ముందు ప్రవేశపెట్టడం సుప్రీంకోర్టు, హైకోర్టు తీర్పులకు విరుద్ధమని పేర్కొంటూ సొసైటీ ఫర్ ప్రొటెక్షన్ ఆఫ్ సివిల్ ప్రాపర్టీ, ఎన్విరాన్‌మెంటల్ రైట్స్ సంస్థ అధ్యక్షుడు పరస సురేశ్‌కుమార్ హైకోర్టులో పిల్ వేశారు. ఆయన తరఫున న్యాయవాది జడ శ్రావణ్‌కుమార్ వాదనలు వినిపిస్తూ హైకోర్టు తీర్పునకు విరుద్ధంగా పోలీసులు వ్యవహరిస్తున్నారన్నారు. ప్రభుత్వ ప్రత్యేక న్యాయవాది (ఎస్‌జీపీ) ప్రణతి స్పందిస్తూ.. కొవ్వూరులో ఓ కేసులో నిందితుణ్ని తీసుకెళ్లే క్రమంలో వాహనం పాడవడంతో రోడ్డుపై నడిపించుకుంటూ తీసుకెళ్లారని, ఆ ఘటనను ఫొటోలు తీసి ప్రచారం చేశారన్నారు. పూర్తి వివరాలతో కౌంటర్ వేసేందుకు సమయం కావాలని కోరారు. దీంతో విచారణ నాలుగు వారాలకు వాయిదా పడింది.

సీఎం చంద్రబాబుకు వివరిస్తున్న రఘురాం

ఉద్యోగుల సమస్యల పరిష్కారానికి వినతి

గవర్నర్‌పేట, మచిలీపట్నం కార్పొరేషన్: కృష్ణా జిల్లా సహకార కేంద్ర బ్యాంకు ఛైర్మన్ నెట్టెం రఘురాం బుధవారం అమరావతిలో ముఖ్యమంత్రి చంద్రబాబునాయుడిని మర్యాదపూర్వకంగా కలిశారు. బ్యాంకు పరిధిలోని ప్రాథమిక వ్యవసాయ సహకార సంఘాలు, ఉద్యోగుల సమస్యలు, పరిపాలనా ఇబ్బందులను పరిష్కరించాలని కోరుతూ వినతిపత్రం సమర్పించారు. పలు సంఘాల్లో సీఈఓ పోస్టులు ఖాళీగా ఉన్నాయని, అర్హులైన ఉద్యోగులకు ఒకసారి ప్రత్యేక పదోన్నతులు ఇవ్వాలని అభ్యర్థించారు. పలు గ్రామీణ సంఘాలు రోజు వారి వేతనంతో పని చేసే సిబ్బందిపై ఆధారపడి పని చేస్తున్నాయని.. వారికి అర్హత పరీక్ష నిర్వహించి, అర్హులైన వారికి పూర్తిస్థాయి అవకాశం ఇవ్వాలని విజ్ఞప్తి చేశారు. కేడీసీసీ, సహకార సంఘాల ఉద్యోగుల పదవీ విరమణ వయసును 62 సంవత్సరాలకు పెంచాలని కోరారు. ఈ తరహా సమస్యలను ముఖ్యమంత్రి దృష్టికి తీసుకురాగా.. ఆయన శ్రద్ధగా విని సాధ్యమైన చర్యలు తీసుకుంటానని హామీ ఇచ్చారని రఘురాం వెల్లడించారు.

యువతకు ఉచిత నైపుణ్య శిక్షణ

కరెన్సీనగర్, న్యూస్‌టుడే: దీన్ దయాళ్ ఉపాధ్యాయ గ్రామీణ్ కౌసల్య యోజన, సీడాప్ సంయుక్త ఆధ్వర్యంలో నిరుద్యోగ యువతకు మూడు నెలల పాటు ఉచిత నైపుణ్య శిక్షణ, ఉచిత వసతి, భోజన సదుపాయం, 100 శాతం ఉద్యోగావకాశాలు కల్పించనున్నట్లు స్థానిక హైటెన్షన్ రోడ్డులోని ఆరా ఎడ్యుకేషనల్ సొసైటీ ఒక ప్రకటనలో బుధవారం పేర్కొంది. అభ్యర్థులు పదో తరగతి ఉత్తీర్ణులు కావాలని తెలిపారు. వయసు 18-26 ఏళ్ల మధ్య ఉండాలని, తెల్ల రేషన్‌కార్డు కలిగి ఉండాలని పేర్కొన్నారు. శిక్షణ కాలంలో సీఎన్‌సీ ట్యూనింగ్, మెషిన్ ఆపరేటింగ్‌తో పాటు ఎం.ఎస్.ఆఫీస్, కమ్యూనికేషన్ స్కిల్స్, ఇంటర్వ్యూలకు సన్నద్ధత తదితర అంశాలపై శిక్షణ ఉంటుందని చెప్పారు.

పీజీ మెడికల్ అభ్యర్థులకు ఫ్రీ ఎగ్జిట్ అవకాశం

ఎన్టీఆర్ ఆరోగ్య విశ్వవిద్యాలయం, న్యూస్‌టుడే: పీజీ మెడికల్ మొదటి, రెండో విడత కౌన్సెలింగ్‌లో కన్వీనర్, యాజమాన్య కోటా కింద సీటు పొందిన విద్యార్థులకు 'ఫ్రీ ఎగ్జిట్' అవకాశాన్ని విజయవాడ ఎన్టీఆర్ ఆరోగ్య విశ్వవిద్యాలయం కల్పించింది. అభ్యర్థులు ఈ నెల 4వ తేదీ సాయంత్రం 4 గంటల నుంచి 6వ తేదీ సాయంత్రం 4 గంటల్లోగా ఫ్రీ ఎగ్జిట్ కావొచ్చు. సంబంధిత దరఖాస్తు పత్రాన్ని నోటిఫికేషన్‌లో పొందుపర్చింది.

'నవోదయ' పరీక్ష అడ్మిట్ కార్డుల జారీ

హనుమాన్‌జంక్షన్, న్యూస్‌టుడే: 2026-27 విద్యా సంవత్సరంలో వేలేరు జవహర్ నవోదయ విద్యాలయలో 9, 11 తరగతుల్లో ఖాళీగా ఉన్న సీట్ల భర్తీకి వీలుగా ఈ నెల 7న నిర్వహించనున్న ప్రవేశపరీక్ష రాసే అభ్యర్థులకు అడ్మిట్‌కార్డులు జారీ చేసినట్లు ప్రిన్సిపల్ డి.ఎదునందన తెలిపారు. ప్రవేశాల కోసం దరఖాస్తు చేసుకున్న విద్యార్థులు అడ్మిట్ కార్డులను cbseitms.rcil.gov.in వెబ్‌సైట్ నుంచి డౌన్‌లోడ్ చేసుకోవచ్చన్నారు.

బీపీడీ, డీపీడీ ఫలితాల విడుదల

మచిలీపట్నం(కోనేరు సెంటరు), న్యూస్‌టుడే : కృష్ణా విశ్వవిద్యాలయం పరిధిలో నిర్వహించిన బీపీడీ, డీపీడీ మూడో సెమిస్టర్ పరీక్షా(రెగ్యులర్, సప్లిమెంటరీ) ఫలితాలను విడుదల చేసినట్లు పరీక్షల నియంత్రణాధికారి ఆచార్య పి.వీరబ్రహ్మాచారి తెలిపారు. ఫలితాలను విశ్వవిద్యాలయం వెబ్‌సైట్‌లో పొందుపరిచామని చెప్పారు. పునఃమూల్యాంకనం కోసం ఈ నెల 11వ తేదీ వరకూ దరఖాస్తు చేసుకోవచ్చని సూచించారు. ఇందుకు సంబంధించిన రుసుము, ఇతర వివరాలు వెబ్‌సైట్‌లో ఉన్నట్టు ఒక ప్రకటన ద్వారా స్పష్టం చేశారు.

నేటి నుంచి విజ్ఞాన్ మహోత్సవ్ 2కే26

పొన్నూరు, న్యూస్‌టుడే : గుంటూరు జిల్లా చేబ్రోలు మండల పరిధిలోని వడ్లమూడి విజ్ఞాన్ విశ్వవిద్యాలయంలో విజ్ఞాన్ మహోత్సవ్- 2కే26 గురువారం ప్రారంభమవుతుందని ఇన్‌ఛార్జి ఉపకులపతి కేవీ.క్రిష్ణకిషోర్ బుధవారం తెలిపారు. శుక్ర, శనివారాల్లోనూ కొనసాగుతుందని చెప్పారు. 80 రకాల జాతీయ స్థాయి పోటీలు నిర్వహిస్తున్నామని వెల్లడించారు. వివిధ రాష్ట్రాల నుంచి 50 వేల మంది హాజరవుతున్నారన్నారు.

దుర్గగుడి హుండీ ఆదాయం రూ.2.91 కోట్లు

ఇంద్రకీలాద్రి, న్యూస్‌టుడే: శ్రీదుర్గామల్లేశ్వర స్వామి వార్ల దేవస్థానం హుండీల్లో భక్తులు సమర్పించిన కానుకలను బుధవారం లెక్కించారు. మల్లికార్జున మహా మండపం ఆరో అంతస్తులో గత 16 రోజులుగా వచ్చిన కానుకలను లెక్కించగా రూ.2,91,82,998 ఆదాయం వచ్చినట్లు దేవస్థానం అధికారులు తెలిపారు. కానుకలతోపాటు 251 గ్రాముల బంగారం, 3.255 కిలోల వెండి వస్తువులు భక్తులు మొక్కుల రూపంలో చెల్లించారు. 785 అమెరికా డాలర్లు, 25 ఇంగ్లాండ్ పౌండ్లు, 365 ఆస్ట్రేలియా డాలర్లు, 300 కెనడా డాలర్లు, 12 సింగపూర్ డాలర్లు, 10 కువైట్ దీనార్లు భక్తులు హుండీల్లో సమర్పించినట్లు పేర్కొన్నారు. కానుకల లెక్కింపును దేవస్థానం ఈవో శీనానాయక్ పర్యవేక్షించారు.

బ్యాటరీ కారు బహూకరణ

ఇంద్రకీలాద్రి, న్యూస్‌టుడే: దుర్గగుడికి రూ.9.13 లక్షలు విలువ చేసే బ్యాటరీ కారును స్టేట్ బ్యాంక్ ఆఫ్ ఇండియా గాంధీనగర్ శాఖ అధికారులు దేవస్థానానికి బుధవారం అప్పగించారు. ముఖ్య అతిథిగా ఎస్‌బీఐ ఛైర్మన్(ముంబై) శ్రీనివాసులు శెట్టి, హైదరాబాద్ సర్కిల్ సీజీఎం రాజేష్‌కుమార్ పటేల్ బ్యాటరీ వాహనం తాళాలను ఈవో శీనానాయక్‌కు అప్పగించారు. భక్తుల సౌకర్యార్థం గతేడాది కరూర్ వైశ్యా బ్యాంక్, కెనరా బ్యాంక్‌లు రెండు బ్యాటరీ కార్లు అందజేసినట్లు దేవస్థానం అధికారులు పేర్కొన్నారు.

ఈవో శీనానాయక్‌కు వాహన తాళాలు అందిస్తున్న ఎస్‌బీఐ ఛైర్మన్ శ్రీనివాసులు, రాజేష్‌కుమార్ పటేల్

బెస్ట్ యూనివర్సిటీ మెన్‌గా భార్గవ్

వేటపాలెం, న్యూస్‌టుడే: బాపట్ల జిల్లా వేటపాలెంలోని సెయింట్ ఆన్స్ కాలేజ్ ఆఫ్ ఇంజినీరింగ్ అండ్ టెక్నాలజీ కళాశాలలో బుధవారం జేఎన్‌టీయూ కాకినాడ ఆధ్వర్యంలో ఇంటర్ కళాశాలల పురుషుల బెస్ట్ ఫిజిక్ (అత్యుత్తమ దేహదారుఢ్యం) పోటీలు నిర్వహించారు. పోటీలకు తూర్పు, పశ్చిమ గోదావరి, గుంటూరు, ప్రకాశం, కృష్ణా జిల్లాల్లోని 24 ఇంజినీరింగ్ కళాశాలల నుంచి 50 మంది క్రీడాకారులు పాల్గొన్నారు. వీరిలో బెస్ట్ యూనివర్సిటీ మెన్‌గా విజయవాడ పొట్టి శ్రీరాములు ఇంజినీరింగ్ కళాశాలకు చెందిన భార్గవ్, బెస్ట్ స్ట్రాంగ్ మెన్‌గా సెయింట్ ఆన్స్ కళాశాల విద్యార్థి రాఘవ నిలిచారు. వీరిద్దరిని అంతర్ విశ్వవిద్యాలయాల పోటీలకు ఎంపిక చేసినట్లు యూనివర్సిటీ స్పోర్ట్స్ కౌన్సిల్ ప్రతినిధి డాక్టరు కె.శ్యాంకుమార్ పేర్కొన్నారు. విజేతలను కళాశాల కార్యదర్శి వనమా రామకృష్ణారావు, కరస్పాండెంట్ శ్రీమంతుల లక్ష్మణరావు, అడ్మినిస్ట్రేషన్ డైరెక్టరు వనమా దొర నాగసాయినాథ్, ప్రధానాచార్యుడు కె.జగదీష్, పీడీ అన్నం శ్రీనివాసరావు అభినందించారు.

దేహదారుఢ్యం ప్రదర్శిస్తున్న క్రీడాకారులు

2 రాష్ట్రాలు.. 5 రోజుల రెక్కీ..

చరవాణుల చోరీ కేసులో నిందితుల పంథా
బిహార్ దొంగల అరెస్టు, కోర్టులో హాజరు

విజయవాడ నేరవార్తలు, న్యూస్‌టుడే : పటమటలోని ఎలక్ట్రానిక్ షోరూంలో రూ.18 లక్షల విలువైన చరవాణుల చోరీ కేసులో ఇద్దరు నిందితులను సీసీఎస్ పోలీసులు అరెస్టు చేసి, విజయవాడ న్యాయస్థానంలో హాజరుపరిచారు. నయీం మియా, సూరజ్‌కుమార్ సహానిలను ఈ నెల 1న బిహార్ రాష్ట్రంలోని సీతామరి జిల్లా చాక్‌రాజిపట్టి వద్ద అరెస్టు చేశారు. ట్రాన్సిట్ వారెంట్‌పై ఇక్కడికి తీసుకువచ్చారు. వీరిని 4 ఏసీజేఎం కోర్టులో హాజరుపరచగా.. న్యాయమూర్తి రిమాండ్ విధించారు. మిగిలిన నలుగురు నిందితులను త్వరలో పట్టుకుంటామని క్రైం ఏడీసీపీ ఎం.రాజారావు పేర్కొన్నారు. అత్యాధునిక సాంకేతిక పరిజ్ఞానం ఉపయోగించి నిందితులను గుర్తించామని బుధవారం ఆయన మీడియాకు వెల్లడించారు.

వివరాలు వెల్లడిస్తున్న క్రైం ఏడీసీపీ రాజారావు. పక్కన సీఐ అబ్దుల్ సలాం, సిబ్బంది

12 గంటల్లోనే నిందితుల గుర్తింపు

చోరీ జరిగిన ఎలక్ట్రానిక్ షోరూంలో సీసీ కెమెరాలు లేవు. దీంతో పరిసర ప్రాంతాల్లోని సీసీ కెమెరాల ఫుటేజీని జల్లెడ పట్టారు. నిందితులు ఎక్కిన ఆటోను గుర్తించి డ్రైవర్‌ను విచారించారు. రైల్వేస్టేషన్‌లో రత్నాచల్ ఎక్స్‌ప్రెస్ ఎక్కుతున్న ముఠా ఫొటోలు సేకరించారు. 12 గంటల వ్యవధిలోనే.. ఇది బిహారీ ముఠా పనిగా తేల్చారు. వారిని పట్టుకునేందుకు మూడు బృందాలను రంగంలోకి దించారు. విశాఖపట్నంలో టీసీతో మాట్లాడారు. స్లిప్ మీద రాసి.. సీట్లు కేటాయించటంతో నిందితుల వివరాలు తెలియలేదు. బొకారో ఎక్స్‌ప్రెస్ ఎక్కి మార్గమధ్యంలో ముగ్గురు నిందితులు దిగిపోయినట్లు గుర్తించారు. పోలీసులు చివరకు పట్నాకు చేరుకున్నారు.

తెలంగాణ, ఏపీల్లో చోరీలకు యత్నం

సేకరించిన ఫొటోలను ఒక బృందం న్యాట్‌గ్రిడ్‌కు పంపి.. నిందితుల వివరాలు తెలుసుకుంది. మరో బృందం.. సెల్ టవర్ డంప్‌ను విశ్లేషించి బిహారీ ముఠా కాల్స్ గుర్తించింది. ఈ ముఠా వరంగల్, ఖమ్మం, కృష్ణాజిల్లాలోని మచిలీపట్నంలో రెక్కీ చేసినట్లు తేల్చారు. ఎక్కడా వీలు కుదరకపోవడంతో విజయవాడకు వచ్చారు. జనవరి 16వ తేదీ అర్ధరాత్రి దాటిన తర్వాత పటమటలో చోరీ చేసి పారిపోయారు.

నేపాల్‌లో ప్రధాన సూత్రధారులు

బిహార్ ముఠాలోని గోవింద్ చౌదరి, రోమన్ కుమార్ యాదవ్ అలియాస్ ముస్కాన్ కన్నాలు సూత్రధారులు. జితేంద్ర సహాని, ఫిరోజ్ అన్సారీ, నయీం మియా, సూరజ్‌కుమార్ సహానిలతో కలిసి విజయవాడలో నేరం చేశారు. తర్వాత బిహార్‌లోని మోతిహారీకి చేరుకున్నారు. అక్కడి నుంచి పది కిలోమీటర్ల దూరంలో ఉన్న నేపాల్‌కు వెళ్లి చరవాణులు అమ్మేశారు. నయీం మియా, సూరజ్‌కుమార్ సహానిలకు చెరో రూ.30వేలు ఇవ్వడంతో.. వీరిద్దరూ సొంత ఊరికి తిరిగి వచ్చేశారు. సీసీఎస్ పోలీసులు వారిని అరెస్టు చేసి నగరానికి తీసుకొచ్చారు.

అధికారులకు ప్రశంసలు

ఈ ముఠా గుట్టురట్టులో కీలకపాత్ర పోషించిన క్రైం డీసీపీ తిరుమలేశ్వర్‌రెడ్డి, ఏడీసీపీ ఎం.రాజారావు, ఏసీపీ సి.హెచ్.వెంకటేశ్వర్లు, సీఐ అబ్దుల్ సలాం, హెడ్ కానిస్టేబుళ్లు వి.రవికుమార్, ఎం.సురేష్, కానిస్టేబుళ్లు కె.శ్రీను, ఎ.లక్ష్మణరావు, ఎ.దుర్గాకుమార్‌లను సీపీ రాజశేఖరబాబు ప్రత్యేకంగా అభినందించారు. నేపాల్‌లో ఉన్న ముఠా కదలికలపైనా నిఘా ఉంచారు. వారిని కూడా త్వరలో అరెస్టు చేస్తామని ఏడీసీపీ వెల్లడించారు.

సృజనాత్మకతతో కూడిన విద్య అవసరం

మాట్లాడుతున్న జయప్రకాశ్ నారాయణ

బెంజి సర్కిల్(విజయవాడ సిటీ), న్యూస్‌టుడే : బట్టీ విధానానికి స్వస్తి పలికి సృజనాత్మకతతో కూడిన విద్య నేటి సమాజానికి అవసరమని ఫౌండేషన్ ఫర్ డెమోక్రటిక్ రిఫార్మ్స్ వ్యవస్థాపకుడు డాక్టర్ జయప్రకాశ్ నారాయణ అన్నారు. బెంజి సర్కిల్‌లోని ఓ హోటల్లో విశ్వం ఎడ్యుటెక్ ఆధ్వర్యంలో ప్రైవేట్ పాఠశాలల మేనేజ్‌మెంట్ అసోసియేషన్ ప్రతినిధులతో బుధవారం సమావేశం నిర్వహించారు. ముఖ్యఅతిథిగా హాజరైన ఆయన మాట్లాడుతూ.. విద్యావిధానంలో అవకతవకలు లేకుండా ప్రభుత్వాలు చర్యలు తీసుకోవాలని కోరారు. పరీక్షలు నిజాయతీగా నిర్వహించాలని సూచించారు. ప్రైవేట్ పాఠశాలల్లో విద్యా ప్రమాణాలు పెంచేందుకు కృషి చేయాలని అన్నారు. విశ్వం ఎడ్యుటెక్ మేధాశక్తిని పెంచేందుకు ప్రత్యేక పరీక్ష నిర్వహిస్తుందని పేర్కొన్నారు. ఆంధ్రప్రదేశ్ ప్రైవేట్ అన్ ఎయిడెడ్ పాఠశాలల మేనేజ్‌మెంట్ అసోసియేషన్ అధ్యక్షుడు తులసీకృష్ణ మాట్లాడుతూ... ప్రస్తుత విద్యావిధానంలో పరీక్షల నిర్వహణ విధానంలో లోపాలు ఉన్నాయని అభిప్రాయం వ్యక్తం చేశారు. కార్యక్రమంలో ఇండిపెండెంట్ ప్రైవేట్ స్కూల్స్ మేనేజ్‌మెంట్ అసోసియేషన్ అధ్యక్షుడు శ్రీకాంత్‌బాబు, విజయవాడ చిల్డ్రన్స్ స్కూల్స్ అండ్ ట్యుటోరియల్ అసోసియేషన్ ప్రతినిధి మోహన్‌రెడ్డి, మామిడి శ్రీనివాసరావు తదితరులు పాల్గొన్నారు.

చెరువులో పడి బాలుడి దుర్మరణం

గన్నవరం గ్రామీణం, న్యూస్‌టుడే: వేడుకకు వచ్చిన ఓ బాలుడు చెరువులో పడి దుర్మరణం పాలయ్యాడు. పోలీసుల కథనం మేరకు.. గన్నవరం మండలం చిన్నఅవుటపల్లికి చెందిన కాండ్రు హనీష్(7) మండలంలోని బూతిమిల్లిపాడులో ఓ ఆలయ విగ్రహ ప్రతిష్ఠ నిమిత్తమై తల్లిదండ్రులతో కలిసి బంధువుల ఇంటికి వచ్చాడు. వరుసకు సోదరుడైన ఆగిరిపల్లికి చెందిన మరో బాలుడు నున్నం లూక్‌తో హనీష్ ఆడుకుంటున్నాడు. ఈక్రమంలో ప్రమాదవశాత్తు ఇద్దరూ జారి చెరువులో పడిపోయారు. గమనించిన స్థానికులు ఇద్దరినీ బయటకు తీశారు. అప్పటికే హనీష్ మృతి చెందాడు. మరో ఆరేళ్ల బాలుడు లూక్ గన్నవరం ఆసుపత్రిలో చికిత్స పొందుతున్నాడు. బాలుడి పరిస్థితి నిలకడగా ఉందని బంధువులు తెలిపారు. హనీష్ తండ్రి విజయవాడలోని ఓ ప్రైవేట్ కంపెనీలో పని చేస్తుండగా.. తల్లి గృహిణి. వేడుకకు వచ్చి.. కుమారుడు విగత జీవిగా మారడాన్ని చూసిన తల్లిదండ్రుల రోదన చూపరులను కంటతడి పెట్టించింది.

సీఎం సమావేశానికి సాగునీటి సంఘాల సమాయత్తం

ఎన్టీఆర్ కలెక్టరేట్, న్యూస్‌టుడే : సాగునీటి సంఘాల అధ్యక్షులు, ఉపాధ్యక్షులు తదితరులతో సీఎం చంద్రబాబు ఈనెల 5వ తేదీ మధ్యాహ్నం అమరావతి హైకోర్టు సమీపంలోని పరేడ్ గ్రౌండులో భేటీ కానున్నారు. ఈక్రమంలో ఎన్టీఆర్, కృష్ణా, ఏలూరు జిల్లాల పరిధిలోని నీటి సంఘాల అధ్యక్షులు అమరావతికి తరలి వెళ్లడానికి సమాయత్తం అవుతున్నారు. 5న ఉదయం 11.30 గంటల కల్లా సభా ప్రాంగణానికి చేరుకోవాలని ఏపీ సాగునీటి సంఘాల సమాఖ్య రాష్ట్ర అధ్యక్షుడు ఆళ్ల వెంకట గోపాలకృష్ణారావు సూచించారు. పార్లమెంటు వారీగా రిజిస్ట్రేషన్ ఉంటుందని, అంతా తరలిరావాలని పిలుపునిచ్చారు.

జినేష్, శిబుల బెయిల్ పిటిషన్లపై ముగిసిన వాదనలు

ఈనాడు - అమరావతి: నకిలీ మద్యం కేసులో ఇద్దరు నిందితులు దాఖలు చేసుకున్న బెయిల్ పిటిషన్లపై వాదనలు పూర్తయ్యాయి. తమకు బెయిల్ మంజూరు చేయాలని జినేష్ (ఏ24), శిబు (ఏ25) పిటిషన్లు దాఖలు చేసుకున్నారు. ఇవి బుధవారం విజయవాడ ఎక్సైజ్ కోర్టులో విచారణకు వచ్చాయి. పిటిషన్లపై ఇరుపక్షాల వాదనలు జరిగాయి. అనంతరం తీర్పు నిమిత్తం ఈనెల 11కు న్యాయాధికారి వాయిదా వేశారు.

(c) eenadu

'ప్రపంచ క్యాన్సర్ డే' సందర్భంగా హెచ్‌సీజీ ఆసుపత్రి సహకారంతో 'ఈఎఫ్‌ఎం 91.9' ఆధ్వర్యంలో బుధవారం బీఆర్టీఎస్ రోడ్డులో నిర్వహించిన వాక్‌థాన్ కార్యక్రమాన్ని కలెక్టర్ లక్ష్మీశ ప్రారంభించారు. క్యాన్సర్‌పై అవగాహన కల్పించేందుకు చేపట్టిన ఈ ప్రదర్శనలో అధిక సంఖ్యలో విద్యార్థులు, హెచ్‌సీజీ వైద్య నిపుణులు, సిబ్బంది, అధికారులు పాల్గొన్నారు. ప్లకార్డులు పట్టుకుని నినాదాలు చేస్తూ.. ప్రజల్లో చైతన్యం తీసుకొచ్చారు.
– న్యూస్‌టుడే, విజయవాడ క్రీడలు

నయా.. నిలుపుదోపిడీ!

- సొమ్ము ప్రైవేటోళ్లకు.. నింద దేవస్థానానికి
- పార్కింగ్ దందాపై ప్రజల తీవ్ర అసహనం

'బస్సుకు మూడు గంటలకు.. రూ.200 పార్కింగ్ రుసుం ఎక్కడైనా ఉంటుందా. ?, మల్టీప్లెక్స్ సినిమా థియేటర్లలోనూ ఉండదు. అలాంటిది.. దుర్గగుడి పైవంతెన కిందన నగరపాలిక పార్కింగ్‌లా ఈ ధర వసూలు చేస్తున్నారు. కారుకు రూ. 100.. ద్విచక్ర వాహనానికి రూ.50. మూడు గంటలు దాటితే.. ప్రతి రెండు గంటలకు మళ్లీ రెట్టింపు బాదుడే.'

– ఈనాడు, అమరావతి

రూ.200 వసూలు చేశారని చూపిస్తున్న బస్సు డ్రైవర్

కారుకు రూ.30 ఉంటే.. రూ.100 తీసుకున్నారని వాపోతున్న భక్తుడు

కొండ పక్కనే ఉన్న రోడ్డుపైనే ఉన్న ఈ పార్కింగ్ వసూళ్లపై తీవ్రవిమర్శలు వస్తున్నాయి. ఇంత దారుణంగా దోచేస్తున్నా.. ఒక్కరికీ పట్టదా..? అని భక్తులు సామాజిక మాధ్యమాల్లో వీడియోల్లో వాపోతున్నారు. ఇక్కడ పార్కింగ్ స్థలమే లేదు. పైవంతెన కిందన రోడ్డునే పార్కింగ్‌గా.. దండుకోమని ఓ ప్రైవేటు వ్యక్తికి పాలిక అధికారులు కట్టబెట్టారు. భక్తుల బాధలు పట్టించుకునే సిబ్బంది ఎవరూ లేరు. ఈ రోడ్డు పార్కింగ్ దుర్గగుడి పరిధిలో ఉండడంతో.. భక్తులంతా దేవస్థానాన్ని విమర్శిస్తున్నారు.'

పార్కింగ్ పేరుతో నిలువునా దోచేస్తుంటే.. నగర ప్రజా ప్రతినిధులు ఏం చేస్తున్నారు? పాలిక అధికారులు ఏడాదికి కేవలం రూ.32 లక్షలకు.. కెనాల్ రోడ్డు నుంచి బొడ్డుబొమ్మ సెంటర్ వరకూ రోడ్డుపైనే ఈ పార్కింగ్‌ను ప్రైవేటు గుత్తేదారుకు కట్టబెట్టారు. ఎంత వసూలు చేయాలి? ఎక్కడి నుంచి ఎక్కడికి వాహనాలు ఆపడానికి పార్కింగ్‌కు ఇచ్చారనే.. బోర్డులు, సరిహద్దులు లేవు. దీంతో విచ్చలవిడిగా.. దారంతా ఆక్రమించి వాహనాలను నిలబెట్టి మరీ వసూళ్లు చేస్తున్నారు.

పాలకులేం చేస్తున్నట్టు?..

ప్రైవేటు సైన్యంతో..

రైల్వేస్టేషన్, బస్టేషన్ ఎక్కడైనా.. పార్కింగ్‌కు మూడు గంటలకు కారుకు రూ.30, ద్విచక్ర వాహనానికి రూ.10 ఉంది. కొన్ని ప్రాంతాల్లో ప్రీమియం పార్కింగ్ అయితే.. కారుకు రూ.50, బైక్‌కు రూ.20. కానీ.. ఇక్కడ మాత్రం స్థిర ధర లేదు. టికెట్‌పైన.. కారు, ట్యాక్సీకి.. మూడు గంటలకు రూ.30, తర్వాత రెండు గంటలకోసారి రూ.20 అని ఉంటుంది. ఈ ధరను కొట్టేసి.. వాళ్లకు నచ్చిన ధరను పెన్‌తో రాసి వసూళ్లు చేస్తున్నారు. బస్సులకు రూ.200 ఈ టిక్కెట్‌పైనే రాసి మరీ గుంజుతున్నారు. వారాంతాల్లో, రద్దీ రోజుల్లో.. ధరలు మరింత పెరిగిపోతున్నాయి. అడిగే వాళ్లు.. అడ్డుకునే వాళ్లు లేక.. ఓ ప్రైవేటు సైన్యం స్వైరవిహారం చేస్తోంది.

రామచంద్రాపురం- నున్న మధ్య రెయిలింగ్ పనులు వదిలేశారిలా...

కళ్లెదుటే ముప్పు... కలగదేం కనువిప్పు..?

జక్కంపూడి సమీపంలో తక్కువ ఎత్తులో వేలాడుతున్న హైటెన్షన్ వైర్లు

పశ్చిమ బైపాస్ నిర్మాణం తుది దశకు చేరుకున్నా అసంపూర్తి పనులు ప్రమాద ఘంటికలు మోగిస్తున్నాయి. సంక్రాంతికి ముందే ప్రయాణాలు మొదలవగా రోజుకు 10 వేలకు పైగా వాహనాలు రాకపోకలు సాగిస్తున్నాయి. రామచంద్రపురం నున్న మధ్యలో రోడ్డుకు ఇరువైపులా రెయిలింగ్ పనులు అసంపూర్తిగా ఉన్నాయి. దీంతో అదుపుతప్పి వాహనం నదిలోకి వెళితే అంతే సంగతులు. పై వంతెన నుంచి కిందకు సుమారు 20 అడుగుల ఎత్తు ఉండడంతో రోడ్డు పక్కన వస్తే కింద పడే ప్రమాదం ఉంది. ఆ ప్రాంతంలో ప్రమాద సూచికలు, విద్యుత్తు దీపాలు లేవు. ★ జక్కంపూడి హైటెన్షన్ వైర్ల ఎత్తు పెంచేందుకు న్యాయస్థానం గత అక్టోబర్‌లోనే తీర్పు ఇచ్చినా ఇప్పటికీ పనులు చేయలేదు. దీంతో రహదారికి కొద్ది ఎత్తులోనే వైర్లు వేలాడుతున్నాయి. భారీ వాహనాలు అదే మార్గంలో ప్రమాదకరంగా వెళుతున్నాయి. - ఈనాడు, అమరావతి

పైపులు నాసి.. పైరవీలతో మేసి

గ్రామీణ నీటి సరఫరా శాఖలో అడ్డగోలు వ్యవహారాలు

గంగూరులో నాసిరకం పైపులు

ఈనాడు, అమరావతి

వైకాపా పాలనలో గ్రామీణ నీటి సరఫరా శాఖలో అవినీతి కట్టలు తెంచుకుంది. అడిగేవారే లేరన్నట్లు ఇద్దరు అధికారులు అడ్డగోలు దందా నెరిపారు. కనీస నాణ్యత లేని పైపులు వేసి భారీగా దోచుకున్నారు. ప్రభుత్వానికి జీఎస్టీ ఎగ్గొట్టేందుకు గుత్తేదారులతో కుమ్మక్కయి దొంగ బిల్లులతో మాయ చేశారు.

రూ.లక్షలు స్వాహా...

★ గంగూరులో తాగునీటి సరఫరాకు 15 ఏళ్ల కిందటే మూసేసిన కంపెనీ పేరు వాడుకొని నకిలీ జీవ పైపులను వేశారు. ఒక్కో పైపు 34.66 కిలోలు ఉండాలి. అమర్చినవి 24 కిలోలైనా లేవు. ఒక్కో పైపునకు రూ.300 చొప్పున రూ.15 లక్షలు స్వాహా చేశారు. వణుకూరులోనూ ఇదేతరహాలో దోచేశారు. ★ గొల్లపూడి... 2022లో పెనమలూరు నుంచి మైలవరం సబ్‌డివిజన్‌లో కలిసినా సాంకేతిక లోపుగులతో పెనమలూరులోనే పనులు చేయించి భారీగా వెనకేశారు. ★ పైడూరుపాడులో భూమి ఉపరితలంపై పైపులేసి... భూమి లోపల వేసినట్లు చూపించారు. 4 కిమీ మేర గుంతలు తవ్వి పైపులు వేసినట్లు తప్పుడు బిల్లులతో భారీగా కొట్టేశారు. ★ రాయనపాడు, గొల్లపూడిలో వాడిన జీవ పైపులు, చేతిపంపులూ నాసిరకమే. క్వాలిటీ కంట్రోల్ పరీక్షలైనా చేయకుండా కప్పిపుచ్చారు.

ఇద్దరూ ఇద్దరే..

★ అప్పటి పెనమలూరు సబ్‌డివిజన్ డీఈ, జేఈలు కథ నడిపారు. జేఈ 14 ఏళ్ల ఒకేచోట పాతుకుపోయి.. అవినీతిలో కూరుకుపోయారు. ★ గుత్తేదారులతో కుమ్మక్కయి పైపుల నాణ్యతను నీళ్లొదిలి కనీస ప్రమాణాలు లేని పైపులు పెట్టించి కమీషన్లు కొల్లగొట్టారు. వీరి హయాంలో 200 కిమీపైగా నాసిపైపులు వేసిన ఆరోపణలున్నాయి. ★ గుత్తేదారులు జీఎస్టీ చెల్లించకుండా తప్పుడు బిల్లులు పెట్టినా మామూళ్లు తీసుకుని బిల్లులు చేసేవారు. వర్క్ ఆర్డర్ పొందిన గుత్తేదారు పేరిట ఇన్వాయిస్ లేకున్నా బిల్లులు చేశారు. ★ పైపులు వేయడానికి చిన్న గుంతలు తీసి.. భారీగా బిల్లులు చేసుకోవడం, ఎంబుక్ సరిలేకున్నా అడ్డగోలుగా బిల్లులు ఇచ్చేసినా వీరిపై చర్యలు శూన్యం.

క్వాంటమ్ వ్యాలీ శంకుస్థాపనకు ఏర్పాట్లు

తుళ్లూరు, న్యూస్‌టుడే: రాజధానిలో క్వాంటమ్ వ్యాలీ నిర్మాణాలకు ఈనెల 7న శంకుస్థాపన జరగనుంది. ఈ కార్యక్రమానికి ముఖ్యమంత్రి చంద్రబాబు ముఖ్యఅతిథిగా హాజరవనున్నారు. ఉద్దండరాయుని పాలెం సమీపంలో శంకుస్థాపన నిర్వహించనున్న ప్రాంతంలో జరుగుతున్న ఏర్పాట్లను బుధవారం ప్రభుత్వ కార్యదర్శి ప్రద్యుమ్న, గుంటూరు జిల్లా కలెక్టర్ తమీమ్ అన్సారియా, సీఆర్డీఏ కమిషనర్ కన్నబాబు పరిశీలించారు. కార్యక్రమంలో సీఆర్డీఏ అదనపు కమిషనర్ భార్గవ తేజ, జిల్లా జాయింట్ కలెక్టర్ అశుతోష్ శ్రీవాస్తవ తదితరులు పాల్గొన్నారు.

ఏర్పాట్లపై చర్చిస్తున్న ప్రద్యుమ్న, తమీమ్ అన్సారియా, కన్నబాబు తదితరులు

ప్రవంతిని భారత్‌కు రప్పించే యత్నాలు

ఈనాడు, అమరావతి: పలు రాష్ట్రాల్లో కేసులతో ముడిపడిన అద్దె ఖాతాల వ్యవహారంలో కీలక నిందితురాలు ప్రవంతిని భారత్‌కు రప్పించేందుకు పోలీసులు ప్రయత్నాలు ప్రారంభించారు. ఫిలిప్పీన్స్ దేశస్థుడిని పెళ్లిచేసుకుని.. అక్కడే స్థిరపడిన ఆమెను లోతుగా విచారిస్తేనే కీలక అంశాలు తేలేవీలుంది. విజయవాడలో తెరిచిన ఖాతాలను సూర్య, పార్వతి ఫిలిప్పీన్స్‌కు పంపేవారు. ప్రవంతి నుంచి ఎవరెవరికి వెళ్లాయనేది తేలలేదు. ✪ ఈ కేసులో ఆమెను నిందితురాలిగా చేర్చినందున ప్రశ్నించాల్సి ఉందనీ, తప్పనిసరిగా భారత్‌కు పిలిపించాలని ఆమె తల్లిదండ్రులకు పోలీసులు చెప్పగా... అంగీకరించినట్లు తెలిసింది. నిందితురాలు వస్తే.. ఈ ముఠా సేకరించిన ఖాతాలు ఎవరికిచ్చారు? మోసగాళ్లు ఏ అవసరాలకు వాడారో తేలే వీలుంది. నిందితులు సూర్య, పార్వతి, ప్రవంతి గతంలో విజయవాడలో ఏవియేషన్ కోర్సు చేశారు. అప్పుడు వీరు పరిచయమవగా.. తర్వాత ప్రవంతి ఫిలిప్పీన్స్ వెళ్లిపోయింది. ✪ సూర్య ముఠా సుమారు 300 బ్యాంకు ఖాతాలు సేకరించి ఫిలిప్పీన్స్ పంపింది. ఈ ఖాతాలతో రూ.111 కోట్ల లావాదేవీలు జరిగినట్లు తేలింది. బెట్టింగ్, సైబర్ నేరాలు, డిజిటల్ అరెస్టు మోసాలకు వీటిని ఉపయోగించారు. కేసులో 10 మందిని పోలీసులు నిందితులుగా చేర్చారు. నల్లమేకల వేణుగోపాల్, గోపీకృష్ణ, మౌలాలి ఎక్కువ ఖాతాలు సమకూర్చినట్లు తేలగా.. వీరు పరారీలో ఉన్నారు. ఫోన్ స్విచ్ఛాఫ్ చేసుకుని... విజయవాడ కోర్టులో ముందస్తు బెయిల్ పిటిషన్ దాఖలు చేశారు.

మనీలాండరింగ్ కేసు పేరుతో టోకరా

వృద్ధురాలి నుంచి రూ.5 లక్షలు కొట్టేసిన నేరగాళ్లు

విజయవాడ నేరవార్తలు, న్యూస్‌టుడే: మనీలాండరింగ్ కేసులో ప్రధాన నిందితుడైన సదఖత్ ఖాన్‌తో సంబంధాలున్నాయని.. మిమ్మల్ని అరెస్టు చేస్తామంటూ భయపెట్టి సైబర్ నేరగాళ్లు ఓ వృద్ధురాలి నుంచి రూ.5లక్షలు కొట్టేశారు. నగరానికి చెందిన ఒక విశ్రాంత ఉపాధ్యాయురాలికి 2025, డిసెంబరు 17న గుర్తు తెలియని వ్యక్తి పోలీస్ అంటూ ఫోన్ చేశాడు. ఆమె ఆధార్ కార్డుతో బెంగళూరులో సిమ్ తీసుకుని, దాన్ని మనీ లాండరింగ్ కేసులో ఉపయోగించారని చెప్పాడు. సదఖత్‌ఖాన్ అనే ప్రధాన నిందితుడితో మీకు సంబంధాలున్నాయని.. దీనిపై సీబీఐ కేసు నమోదు చేసి అరెస్టు చేస్తుందని భయపెట్టాడు. ఈ అరెస్టు నుంచి తప్పించుకోవాలంటే.. డబ్బులు చెల్లించాలన్నాడు. దీంతో అతడు చెప్పిన బ్యాంకు ఖాతాకు 2025, డిసెంబరు 23న వృద్ధురాలు రూ.5 లక్షలు పంపారు. మోసపోయినట్లు గుర్తించి సైబర్ క్రైం పోలీసులకు బుధవారం ఫిర్యాదు చేయగా.. వారు కేసు నమోదు చేశారు. బాధితురాలు పంపిన నగదు బెంగళూరులో కోరమంగళలోని ఉత్కర్ష్ స్మాల్ ఫిన్ బ్యాంకు శాఖకు వెళ్లినట్లు తేలింది.

సికింద్రాబాద్-అనకాపల్లి ప్రత్యేక రైలు పొడిగింపు

విజయవాడ(రైల్వేస్టేషన్), న్యూస్‌టుడే: ప్రయాణికుల సౌకర్యార్థం సికింద్రాబాద్-అనకాపల్లి మధ్య నడుపుతున్న ప్రత్యేక రైలును పొడిగిస్తున్నట్లు విజయవాడ రైల్వే అధికారులు బుధవారం ఒక ప్రకటనలో తెలిపారు. రైలు నంబరు 07041/07042 ఎక్స్‌ప్రెస్ రైలు ఈ నెల 22, 23 తేదీల్లో విజయవాడ మీదుగా రాకపోకలు సాగిస్తుందని చెప్పారు.

అంతు చూడమంటే.. అంత లేదన్నారు!

★ దోచింది రూ.13 కోట్లు.. తేల్చింది కోటిన్నరే ★ మూడు పంచాయతీల్లో అక్రమాలపై విచారణ

రామవరప్పాడు, పెనుగంచిప్రోలు, ముక్త్యాల పంచాయతీల్లో జరిగిన అక్రమాలపై ప్రాథమిక విచారణ నివేదిక ఉన్నతాధికారులకు చేరింది. మూడు పంచాయతీల్లో రూ. 13 కోట్ల మేర స్వాహాపై ఆధారాలతో ఫిర్యాదులు వెల్లువెత్తినా... కేవలం రూ.1.5 కోట్ల మేరకే అవినీతి జరిగిందని తేల్చేశారు. బాధ్యులైన సర్పంచులు, కార్యదర్శులకు నోటీసులు ఇస్తామనీ.. అక్రమాలను బట్టి చెక్‌పవర్ రద్దు, సస్పెండ్, సొమ్ము రికవరీ చేస్తామంటున్నారు.

పన్నులు మింగేసి.. నిధులు బొక్కేసి.. ✪ మూడు పంచాయతీల్లో వసూలు చేసిన ఇంటి పన్నులను పంచాయతీ ఖాతాలో జమ చేయకుండా మింగేశారు. ✪ అభివృద్ధి పనుల కోసం నిధులు గుత్తేదారులకు, ఏజెన్సీలకు చెల్లించినట్లు చూపిస్తున్నా... క్షేత్రంలో పనులు జరగలేదు. ✪ కొన్ని పనుల విషయంలో... మంజూరు చేసిన నిధులకు, చేసిన పనులకు చాలా తేడా ఉన్నాయి. ✪ 2014-19 తెదేపా పాలనలో జరిగిన అభివృద్ధి పనులు వైకాపా పాలనలో చేసినట్లు 15వ ఆర్థిక సంఘం నిధులు దోచేశారు.

హాతవిధీ..

పెనుగంచిప్రోలు పంచాయతీలో 30 మంది పారిశుద్ధ్య కార్మికులు ఉండగా.. వీరిలోనే 16 మందిని హరిత రాయబారులుగా నియమించారు. హరిత రాయబారులకు నెలకు రూ.6 వేలు చొప్పున రూ.96 వేలు చెల్లించాల్సి ఉండగా పైసా ఇవ్వకుండా రూ.లక్షల్లో దోచేశారు.

కొండను తవ్వి.. ఎలుకను పట్టి..

✪ మూడు పంచాయతీల్లో రూ.13 కోట్లకు పైగా అక్రమాలు జరిగాయని పలువురు ఆధారాలు ఇచ్చారు. రామవరప్పాడు పంచాయతీలోనే రూ.4 కోట్లకుపైగా అక్రమాలను గుర్తించినట్లు కొందరు అధికారులు బాహాటంగానే చెప్పారు. ✪ తాజాగా మూడు పంచాయతీలపై వచ్చిన ప్రాథమిక నివేదికలో మాత్రం అక్రమాలు రూ.1.5 కోట్లు అని తేల్చేయడం గమనార్హం. అక్రమాలను కప్పిపుచ్చేలా విచారణ సాగిందనే విమర్శలు వెల్లువెత్తుతున్నాయి. - **ఈనాడు, అమరావతి**

24 మంది రెవెన్యూ ఉద్యోగులపై క్రమశిక్షణ చర్యలు

ఈనాడు, అమరావతి: నందిగామ మండలంలో అవినీతి ఆరోపణలు ఎదుర్కొంటున్న 24 మంది రెవెన్యూ సిబ్బందిపై క్రమశిక్షణ చర్యలకు రంగం సిద్ధమవుతోంది. 2021లో నందిగామ రెవెన్యూ కార్యాలయంలో అనిశా అధికారులు ఆకస్మిక తనిఖీలు చేశారు. అస్తవ్యస్తంగా రికార్డులు, నిధుల నిర్వహణలో లోపాలు, మంజూరైన పాస్‌పుస్తకాలు రైతులకు ఇవ్వకపోవడం, విధుల్లో నిబంధనల అతిక్రమణలను గుర్తించారు. దానిపై క్రమశిక్షణ చర్యలకు ఆదేశాలిస్తూ బుధవారం ఉత్తర్వులు వెలువడ్డాయి. అప్పటి తహసీల్దార్ వీఆర్వోలు, జూనియర్ అసిస్టెంట్లు, రెవెన్యూ ఇన్‌స్పెక్టర్, సర్వేయర్లు, డిప్యూటీ తహసీల్దార్లు, సీనియర్ అసిస్టెంట్లు, స్టాటిస్టికల్ అధికారులు తదితరులు ఉన్నారు. అప్పటి తహసీల్దార్ చంద్రశేఖర్ బయోమెట్రిక్ నిర్వహణలో అక్రమాలు, వీఆర్ఏ స్థానంలో ఆయన మనవడు విధులకు రావడం, సాధారణ నిధుల ఖాతాలు సవ్యంగా నిర్వహించకపోవడం, జాబ్‌చార్ట్ నిర్వహణలో వైఫల్యమైనట్లు పేర్కొన్నారు. దీనిపై ఉద్యోగులు ఉత్తర్వులు అందిన 10 రోజుల్లో రాతపూర్వక వివరణ ఇవ్వాలనీ, లేదంటే చర్యలు తప్పవని ఉత్తర్వుల్లో పేర్కొన్నారు.

మీ భూమి.. మా హామీ..!

మైలవరం, న్యూస్‌టుడే

వ్యవసాయ ఉత్పత్తుల అమ్మకాలకు, ప్రభుత్వ రాయితీలకు పంటల నమోదు తప్పనిసరి. గత కొన్నేళ్లుగా ఈ క్రాప్ విధానం అమల్లో ఉండగా, దాని స్థానంలో ఈ ఏడాది కూటమి ప్రభుత్వం 'ఈ పంట' విధానాన్ని అమల్లోకి తెచ్చింది. సరికొత్త యాప్‌లో పంటల వివరాలతో పాటు, సాగు చేయని భూముల వివరాలను తప్పనిసరిగా నమోదు చేయాలని ఆదేశాలిచ్చింది. దాని ద్వారా విక్రయాల సమయంలో అసలైన రైతుకు ఎటువంటి ఇబ్బంది కలగకూడదనేది ప్రభుత్వం లక్ష్యం కాగా, వ్యవసాయశాఖ, నవీకరించిన యాప్ ద్వారా జిల్లాలో ఈ పంట నమోదు కొనసాగుతోంది. ఏటా సాగయ్యే పంటల వివరాలను మాత్రమే నమోదు చేస్తుండగా, ప్రస్తుతం ల్యాండ్ పార్సిల్స్ పేరిట పంట సాగుచేయని ఖాళీ భూముల వివరాలనూ నమోదు చేయాలని వ్యవసాయశాఖ క్షేత్రస్థాయి సిబ్బందిని ఆదేశించింది. ప్రస్తుతం జిల్లాలో వరి, మొక్కజొన్న సాగు చేస్తున్నారు. ఫిబ్రవరిలో ఆయా పంట ఉత్పత్తుల దిగుబడి ప్రారంభమయ్యే అవకాశం ఉండగా, అమ్మకాలకు వీలుగా అదే నెలలో పూర్తి చేయాలని నిర్దేశించారు.

వడివడిగా ఈ-పంట నమోదు

ఇదీ పరిస్థితి..

పంటల సాగు మండలాలు	17
భూ విస్తీర్ణం (ఎకరాలు)	3,62,277
నమోదు	1,08,126
మొత్తం ల్యాండ్ పార్సిల్స్	3,06,115
నమోదు	82,606
వరి	58,010
మొక్కజొన్న	40,787
నమోదు శాతం	83.5

క్షేత్రస్థాయిలో నమోదు చేస్తున్న సిబ్బంది

నమోదు ఇలా..: రైతు చరవాణీకి వారి పంటల వివరాల నమోదు తేదీని ముందుగానే సందేశం ద్వారా పంపుతారు. ఆ సమయానికి రైతు నుంచి వివరాలు సేకరించగానే ప్రక్రియ పూర్తయినట్లు మరో సందేశం వస్తుంది. ఈ పంట వెబ్‌లింక్ ద్వారా లేదా క్యూఆర్ కోడ్‌తో రైతులు పరిశీలించుకునే అవకాశం ఉంది. పంటల అమ్మకాలు, బీమా, విపత్తుల వేళ పరిహారానికి, రుణాలకు సైతం ఈ పంట నమోదునే ప్రామాణికంగా తీసుకుంటున్న నేపథ్యంలో ప్రక్రియను మరింత పారదర్శకంగా నిర్వహిస్తున్నట్లు వ్యవసాయాధికారులు చెబుతున్నారు.

ఫిబ్రవరి 20 లోగా పూర్తి

జిల్లా వ్యాప్తంగా అన్ని మండలాల్లో ఈ పంట నమోదు వేగంగా సాగుతోంది. నమోదుకు చివరి తేదీగా నిర్ణయించిన ఫిబ్రవరి 20 లోగా అన్ని పంటల నమోదు పూర్తి చేస్తాం. - **విజయకుమారి, వ్యవసాయాధికారి**

(c) eenadu

క్యాన్సర్ రహిత జిల్లాగా మార్చడమే లక్ష్యం

ఇంటింటికీ వెళ్లి 18 లక్షల మందికి పరీక్షలు చేస్తాం ● 'ఈఎఫ్ఎం 91.9' వాక్‌థాన్‌లో కలెక్టర్ లక్ష్మీశ

ఈనాడు, అమరావతి – విజయవాడ క్రీడలు, న్యూస్‌టుడే

మాట్లాడుతున్న డీఎంఅండ్‌హెచ్‌వో సుహాసిని. వేదికపై ఈనాడు యూనిట్ ఇన్‌ఛార్జి కిశోర్ కుమార్, డా.గోపీచంద్, డా.వి.ఎస్.ఎన్.రావు, డీహెచ్‌వో ఇందుమతి

ఎన్టీఆర్ జిల్లాను క్యాన్సర్ రహితంగా నిలపడమే లక్ష్యంగా కార్యాచరణ రూపొందిస్తున్నట్టు కలెక్టర్ జి.లక్ష్మీశ వెల్లడించారు. వైద్యారోగ్య శాఖ ఆధ్వర్యంలో ఇంటింటికీ వెళ్లి పరీక్షలు చేస్తున్నామన్నారు. 'ఈఎఫ్ఎం 91.9' ఆధ్వర్యంలో క్యాన్సర్‌పై అవగాహన కల్పించేందుకు బుధవారం 'గులాబీ అడుగు' పేరుతో బీఆర్టీఎస్ రోడ్డులోని భానునగర్ సిగ్నల్ నుంచి హెచ్‌సీజీ ఆసుపత్రి వరకూ వాక్‌థాన్ కార్యక్రమం నిర్వహించారు. 'ప్రపంచ క్యాన్సర్ డే'ని పురస్కరించుకొని హెచ్‌సీజీ ఆసుపత్రి సహకారంతో నిర్వహించిన వాక్‌థాన్‌ను కలెక్టర్ ఆరంభించారు. ఎన్టీఆర్ జిల్లా ఆశాలు, ఏఎన్‌ఎంలు, విజయ ఫార్మసీ కళాశాల విద్యార్థినులు ఇందులో పాల్గొన్నారు. కలెక్టర్ లక్ష్మీశ మాట్లాడుతూ.. 18 లక్షల మందిని స్క్రీనింగ్ చేసే దిశగా వైద్య బృందం కృషి చేస్తోందన్నారు. జిల్లాలో తొలి మూడు దశలు పూర్తయ్యాయని, ప్రస్తుతం నాలుగో దశ స్క్రీనింగ్ జరుగుతోందన్నారు. క్యాన్సర్‌ను ఆరంభంలోనే గుర్తించడం ద్వారా మెరుగైన చికిత్స అందిస్తున్నామన్నారు. అందరూ వైద్య పరీక్షలు చేయించుకుంటే.. తొలి దశలోనే వ్యాధిని గుర్తించొచ్చని ఆయన సూచించారు.

గులాబీ రంగు రిబ్బన్లతో విద్యార్థినులు

సరైన అవగాహన అవసరం

హెచ్‌సీజీ ఆసుపత్రి వద్ద జరిగిన ముగింపు సభలో డీఎంహెచ్‌వో సుహాసిని మాట్లాడుతూ. . క్యాన్సర్‌పై సరైన అవగాహన లేకపోవడం వల్ల అది మరణం అంచులకు చేరుస్తుందని చెప్పారు. దీనికి తొలి దశలోనే అడ్డుకట్ట వేసేందుకు ప్రతిఒక్కరూ.. సరైన అవగాహన పెంచుకోవాలని సూచించారు. మహిళల్లో అధిక శాతం బ్రెస్ట్ క్యాన్సర్ బారిన పడుతున్నారని, త్వరగా పరీక్షల ద్వారా గుర్తిస్తే.. మెరుగైన వైద్యం చేయించుకోవచ్చని చెప్పారు. ● హెచ్‌సీజీకి చెందిన ప్రముఖ క్యాన్సర్ వైద్య నిపుణులు డాక్టర్ వి.ఎస్.ఎన్.రావు మాట్లాడుతూ.. రాష్ట్రంలో ఏటా 15 లక్షల మంది క్యాన్సర్ బారిన పడుతున్నారని తెలిపారు. అత్యధికంగా కాకినాడ ప్రాంతం వారు ఉండగా.. అత్యల్పంగా అల్లూరి సీతారామరాజు మన్యం జిల్లా వాసులు ఉన్నారన్నారు.

సెల్ఫీ స్టాండ్ వద్ద ఫొటోలు దిగుతున్న మహిళలు

● హెచ్‌సీజీ రీజనల్ డైరెక్టర్, సర్జికల్ ఆంకాలజిస్ట్ డాక్టర్ ఎం.గోపీచంద్ మాట్లాడుతూ.. పొగ తాగడం, గుట్కాలు, ఆల్కహాల్, జంక్ ఫుడ్ తీసుకోవడం ద్వారా ఊబకాయం పెరిగి.. అత్యధిక మందిలో క్యాన్సర్‌కు దారితీస్తోందన్నారు. నోటిలో పుండ్లు, ఆహారం తీసుకోవడంలో ఇబ్బందులు, రక్తహీనత, ఛాతిలో నొప్పి, కణితులు ఉంటే.. వీలైనంత త్వరగా వైద్యులను సంప్రదించాలని సూచించారు. 40 సంవత్సరాలు పైబడిన వారు రెండేళ్లకోసారి, 50 ఏళ్లు దాటితే.. ఏటా క్యాన్సర్ స్క్రీనింగ్ చేయించుకోవాలని చెప్పారు. ఈ కార్యక్రమానికి వ్యాఖ్యాతలుగా ఈఎఫ్ఎం 91.9 ఆర్‌జేలు లహరి, తేజస్వి వ్యవహరించారు. డిప్యూటీ డీఎంఅండ్‌హెచ్‌వో ఇందుమతి, 'ఈనాడు' విజయవాడ యూనిట్ ఇన్‌ఛార్జి సీహెచ్‌కే కిశోర్ కుమార్ తదితరులు పాల్గొన్నారు.

మెరుగైన జీవనశైలితో క్యాన్సర్ నిరోధం

పుస్తకాన్ని ఆవిష్కరిస్తున్న డాక్టర్ రాజు నాయుడు, గణేష్‌బాబు, విజయ ప్రకాష్, సతీష్‌బాబు, సుబ్బారావు తదితరులు

రాఘవయ్యపార్క్ కూడలి (కృష్ణలంక), న్యూస్‌టుడే : మెరుగైన జీవన శైలితో క్యాన్సర్ ముప్పును ఎదుర్కోవచ్చని ప్రముఖ క్యాన్సర్ వైద్య నిపుణులు డాక్టర్ డి.వి.ఎస్.రాజు నాయుడు అన్నారు. ప్రపంచ క్యాన్సర్ దినోత్సవం పురస్కరించుకుని ప్రజారోగ్య వేదిక ఎన్టీఆర్ జిల్లా కమిటీ ఆధ్వర్యంలో బాలోత్సవ భవన్‌లో బుధవారం 'క్యాన్సర్లు-ముందుగా గుర్తించే పద్ధతులు-నివారణ మార్గాలు' పుస్తకావిష్కరణ సభ నిర్వహించారు. ఆయన మాట్లాడుతూ.. అవగాహనతో జాగ్రత్తలు తీసుకుంటే 85 శాతం కేసులను నివారించవచ్చన్నారు. శారీరక వ్యాయామం, పౌష్టికాహారం, తగినంత నిద్ర, మానసిక ఒత్తిడికి లోనవకుండా చూసుకోవాలని చెప్పారు. మహిళల్లో రొమ్ము, గర్భాశయ క్యాన్సర్లు అధికంగా వస్తున్నాయని చెప్పారు. హ్యూమన్ పాపిలోమా వైరస్ కారణంగా వస్తున్న క్యాన్సర్లను వ్యక్తిగత పరిశుభ్రత, వ్యాక్సిన్లతో నివారించవచ్చన్నారు. పురుషుల్లో వస్తున్న నోటి, ఊపిరితిత్తుల క్యాన్సర్లకు పొగాకు వినియోగమే ప్రధాన కారణమని చెప్పారు. ధూమపానం మానుకోవాలని సూచించారు. ప్రతి ఒక్కరూ స్క్రీనింగ్ పరీక్షలు చేయించుకుంటే ముప్పును ప్రారంభ దశలోనే గుర్తించవచ్చని తెలిపారు. ప్రజారోగ్య వేదిక సేవలను అభినందించారు. నిమ్స్ మాజీ డైరెక్టర్, ప్రముఖ ఆంకాలజిస్ట్ డాక్టర్ డి.రఘునాథరావు, డాక్టర్ డి.లీల, డాక్టర్ ఎం.వి.రమణయ్యలు సంయుక్తంగా రచించిన క్యాన్సర్లు-ముందుగా గుర్తించే పద్ధతులు-నివారణ మార్గాలు అనే పుస్తకంలో మంచి సమాచారం అందించారని, ప్రతి ఒక్కరూ చదవాలని కోరారు. ఆరోగ్యంపై అవగాహన పెంపొందించేందుకు సంస్థ చేస్తున్న కృషిని వేదిక జిల్లా ప్రధాన కార్యదర్శి జి.విజయప్రకాష్ వివరించారు. గారపాటి సతీష్ బాబు, భీమిశెట్టి గణేష్ బాబు, యార్లగడ్డ సుబ్బారావు, పిన్నమనేని విజయ, కాట్రగడ్డ స్వరూపరాణి, మోతుకూరి వెంకటేశ్వరరావు, జి.దుర్గ, పి.స్టాలిన్, ప్రేమ్‌చంద్ తదితరులు పాల్గొన్నారు.

అందుబాటులో 1,810 టన్నుల యూరియా

ఎన్టీఆర్ కలెక్టరేట్: జిల్లాలో రబీ పంటల సాగు నేపథ్యంలో ఈ నెల 4వ తేదీ నుంచి రాబోవు 24 రోజులకు 4,729 మెట్రిక్ టన్నుల యూరియా అవసరం. ప్రస్తుతం 1,810 మెట్రిక్ టన్నులు అందుబాటులో ఉందని జిల్లా వ్యవసాయ శాఖ అధికారిణి డి.ఎం.ఎఫ్.విజయకుమారి బుధవారం ఓ ప్రకటనలో తెలిపారు. జిల్లాలో ఎరువుల కొరత లేదని ఆమె వివరించారు.

మాదకద్రవ్యాలకు నో చెబుదాం

డ్రగ్స్ ఫ్రీ విజయవాడ సాధిద్దాం

గోడపత్రికలు ఆవిష్కరిస్తున్న సీపీ రాజశేఖరబాబు, ఎమ్మెల్యే ఉమా, డీసీపీ షిరీన్‌బేగం, ఏడీసీపీ రామకృష్ణ తదితరులు

మధురానగర్, న్యూస్‌టుడే : 'మాదకద్రవ్యాలను తరిమికొడదాం... పిల్లల బంగారు భవిష్యత్తును కాపాడుకుందాం...' అంటూ యువత నినదించారు. మహిళా పోలీసుల సైకిల్‌యాత్రకు జేజేలు పలికారు. గంగిరెడ్ల విన్యాసాలు, చిన్నారుల నృత్యాలతో అజిత్‌సింగ్‌నగర్ పోలీస్‌స్టేషన్ పరిధిలో 9వ రోజు సైకిల్ యాత్ర ప్రారంభమైంది. కేదారేశ్వరపేట కూడలి నుంచి.. అడుగడుగునా జనం నీరాజనం పలికారు. మహిళా పోలీస్ సిబ్బందితో కలిసి విద్యార్థులు యాత్రలో పాల్గొన్నారు. ఎర్రకట్ట, పాత రాజరాజేశ్వరీపేట మీదుగా న్యూరాజరాజేశ్వరీపేటకు చేరుకుంది. పోలీస్ కమిషనర్ ఎస్.వి.రాజశేఖరబాబు, డీసీపీ షిరీన్‌బేగం, ఎమ్మెల్యే బొండా ఉమామహేశ్వరరావు హాజరయ్యారు. సీపీ మాట్లాడుతూ.. డ్రగ్స్‌కు వ్యతిరేకంగా చేపట్టిన సైకిల్‌యాత్రకు విశేష స్పందన లభించిందని, ప్రజలు స్వచ్ఛందంగా తరలివస్తున్నారన్నారు. మాదకద్రవ్య రహిత నగరంగా విజయవాడను చేయడమే లక్ష్యంగా ప్రతి ఒక్కరూ పని చేస్తున్నారని కితాబునిచ్చారు. మాదకద్రవ్యాలపై ఎలాంటి సమాచారం అయినా 112 లేదా 1972కు తెలియజేయాలని కోరారు. ఎమ్మెల్యే ఉమామహేశ్వరరావు మాట్లాడుతూ.. పోలీసులు చేపట్టిన ఈ కార్యక్రమానికి పూర్తి సహాయ సహకారాలు అందిస్తామని హామీ ఇచ్చారు. కేర్ అండ్ షేర్ పాఠశాలలో బహిరంగ సభ నిర్వహించి.. ప్రతిజ్ఞ చేయించారు. మాదకద్రవ్యాలను పూర్తిగా నిర్మూలించేందుకు పోలీసులకు సహకరిస్తామని స్థానికులు పేర్కొన్నారు. మహిళా పోలీస్ సిబ్బందితో పాఠశాల పదో తరగతి విద్యార్థులకు పరీక్షల ప్యాడ్లు అందించారు. కార్యక్రమంలో ఏడీసీపీ జి.రామకృష్ణ, ఏసీపీ స్రవంతిరాయ్, అజిత్‌సింగ్‌నగర్ సీఐ వెంకటేశ్వర్లు, తెదేపా నాయకులు నవనీతం సాంబశివరావు, ఎరుబోతు రమణారావు తదితరులు పాల్గొన్నారు.

తిరుమల పవిత్రతకు భంగం కలిగిస్తే ఉపేక్షించం

చర్మకారుడు వెంకటరమణను సన్మానించి జ్ఞాపిక అందజేస్తున్న మాధవ్

విజయవాడ (గవర్నర్‌పేట), న్యూస్‌టుడే : తిరుమల పవిత్రతకు భంగం కలిగిస్తే ఉపేక్షించేది లేదని భాజపా రాష్ట్ర అధ్యక్షుడు పి.వి.ఎన్.మాధవ్ పేర్కొన్నారు. లడ్డూ విషయంలో సిట్ పూర్తి స్థాయి నివేదికను త్వరలో ఇవ్వబోతున్నారు. దీనిపై విచారణ జరిపి అక్రమార్కులు ఎంతటి వారైనా అరెస్టు చేస్తామని స్పష్టం చేశారు. బుధవారం భాజపా ఎస్సీ మోర్చా ఆధ్వర్యంలో గురు సంత్ రవిదాస్ జయంతి సందర్భంగా విజయవాడలో చెప్పులు కుట్టే కార్మికులను సత్కరించారు. అనంతరం ఆయన మీడియాతో మాట్లాడారు. తిరుమలతో పాటు ఇతర ఆలయాల్లో ఇలాంటి ఘటనలు పునరావృతం కాకుండా కట్టుదిట్టమైన చర్యలు తీసుకుంటామని వివరించారు. వికసిత్ ఆంధ్రప్రదేశ్ సాధనకు కేంద్ర బడ్జెట్ దోహదపడుతుందని చెప్పారు. ఈ నెల 7న కేంద్రమంత్రి జితేంద్రసింగ్ విజయవాడకు వస్తున్నారని తెలిపారు. విజయవాడ, రాజమహేంద్రవరం, విశాఖపట్నం, విజయనగరం, కర్నూలు, తిరుపతి, నెల్లూరులో బడ్జెట్ అవగాహన సదస్సులు నిర్వహిస్తామని వెల్లడించారు. ★ గురు సంత్ రవిదాస్ జయంతిని పురస్కరించుకుని రాష్ట్రవ్యాప్తంగా 500 ప్రాంతాల్లో కార్యక్రమాలు నిర్వహించినట్లు తెలిపారు. ఆయన గొప్ప ఆధ్యాత్మిక గురు అని, సమాజ సంస్కర్త, భక్తి ఉద్యమకారుడని కొనియాడారు. కుల వివక్షకు వ్యతిరేకంగా పోరాడారని, విదేశీ దురాక్రమణ సమయంలో మత మార్పిడులను వ్యతిరేకించారని గుర్తు చేశారు. వృత్తిరీత్యా చెప్పులు కుట్టే వారైనప్పటికీ.. ఏ వృత్తి అయినా తక్కువ కాదని నిరూపించారన్నారు. ప్రతి పని భగవంతుడికి చేరువ చేస్తుందన్నారు. ఆయన రాసిన 41 శ్లోకాలు సిక్కుల పవిత్ర గ్రంథమైన గురు గ్రంథ్ సాహిబ్‌లో చేర్చారని.. ఇది ఆయన ఆధ్యాత్మిక లోతుకు నిదర్శనమన్నారు. అనంతరం ప్రదర్శనగా వెళ్లి గవర్నర్‌పేటలోని ఒక చర్మకారుడికి గురుసంత్ రవిదాస్ చిత్రపటం ఇచ్చి సత్కరించారు.

బాధిత మహిళలకు న్యాయం.. గౌరవం..

జెండా ఊపి వాహనాన్ని ప్రారంభిస్తున్న కలెక్టర్ లక్ష్మీశ

ఎన్టీఆర్ కలెక్టరేట్, న్యూస్‌టుడే : వన్ స్టాప్ సెంటర్లతో మహిళల భద్రతకు భరోసా కల్పిస్తున్నట్టు కలెక్టర్ జి.లక్ష్మీశ తెలిపారు. బాధిత మహిళలకు న్యాయం, గౌరవం కల్పించేందుకు కృషి చేస్తున్నామన్నారు. నగరంలోని కలెక్టరేట్‌లోని ఇగ్నైట్ సెల్‌లో బుధవారం జిల్లా స్త్రీ శిశు సంక్షేమ శాఖ నేతృత్వంలో స్టాల్ ఏర్పాటు చేశారు. సఖి వన్ స్టాప్ సెంటర్‌కు కేటాయించిన ప్రత్యేక వాహనాన్ని జెండా ఊపి ప్రారంభించారు. ఆయన మాట్లాడుతూ.. సదరు ప్రత్యేక వాహనంతో బాధితులకు త్వరితగతిన కౌన్సెలింగ్, వైద్య సేవలు, పోలీసు న్యాయం, న్యాయ సహాయం వంటి సేవలను వేగవంతంగా అందించేందుకు వీలవుతుందని వివరించారు. జిల్లా స్త్రీ శిశు సంక్షేమ శాఖ పీడీ రుక్సానా సుల్తానా బేగం, అర్బన్ సీడీపీవో జ్యోత్స్న తదితరులు పాల్గొన్నారు.

నూతన క్వారీ లీజు దరఖాస్తులపై దృష్టి

ఎన్టీఆర్ కలెక్టరేట్: అంతర్జాతీయ ప్రమాణాలు, డిజైన్లతో రాజధాని అమరావతి పనులు శరవేగంగా జరుగుతున్నాయి. పర్యావరణ హితంగా రహదారుల నిర్మాణాలకు విశేష కృషి జరుగుతోంది. వీటికి సంబంధించి గనుల శాఖతో పాటు, అటవీ, రెవెన్యూ, పర్యావరణ వంటి సమన్వయ శాఖల కృషి కీలకమని కలెక్టర్ జి.లక్ష్మీశ అన్నారు. నగరంలోని కలెక్టరేట్‌లో జిల్లా స్థాయి ప్రత్యేక కమిటీ సమావేశం బుధవారం నిర్వహించారు. ఆయన మాట్లాడుతూ.. రాజధాని పనులకు గ్రావెల్ కొరత లేకుండా చూడాలని చెప్పారు. ప్రస్తుత క్వారీల లీజులను సమీక్షించుకుంటూ.. నూతన లీజుల దరఖాస్తుల పరిష్కారానికి చొరవ చూపాలని ఆదేశించారు. క్షేత్ర స్థాయిలో సంయుక్త తనిఖీలు చేపట్టాలన్నారు. నిరభ్యంతర పత్రాల (ఎన్.ఒ.సి.) జారీపై ప్రత్యేకదృష్టి పెట్టాలని పేర్కొన్నారు. ప్రభుత్వ విధానాలు, చట్టాలు, పర్యావరణ నిబంధనలను పూర్తిగా పాటించాలని పేర్కొన్నారు. జిల్లా స్థాయిలో అత్యంత ముఖ్యమైన కార్యాచరణగా పరిగణించి అవసరమైన చర్యలను తక్షణమే చేపట్టాలని దిశానిర్దేశం చేశారు. విజయవాడ ఆర్డీవో కావూరి చైతన్య, గనుల శాఖ డీడీ ఎ.శ్రీనివాస్ కుమార్, సీఆర్డీఏ ఇంజినీరింగ్ అధికారి బి.శ్రీనివాసరావు, పీసీబీ ఈఈ శ్రీనివాసరావు తదితరులు పాల్గొన్నారు.

ధర వరలు

వంకాయలు-22, టమాటా-16, బెండ-30, పచ్చిమిర్చి-34 కాకర-38, బీర-28/32, క్యాలీ ఫ్లవర్-15/20, క్యాబేజి-16, క్యారెట్-30, దొండ-42, బంగాళదుంప-21, ఉల్లిపాయలు-23, గోరుచిక్కుళ్లు-30, దోస-24/34, సొర-12/10, పొట్ల-30, అరటి కాయ-7/6, చామదుంప-22, అల్లం-72, మునగ-10/12, ఆకు కూరలు (కట్ట)-2.50, కంద-38, (నిన్నటివి). నగరంలోని రైతు బజార్లలో ఈ ధరలు (రూ.ల్లో) వర్తిస్తాయి. - న్యూస్‌టుడే, విజయవాడ రైతుబజారు

కండువా వేయలేదని సిబ్బందిపై దుర్భాషలు

ఇంద్రకీలాద్రి, న్యూస్‌టుడే: కండువా వేయలేదని దుర్గగుడి సిబ్బందిని ట్రస్టుబోర్డు సభ్యురాలు పార్వతి భర్త హుస్సేన్ దుర్భాషలాడడం బుధవారం ఉద్రిక్తతకు దారి తీసింది. ఆరుగురు వ్యక్తులకు అమ్మవారి దర్శనం చేయించిన ట్రస్టుబోర్డు సభ్యురాలు పార్వతి ఆశీర్వచనం చేయించేందుకు ఆశీర్వచన మండపానికి తీసుకొచ్చారు. అందరికి కండువాలు వేయక పోవడంతో అక్కడ ఉన్న సిబ్బందిని దుర్భాషలాడాడు. ప్రొటోకాల్ ఉన్న వ్యక్తులకు మాత్రమే కండువాలు వేస్తామని సిబ్బంది చెబుతున్న పట్టించుకోకుండా ఆయన బూతులు తిట్టారు. గతంలో హుస్సేన్ దంపతులపై గృహహింసకు సంబంధించిన కేసు ఉన్నప్పటికీ సభ్యురాలిగా నియమించడం వివాదాస్పదమైంది. ఈ విషయంపై ట్రస్టుబోర్డు ఛైర్మన్ రాధాకృష్ణను సంప్రదించగా ట్రస్టుబోర్డు సభ్యులు ఆలయ ప్రాంగణంలో క్రమశిక్షణగా ఉండాలని సిబ్బంది, భక్తులతో గౌరవంగా వ్యవహరించాల్సిన బాధ్యత ఉందని తెలిపారు. దుర్భాషలాడిన విషయాన్ని విచారించి చర్యలు తీసుకుంటామని చెప్పారు.

సిబ్బందిని దుర్భాషలాడుతున్న ట్రస్టుబోర్డు సభ్యురాలు పార్వతి భర్త హుస్సేన్

సామరస్యానికి ప్రతీక.. మేరీమాత పుణ్యక్షేత్రం

దివ్యసత్ప్రసాద ఆరాధనతో కొండపైకి వెళ్తున్న గురువులు

గుణదల (పటమట), న్యూస్‌టుడే: గుణదల మేరీమాత పుణ్యక్షేత్రం మత సామరస్యానికి ప్రతీకగా నిలుస్తోందని నిడమానూరు రీజనల్ సుపీరియర్ ఫాదర్ బాలాజీ అన్నారు. గుణదల మేరీమాత మహోత్సవాల్లో భాగంగా బుధవారం ఐదో రోజు నిర్వహించిన నవ దిన ప్రార్థనలకు ఆయన ముఖ్యఅతిథిగా హాజరై భక్తులకు సందేశం ఇచ్చారు. విజయవాడ కథోలిక పీఠం మోన్సిన్యోర్ ఫాదర్ మువ్వల ప్రసాద్ మాట్లాడుతూ.. మతాలు వేరైనా మానవులంతా ఒక్కటేనని, ప్రజలందరూ సహోదర భావంతో జీవించాలని సూచించారు. గుణదల పుణ్య క్షేత్రం రెక్టర్ యేలేటి విలియం జయరాజు తదితర గురువులు దివ్యసత్ప్రసాద ఆరాధనతో కొండపై పూజ పీఠం వద్దకు చేరుకున్నారు. అనంతరం సమిష్టి దివ్య పూజాబలి సమర్పించారు. భక్తులు పెద్ద సంఖ్యలో పాల్గొన్నారు.

ఏకాంత జంటలే లక్ష్యంగా దాడులు?

నందిగామ, న్యూస్‌టుడే: నందిగామ ప్రాంతంలో ఏకాంత జంటలే లక్ష్యంగా కొందరు యువకులు దాడులకు పాల్పడుతున్నట్లు తెలిసింది. ఆరుగురు యువకులను పోలీసులు అదుపులోకి తీసుకుని విచారణ చేస్తున్నారు. రెండు రోజుల క్రితం కంచికచర్ల మండలంలోని ఒక గ్రామానికి చెందిన వ్యక్తిపై విచక్షణా రహితంగా దాడి చేసి కొట్టారు. నందిగామలో ఎన్ఎస్పీ కాలువకు సమీపంలో యువకుడిపై దాడికి పాల్పడ్డారు. ఒంటరిగా ఉన్న ఆ వ్యక్తి వద్దకు మూకుమ్మడిగా ఎందుకు వెళ్లారు? ఘర్షణపడి ఎందుకు కొట్టారు? ఈ మొత్తం సంఘటనపై ఎందుకు వీడియో తీసుకున్నారనే కోణంలో పోలీసులు ఆరా తీస్తున్నారు. ఈ దృశ్యాలు సదరు యువకుల్లో ఒకరి ఫోన్‌లో ఉన్నట్లు పోలీసులు గుర్తించారు. బాధితుడి వివరాలు తెలుసుకుని దర్యాప్తు చేస్తున్నారు. నిందితులైన యువకులు ముందుగా వీడియోలు తీసి డబ్బులు ఇవ్వమని బెదిరిస్తున్నట్లు సమాచారం. ఇవ్వకపోతే దౌర్జన్యం చేస్తున్నారు. ఈ విషయాలు ఎవ్వరికైనా చెబితే పరువు పోతుందనే ఉద్దేశంతో బాధితులు మౌనంగా ఉంటున్నారు. ఇదిలా ఉండగా ఈ వ్యవహారాన్ని నీరుగార్చేందుకు కొందరు ప్రయత్నాలు చేస్తున్నట్లు తెలిసింది. ఈ క్రమంలో పోలీసు అధికారులపై ఒత్తిడి తీసుకొస్తున్నట్లు సమాచారం. ఈ విషయంపై సీఐ లచ్చునాయుడును 'న్యూస్‌టుడే' వివరణ కోరగా.. దీనిపై బాధితులెవరూ ఫిర్యాదు చేయలేదన్నారు. వీడియో ఆధారంగా విచారణ చేస్తున్నామన్నారు. దీనిప్రకారం తదుపరి చర్యలు తీసుకుంటామని చెప్పారు.

బ్రాయిలర్ ధరలు

(కిలో 1కి రూ.లలో)

వెన్‌కాబ్: బ్రాయిలర్ ఫారం లిఫ్టింగ్ ధర -133 రిటైల్ ధర 160 చికెన్ విత్ స్కిన్ - 232 చికెన్ స్కిన్‌లెస్ - 264. అమరావతి పౌల్ట్రీ ఫార్మర్స్ & ట్రేడర్స్ వెల్ఫేర్ అసోసియేషన్: బ్రాయిలర్ ఫారం లిఫ్టింగ్ ధర - 150, 159, 170 చికెన్ విత్ స్కిన్ - 290 చికెన్ స్కిన్‌లెస్ - 300.

హత్య కేసులో నిందితుడికి రిమాండ్

అరెస్టు చేసిన నిందితుడితో రైల్వే పోలీసులు

విజయవాడ (రైల్వేస్టేషన్), న్యూస్‌టుడే: విజయవాడ రైల్వేస్టేషన్ సమీపంలో మంగళవారం జరిగిన హత్య కేసులో నిందితుడికి న్యాయమూర్తి రిమాండ్ విధించారు. నగరానికి చెందిన పలగాని సాయి తారాపేట రైల్వేస్టేషన్ సమీపంలో పుట్‌పాత్‌పై నిద్రిస్తుండగా తన బ్యాగును దొంగిలించాడని అనుమానంతో పొట్టి రాము మద్యం సీసాతో దాడి చేసి హత్య చేయడం తెలిసిందే. దీంతో జీఆర్పీ సీఐ జె.వి.రమణ, ఆర్పీఎఫ్ సీఐ ఫతేఅలీ ఆధ్వర్యంలో ప్రత్యేక బృందం నిందితుడిని అరెస్టు చేసి విచారించారు. అనంతరం రైల్వే కోర్టులో హాజరుపరచగా న్యాయమూర్తి రిమాండు విధించారు.

పకడ్బందీగా ఇంటర్ ప్రయోగ పరీక్షలు

కేంద్రాన్ని తనిఖీ చేస్తున్న ఇంటర్ బోర్డు కార్యదర్శి రంజిత్ బాషా

లబ్బీపేట (విజయవాడ సిటీ), న్యూస్‌టుడే : స్థానిక లబ్బీపేటలోని సిద్ధార్థ మహిళా జూనియర్ కళాశాలలో జరుగుతున్న ఇంటర్మీడియట్ ప్రయోగ పరీక్షల నిర్వహణ తీరును ఇంటర్మీడియట్ బోర్డు కార్యదర్శి పి.రంజిత్ బాషా బుధవారం ఆకస్మికంగా తనిఖీ చేశారు. ల్యాబ్‌లో ఏర్పాటు చేసిన సీసీటీవీ కెమెరాల పనితీరు, లైవ్ మానిటరింగ్ వ్యవస్థను పరిశీలించారు. ఈ సందర్భంగా ఆయన మాట్లాడుతూ.. ప్రయోగ పరీక్షల్లో ఎటువంటి మాల్‌ప్రాక్టీస్ జరగకుండా పకడ్బందీగా నిర్వహించేలా చర్యలు తీసుకుంటున్నామని తెలిపారు. విద్యార్థులు ఎటువంటి ఒత్తిడికి గురికాకుండా ప్రశాంతంగా పరీక్షలు రాయాలని సూచించారు. నిబంధనలను విస్మరించిన కళాశాలల యాజమాన్యాలపై చర్యలు తీసుకుంటామని హెచ్చరించారు. ఈ నెల 23వ నుంచి ఇంటర్ పరీక్షలు పారదర్శకంగా నిర్వహించేందుకు ఏర్పాట్లు చేస్తున్నామని పేర్కొన్నారు. ఆర్ఐవో ప్రభాకర్ ఉన్నారు.

పాత నేరస్థుల అరెస్టు

రూ.7.68 లక్షల సొత్తు రికవరీ

అరెస్టు చేసిన నిందితులతో రైల్వే పోలీసులు. స్వాధీనం చేసుకున్న నగలు (అంతర చిత్రంలో)

విజయవాడ (రైల్వేస్టేషన్), న్యూస్‌టుడే: రైళ్లలో ప్రయాణిస్తూ మహిళల మెడలో బంగారాన్ని దొంగిలించే పాత నేరస్థులను రైల్వే పోలీసులు అరెస్టు చేశారు. జనవరి 17న రైలు నంబరు 17250 కాకినాడ-తిరుపతి రైల్లో వరుసగా రెండు చోరీలు జరిగాయి. కేసు నమోదు చేసిన రైల్వే పోలీసులు సీసీ కెమెరాల సహాయంతో నిందితులను బీహార్ రాష్ట్రానికి చెందిన వారిగా గుర్తించారు. జీఆర్పీ, ఆర్పీఎఫ్ సీఐలు జె.వి.రమణ, ఫతేఅలీ నేతృత్వంలో ప్రత్యేక బృందాన్ని ఏర్పాటు చేశారు. విచారణలో భాగంగా పోలీసులు బీహార్ వెళ్లి ముగ్గురు నిందితులు లక్ష్మణ్‌కుమార్(22), అంకిత్‌కుమార్(25), చందన్‌సాహు(24)లను అదుపులోకి తీసుకున్నారు. వారిని విజయవాడ తీసుకొచ్చి బుధవారం మధ్యాహ్నం 3 గంటల సమయంలో పండిట్ నెహ్రూ బస్టాండ్ వద్ద ఉన్న అండర్ బ్రిడ్జి కింద దాచిన చోరీ చేసిన బంగారం వస్తువులను స్వాధీనం చేసుకున్నారు. చోరీ చేసిన మొత్తం బంగారం విలువ సుమారు రూ.7.68 లక్షలు ఉంటుందని జీఆర్పీ సీఐ రమణ తెలిపారు. ముగ్గురు నిందితులను రైల్వే కోర్టులో హాజరుపరచగా న్యాయమూర్తి రిమాండు విధించారు.

91.9 FM Vijayawada
ఈఎఫ్ఎం కార్యక్రమాలు
సోమవారం నుంచి శుక్రవారం

కార్యక్రమము	ప్రసార వేళలు
ఉషోదయం	ఉ. 5 - ఉ. 7
ఈ-మార్నింగ్స్	ఉ. 7 - ఉ. 11
నువ్వా నేనా	ఉ. 11 - మ. 2
సత్యభామ	మ. 2 - సా. 5
లైట్ తీస్కో	సా. 5 - రా. 9
సరదాగా కాసేపు	రా. 9 - రా. 12
బ్యాక్ టు బ్యాక్ సాంగ్స్	రా. 12 - తె. 5

/Eenadufm
For Advertising on Eenadu FM Contact 8008003297

EENADU Classifieds

BUSINESS SERVICES

బంగారం కొనబడును. బ్యాంకులలో ఇతర ప్రైవేట్ సంస్థలలో తాకట్టులో ఉన్న మీ బంగారం విడిపించి ఈరోజు మార్కెట్ ధరకు కొనబడును. స్పాట్‌క్యాష్. ✆ 81422 92071

బంగారం కొనబడును. బ్యాంకులలో, ఇతర ప్రైవేట్ సంస్థలలో తాకట్టులో ఉన్న మీ బంగారం విడిపించి అధికధరకు కొనబడును (స్పాట్ క్యాష్). ✆ 87907 41166

FINANCIAL SERVICES

స్థిరాస్తులపై ఆంధ్రప్రదేశ్ అంతటా మార్టిగేజ్ లోన్స్ మరియు స్థిరాస్తి ఏ సంస్థలో ఉన్నా Xerox పేపర్స్‌పై 2nd మార్టిగేజ్ లోన్. సిబిల్, ITR అవసరంలేదు. అయోధ్య కోఆపరేటివ్ సొసైటీ బ్యాంక్, ✆ 93969 99669.

REAL ESTATE

PLOT FOR SALE

యనమలకుదురు పోరంకి డొంకరోడ్ పార్థసారథి ఫంక్షన్ హాల్ దగ్గర పడమర ఫేస్‌తో 310గజాల ఖాళీ స్థలం అమ్మకం. ✆ 99596 70859.

Vja-1, అమ్మ హోటల్, Opp: అబ్దుల్ ఖాదర్ వీధిలో 180 చ. గ. ఈస్ట్ ఫేసింగ్ స్థలం అమ్మబడును. ✆77025 70866

BOOK YOUR COLOUR CLASSIFIED ₹1200/- (5 Lines) PH: 98496 97616 ప్రకటనలపై జి.ఎస్.టి. 5% అదనం

JOBS

Wanted: Telecallers for Reputed Overseas Educational Consultancy in Vijayawada. Experience Preferred. ✆ +91 90103 63377.

రియల్ ఎస్టేట్ ఆఫీస్‌లో పనిచేయుటకు డాక్యుమెంటేషన్, భూమి కొనుగోలు, అమ్మకం పత్రాలు పరిశీలించుటకు అనుభవం గల వారు కావలెను. ✆ 98495 32245

ఫీల్డ్ ఆఫీసర్, టెలికాలర్స్, సిస్టమ్ ఆపరేటర్స్ శ్రీరామ్/ ముత్తూట్/ మణప్పురం స్టాఫ్, HDFC/AXIS బ్యాంక్ క్లర్క్స్, లోన్ రికవరీ బాయ్స్ కావలెను. ✆76599 88728

Wanted a Male B.Com Graduate with Tally Knowledge &Knowledge in GST also towork in a Trading Business organisation at Vijayawada.✆:8885289575.

30- 65 Yrs బ్యాంక్ అనుబంధ సంస్థలో జీతం+ INC 35 వేలు (టీం మేనేజర్ ఎగ్జిక్యూటివ్స్) Q: 10th/ డిగ్రీ. రిటైర్డ్, బిజినెస్, ఇన్సూరెన్స్ ఏజంట్స్. నో టార్గెట్. ✆ 90524 70111

(విజయవాడ) ప్రముఖ రియల్ ఎస్టేట్ కంపెనీలో మార్కెటింగ్ చేయుటకు లీడర్స్‌కి స్వాగతం మంచి కమీషన్ & శాలరీ ఇవ్వబడును. ఫోన్: 91335 74455.

హరేకృష్ణ హోంకేర్‌లో వృద్ధులను/ పేషంట్స్‌ని/ పిల్లలను చూసుకొనుటకు వర్కర్స్/ నర్సులు కావలెను. ఫ్రీ వసతి, భోజనం. జీ:17K ✆ 96406 48899, 98489 99183.

కావలెను: Vicks & Tide Company నందు పనిచేయుటకు (1) సేల్స్‌ఎగ్జిక్యూటివ్స్ ★ డెలివరి బాయ్స్. లొకేషన్: విజయవాడ, గుంటూరు, Age: 18-45Yrs. ఆకర్షణీయమైన జీతం + ఇన్సెంటివ్స్. ✆ 95812 34411, 82973 12348.

గోడౌన్ వర్కర్స్ & ఆటో డ్రైవర్స్ & ఆఫీస్ స్టాఫ్ (35 సం॥ల లోపు మగవారు మాత్రమే) కావలెను. విజయవాడలో పనిచేయవలెను. ఫోన్: 93900 83900

విజయవాడలో కంపెనీలో గ్రౌండ లెవల్ స్టాఫ్ బ్యాంకు, డిపార్ట్‌మెంటల్ స్టోర్, హోటల్స్, షాపింగ్‌మాల్స్‌లో సూపర్‌వైజర్స్, హెల్పర్స్, ఏసీ క్వాలిఫికేషన్. ✆ 83411 77761.

స్త్రీ అభ్యర్థిని 40 సం॥లోపు సీతారాంపురం నందు ఇంటిలో హెల్పర్‌గా అన్ని పనులు చేయుటకు కావలెను. టైమ్: 9.30Am to 8.00Pm ✆ 92472 88381.

లేడీ రిసెప్షనిస్ట్ మ్యారేజ్ కానివారు 9AM To 5.PM కావలెను. వివరాలకు సంప్రదించండి. ✆ 96520 19557

విజయవాడ ప్రముఖ ఆఫీస్‌లో పనిచేయుటకు లేడీ టెలికాలర్స్ కావలెను. అః 10th, ఇంటర్, 30సం॥లోపు. జీ:9k-12k., 93814 69087, 93909 16550.

మహిళా రిలేషన్ మేనేజర్స్ కావలెను. ఇంటర్ పాసై. 20-45Yrs మధ్య 10-6PM. జీ: 12,000+ఇన్సెంటివ్. ✆ 70957 91736, 93816 91391.

గమనిక

క్లాసిఫైడ్ ప్రకటనలకు ప్రతిస్పందించే ముందు తగిన రీతిలో క్షుణ్ణంగా విచారించుకోవలసిందిగా పాఠకులకు సూచించడమైనది. ప్రకటనదారు చెబుతున్న లేదా చేసుకుంటున్న క్లెయిములతో ఈ వార్తాపత్రికకు ఏవిధమైన సంబంధం లేదు. ప్రకటనదారులు సరుకుల అమ్మకం లేదా అందించిన సేవల విషయంలో తప్పు, ప్రకటనల ద్వారా ప్రజల నుండి ఎట్టి డబ్బును వసూలు చేయరాదు. డబ్బును వసూలుచేసే ప్రకటనకర్తను బ్లాక్- లిస్టులో ఉంచే మరియు/ లేదా అతనిపై చట్టపరమైన చర్య తీసుకునే హక్కు యాజమాన్యానికి కలదు.

(c) eenadu

తిరువూరు

• తిరువూరు • మైలవరం

మేమున్నాం.. మీకు తోడుగా.. 10 AM to 1 PM

రెడ్డిగూడెం: 80085 74707 జి.కొండూరు 9063144762

? కొండపల్లి ఖిల్లా రోడ్డు సాయిబాబా ఆలయ కూడలిలో ట్రాఫిక్ పెరిగిపోతోంది. దుకాణాల వద్దకు వచ్చే కొనుగోలుదారులు వాహనాలను ఫుట్‌పాత్ నుంచి రహదారి వరకూ నిలుపుతున్నారు. వాటిని తప్పించుకొని వెళ్లే ద్విచక్ర వాహనదారులను వెనుక నుంచి వచ్చే పెద్ద వాహనాలు ఢీకొడుతున్నాయి. డిసెంబర్ 31 జరిగిన ఇటువంటి సంఘటనలో ఒకరు మృతి చెందారు. ఒకరు ఆసుపత్రిలో చికిత్స పొందుతున్నారు. దీనిపై చర్యలు తీసుకోండి. **-మహాలక్ష్మి, కొండపల్లి** ✔ రద్దీ సమయాలను పరిశీలించి చర్యలు తీసుకుంటాం. **- లక్ష్మణరావు, ట్రాఫిక్ ఎస్సై** – న్యూస్‌టుడే, కొండపల్లి,

స్పందన: ◆ స్థానిక బీసీ కాలనీ మూడో బజార్‌లోని కాలువల్లో పూడిక పేరుకుపోయి మురుగు పారక అవస్థలు పడుతున్నామని స్థానికులు 'మేమున్నాం మీకు తోడుగా' ద్వారా తెలిపిన సమస్యను కార్యదర్శి బసవలింగేశ్వరరావు దృష్టికి తీసుకెళ్లగా స్పందించారు. పారిశుద్ధ్య సిబ్బందితో శుభ్రం చేయించారు. **- న్యూస్‌టుడే, జి.కొండూరు**

◆ విస్సన్నపేట మండలం తాతకుంట్ల గ్రామంలో ప్రధాన రహదారికి ఇరువైపులా చెత్త పేరుకుపోయి దుర్వాసన వస్తోందని గ్రామ ప్రజలు 'మేమున్నాం మీకు తోడుగా' ద్వారా తెలిపిన సమస్యను కార్యదర్శి దృష్టికి తీసుకెళ్లగా ఈవో గోపాలకృష్ణ స్పందించారు. పారిశుద్ధ్య సిబ్బందిని పంపించి శుభ్రం చేయించారు. **-న్యూస్‌టుడే, విస్సన్నపేట**

◆ పట్టణంలోని 6వ వార్డులో గల డ్రెయిన్లలో మట్టి, చెత్త, పేరుకుపోయి మురుగు ప్రవాహానికి ఆటంకం ఉందని స్థానికుడు సోమశేఖర్ 'మేమున్నాం మీకు తోడుగా' ద్వారా చేసిన ఫిర్యాదును మున్సిపల్ అధికారుల దృష్టికి తీసుకెళ్లగా మున్సిపల్ శానిటరీ అధికారి సంతోష్ స్పందించారు. సిబ్బంది పంపి శుభ్రం చేయించారు.

◆ పట్టణంలోని 8వ వార్డులోని కాలువల్లో మట్టి, చెత్త, ప్లాస్టిక్ వ్యర్థాలు అడ్డుపడి మురుగు పారడంలేదని స్థానికుడు ప్రకాశరావు చేసిన ఫిర్యాదుపై శానిటరీ అధికారులు స్పందించారు. సిబ్బంది పంపి శుభ్రం చేయించారు. **-న్యూస్‌టుడే, తిరువూరు**

నేత్రాలు దానం

శ్రీనివాసరెడ్డి (పాత చిత్రం)

కొత్తపల్లి(గంపలగూడెం), న్యూస్‌టుడే: మండలంలోని కొత్తపల్లికి చెందిన ఉప్పల శ్రీనివాసరెడ్డి(50) బుధవారం మృతి చెందగా అతని నేత్రాలను కుటుంబ సభ్యులు విజయవాడ అగర్వాల్ కంటి ఆస్పత్రికి దానం చేశారు. లయన్స్‌క్లబ్ ప్రతినిధి జి.కృష్ణారెడ్డి నేత్రదానంపై అవగాహన కల్పించడంతో కుటుంబ సభ్యులు అంగీకరించారు. ఆసుపత్రి నుంచి నిపుణులు వచ్చి శ్రీనివాసరెడ్డి కళ్లలోని కార్నియాను సేకరించి తీసుకెళ్లారు.

పంట పొలాలకు సాగర్‌జలాలు

గంపలగూడెం, న్యూస్‌టుడే: ఎన్నెస్పీ రెండో జోన్ పరిధిలో మధిర బ్రాంచి కెనాల్‌కు బుధవారం ఖమ్మం జిల్లా కల్లూరు మండలం కప్పలబందం నియంత్రిక నుంచి 1250 క్యూసెక్కుల సాగర్‌జలాలు విడుదలైనట్లు ఏఈ మహేష్‌బాబు తెలిపారు. గంపలగూడెం మండల సరిహద్దులోని 23వ కి.మీ వద్దకు 497 క్యూసెక్కులు చేరగా దిగువన మేజర్ల వారీగా గంపలగూడెం 30, ఊటుకూరు-1కి 60, పెదకొమిర 30, మధిర 50, నిదానపురం 60 క్యూసెక్కులు సరఫరా చేస్తున్నట్లు పేర్కొన్నారు. ఆయకట్టులో సాగు చేసిన పంటలకు నీటి తడులు అందించేందుకు కాల్వలకు విడుదల చేసిన జలాలను రైతులు వినియోగించుకోవాలని ఏఈ కోరారు.

8న ఉచిత వైద్య శిబిరం

తిరువూరు న్యూస్‌టుడే : నడింతిరువూరు సొసైటీ, ఐసీఎంఎస్ ఆధ్వర్యంలో ఉచిత వైద్యశిబిరాన్ని ఈ నెల 8న స్థానిక ప్రభుత్వ జిల్లా పరిషత్ పాఠశాలలో నిర్వహిస్తున్నట్లు సొసైటీ ఛైర్మన్ కంచి రఘు బుధవారం తెలిపారు. శిబిరంలో రక్తపోటు, మధుమేహం, గుండె, మెదడు, వెన్నెముక, నరాలు, ఎముకలు, జీర్ణకోశ వ్యాధులు, కిడ్నీ సమస్యలు వంటి వ్యాధులకు పరీక్షలు చేసి మందులు అందజేస్తారని వివరించారు. అనంతరం తమ పదవి కాలం పొడిగించినందుకుగాను కూటమి ప్రభుత్వానికి ప్రత్యేక కృతజ్ఞతలు తెలిపారు. కార్యక్రమంలో పలువురు కూటమి నాయకులు పాల్గొన్నారు.

నిరుద్యోగ యువతకు నైపుణ్యాభివృద్ధిపై శిక్షణ

మైలవరం, న్యూస్‌టుడే: స్థానిక లకిరెడ్డి హనిమిరెడ్డి ప్రభుత్వ డిగ్రీ కళాశాలలోని రాష్ట్ర నైపుణ్యాభివృద్ధి సంస్థ ఆధ్వర్యంలో నిరుద్యోగ యువతకు డాటా ఎంట్రీ ఆపరేటింగ్‌పై శిక్షణ కార్యక్రమాలను నిర్వహిస్తున్నట్లు కళాశాల ప్రిన్సిపల్ పి.రంగారావు, సంస్థ జిల్లా అధికారి శ్రీనివాసరావు తెలిపారు. పదో తరగతి ఉత్తీర్ణత నుంచి పీజీ వరకు చదివిన నిరుద్యోగులైన వారు ఈ నెల 9వ తేదీ లోగా దరఖాస్తు చేసుకోవాలని సూచించారు. రెండు నెలల పాటు నిర్వహించే శిక్షణ కోసం నేరుగా గానీ, 82477 66718, 95027 57755 నంబర్లను సంప్రదించాలని సూచించారు. యువత ఈ అవకాశాన్ని సద్వినియోగం చేసుకోవాలని సూచించారు.

చూసుకోరు.. అడిగేవారు లేరు..

రహదారుల వెంట ఉన్న బంకులు బయట నిత్యం ప్రమాదాలు

☛ ఇబ్రహీంపట్నం ఎన్టీటీపీఎస్ బంకు నుంచి ద్విచక్ర వాహనంలో ఎన్‌హెచ్‌ఏఐ 30పైకి వస్తున్న మహిళను అటుగా వచ్చిన ఆటో ఢీ కొట్టగా ఆమె తలకు తీవ్రగాయమై నెలలుగా ఆసుపత్రిలో చికిత్స పొందుతోంది.

☛ నవంబరు 22న కొండపల్లి సాయిబాబా ఆలయం వద్ద ఉన్న బంకుకు ఆయిల్ కోసం వెళ్తున్న ఆటో బస్సు కోసం ఉన్న ప్రయాణికురాలిని ఢీ కొట్టడంతో ఆమెకు, ఓ బాలుడికి గాయాలయ్యాయి.

కొండపల్లి, ఇబ్రహీంపట్నం, న్యూస్‌టుడే

పశ్చిమ ఇబ్రహీంపట్నం బంకు వద్ద రహదారికి అడ్డంగా వెళుతున్న టిప్పర్

నేరుగా వస్తుండడంతో: అప్ప వంకర.. అనేక ప్రమాదాలు జరుగుతున్నాయి. కొండపల్లి పురపాలిక పరిధిలోని పెట్రోల్ బంకుల వద్ద పరిస్థితి. పుర పరిధిలో ఉన్న బంకుల వద్ద నిత్యం ఏదో ఒక ప్రమాదం సంభవిస్తూనే ఉంది. దీని వల్ల కొందరు ప్రాణాలు కోల్పోతుంటే, అనేక మంది క్షతగాత్రులుగా మిగిలిపోతున్నారు. ఎన్‌హెచ్‌ఏఐ 30లో 6 ఉండగా, ఎన్‌హెచ్‌ఏఐ 65లో మరో నాలుగు ఉన్నాయి. వీటిల్లోకి వెళ్లడానికి వాహనదారులు యూటర్న్‌లు తీసుకోవడంతో పాటు బంకులో నుంచి నేరుగా జాతీయ రహదారిపైకి రావాల్సి ఉండడంతో ప్రమాదాలు సంభవిస్తున్నాయి.

గత సంవత్సరంలో: ఈ పెట్రోల్ బంకుల వద్ద 2025లో సంబంధించి 32 ప్రమాదాలు సంభవించినట్లు పోలీసులు గుర్తించారు. ముఖ్యంగా ఎన్టీటీపీఎస్ బంకు, కొండపల్లి ఆర్టిజన్ స్ట్రీట్ ఎదురుగా ఉన్నది, అప్మెల్ వద్ద, పశ్చిమ ఇబ్రహీంపట్నం ట్రక్ టెర్మినల్ వద్ద ఉన్న బంకు, ఇబ్రహీంపట్నం కేరళా హోటల్ సమీపంలో ఉన్న బంకుల వద్దనే అధికంగా ప్రమాదాలు సంభవించినట్లు ట్రాఫిక్ పోలీసులు గుర్తించారు.

కారణాలివే: దాదాపు పెట్రోల్ బంకులన్నీ జాతీయ రహదారులు 30, 65లు నిర్మాణం జరిగిన తర్వాతే ఏర్పాటయ్యాయి. అవన్నీ రహదారుకు సమీపంలోనే ఉండడంతో జాతీయ రహదారిపై వెళ్లే వాహనాలు బంకుల్లోకి రాకపోకలు సాగించే వాహనాలు ఢీ కొంటున్నాయి. దీంతో పాటు బంకు సమీపంలోని రిక్వెస్ట్ బస్టాప్‌లో నిలబడిన ప్రయాణికులను ఆయిల్ కోసం వచ్చే వాహనాలు తాకితే గురవుతున్నారు. ఆ సమయంలో ఆయిల్ కొనుగోలు చేసిన వాహనదారులు నేరుగా జాతీయ రహదారిపై రావడంతో వెనుక నుంచి వస్తున్న వాహనాలు ఢీ కొడుతున్నాయి.

అవగాహన కల్పిస్తాం.. ఎస్సై లక్ష్మణరావు

పెట్రోల్ బంకుల నుంచి బయటకు వచ్చే వాహనాలు ప్రమాదాలకు గురవ్వడం ఎక్కువగా జరుగుతుంది. ఆయా బంకుల యాజమాన్యాలు దీనిపై దృష్టి సారించాలి. బంకు దిగువ భాగంలో వేగ నియంత్రణలు, ప్రమాద హెచ్చరికలు తప్పనిసరిగా ఉండాలి. ఈ విధంగా వారికి సూచిస్తాం.

నూరుశాతం ఉత్తీర్ణత సాధించాలి

పదో తరగతి విద్యార్థులకు సూచనలిస్తున్న డీవైఈవో శ్యామ్‌సుందరరావు

ఎ.కొండూరు, న్యూస్‌టుడే: మండల కేంద్రంలోని కస్తూర్బాగాంధీ బాలికా విద్యాలయాన్ని డీవైఈవో ఎ.శ్యామ్‌సుందరరావు బుధవారం సందర్శించారు. విద్యాలయంలో పదో తరగతి విద్యార్థులకు అమలు చేస్తున్న 100 రోజుల కార్యాచరణ ప్రణాళిక అమలును తనిఖీ చేశారు. నూరుశాతం ఉత్తీర్ణత సాధించాలని దిశానిర్దేశం చేశారు. చదువులో వెనుకబడినట్లు గుర్తించిన విద్యార్థులపై సబ్జెక్టుల వారీగా ఉపాధ్యాయులు ప్రత్యేక శ్రద్ధ తీసుకోవాలని సూచించారు.

భూ హక్కు పత్రాలతో భరోసా

రైతులతో మాట్లాడుతున్న జేసీ ఇలక్కియా, ఆర్డీవో మాధురి

గుళ్లపూడి (గంపలగూడెం), న్యూస్‌టుడే: మండలంలోని గుళ్లపూడిలో రైతులకు కొత్త పట్టాదారు పాస్‌పుస్తకాల పంపిణీని జేసీ ఎస్.ఇలక్కియా బుధవారం తనిఖీ చేశారు. ప్రభుత్వం రాజముద్రతో ముద్రించిన భూ హక్కు పత్రాలతో తమ సాగు భూములపై భద్రతకు భరోసా ఏర్పడిందని యజమానులు ఆమెకు తెలిపారు. కొత్త పుస్తకాల్లో భూములకు సంబంధించిన పూర్తి వివరాలు నమోదు చేశామని రైతులకు ఆమె వివరించారు. కూటమి ప్రభుత్వం తాజాగా అందజేస్తున్న పాస్‌పుస్తకాలపై భూ యజమానులు సంతృప్తి వ్యక్తం చేశారు. ఆర్డీవో కె.మాధురి, తహసీల్దార్ వి.రాజకుమారి, ఆర్ఐ ఎం.వీరభద్రరావు, రెవెన్యూ సిబ్బంది పాల్గొన్నారు.

పేదలకు అండగా సీఎం సహాయనిధి

విస్సన్నపేట, న్యూస్‌టుడే: స్థానిక మండల తెదేపా కార్యాలయంలో సీఎం సహాయనిధి చెక్కులను లబ్ధిదారులకు మండల పార్టీ అధ్యక్షుడు రాయల సుబ్బారావు ఆధ్వర్యంలో బుధవారం పంపిణీ చేశారు. విస్సన్నపేట, చంద్రుపట్ల, నరసాపురం, కలగర, వేమిరెడ్డిపల్లి గ్రామాలకు చెందిన 8 మంది లబ్ధిదారులకు మొత్తం రూ.4,22,649 విలువైన చెక్కులు అందజేశారు.

చెక్కుల పంపిణీలో కూటమి శ్రేణులు

తోటమూలలో చెక్కులు అందుకున్న లబ్ధిదారులతో తెదేపా నాయకులు

గంపలగూడెం, న్యూస్‌టుడే: మండలంలోని వివిధ గ్రామాలకు చెందిన 16 మంది లబ్ధిదారులకు బుధవారం తోటమూల తెదేపా కార్యాలయంలో నిర్వహించిన కార్యక్రమంలో రూ.10,03,357 విలువైన సీఎంఆర్ఎఫ్ చెక్కులను నాయకులు పంపిణీ చేశారు. తెదేపా మండలాధ్యక్షుడు ఎం.రామకృష్ణ, తెలుగు రైతు జిల్లాధ్యక్షుడు సీహెచ్.రాజేశ్వరరావు, ఏఎంసీ ఛైర్‌పర్సన్ ఆర్.లక్ష్మీఅనిత పాల్గొన్నారు. తమకు వైద్య చికిత్స కోసం ఆర్థిక సాయం అందించిన సీఎం చంద్రబాబుకు లబ్ధిదారులు కృతజ్ఞతలు తెలిపారు.

గ్రామీణాభివృద్ధే పల్లెపండగ లక్ష్యం

రెడ్డిగూడెం, న్యూస్‌టుడే: గ్రామీణ ప్రాంతాల రూపురేఖలు మార్చడమే పల్లె పండగ లక్ష్యమని మైలవరం ఎమ్మెల్యే వసంత కృష్ణ ప్రసాద్ పేర్కొన్నారు. బుధవారం కూనపరాజుపర్వ గ్రామంలో రూ.46 లక్షలతో నిర్మాణం చేయనున్న సీసీ రోడ్డుకు ఆయన శంకుస్థాపన చేశారు. ఈ సందర్భంగా మాట్లాడుతూ. .సాధ్యమైనంత త్వరగా నాణ్యతతో రహదారుల నిర్మాణం పూర్తి చేయాలని సూచించారు. కూటమి ప్రభుత్వం అభివృద్ధితోపాటు సంక్షేమ పథకాలు అమలు చేస్తోందన్నారు. నియోజకవర్గంలో రూ.6 కోట్లతో అభివృద్ధి పనులు చేపట్టినట్లు చెప్పారు. కార్యక్రమంలో ఎ.రామ్మోహనరావు, నాయకులు పాల్గొన్నారు.

శిలాఫలకం ఆవిష్కరిస్తున్న ఎమ్మెల్యే వసంత

రెడ్డిగూడెం, న్యూస్‌టుడే: ప్రజాదర్బారుతో ప్రజా సమస్యలకు సత్వర పరిష్కారం లభిస్తుందని ఎమ్మెల్యే వసంత కృష్ణప్రసాద్ అన్నారు. బుధవారం రెడ్డిగూడెం మండల పరిషత్తు కార్యాలయంలో నిర్వహించిన ప్రజాదర్బార్‌లో ఆయన పాల్గొన్నారు. ప్రజల నుంచి వచ్చిన వినతులను స్వీకరించి సమస్యల పరిష్కారం కోసం అధికారులను ఆదేశించారు. సమస్య తీవ్రతను బట్టి వెంటనే పరిష్కరించే అవకాశం ఉన్నవాటిని తక్షణం పరిష్కరించాలని సూచించారు. కార్యక్రమంలో వివిధ శాఖల అధికారులు, కూటమి నాయకులు పాల్గొన్నారు.

పడిపోతున్నాయ్.. పట్టించుకోండి

కొత్తూరుతాడేపల్లిలోని జిల్లా పరిషత్ ఉన్నత పాఠశాల సమీపంలోని వాగుపై నిర్మించిన వంతెన ప్రమాదకరంగా మారింది. వంతెనకు ఇరువైపులా రెయిలింగ్ లేకపోవడంతో వాహనాలు పడిపోతున్నాయి. ఇటీవల టిప్పర్, గతంలో కార్లు కూడా వాగులో పడిపోయాయి. వాస్తవానికి రెండులైన్లుగా వంతెన నిర్మించాలనే ప్రతిపాదన ఉన్నప్పటికీ కార్యరూపం దాల్చడం లేదు. ఒకలైను మార్గం కావడం, ప్రమాదకరంగా మలుపు ఉండడంతో తరచూ ప్రమాదాలు జరుగుతున్నాయి. సంబంధిత ఆర్అండ్‌బీ అధికారులు స్పందించి రెండు లైన్లు వంతెనగా అభివృద్ధి చేయాలని గ్రామస్థులు కోరుతున్నారు. **- న్యూస్‌టుడే, గొల్లపూడి**

వంతెనపై నుంచి పడిపోయిన టిప్పర్

గుంతపడినా గుర్తించరా..?

వెల్లటూరు గ్రామ శివారులో ఆర్అండ్‌బీ రహదారిపై ఏర్పడిన గుంత ప్రమాదకరంగా మారింది. ఈ రహదారి కింద బండ్ చెరువుకు నీరు వెళ్లే తూములు ఉన్నాయి. భారీ వాహనాల రాకపోకలతో అవి విరిగిపోయి రంధ్రం పడి గుంత ఏర్పడింది. దీంతో కొందరు స్థానికులు గుంతలో చిన్నపాటి కర్రలు అడ్డుగా పెట్టారు. పగలు గుంత ఉన్నట్లు కనిపిస్తున్నా.. రాత్రి సమయంలో ప్రయాణించే ద్విచక్ర వాహనదారులు ప్రమాదాలకు గురవుతున్నారు. ఇప్పటికైనా సంబంధిత అధికారులు రహదారి గుంతను పూడ్చి ప్రమాదాలను తగ్గించాలని కోరుతున్నారు. **- న్యూస్‌టుడే, జి.కొండూరు**

రోడ్డుపై మురుగు.. శుభ్రత కనుమరుగు

పట్టణంలోని శాంతినగర్ చివర బైపాస్ రోడ్డు దగ్గర మురుగు నీరు రోడ్డుపై ప్రవహిస్తోంది. దీంతో వాహనదారులు, స్థానికులు ఇబ్బందులు పడుతున్నారు. దుర్వాసనతోపాటు, దోమల బెడద ఎక్కువైందని ప్రజలు ఆవేదన చెందుతున్నారు. ఈ ప్రాంతంలో రోడ్డుకిరువైపులా ఉన్న మాంసం దుకాణాల వ్యర్థాలను వేస్తుండడంతో మురుగు ప్రవాహానికి ఆటంకం ఏర్పడుతోందని అధికారులకు ఫిర్యాదులు చేసినా నామమాత్రంగా శుభ్రం చేయడం తప్ప శాశ్వత పరిష్కారం లేదని వాపోతున్నారు. ఇప్పటికైనా కాలువలను శుభ్రం చేయించాలని కోరుతున్నారు. **- న్యూస్‌టుడే, తిరువూరు**

బీసీల గొంతుక వినిపించాలి

కొండపల్లి, న్యూస్‌టుడే: వెనుకబడిన తరగతుల గొంతుకను వినిపించాల్సిన సమయం ఆసన్నమైందని తెదేపా జిల్లా ప్రధాన కార్యదర్శి సీహెచ్ చిట్టిబాబు అన్నారు. బీసీల ఆత్మగౌరవ సభకు సంబంధించిన గోడ పత్రికను బుధవారం కొండపల్లిలో ఆవిష్కరించారు. ఈ సందర్భంగా ఆయన మాట్లాడుతూ బీసీలందరూ వేలాదిగా ఏకమై జాతి అభివృద్ధికి కృషి చేయాలన్నారు. అత్యధిక మంది బీసీలు ఉన్న నియోజకవర్గంలో మైలవరం ఒకటని గుర్తు చేశారు. గోడప్రతికను ప్రతి పల్లెలో ఏర్పాటు చేసి వేలాది మంది ఆత్మగౌరవ సభకు వచ్చేలా చూడాలన్నారు. కార్యక్రమంలో పురపాలిక సంఘ వైస్ ఛైర్మన్ శ్రీను, జి.కొండూరు, మైలవరం, రెడ్డిగూడెం బీసీ నాయకులు పాల్గొన్నారు.

గోడపత్రిక ఆవిష్కరిస్తున్న నియోజకవర్గ బీసీ నాయకులు

ప్రకటన

నా క్లయింటు అయిన ఎన్.టి.ఆర్.జిల్లా, విజయవాడ, చిట్టినగర్, సిండికేట్ బ్యాంక్ కాలనీ, భీమన్న వారి పేట, ప్లాటు నెం.28, డో.నెం.5-7/8-106రు కాపురస్తులు **కనమర్లపూడి (లేటు) కోదండరామయ్య గారి కుమారుడు కనమర్లపూడి శ్రీనివాసరావు గారి** సంజాయిషీ పొంది యావన్మందికీ తెలియజేయునది ఏమనగా...

నా క్లయింటు ఈ దిగువ షెడ్యూలు దాఖలా స్థిరాస్తిని, Australia, Vitoria-3012, Melbourne, 44 Cathcart Street, Maidstone కాపురస్తులైన అబ్బూరి వరప్రసాదరావు గారి కుమారుడు అబ్బూరి వంశీదీప్ వీరి తరపున ది.18-04-2023వ తేదీన వ్రాయబడిన ఆస్ట్రేలియాలో నోటరీ చేయబడిన దరిమిలా శ్రీ విజయవాడ జిల్లా రిజిస్ట్రార్ వారి ఆఫీస్‌లో నెం. ఇ1/1497/2023రుగా ది.28-04-2023వ తేదీన ఎండార్స్‌మెంట్ చేయబడి ఇంకనూ అమలులో ఉండి ఉన్న జనరల్ పవర్ ఆఫ్ అటార్నీ ఏజెంట్ అబ్బూరి వెంకటేశ్వరరావు గారి కుమారుడు అబ్బూరి శ్రీనివాసరావు అను వారి నుండి కొనుగోలు చేయుటకు నిర్ణయించుకొని కొంత సొమ్మును బయానాగా ఇచ్చి నా క్లయింటు విక్రయ ఖరారు పడివున్నారు. సదరు షెడ్యూలు దాఖలా స్థిరాస్తి అబ్బూరి వంశీదీప్ గారికి వారి తాతగారైన వల్లూరు నరసయ్య (లేటు) గారి కుమారుడు వల్లూరు వెంకటేశ్వరరావు గారు వారి జీవిత కాలములో వారి యొక్క స్థిరాస్తుల విషయమై వారి తదనంతరం జరగవలసిన ఏర్పాట్ల గురించి ది.22-11-2018వ తేదీన ఇబ్రహీంపట్నం సబ్ రిజిస్ట్రారు వారి ఆఫీసులో బుక్ నెం.3గా డాక్యుమెంట్ నెం. 92/2018 ఒక వీలునామాను వ్రాయించి ఎటువంటి మార్పులు, చేర్పులు చేయకుండా సదరు వీలునామానే వారి ఆఖరి వీలునామాగా ఉంచి ది. 22-04-2020వ తేదీన పరమపదించినారు. దరిమిలా సదరు వీలునామాలోని 6వ అయిటం అనగా విజయవాడ రూరల్ మండలం, గొల్లపూడి గ్రామ రీసర్వే నెం. 479/2బి దాఖలా య.1.00 సెంట్లు స్వాధీనపరచుకొని రెవెన్యూ రికార్డులో ఖాతా నెం. 2134రుగా నమోదు చేసుకొని సర్వసంపూర్ణ స్వాధీన హక్కుభుక్తములతో నిర్వివాదముగా అనుభవించుచున్నారని తెలిపియున్నారు. సదరు వల్లూరు వెంకటేశ్వరరావు గారు ది.29-06-2018వ తేదీన ఇబ్రహీంపట్నం సబ్ రిజిస్ట్రారు ఆఫీస్ దస్తావేజు నెం. 50/2018రుగా ఒక వీలునామాను రిజిస్టర్ చేయించి మరియు ది. 30-10-2018వ తేదీన ఇబ్రహీంపట్నం సబ్ రిజిస్ట్రారు వారి ఆఫీస్‌లో 3వ పుస్తకం, దస్తావేజు నెం. 54/2010రుగా ఒక వీలునామాను రిజిస్టర్ చేయించి ఉన్నారు. సదరు రెండు వీలునామాలలో విషయములు అమలు జరుపుటకు ఇష్టం లేకపోవుటచే సదరు వీలునామాలను రద్దుపరచుకొని పై తెలిపిన అనగా ది.22-11-2018వ తేదీన ఇబ్రహీంపట్నం సబ్ రిజిస్ట్రారు వారి ఆఫీసులో బుక్ నెం.3గా డాక్యుమెంట్ నెం. 92/2018 ఒక వీలునామాను వ్రాయించి ఎటువంటి మార్పులు, చేర్పులు చేయకుండా సదరు వీలునామానే వారి ఆఖరి వీలునామాగా ఉంచి ది.22-04-2020వ తేదీన పరమపదించినారు. కావున షెడ్యూలు దాఖలా స్థిరాస్తిపై ఎవరికైననూ ఏవిధమైన అభ్యంతరములు, తనఖాలు, కోర్టు జప్తులు, భాగలబ్ది తగాదాలు, హామీలు, బ్యాంక్ ష్యూరిటీలు వగైరాలు ఉన్న యెడల ఈ ప్రకటన తేదీ నుండి 7 రోజులలో తగు ఆధారాలతో వ్రాతపూర్వకంగా ఈ దిగువ అడ్రస్‌నకు రిజిస్టర్ పోస్టు తిరుగు రశీదు ద్వారా తెలుపగలరు. సదరు గడువులోపు ఎవరినుండైనా ఏవిధమైన అభ్యంతరములు రాని యెడల నా క్లయింటు ఈ దిగువ షెడ్యూలు దాఖలా ఆస్తిని నిర్వివాద ఆస్తిగా భావించి పై తెలిపిన వారు అనగా అబ్బూరి వంశీదీప్ గారి తరపున జిపిఎ ఏజెంట్ అయిన అబ్బూరి శ్రీనివాసరావు అను వారి నుండి రిజిస్టర్డ్ దస్తావేజు పొందగలరు. గడువు అనంతరము వచ్చు అభ్యంతరములు వగైరాలు నా క్లయింటును గానీ, సదరాస్తిని గాని భైండు చేయజాలవు.

షెడ్యూలు: ఎన్.టి.ఆర్. జిల్లా, విజయవాడ జిల్లా రిజిస్ట్రారు వారి పరిధిలోని ఇబ్రహీంపట్నం సబ్ రిజిస్ట్రారు వారి యిలాకా, గొల్లపూడి గ్రామ పంచాయితీ ఏరియాలో చేరిన గొల్లపూడి గ్రామ రీ సర్వే నెం. 479/2బి రు దాఖలా య.0.28 సెంట్లు వెరశి మెరక బాపతు పల్లం భూమికి **హద్దులు: తూర్పు :** అబ్బూరి వంశీదీప్ కొంత భూమి, అబ్బూరి తేజశ్రీ గారి కొంత భూమి, **దక్షిణం:** చిట్టినేని శ్రీనివాసరావు గారి భూమి, **పడమర:** డొంక రోడ్డు, **ఉత్తరం:** చిట్టినేని శ్రీనివాసరావు గారి కొంత భూమి, చిట్టినేని నాగలక్ష్మి పార్వతి గారి కొంత భూమి. ఈ నాలుగు హద్దుల మధ్య య.0.28 సెంట్లు లేక 0.113 హెక్టార్స్ స్థిరాస్తి.

ఇట్లు: **యం.డి.హయాద్, యం.డి. అబ్దుల్ రహీమ్,** అడ్వకేట్స్
డో.నెం. 41-9-18, రామాలయం వీధి, ఎల్.ఆర్.కె.టవర్స్, సెకండ్ ఫ్లోర్, నాయుడుపేట, కృష్ణలంక, విజయవాడ-13. సెల్ నెం. 94401 74135

విద్యార్థులను ప్రభుత్వ బడిలో చేర్పిద్దాం

విస్సన్నపేట, న్యూస్‌టుడే: యూటీఎఫ్ రాష్ట్ర, జిల్లా శాఖల సూచనల మేరకు 'ప్రభుత్వ బడిలో విద్యార్థులను చేర్పిద్దాం.. ఊరి బడిని కాపాడుకుందాం' అనే నినాదంతో త్వరలో చేపట్టే ఎన్రోల్మెంట్ డ్రైవ్ సంబంధిత గోడపత్రికలను విస్సన్నపేట ఎంపీడీవో చినరాట్నాలు, ఎంఈవో-1 కె.శంకరరావు, ఎంఈవో-2 ఈ.సుధాకర్‌లు బుధవారం ఆవిష్కరించారు. ఈ సందర్భంగా ఎంపీడీవో.. మాట్లాడుతూ ప్రభుత్వ పాఠశాల బలోపేతానికి కృషి చేస్తున్న యూటీఎఫ్ సేవలను కొనియాడారు. కార్యక్రమంలో ఎస్టీఆర్ జిల్లా కార్యదర్శి బి.సి.హెచ్.వి సూర్యనారాయణ, మండల అధ్యక్ష, ప్రధాన కార్యదర్శులు సిహెచ్. చంటిబాబు, ఎ.మురళీకృష్ణ, పి.రామకృష్ణారెడ్డి, కె.చైతన్య, కె.రవిబాబు తదితరులు పాల్గొన్నారు.

గోడపత్రులు ప్రదర్శిస్తున్న ఎంపీడీవో, ఎంఈవోలు

విస్సన్నపేట, న్యూస్‌టుడే: ప్రభుత్వ బడుల్లో విద్యార్థులను చేర్పిస్తే అందే సంక్షేమ పథకాల గురించి ఎంపీడీవో చేకు చినరాట్నాలు ప్రజలకు అవగాహన కల్పించారు. ఎంపీపీ స్కూల్ చంద్రుపట్ల పి.ఎల్.టి పాఠశాలలో బుధవారం బడిబాట కార్యక్రమంలో ఆయన పాల్గొని ప్రభుత్వ పాఠశాలలో అందుతున్న సౌకర్యాలను వివరించారు. కార్యక్రమంలో సర్పంచి ధారావత్ బోడి, సూర్య, డిప్యూటీ ఎంపీడీవో రామ్మోహన్ రావు, ఎంఈవో కె.శంకరరావు, ప్రధానోపాధ్యాయులు జి.రామారావు తదితరులు పాల్గొన్నారు.

చాలీచాలని జీతంతో ఇబ్బందులు

నినాదాలు చేస్తున్న అంగన్‌వాడీలు

మైలవరం, న్యూస్‌టుడే: అంగన్‌వాడీ వర్కర్లకు యాప్‌ల భారం తగ్గించాలని, కనీస వేతనం రూ.26 వేలు చెల్లించాలని సీఐటీయూ జిల్లా ప్రధాన కార్యదర్శి ఎన్‌సీహెచ్ శ్రీనివాస్ డిమాండ్ చేశారు. అంగన్‌వాడీల సమస్యలు పరిష్కరించాలని కోరుతూ బుధవారం స్థానిక ఐసీడీఎస్ ప్రాజెక్టు కార్యాలయం వద్ద ధర్నా నిర్వహించారు. ఈ సందర్భంగా నాయకులు మాట్లాడుతూ. .రాష్ట్ర బడ్జెట్‌లో వేతనాలకు సరిపడా నిధులను కేటాయించాలన్నారు. చాలీచాలని జీతాలతో ఇబ్బంది పడుతున్నారని, అధికారంలోకి వస్తే కేంద్రంతో కలిసి వేతనాలు పెంచుతామని ఎన్నికల సమయంలో చేసిన వాగ్దానాన్ని ప్రభుత్వాలు అమలు చేయాలని డిమాండ్ చేశారు. కార్యక్రమంలో జిల్లా ఉపాధ్యక్షుడు సీహెచ్ సుధాకర్, ప్రాజెక్టు అధ్యక్ష, కార్యదర్శి ఆర్ఆర్‌వీ పుష్పకుమారి, శారదకుమారి, మాణిక్యం, పద్మ, రమాదేవి, రాజేశ్వరి తదితరులు పాల్గొన్నారు.

పంటల వివరాలు నమోదు చేయించుకోండి

మాట్లాడుతున్న ఏవో శ్రీనివాసరావు

రెడ్డిగూడెం, న్యూస్‌టుడే: రైతులంతా తాము సాగు చేసిన పంటల వివరాలు ఈనెల 20 తేదీ నాటికి నమోదు చేయించుకోవాలని రెడ్డిగూడెం మండల వ్యవసాయ అధికారి డి.శ్రీనివాసరావు సూచించారు. బుధవారం రుద్రవరం గ్రామంలో నిర్వహించిన పొలం పిలుస్తోంది కార్యక్రమంలో ఆయన పాల్గొని రైతులకు పలు సూచనలు చేశారు. సేంద్రియ వ్యవసాయ విధానం ద్వారా పంటల సాగు చేయాలని సూచించారు. కార్యక్రమంలో గ్రామ ఉప సర్పంచి బి.కృష్ణారెడ్డి, వ్యవసాయ, ఉద్యాన సహాయకులు పాల్గొన్నారు.

ఎన్‌పీటీఈఎల్ పరీక్షల్లో ఏ గ్రేడ్

మైలవరం: ప్రఖ్యాత సంస్థ ఎన్‌పీటీఈఎల్ నిర్వహించిన ఆన్‌లైన్ కోర్సుల ఉత్తీర్ణతలో సత్తా చాటడం ద్వారా లకిరెడ్డి బాలిరెడ్డి ఇంజినీరింగ్ కళాశాల లోకల్ చాప్టర్‌కు ఏ గ్రేడ్ వచ్చినట్లు ప్రిన్సిపల్ కె.అప్పారావు తెలిపారు. వివిధ కోర్సుల పరీక్షలు రాసిన వారిలో 1737 మంది ఉత్తీర్ణులవగా, అందులో 13 మంది టాపర్లుగా నిలిచినట్లు పేర్కొన్నారు. విద్యార్థులు, అధ్యాపకులు ప్రతిభ చాటడం ద్వారా సంస్థ నుంచి షీల్డ్, ధ్రువీకరణ పత్రాలను అందుకున్నట్లు చెప్పారు. కళాశాల అధ్యక్షుడు జి.శ్రీనివాసరెడ్డి, ప్రిన్సిపల్, ఉప ప్రిన్సిపల్ రమేష్‌రెడ్డి, డీన్లు తదితరులు అభినందించారు.

చదువుతోనే ఉన్నత స్థానం

జి.కొండూరు: చదువుతోనే సమాజంలో ఉన్నత స్థానం సాధించవచ్చని, విద్యార్థులు ఒత్తిడిని జయించి పట్టుదలతో చదివి ఉత్తమ ఫలితాలు సాధించాలని లయన్స్‌క్లబ్ మాజీ గవర్నర్ ప్రొఫెసర్ ఎ.కోటిరెడ్డి సూచించారు. కట్టుబడిపాలెం జిల్లా పరిషత్ ఉన్నత పాఠశాల విద్యార్థులకు బుధవారం కొండపల్లి పారిశ్రామికవాడ లయన్స్‌క్లబ్ ఆధ్వర్యంలో నిర్వహించిన కెరియర్ గైడెన్స్ కార్యక్రమంలో ఆయన పాల్గొని మాట్లాడారు. రఘునాథరెడ్డి, హెచ్ఎం టి.భాగ్యలక్ష్మి, నర్సిరెడ్డి పాల్గొన్నారు.

లారీ ఢీ.. ఒకరి దుర్మరణం

ఇబ్రహీంపట్నం గ్రామీణం: గుంటుపల్లి గ్రామ సమీపంలో జాతీయరహదారిపై బుధవారం జరిగిన రోడ్డు ప్రమాదంలో ఓ వ్యక్తి దుర్మరణం చెందారు. పోలీసుల సమాచారం మేరకు తుమ్మలపాలేనికి చెందిన దువ్వపు గణపతినాగరాజు(36) గుంటుపల్లి నుంచి ద్విచక్ర వాహనంపై తుమ్మలపాలెం వస్తుండగా వెనుక నుంచి లారీ ఢీకొట్టింది. దీంతో అదుపుతప్పి కిందపడ్డ అతని తలకు బలమైన గాయం కావడంతో అక్కడికక్కడే మృతి చెందాడు. ఇబ్రహీంపట్నం పోలీసులు కేసు నమోదు చేసి దర్యాప్తు చేస్తున్నారు.

స్పెల్ బీ పోటీల్లో ప్రతిభ

జి.కొండూరు, న్యూస్‌టుడే: మండలంలోని చెగిరెడ్డిపాడు ప్రాథమిక పాఠశాల విద్యార్థులు పి.అఖిల్, ఎం.మహేష్‌నందా, ఎస్.శ్రీరామ్అఖిల్, జి.జస్వంత్‌లు విభా లీప్ ఫర్ వర్డ్ వారు నిర్వహించే స్పెల్ బీ పోటీల్లో జోనల్ స్థాయిలో గత నెల కాకినాడలో జరిగిన పోటీల్లో ప్రతిభ చాటారు. దీంతో గ్రామ సర్పంచి దంపతులు నెల్లూరు శ్రీదేవి, లీలా శ్రీనివాస్‌లు బుధవారం విద్యార్థులకు నగదు ప్రోత్సాహాన్ని, వారు సాధించిన ప్రశంసాపత్రాలు అందజేశారు. కార్యక్రమంలో హెచ్ఎం పి.విజయ్‌కుమార్, ఎం.రూన్సీరాణి తదితరులు పాల్గొన్నారు.

ప్రశంసాపత్రాలతో విద్యార్థులు

ఈనాడు

దినపత్రికలో అన్ని రకాల ప్రకటనల (అడ్వర్టైజ్‌మెంట్స్) కొరకు

Cell: 98496 97616

(c) eenadu

విజయవాడ తూర్పు

మేమున్నాం.. మీకు తోడుగా.. 10 AM to 1 PM
80085 74652

● 4వ డివిజన్ సెంట్రల్ ఎక్సైజ్ కాలనీ భూగర్భ డ్రైనేజీ మ్యాన్‌హోల్ పొంగుతోందని స్థానిక నివాసి వెంకటేశ్వరరావు మేమున్నాం... మీకు తోడుగా ద్వారా ఏఈ దీక్షిత్ దృష్టికి తీసుకెళ్లారు. ఆయన సిబ్బందిని పంపించి పూడిక తీయించారు. ● మూడో డివిజన్ కరెన్సీనగర్, శ్రీరామచంద్రనగర్ ప్రాంతాల్లో దోమల బెడద ఎక్కువగా ఉందని స్థానిక నివాసి ప్రణీత్ మేమున్నాం... మీకు తోడుగా ద్వారా మలేరియా అధికారి హెచ్.శ్రీనివాసరావు దృష్టికి తీసుకెళ్లారు. ఆయన సిబ్బందితో మందులు పిచికారీ చేయించి, పొగ పెట్టించారు. ● 3వ డివిజన్ నాగార్జున నగర్ 3-9/51 విద్యుత్ స్తంభానికున్న దీపం వెలగడం లేదని స్థానిక నివాసి చంద్రశేఖర్ మేమున్నాం... మీకు తోడుగా ద్వారా ఏఈ ప్రభాకర్ దృష్టికి తీసుకెళ్లారు. ఆయన కొత్త దీపాన్ని ఏర్పాటు చేయించారు. - న్యూస్‌టుడే, కరెన్సీనగర్

మద్యం తాగి వాహనాలు నడిపితే జైలు

సూర్యారావుపేట: నగరంలో మద్యం తాగి వాహనాలు నడిపే వారిపై చర్యలు తీసుకుంటున్నారు. సీపీ ఎస్.వి.రాజశేఖర బాబు ఆదేశాల మేరకు నగర వ్యాప్తంగా తనిఖీలు చేపట్టారు. 2, 5 ట్రాఫిక్ పోలీస్‌స్టేషన్ల అధికారులు.. ఏడుగురిపై కేసులు నమోదు చేశారు. వీరిని 6వ అదనపు జ్యుడీషియల్ ఫస్ట్‌క్లాస్ మేజిస్ట్రేట్ కోర్టులో ప్రవేశపెట్టారు. ఒకరికి 14 రోజులు, మరొకరికి 10 రోజులు, ఇద్దరికి 8 రోజులు, ఒకరికి 7 రోజులు, ఇంకొకరికి 4 రోజులు చొప్పున జైలు శిక్ష విధించారు. ఒక వ్యక్తికి రూ.15వేలు జరిమానా విధిస్తూ న్యాయమూర్తి లెనిన్ బాబు తీర్పు చెప్పారు.

నిత్య సాధన... జయకేతన

కూచిపూడి నాట్యంలో విద్యార్థినుల ప్రతిభ

విజయవాడ సిటీ, న్యూస్‌టుడే

పాశ్చాత్య నృత్య సంస్కృతి ప్రభావం చూపుతున్న ప్రస్తుత తరుణంలోనూ సంప్రదాయ నృత్యంపై యువతులు ఆసక్తి చూపుతున్నారు. తల్లిదండ్రుల సహకారంతో ప్రత్యేక శిక్షణ తీసుకున్నారు. మెలకువలు నేర్చుకున్నారు. నిత్యం కొంత సమయం సాధనకు కేటాయిస్తున్నారు. నాట్యంపై పట్టు సాధిస్తున్నారు. వివిధ ప్రాంతాల్లో ప్రదర్శనలు ఇచ్చి ప్రముఖుల మన్ననలు పొందుతున్నారు. పోటీల్లో పాల్గొని బహుమతులు సొంతం చేసుకుంటున్నారు. పురస్కారాలు దక్కించుకుంటున్నారు.

నలంద డిగ్రీ కళాశాలలో బీఎస్సీ చదువుతున్న కొల్లిపర నవ్య.. కూచిపూడి నృత్యంలో ప్రతిభ చూపుతోంది. జిల్లా, రాష్ట్ర, జాతీయ స్థాయిలో పురస్కారాలు సొంతం చేసుకుంది. ఆసక్తిని గమనించిన తల్లిదండ్రులు ఆరేళ్ల నుంచి నృత్యంలో శిక్షణ ఇప్పించారు. ఇప్పటివరకు వివిధ ప్రాంతాల్లో 350 వరకు ప్రదర్శనలిచ్చింది. నగరంలోని వాగ్దేవి కూచిపూడి నృత్యాలయ నుంచి నర్తన మయూరి, నాట్యాంజలి కూచిపూడి నృత్యాలయ నుంచి నృత్య కళాహంసిక అవార్డులు అందుకుంది. ఎన్‌సీసీ క్యాడెట్ కావడంతో గతేడాది గుజరాత్‌లో నిర్వహించిన సమైక్యత శిబిరానికి వెళ్లి నృత్య ప్రదర్శన ఇచ్చింది. కృష్ణా తరంగ్‌లోనూ బహుమతి సాధించింది. శిక్షణ కేంద్రాన్ని ప్రారంభించి మరింతమందిని నృత్య కళాకారులుగా తీర్చిదిద్దాలనేది తన లక్ష్యమని చెబుతోంది.

నగరంలోని సిద్ధార్థ మహిళా కళాశాలలో బీకాం చదువుతున్న యాసం మేఘన పన్నెండేళ్ల వయసు నుంచే కూచిపూడి నృత్య శిక్షణ ప్రారంభించి డిప్లొమా పూర్తి చేసింది. వివిధ ప్రాంతాల్లో 350 వరకు వేదికలపై ప్రదర్శనలిచ్చింది. చెన్నై ఎస్ఆర్ఎం విశ్వవిద్యాలయంలో నిర్వహించిన నృత్య ప్రదర్శనలో ద్వితీయ బహుమతి సాధించింది. భరతముని జయంతి సందర్భంగా స్థానిక సత్యనారాయణ పురంలోని గ్రంథాలయంలో నిర్వహించిన పోటీలో ప్రథమ స్థానంలో నిలిచింది. కృష్ణా తరంగ్‌లోనూ మొదటి స్థానం కైవసం చేసుకుంది. అంతర్జాతీయ స్థాయి నృత్యకారిణిగా ఖ్యాతి గడించేందుకు నిత్యం సాధన చేస్తున్నానని మేఘన అభిప్రాయ పడింది.

ముగిసిన సౌత్ జోన్ ఆర్చరీ శిక్షకుల కార్యశాల

విజయవాడ క్రీడలు, న్యూస్‌టుడే: జాతీయ, రాష్ట్ర ఆర్చరీ సంఘాల ఆధ్వర్యంలో 'ఓజీక్యూ' (ఒలింపిక్ గోల్డ్ క్వెస్ట్) సహకారంతో నాలుగు రోజుల పాటు రామవరప్పాడు రింగ్‌లోని ఓ హోటల్‌లో నిర్వహించిన సౌత్ జోన్ ఆర్చరీ శిక్షకుల కార్యశాల బుధవారం ముగిసిందని రాష్ట్ర ఆర్చరీ సంఘం ఛైర్మన్ చెరుకూరి సత్యనారాయణ, ప్రధాన కార్యదర్శి బెవర వెంకట రమణ తెలిపారు. ఎనిమిది రాష్ట్రాల నుంచి 44 మంది శిక్షకులు (స్త్రీ, పురుషులు) లెవల్-1 కార్యశాలలో పాల్గొని శిక్షణ విజయవంతంగా పూర్తి చేశారని పేర్కొన్నారు. చివరి రోజైన బుధవారం శిక్షకులందరికీ పరీక్ష నిర్వహించామని, ఫలితాలను త్వరలో జాతీయ ఆర్చరీ సంఘం వెల్లడిస్తుందని తెలిపారు. ముగింపు కార్యక్రమంలో జాతీయ ఆర్చరీ సంఘం నుంచి వచ్చిన ఆచార్య రజిత్ చమేలీ, చంద్రకాంత్ ఇలాగ్, పి.రవిశంకర్‌లను ఘనంగా సన్మానించారు. కృష్ణా జిల్లా ఆర్చరీ సంఘం కోశాధికారి గొట్టిపాటి ప్రేమ్‌కుమార్, సహాయ శిక్షకులు విజయ భరద్వాజ, నవీన్‌కుమార్, ఎం.జయలక్ష్మి పాల్గొన్నారు.

నిత్యాన్నదాన పథకానికి విరాళం

ఇంద్రకీలాద్రి: దుర్గగుడి నిత్యాన్నదాన పథకానికి కాకినాడ రమణయ్యపేటకు చెందిన జి.ఎన్.కె.ఎస్. నరసింహ దంపతులు రూ.1,00,152 విరాళాన్ని బుధవారం అందజేశారు. దేవస్థానం సిబ్బంది వారికి ఆలయ మర్యాదలతో అమ్మవారి దర్శనం చేయించారు. వేదపండితులు ఆశీర్వచనం చేశారు. అనంతరం అమ్మవారి చిత్రపటం, ప్రసాదాలు, శేషవస్త్రాలు అందజేశారు.

కార్మికుల సమస్యలు పరిష్కరించండి

కమిషనర్‌కు వినతి పత్రం అందజేస్తున్న నాయకులు తదితరులు

నగరపాలక సంస్థ, న్యూస్‌టుడే: నగర పాలక సంస్థ పరిధిలో పని చేస్తున్న కార్మికులు ఎదుర్కొంటున్న సమస్యలు పరిష్కరించాలని విజయవాడ మున్సిపల్ వర్కర్స్ యూనియన్ గౌరవ అధ్యక్షుడు దోనేపూడి కాశీనాథ్ కోరారు. నగరపాలక సంస్థ కార్యాలయంలో కమిషనర్‌ను నాయకులు, కార్మికులు బుధవారం కలిసి వినతి పత్రం అందించారు. కార్మికుల సమస్యలు వివరించారు. ఈ సందర్భంగా కాశీనాథ్ మాట్లాడుతూ.. వెహికల్ డిపోలోని మెకానిక్‌లు, సహాయకులకు ఈఎస్ఐ సదుపాయం కల్పించాలని పేర్కొన్నారు. హెవీ లైసెన్స్ కలిగిన క్లీనర్లను డ్రైవర్లుగా నియమించాలని కోరారు. వెహికల్ డిపో, నీటి సరఫరా విభాగం, వీధి దీపాలు, టౌన్ ప్లానింగ్ తదితర విభాగాల్లో పని చేసే కార్మికులకు జీతం బకాయిలు ఉన్నాయని, వెంటనే చెల్లించాలన్నారు. అర్హులను శానిటరీ మేస్త్రీగా నియమించాలని, సమ దుస్తులు, కొబ్బరినూనె, చెప్పులు, సబ్బులు, టవల్స్ తదితరాలు వెంటనే ఇవ్వాలని సూచించారు. నాయకులు తిరుపతమ్మ, పి.ప్రభు, వి.సాంబులు, నాగరాజు తదితరులు పాల్గొన్నారు.

విజయవాడ ప్రిన్సిపల్ (సీనియర్ డివిజన్) సివిల్ జడ్జి కోర్టులో
ఎస్.ఓ.పి.నెం. 3/2026
చలసాని సుజాత .... పిటీషనర్
మరియు
L.I.C of India, Rep. by its Branch Manager, Branch office, adjacent to Bhavanipuram Police Statsion, Bhavanipuram, Vijayawada-12 ... రెస్పాండెంట్
సార్,
లేటు వలసాని కృష్ణప్రసాదు గారికి పై రెస్పాండెంటు ఆఫీసులో ఎల్.ఐ.సి. 670341372, ది.27-12-1990న రావలసిన మొత్తంకు సక్సెషన్ సర్టిఫికేట్ నిమిత్తం పై నెంబరు ఓపి దాఖలు చేయగా జారీచేసిన నోటీసు నిమిత్తం ది.27-02-2026వ తేదీకి వాయిదా వేసినారు. కావున ఎవరికైనా అభ్యంతరములు ఉన్నచో పై వాయిదా రోజు పై కోర్టులో ఉదయం గం.10.30 ని.లకు హాజరై తెలుపుకోగలరు. లేనిచో పరోక్షముగా తీర్మానించబడును.
పి. శేషుమోహన్
పిటీషనరు తరుపున న్యాయవాది

లయోలాలో టెక్నోసిస్-2026 పోటీలు

విజేతలుగా నిలిచిన విద్యార్థులతో అతిథులు

కరెన్సీనగర్, న్యూస్‌టుడే: నగరంలోని ఆంధ్రా లయోల కళాశాల ఎలక్ట్రానిక్స్ విభాగం ఆధ్వర్యంలో 'టెక్నోసిస్-2026' పేరిట నిర్వహించిన విద్యా సంబంధిత పోటీలు బుధవారం ఉత్సాహభరితంగా సాగాయి. విద్యార్థులకు వివిధ అంశాల్లో పోటీలు నిర్వహించగా.. నగరం, పరిసర ప్రాంతాల కళాశాలల నుంచి దాదాపు 70 మంది విద్యార్థులు పాల్గొన్నారు. క్విజ్‌లో కేబీఎన్, పీబీ సిద్ధార్థ కళాశాలలు వరుస స్థానాల్లో నిలిచాయి. పవర్ పాయింట్‌లో ఎస్ఆర్ఆర్ ప్రథమ, కేబీఎన్ కళాశాలలు ద్వితీయ స్థానం సాధించాయి. పోస్టర్‌లో పీబీ సిద్ధార్థ, కేబీఎన్ కళాశాలలు మొదటి రెండు స్థానాలు కైవసం చేసుకున్నాయి. ప్రాజెక్టు ఎక్స్‌పోలో కేబీఎన్, పీబీ సిద్ధార్థ ప్రథమ, ద్వితీయ స్థానాల్లో నిలిచాయి. ముఖ్యఅతిథిగా సిద్ధార్థ ఇంజినీరింగ్ కళాశాల ఈఐఈ విభాగం డీన్ జి.ఎన్.స్వామి హాజరై బహుమతులు అందజేశారు. పోటీలు విద్యార్థుల్లో నైపుణ్యాన్ని వెలికితీయడానికి ఉపయోగపడతాయని అన్నారు. కార్యక్రమంలో ప్రిన్సిపల్ ఫాదర్ మిల్కీయోర్, కరస్పాండెంట్ ఫాదర్ రెక్స్ ఏంజిలో, వైస్ ప్రిన్సిపల్స్ ఫాదర్ ప్రభుదాస్, బాలాజీభాను, ఎలక్ట్రానిక్స్ విభాగాధిపతి ఎల్.ఏకాంబరం, లక్ష్మీకాంత్ పాల్గొన్నారు.

టీకాతో సర్వైకల్ క్యాన్సర్ దూరం

సమావేశంలో పాల్గొన్న డాక్టర్ విజయభాస్కర్ తదితరులు

కరెన్సీనగర్, న్యూస్‌టుడే: వరల్డ్ క్యాన్సర్ డే సందర్భంగా రోటరీ హెల్త్ ఫౌండేషన్, జైన్ శ్వేతంబర్ తేరా పంత్ మహిళా మండల్ సంయుక్త ఆధ్వర్యంలో ఉచిత సర్వైకల్ క్యాన్సర్ స్క్రీనింగ్ పరీక్ష శిబిరాన్ని బుధవారం గురునానక్ నగర్‌లోని మహిళా మండల్ కార్యాలయంలో నిర్వహించారు. ఈ సందర్భంగా నిర్వహించిన సమావేశంలో రోటరీ ఫౌండేషన్ చైర్మన్ డాక్టర్ పోలవరపు విజయభాస్కర్ మాట్లాడుతూ.. సర్వైకల్ క్యాన్సర్‌తో ఏటా 79 వేల మంది మరణిస్తున్నారని తెలిపారు. అంకాలజిస్ట్ డాక్టర్ పి.అనీల మాట్లాడుతూ.. హెచ్.పి.వి.వ్యాక్సిన్ వేసుకుంటే బాలికలు, మహిళలకు వచ్చే సర్వైకల్ క్యాన్సర్‌ని నివారించవచ్చని, వ్యాక్సిన్‌ను నేషనల్ ఇమ్యునైజేషన్ పథకంలో ప్రభుత్వం చేర్చిందని తెలిపారు. అనంతరం 100 మంది మహిళలకు ఉచిత పాప్‌స్మియర్ పరీక్షలు చేశారు. కార్యక్రమంలో రోటరీ రమణ జీ అధ్యక్ష పహిలంగా, అధ్యక్షుడు సంగీత, కార్యదర్శి మధు, కుసుమదోషి, ఆశోక్ శ్వేత తదితరులు పాల్గొన్నారు.

భూముల మార్కెట్ విలువ పెంపు నిలుపుదలతో మేలు

కరెన్సీనగర్, న్యూస్‌టుడే: కేంద్ర ప్రభుత్వ బడ్జెట్, రాష్ట్రంలో భూముల మార్కెట్ విలువ పెంపును ప్రస్తుతానికి నిలిపివేస్తూ కూటమి ప్రభుత్వం తీసుకున్న నిర్ణయం పట్ల క్రెడాయ్ రాష్ట్ర సంఘం ప్రధాన కార్యదర్శి దాసరి రాంబాబు, అధ్యక్షుడు బాయన శ్రీనివాసరావు, చైర్మన్ బి.శ్రీనివాసులు బుధవారం ఓ ప్రకటనలో హర్షం వ్యక్తం చేశారు. మార్కెట్ విలువ పెంపును నిలిపివేయడం వల్ల గృహాల కొనుగోలుదారులపై పడే రిజిస్ట్రేషన్ భారాన్ని ప్రభుత్వం తప్పించినట్లు అవుతుందని అన్నారు. మార్కెట్లో నగదు లభ్యత పెంచి, రియల్ ఎస్టేట్ రంగం వేగం పుంజుకునేలా చేస్తుందని తెలిపారు. కేంద్ర బడ్జెట్లో మౌలిక సదుపాయాల కోసం భారీగా నిధులు కేటాయించడం, పీఎం ఆవాస్ 2.0 కింద కోటి గృహాల నిర్మాణానికి అవకాశం ఉంటుందని, వీరాటలు [illegible] కొత్త ఆవ కాశాలు లభిస్తాయని తెలిపారు. సహకరించిన సీఎం చంద్రబాబు, రెవెన్యూ శాఖ మంత్రి అనగాని సత్య ప్రసాద్, స్టాంపులు, రిజిస్ట్రేషన్ల శాఖ ఐజీ బి.ఆర్.అంబేడ్కర్‌కు కృతజ్ఞతలు తెలిపారు.

అవినాష్‌కు అభివృద్ధి కనిపించడం లేదు

పటమట, న్యూస్‌టుడే: ఎంపీ శివనాథ్‌పై వైకాపా నాయకుడు దేవినేని అవినాష్ ఇష్టం వచ్చినట్లు మాట్లాడుతున్నారని, రెండేళ్లుగా విజయవాడ పార్లమెంట్ పరిధిలో చేస్తున్న అభివృద్ధి ఆయనకు కనిపించడం లేదని తెదేపా మైనార్టీ సెల్ రాష్ట్ర ప్రధాన కార్యదర్శి మహమ్మద్ ఫతావుల్లా అన్నారు. మంత్రి లోకేశ్ ఆధ్వర్యంలో ఎంపీ శివనాథ్ పథకం ప్రకారం.. జోగి రమేష్ ఇంటిపై దాడి చేయించారని అవినాష్ చేసిన వ్యాఖ్యలను ఆయన ఖండించారు. బుధవారం గురునానక్ కాలనీలోని ఎన్టీఆర్ భవన్‌లో తెదేపా తెలుగు మహిళ రాష్ట్ర ఉపాధ్యక్షురాలు షేక్ ఆశాతో కలిసి విలేకరులతో మాట్లాడారు. వైకాపాకు అనుకూల మీడియా తమపై వంద తప్పుడు కథనాలు రాసినా.. కేసులు పెట్టిన దాఖలాలు లేవని, [illegible] మైనార్టీ నాయకత్వం ఉండకూడదని పథకం ప్రకారం వైకాపా తమపై దుష్ప్రచారం చేస్తోందని ఆరోపించారు. జోగి ఇంటి వద్దకు శాంతి యుతంగా ధర్నా చేయడానికి తాము వెళ్లామని, కానీ తామే దాడి చేసినట్లు అసత్య ఆరోపణలు చేయడం అవినాష్ కుట్ర పూరిత రాజకీయాలకు నిదర్శనమని అన్నారు. మైనార్టీ నేతలు అబ్దుల్ కరీమ్, నసీమా, నూర్ జహాన్, షేక్ సుభాని, ఇర్ఫాన్ అలీ, నజీబ్ తదితరులు పాల్గొన్నారు.

ప్రియమైన గ్యాస్ వినియోగదారులకు విజ్ఞప్తి
గ్యాస్ ఏజెన్సీ అడ్రస్ మార్పు
శ్రీ లలితాదేవి గ్యాస్ ఏజెన్సీ
డోర్ నెం. 56-15-04
పటమట నుండి మార్చబడినది.
ది. 19-02-2026 నుండి
క్రొత్త ఆఫీస్ డోర్ నెం. 54-13/4-3/4
శ్రీనివాసనగర్ బ్యాంక్ కాలని,
NAC కళ్యాణ మండపం నుండి మహానాడు రోడ్‌కు వెళ్ళే రోడ్ చివర డాక్టర్ కార్ వాష్ ప్రక్కన
ప్రతాప్ హాస్పిటల్ ప్రక్కకు మార్చబడినది.
గమనించగలరని మనవి...
ఇట్లు.. యాజమాన్యం
శ్రీ లలితాదేవి గ్యాస్ ఏజెన్సీ
✆ 84999 17444, 98499 96668

'మైనార్టీలకు కూటమి చేసింది శూన్యం'

గుణదల(పటమట), న్యూస్‌టుడే: కేశినేని శివనాథ్ ఎంపీ అయ్యాక ఎన్టీఆర్ జిల్లాను అనేక విధాలుగా దోచుకుంటున్నారని వైకాపా మైనార్టీ నాయకులు మస్తాన్, మీరాహుస్సేన్, రెహాన నహీద్, సయ్యద్ ఆలీమ్ ఆరోపించారు. బుధవారం గుణదలలోని వైకాపా జిల్లా కార్యాలయంలో వారు మాట్లాడుతూ... ఫతావుల్లాతో పాటు కొంతమంది నాయకులు ఎంపీకి భజన బృందంగా మారారని విమర్శించారు. జగన్ ప్రభుత్వంలో మైనార్టీలకు అనేక సంక్షేమ పథకాలు అమలు చేశామని, కూటమి ప్రభుత్వంలో ఏం చేశారో ఫతావుల్లా చెప్పాలని డిమాండ్ చేశారు.

మ్యాన్‌హోల్ పొర్లుతున్నా పట్టించుకోరా?

రాణిగారితోట 18వ డివిజన్ సంగుల పేరయ్య వీధిలో మ్యాన్‌హోల్ కొద్దిరోజులుగా పొంగిపొర్లుతోంది. ప్రజలు రాకపోకలు సాగించడానికి అవస్థలు పడుతున్నారు. దుర్వాసన వెదజల్లడం వల్ల ఇబ్బందులు ఎదుర్కొంటున్నారు. సంబంధిత అధికారులకు ఫిర్యాదు చేసినప్పటికీ పట్టించుకోవడం లేదని స్థానికులు ఆరోపిస్తున్నారు. ఇప్పటికైనా స్పందించాలని కోరుతున్నారు. - కృష్ణలంక, న్యూస్‌టుడే

భవనాల వ్యర్థాలు... తొలగించక ఇక్కట్లు

ఎనిమిదో డివిజన్ కోనేరు లక్ష్మయ్య వీధిలో విద్యా, వ్యాపార సంస్థలు, గిరిజన సంక్షేమ శాఖ కమిషనర్ కార్యాలయం ఉన్నం దున నిత్యం రద్దీగా ఉంటుంది. ఆ రహదారిపై భవనాల వ్యర్థాలు సంచుల్లో తీసుకొచ్చి గుట్టగా పోశారు. ఫలితంగా వాహనదారుల రాకపోకలకు ఇబ్బందులు ఎదురవుతున్నాయి. అధికారులు వాటిని తొలగించాలని కోరుతున్నారు. - మొగల్రాజపురం (విజయవాడ సిటీ), న్యూస్‌టుడే

రహదారి ఆక్రమణ.. రాకపోకలు ఎలా?

కృష్ణలంక 22వ డివిజన్ పాత పోస్టాఫీసు వీధి మొదలు సర్వీసు రోడ్డు వరకు సర్వీసు రోడ్డు ఆక్రమణలు పాల్పడ్డారు. ఆ రోడ్డుపై నుంచే ప్రజలు రాకపోకలు సాగించాలి. రోడ్డును అధిక భాగం చెత్త దుకాణదారులు, మెకానిక్ షెడ్ నిర్వాహకులు, ఆనకొర ఆటోలు ఆక్రమించుకున్నారు. ఫిర్యాదు చేసినా అధికారులు పట్టించుకోవడం లేదని స్థానికులు చెబుతున్నారు. - కృష్ణలంక, న్యూస్‌టుడే

పొదల తొలగింపు

మొగల్రాజపురం(విజయవాడ సిటీ), న్యూస్‌టుడే : ఎనిమిదో డివిజన్‌లోని డీవీ మానర్ హోటల్ వెనుక వైపు రోడ్డులో విద్యుత్తు స్తంభానికి పొదలు అల్లుకున్నాయి. అవి ప్రమాదకరంగా మారాయని స్థానికులు ఆందోళన వ్యక్తం చేస్తున్నారు. ఆ సమస్యపై గత నెల 30న 'ఈనాడు'లో 'అల్లుకున్న పొదలు...తొలగిస్తే మేలు' శీర్షికన కథనం ప్రచురితమైంది. అధికారులు స్పందించారు. సిబ్బందిని పంపి పొదలు తీయించివేశారు.

ఎన్ఆర్ఐలో నేటి నుంచి డిఫెన్స్ సైన్స్ కాంక్లేవ్

గోడప్రతిని ఆవిష్కరిస్తున్న కళాశాల చైర్మన్ రావి వెంకటరావు, ఏఎస్‌టీసీ కార్యదర్శి నరసింహారావు తదితరులు

ఆగిరిపల్లి, న్యూస్‌టుడే: ఆగిరిపల్లి సమీపంలోని ఎన్ఆర్ఐ ఇంజినీరింగ్ కళాశాలలో ఈ నెల 5, 6 తేదీల్లో డిఫెన్స్ సైన్స్ కాంక్లేవ్ నిర్వహిస్తున్నట్లు చైర్మన్ డా.రావి.వెంకటరావు తెలిపారు. గోడ ప్రతులను బుధవారం ఆవిష్కరించారు. ఎన్ఆర్ఐ ఇన్‌స్టిట్యూట్ ఆఫ్ టెక్నాలజీ, హైదరాబాద్‌కు చెందిన ఏఎస్‌టీసీ (అకాడమీ ఫర్ సైన్స్, టెక్నాలజీ అండ్ కమ్యూనికేషన్) సంయుక్తంగా కాంక్లేవ్ నిర్వహిస్తున్నట్లు వెల్లడించారు. ప్రిన్సిపల్ డా.సి.నాగభాస్కర్ మాట్లాడుతూ.. డీఆర్‌డీవో మాజీ చైర్మన్, నీతి ఆయోగ్ సభ్యుడు డా.విజయ్ కుమార్ సారస్వత్ ముఖ్యఅతిథిగా పాల్గొని ఈ నెల 6న కాంక్లేవ్ ప్రారంభిస్తారని తెలిపారు.
● మొదటి రోజు 5న 'యంగ్ సైంటిస్ట్ కాంక్లేవ్'కు ఐజీసీఏఆర్ మాజీ డైరెక్టర్ డా.బి.వెంకట్రామన్ ముఖ్యఅతిథిగా పాల్గొంటారని, యువ శాస్త్రవేత్తలు, విద్యార్థులు ఓరల్, పోస్టర్ ప్రెజెంటేషన్ల ద్వారా ప్రతిభను ప్రదర్శిస్తారని తెలిపారు. యంగ్ సైంటిస్ట్ కాంక్లేవ్‌లో ప్రధాన ఆకర్షణగా రాకెట్ లాంచింగ్ ఉంటుందని చెప్పారు. కాంక్లేవ్‌లో 25 మంది శాస్త్రవేత్తలు పాల్గొంటారని తెలిపారు. ఏఎస్‌టీసీ కార్యదర్శి సి.ఎల్.నరసింహారావు, కళాశాల సీఈవో ఎం.సాయితేజ్ తదితరులు పాల్గొన్నారు.

ముందస్తు పరీక్షలతోనే వ్యాధి గుర్తింపు

ర్యాలీలో పాల్గొన్న విద్యార్థులు, అతిథులు

లబ్బీపేట(విజయవాడ సిటీ), న్యూస్‌టుడే : వరల్డ్ క్యాన్సర్ డే సందర్భంగా జూనియర్ ఛాంబర్ ఇంటర్నేషనల్, విజయవాడ ఇంపాక్ట్ ఆధ్వర్యంలో లబ్బీపేటలోని సిద్ధార్థ మహిళా కళాశాలలో బుధవారం సర్వైకల్ క్యాన్సర్‌పై అవగాహన ప్రదర్శన నిర్వహించారు. ఈ సందర్భంగా గుంటూరులోని హోప్ విన్ హాస్పిటల్ కో ఫౌండర్ డాక్టర్ జేసీ షామా సుల్తానా మాట్లాడుతూ.. క్యాన్సర్ పట్ల మహిళలు అప్రమత్తంగా ఉండాలని, ముందస్తు పరీక్షలు చేసుకోవాలని సూచించారు. నివారణ చర్యల గురించి వివరించారు. కార్యక్రమంలో జేసీఐ విజయవాడ ఇంపాక్ట్ అధ్యక్షుడు కొల్లేటి విజయ్, ఉపాధ్యక్షుడు లక్కం రవీంద్రరెడ్డి, ప్రిన్సిపల్ వి.వి.సుబ్రహ్మణ్య కుమార్ తదితరులు పాల్గొన్నారు.

దైనందిని ఆవిష్కరణ

నగరపాలక సంస్థ, న్యూస్‌టుడే: విజయవాడ నగర పాలక సంస్థకు చెందిన దైనందినిని మేయర్ రాయన భాగ్యలక్ష్మి బుధవారం తన ఛాంబర్‌లో ఆవిష్కరించారు. ఈ సందర్భంగా ఆమె మాట్లాడుతూ... నగర పాలక సంస్థకు చెందిన సేవలన్నింటినీ సమగ్రంగా ప్రజలకు అందుబాటులోకి తీసుకువచ్చేందుకు దైనందిని రూపొందించినట్లు తెలిపారు. కార్యక్రమంలో ఇన్‌ఛార్జి చీఫ్ ఇంజినీరు పి.సత్యకుమారి, అకౌంట్స్ విభాగం అధికారులు చక్రవర్తి, బి.సత్యనారాయణమూర్తి, సహాయ ఆరోగ్య అధికారి అన్నపూర్ణ, ఎస్టేట్ అధికారి ఎ.శ్రీధర్ తదితరులు పాల్గొన్నారు.

ప్రకటన

NTR జిల్లా, మైహోమ్ కాంప్లెక్స్, బి. ఎఫ్-2, మాచవరం, విజయవాడ టౌన్, కాపురస్తులు నా క్లయింటు శ్రీమతి జోష్యుల సీతారామలక్ష్మి, భర్త శివకుమార్ గారి సూచనల మేరకు యావన్మందికీ తెలియజేయునది ఏమనగా..

మ॥శ్రీ గుణదల సబ్‌రిజిస్ట్రారు వారి కార్యాలయములో ది.22-01-2004న దస్తావేజు నెం. 206/2004గా రిజిస్టర్ కాబడిన క్రయ దస్తావేజు ద్వారా నా క్లయింటు దిగువ షెడ్యూలు స్థిరాస్తిని కొనుగోలు చేసి వారి సర్వసంపూర్ణ హక్కు భుక్తములలో అనుభవిస్తూయున్నారు. ది. 20-01-2026వ తేదీన ఉదయం గం॥ 10-00లకు దిగువ షెడ్యూలు దాఖలా ఆస్తికి గూర్చిన స్థిరాస్తి విక్రయ దస్తావేజు ఒరిజినల్ దస్తావేజు అనగా మ॥శ్రీ గుణదల సబ్‌రిజిస్ట్రారు వారి కార్యాలయములో దస్తావేజు నెం: 206/2004గా రిజిస్టర్ కాబడిన ఒరిజినల్ విక్రయ దస్తావేజును నా క్లయింటు తన గృహము నుండి ఫొటోస్టాట్ నిమిత్తం తీసుకొని వెళ్లే మార్గ మధ్యమున పోయినది అని తెలియపరచినారు. కావున సదరు దస్తావేజు దొరికిన వారు ఏవిధముగా దుర్వినియోగ పరచినా నా క్లయింటు తీసుకొనే సివిల్, క్రిమినల్ చర్యలకు బాధ్యులు అగుదురు. సదరు దస్తావేజు ఒరిజినల్ దొరికిన వారు ఈ క్రింది తెలియపరచిన చిరునామాకు ఈ ప్రకటన తేదీ లగాయితు వారం రోజుల లోపుల ఇచ్చిన యెడల తగు బహుమానము ఇవ్వబడును.

షెడ్యూల్: కృష్ణా జిల్లా, విజయవాడ జిల్లా రిజిస్ట్రారు వారి పరిధిలోని గుణదల సబ్ రిజిస్ట్రారు వారి యిలాకా, విజయవాడ మున్సిపల్ కార్పొరేషన్ ఏరియాలోకి చేరిన, మాచవరం డ్రై బ్లాక్ నెం. 14, అన్ సర్వేయిడ్ డ్రై బ్లాక్ నెం.14, రెవిన్యూ వార్డు నెం.16, బ్లాక్ నెం.17, ఎన్.టి.యస్.నెం.16, డోర్ నెం.31-23-9 దాఖలా మొత్తం చ॥గ॥ 1982-0 స్థలములో నిర్మించబడిన మైహోమ్ అను పేరు గల అపార్ట్‌మెంటులో ఫస్ట్ ఫ్లోర్ ఫ్లాట్ నెం. బి.ఎఫ్- 2 దాఖలా అనిర్దిష్టపు హక్కుగా గల చ॥గ॥ 49-37లు లేక చ॥మీ॥ 41-281 స్థిరాస్తి స్థలముతో సహా ప్రస్తుత అసెస్మెంటు నెం.200387 దాఖలా ఫ్లాటుకు **హద్దులు: తూర్పు:** బాల్కనీ హద్దు, **దక్షిణం:** ఎ బ్లాక్ హద్దు, **పడమర:** కామన్ పాసేజ్, **ఉత్తరం:** బి.ఎఫ్-3 ఫ్లాటు హద్దు.

ఇట్లు: SV Subba Rao, L.V.V.N. Bhanu Priya, SRVSS Lakshmi, J. Jaya Laksmi, Advocates,
G-3, 3rd Floor, Classic Towers, Moghalrajpuram Vijayawada-10,
Ph: 94414 63180, 99856 63743

సౌర విద్యుత్తు వ్యవస్థ ఏర్పాటుపై శిక్షణ

వేదికపై సీఎండీ పుల్లారెడ్డి, కమలాకర్‌బాబు, మూర్తి తదితరులు

లబ్బీపేట(విజయవాడ సిటీ), న్యూస్‌టుడే : ఏషియన్ డెవలప్‌మెంట్ బ్యాంక్, నూతన పునరుత్పాదక ఇంధన మంత్రిత్వ శాఖ (ఎంఎన్ఆర్ఈ) ఆధ్వర్యంలో ఉచిత విద్యుత్తు రాయితీ పొందుతున్న ఎస్సీ, ఎస్టీ వినియోగదారులకు సౌర విద్యుత్తు వ్యవస్థ ఏర్పాటుపై ఎస్ఈ, ఈఈలకు ఒక రోజు శిక్షణ కార్యక్రమాన్ని ఎంజీ రోడ్డులోని ఓ హోటల్లో బుధవారం నిర్వహించారు. ఈ సందర్భంగా ఏపీసీపీడీసీఎల్ సీఎండీ పి.పుల్లారెడ్డి మాట్లాడుతూ.. రాష్ట్రంలో 200 యూనిట్ల లోపు విద్యుత్తు వినియోగిస్తున్న ఎస్సీ, ఎస్టీ వినియోగదారులు 1,91,242 మంది ఉన్నారని వెల్లడించారు. వారందరికీ పీఎం సూర్యఘర్ పథకం కింద వంద శాతం రాయితీతో సౌర విద్యుత్తు సదుపాయం కల్పించాలనేది లక్ష్యమని తెలిపారు. అందుకు అనుగుణంగా చర్యలు తీసుకొని త్వరగా ప్రక్రియ పూర్తి చేయాలని ఆదేశించారు. నెడ్‌క్యాప్ ఉపాధ్యక్షుడు, ఎండీ ఎం.కమలాకర్ బాబు, ఎంఎన్ఆర్ఈ డైరెక్టర్ (ప్రాజెక్ట్స్) టీవీఎస్ఎన్ మూర్తి తదితరులు పాల్గొన్నారు.

పునరావాస కేంద్రాల నిర్వహణకు దరఖాస్తుల ఆహ్వానం

విజయవాడ నగరపాలక సంస్థ, న్యూస్‌టుడే: భిక్షాటన చేసే వ్యక్తుల కోసం ఏర్పాటు చేసే పునరావాస కేంద్రాలను నిర్వహించేందుకు ఆసక్తి ఉన్న ఎన్జీవో సంస్థల నుంచి దరఖాస్తులు ఆహ్వానిస్తున్నట్లు యూసీడీ ప్రాజెక్టు అధికారి ఒక ప్రకటనలో బుధవారం తెలిపారు. ఆశ్రమాల్లో స్వచ్ఛంద సేవ, వృత్తి శిక్షణ, వైద్యం, పరిశుభ్రత, సహాయం మొదలైన అంశాల్లో అనుభవం ఉన్న ఎన్‌జీవో సంస్థలు ఈ నెల 10వ తేదీ లోపు నగర పాలక సంస్థలో సంబంధిత అధికారి దరఖాస్తు చేయాలని కోరారు. ఈ అవకాశాన్ని సద్వినియోగం చేసుకోవాలని సూచించారు.

'స్టెల్లా'లో అంతర్జాతీయ తెలుగు సదస్సు

పోస్టరు ఆవిష్కరిస్తున్న ప్రిన్సిపల్ సిస్టర్ ఇన్యాసమ్మ తదితరులు

పటమట, న్యూస్‌టుడే: మారిస్ స్టెల్లా కళాశాల తెలుగు విభాగం, నెల్లూరులోని ప్రాచీన తెలుగు విశిష్ట అధ్యయన కేంద్రం సంయుక్త ఆధ్వర్యంలో ఫిబ్రవరి 5, 6 తేదీల్లో అంతర్జాతీయ తెలుగు సదస్సు నిర్వహించనున్నట్లు ప్రిన్సిపల్ సిస్టర్ ఇన్యాసమ్మ తెలిపారు. బుధవారం కళాశాలలో సదస్సు పోస్టర్లను అధ్యాపకులతో కలిసి ఆమె ఆవిష్కరించారు. ఈ సందర్భంగా ఆమె మాట్లాడుతూ 'భారతీయ జ్ఞాన పరంపర - తెలుగు సాహిత్యం' అనే అంశంపై సదస్సు ఉంటుందని, విద్యావేత్తలు, విశ్వవిద్యాలయాధిపతులు తదితరులు హాజరై ప్రసంగిస్తారని తెలిపారు. డిగ్రీ, ఇంటర్ కళాశాలల వైస్ ప్రిన్సిపల్స్ సిస్టర్ ఆశ, ఉషాకుమారి, తెలుగు, హిందీ హెచ్‌వోడీలు వి.ఎన్.మంగాదేవి, కరుణ హారిక, అధ్యాపకుడు శ్రీనివాసరావు తదితరులు పాల్గొన్నారు.

ఆంధ్రప్రదేశ్ రాష్ట్ర ఆర్థిక సంస్థ
విజయవాడ బ్రాంచి
1వ అంతస్తు, ప్లాటు నెం.పిహెచ్‌టి-2, యల్ఆర్-3, ఇండస్ట్రియల్ ఎస్టేట్, జవహర్ ఆటోనగర్, విజయవాడ-520007.
ఫోన్ : 0866-2463944, 9949358510, E-mail: vijayawada@apsfc.com
APSFC

స్వాధీనతా ప్రకటన
(అనుబంధము IV చట్టములోని రూల్ 8(1)) (స్థిరాస్తిపై)

సెక్యూరిటైజేషన్ అండ్ రీకన్‌స్ట్రక్షన్ ఆఫ్ ఫైనాన్షియల్ ఎస్సెట్స్ అండ్ ఎన్‌ఫోర్స్‌మెంట్ ఆఫ్ సెక్యూరిటీ ఇంటరెస్ట్ యాక్ట్, 2002 (54 ఆఫ్ 2002) ప్రకారము ఆంధ్రప్రదేశ్ స్టేట్ [illegible] రూ.30,79,000/- [illegible] ది.03-12-2025 [illegible] ది.31-01-2026 [illegible] రూ.32,36,030/- [illegible]

[illegible]

తేది : 02-02-2026
ప్రదేశము : విజయవాడ
సం/- అధీకృత అధికారి
ఆంధ్రప్రదేశ్ స్టేట్ ఫైనాన్షియల్ కార్పొరేషన్

ఈనాడు
దినపత్రికలో అన్ని రకాల ప్రకటనల (అడ్వర్టైజ్‌మెంట్స్) కొరకు
Cell: 98496 97616

పీహెచ్‌డీ విధి విధానాలపై తీర్మానాలు

ఎన్టీఆర్ ఆరోగ్య విశ్వవిద్యాలయం, న్యూస్‌టుడే: నగరంలోని డాక్టర్ ఎన్టీఆర్ ఆరోగ్య విశ్వవిద్యాలయం పీహెచ్‌డీ కమిటీ సమావేశం వీసీ డాక్టర్ పి.చంద్రశేఖర్ అధ్యక్షతన బుధవారం నిర్వహించారు. ప్రధానంగా పీహెచ్‌డీ విధివిధానాలు, కొత్త గైడ్‌లు, మార్గదర్శకుల గుర్తింపు, కేంద్రాల పరిశీలన, ఫ్యాకల్టీ రీసెర్చ్ (గ్రాంట్స్) దరఖాస్తులు తదితర అంశాలపై చర్చించి తీర్మానాలు చేశారు. రిజిస్ట్రార్ డాక్టర్ సాయి సుధీర్, రీసెర్చ్ డైరెక్టర్ డాక్టర్ ఎం.లక్ష్మీసూర్యప్రభ, పబ్లికేషన్ డైరెక్టర్ డాక్టర్ సుధ, పీహెచ్‌డీ కమిటీ సభ్యులు పాల్గొన్నారు.

మాట్లాడుతున్న వీసీ డాక్టర్ చంద్రశేఖర్, పక్కన రిజిస్ట్రార్ సాయి సుధీర్ తదితరులు

(c) eenadu

నందిగామ

• నందిగామ • జగ్గయ్యపేట

తూకంలో తేడాలు వద్దు

రేషన్ దుకాణాన్ని పరిశీలిస్తున్న ఆర్డీవో బాలకృష్ణ

కంచికచర్ల, న్యూస్‌టుడే: రేషన్ సరకులను లబ్ధిదారులకు నిర్ణీత సమయాల్లో పంపిణీ పూర్తి చేయాలని, పారదర్శకత పాటించాలని ఆర్డీవో కె.బాలకృష్ణ సూచించారు. కంచికచర్లలోని పలు రేషన్ దుకాణాలను బుధవారం ఆయన పరిశీలించారు. తూకంలో తేడాలు ఉండకూడదని అన్నారు. తహసీల్దారు నరసింహారావు, రెవెన్యూ సిబ్బంది పాల్గొన్నారు.

రోడ్ల అభివృద్ధికి రూ.1.15 కోట్లు మంజూరు

నందిగామ, న్యూస్‌టుడే: నందిగామ నియోజకవర్గంలో పలు రహదారుల అభివృద్ధికి రూ.1.15 కోట్లు మంజూరైనట్టు ప్రభుత్వ విప్ తంగిరాల సౌమ్య తెలిపారు. ఈ మేరకు నందిగామలో బుధవారం ఆమె ఒక ప్రకటన విడుదల చేశారు. పంచాయతీరాజ్ శాఖ పరిధిలోని స్పెషల్ అసిస్టెన్స్ టూ స్టేట్ క్యాపిటల్ ఇన్వెస్ట్‌మెంట్ నిధులు ప్రత్యేకంగా కేటాయించారని చెప్పారు. కేసీ రోడ్డు నుంచి బత్తినపాడు వరకు రహదారి అభివృద్ధికి రూ.60 లక్షలు, సీపీడీ ఆర్అండ్‌బీ రోడ్డు నుంచి మున్నలూరు వరకు రహదారి నిర్మాణానికి రూ.55 లక్షలు కేటాయించారని చెప్పారు. గ్రామాల్లో మౌలిక సదుపాయాల కల్పనకు ప్రభుత్వం ప్రాధాన్యం ఇస్తోందన్నారు. నిధులు మంజూరు చేసిన సీఎం చంద్రబాబు నాయుడు, డిప్యూటీ సీఎం పవన్‌కల్యాణ్, ఎంపీ కేశినేని శివనాథ్‌లకు ఎమ్మెల్యే కృతజ్ఞతలు చెప్పారు.

నందిగామ, న్యూస్‌టుడే: కంచికచర్ల మండలంలో రోడ్ల అభివృద్ధికి జిల్లా మినరల్ ఫౌండేషన్ నిధులు రూ.1.50 కోట్లు మంజూరయ్యాయని ప్రభుత్వ విప్ సౌమ్య వెల్లడించారు. గనుల ప్రభావిత ప్రాంతాల్లో మౌలిక సదుపాయాలు అభివృద్ధికి డీఎంఎఫ్ నిధులు కేటాయిస్తారని తెలిపారు. మండలంలో దొనబండ-కీసర రోడ్డును జాతీయ రహదారి అమరవరం అడ్డరోడ్డు వద్ద నుంచి మోగులూరు వరకు 14వ కి.మీ నుంచి 21.28 కి.మీ వరకు అభివృద్ధి చేయనున్నట్లు చెప్పారు. ఈ రోడ్డు అభివృద్ధి చేస్తే కంచికచర్ల మండలంలో పలు గ్రామాల ప్రజలకు ఉపయోగకరంగా ఉంటుందని సౌమ్య తెలిపారు.

మేమున్నాం.. మీకు తోడుగా.. 10 AM to 1 PM
జగ్గయ్యపేట: 8008 574714, నందిగామ: 8008 574713

స్పందన: పట్టణంలోని విలియంపేటలో వీధి లైట్లు సరిగా వెలగడలేదని దానివల్ల రాత్రి సమయంలో బయటకు రావడానికి ఇబ్బందులు పడుతున్నామని స్థానికులు మేమున్నాం మీకు తోడుగా.. ద్వారా మున్సిపల్ కమిషనర్‌కు తెలియజేశారు. ఆయన వెంటనే స్పందించి మున్సిపల్ సిబ్బందితో మరమ్మతులు చేయించారు.

? పట్టణంలోని కాకానినగర్‌లో డ్రైనేజీలు పూడిక నిండి దుర్గంధం, దోమలతో తీవ్ర ఇబ్బందులు ఎదుర్కొంటున్నాం. అధికారులు తక్షణమే స్పందించాలి. **- స్థానికులు**

✔ వెంటనే సిబ్బందిని పంపి పూడిక తీయిస్తాం. ప్రజలకు ఇబ్బంది లేకుండా చూస్తాం. **- మున్సిపల్ కమిషనర్ వెంకటకృష్ణరావు** – న్యూస్‌టుడే, జగ్గయ్యపేట గ్రామీణం

‘ఆలయ ఛైర్మన్ పదవి జనసేనకు కేటాయించాలి’

జగ్గయ్యపేట గ్రామీణం, న్యూస్‌టుడే: మండలంలోని తిరుమలగిరి వేంకటేశ్వరస్వామి దేవస్థానంలో ఆలయ ధర్మకర్తల మండలి ఛైర్మన్‌తో బోర్డు సభ్యుల పదవులు మూడు జనసేన పార్టీకి కేటాయించాలని ఆ పార్టీ నాయకులు ఎమ్మెల్యే శ్రీరాం తాతయ్యను కోరారు. పట్టణంలోని శ్రీరాం తాతయ్యను ఆయన నివాసంలో మర్యాదపూర్వకంగా కలిసి వినతిపత్రం అందించారు.

ఎన్నెస్పీ నీరు రాక.. వేదాద్రి ఎత్తిపోతల లేక..

నందిగామ, పెనుగంచిప్రోలు, న్యూస్‌టుడే

నాగార్జునసాగర్ కాలువకు నీరు పూర్తి స్థాయిలో విడుదల చేయట్లేదు. వేదాద్రి ఎత్తిపోతల పథకం పనిచేయకపోవడం వల్ల సాగునీరు లేక పైర్లు ఎండిపోతున్నాయి. కీలక దశలో నీరు లేకపోవడం వల్ల దిగుబడులు పూర్తిగా తగ్గిపోతాయని రైతులు ఆందోళన చెందుతున్నారు.

ఎన్నెస్పీ జోన్-2 పరిధిలో దేవినేని వెంకటరమణ బ్రాంచి కెనాల్‌కు తెలంగాణలోని చెరువుమాధారం చెరువు వద్ద నుంచి సాగునీరు వస్తుంది. ఇక్కడి నుంచి 980 క్యూసెక్కుల నీరు విడుదల చేయాలి. కానీ 540 క్యూసెక్కులు మాత్రమే వస్తుంది. ఈ నీరు బండిపాలెం హెడ్‌రెగ్యులేటర్ వద్దకు వచ్చేసరికి వంద క్యూసెక్కులు లోపే ఉంటుంది. దీంతో ఎన్నెస్పీ ఆయకట్టు చివరిలో ఉన్న కంచల, ఏటూరు మేజర్, నవాబుపేట మేజర్, మైనర్ కాలువలకు నీరు రావట్లేదు. దీంతో వరి, మొక్కజొన్న, మిర్చి, పసుపు పైర్లు ఎండిపోతున్నాయి.

కంచల మేజర్ కాలువ

పెట్టుబడులు పూర్తిగా పెట్టాక సాగునీరందక పైర్లు దెబ్బతింటున్నాయి. నందిగామ డివిజన్‌లో 34 మంది లస్కర్లు పని చేయాల్సింది. ప్రస్తుతం నలుగురే ఉండడం వల్ల కాలువపై పర్యవేక్షణ కొరవడింది.

❖ **కంచల, ఏటూరు మేజర్లకు అందని నీరు..**

నందిగామ ప్రాంతానికి సాగునీరందించే కంచల మేజర్ కాలువ 22 కి.మీ ఉండగా ప్రస్తుతం 0 నుంచి 5 కి.మీ వరకే నీరు వస్తోంది. ఏటూరు మేజర్ కాలువకు 4 కి.మీ వరకు అందడం కనాకష్టంగా ఉంది. దీంతో వెయ్యి ఎకరాల్లో మిర్చి, 1500 ఎకరాల్లో మొక్కజొన్న, 700 ఎకరాల్లో పసుపు, 2000 ఎకరాల్లో దాళ్వా వరి పైర్లు ఎండిపోతున్నాయి. నందిగామ మండలం చెర్వుకొమ్ముపాలెం, తక్కెళ్లపాడు, లింగాలపాడు, అడవిరావులపాడు, పెనుగంచిప్రోలు మండలం నవాబుపేట, కొణకంచి, బండిపాలెం వద్ద వరి, మొక్కజొన్న, పసుపు పైర్లు దెబ్బతింటున్నాయి. వెంటనే బ్రాంచి కెనాల్‌కు పూర్తి స్థాయిలో సాగునీరు సరఫరా చేస్తేనే దిగువకు రాని పరిస్థితి ఉంది.

ఎండుతున్న పైర్లు.. ఆందోళనలో రైతులు

❖ **ఆదుకోని పథకం..:** వేదాద్రి ఎత్తిపోతల పథకం పనిచేయకపోవడం వల్ల ఎన్నెస్పీ నీటిపైనే ఆధారపడాల్సి వస్తోంది. ఈ పథకం ప్రారంభమయ్యేలోపు ట్రాన్స్‌ఫార్మర్‌లో ఆయిల్, రాగి తీగ చోరీకి గురైంది. దీంతో విద్యుత్తు సరఫరా లేక స్కీం పని చేయట్లేదు. వేదాద్రి పని చేస్తే ఎన్నెస్పీ కాలువలోకి కృష్ణా నది నీరు చేరేది. దీంతో కంచల మేజర్‌కు పూర్తి స్థాయిలో సాగునీరందేది.

❖ 980 క్యూసెక్కుల నీరివ్వాలి

బ్రాంచి కెనాల్‌కు 980 క్యూసెక్కుల నీరివ్వాలి. ప్రస్తుతం సగం కూడా రాకపోవడం వల్ల దిగువకు రావట్లేదు. ఎన్నెస్పీ అధికారులు చర్యలు తీసుకోవాలి. లేకపోతే పైర్లు ఎండిపోతాయి. **- రాటకొండ చంద్రశేఖర్, డీసీ అధ్యక్షుడు, ఎన్నెస్పీ**

‘అల్లర్లు సృష్టించేందుకు వైకాపా కుట్ర’

నందిగామ, న్యూస్‌టుడే: తిరుమల శ్రీవారి లడ్డూ ప్రసాదంలో కల్తీ జరిగిందని నిర్ధారణ అయ్యాక ప్రతిపక్ష వైకాపా కావాలని దురుద్దేశంతో రాజకీయాలు చేస్తోందని భాజపా జిల్లా ఓబీసీ ప్రధాన కార్యదర్శి తొర్లికొండ సీతారామయ్య విమర్శించారు. నందిగామలో బుధవారం ఆయన మాట్లాడుతూ స్వామివారి విషయంలో రాజకీయాలు చేసే వారికి వినాశనం తప్పదని హెచ్చరించారు. తమ తప్పులను కప్పిపుచ్చుకోవడానికి వైకాపా నాయకులు అసత్యాలను ప్రచారం చేస్తున్నారని దుయ్యబట్టారు. రాష్ట్రంలో అనవసరంగా అల్లర్లు సృష్టించేందుకు ప్రయత్నాలు చేస్తున్నారని సీతారామయ్య తెలిపారు.

అర్హులందరికీ సీఎం సహాయనిధి సాయం

మంజూరు పత్రాలు అందుకున్న లబ్ధిదారులతో ప్రభుత్వ విప్ సౌమ్య

నందిగామ, న్యూస్‌టుడే: రాష్ట్రంలో అర్హులందరికీ కూటమి ప్రభుత్వం తగు సహాయం అందిస్తోందని ప్రభుత్వ విప్ తంగిరాల సౌమ్య తెలిపారు. స్థానిక కాకాని నగర్‌లోని ఎమ్మెల్యే కార్యాలయంలో బుధవారం నందిగామ నియోజకవర్గంలో 46 మందికి రూ.22.86 లక్షలు సీఎంఆర్ఎఫ్ సాయం మంజూరు కాగా వారికి పత్రాలు అందజేశారు. సౌమ్య మాట్లాడుతూ పేదలు ఎవరైనా తన వద్దకు వైద్యం కోసం వస్తే వెంటనే సీఎం కార్యాలయానికి ప్రతిపాదనలు పంపిస్తున్నట్లు చెప్పారు. మున్సిపల్ ఛైర్‌పర్సన్ మండవ కృష్ణకుమారి, మార్కెట్ యార్డుల ఛైర్మన్ల సంఘ రాష్ట్ర ఉపాధ్యక్షుడు కోగంటి బాబు, ఎన్ఎస్పీ ప్రాజెక్టు కమిటీ ఛైర్మన్ కోట వీరబాబు, నాయకులు వాసిరెడ్డి ప్రసాద్, అమ్మినేని జ్వాలాప్రసాద్, మేకల సుధాకర్, యేచూరి రామకృష్ణ, వీరాస్వామి తదితరులు పాల్గొన్నారు.

పంట పరిశీలిస్తున్న కేవీకే శాస్త్రవేత్త వెంకటరెడ్డి

వైఎల్ఎం-146 రకం నువ్వు సాగుతో అధిక దిగుబడి

నందిగామ గ్రామీణం, న్యూస్‌టుడే: మండలంలోని పల్లగిరి, గోళ్లమూడి గ్రామాల్లో రబీ పంటగా సాగు చేస్తున్న నువ్వుల పంటను బుధవారం గరికపాడు కృషి విజ్ఞాన కేంద్రం(కేవీకే) వ్యవసాయ విస్తరణ శాస్త్రవేత్త డాక్టర్ ఐ.వెంకటరెడ్డి క్షేత్ర సందర్శనలో భాగంగా పరిశీలించారు. జాతీయ ఆహార భద్రత మిషన్ కింద అధిక దిగుబడినిచ్చే వైఎల్ఎం-146 రకం నువ్వు విత్తనాలను కేవీకే ద్వారా రైతులకు ఉచితంగా అందజేసి సాగు చేయిస్తున్నారు. శాస్త్రవేత్త మాట్లాడుతూ రబీ, వేసవిలో సాగుకు అనువైన ఈ రకం 75 రోజుల్లో కోతకు వస్తుందన్నారు. ఒక్కో మొక్కకు సగటున 67-96 కాయలు, ఒక్కో కాయలో 45-51 గింజలు ఉంటాయన్నారు. హెక్టారుకు 7-10 క్వింటాళ్ల దిగుబడి వస్తుందని చెప్పారు. ఈ రకం కృష్ణా జోన్ పరిధిలోని గుంటూరు, ఎన్టీఆర్, ప్రకాశం జిల్లాలకు అనువైందిగా చెప్పారు.

దైనందిని ఆవిష్కరణ

జగ్గయ్యపేట గ్రామీణం, న్యూస్‌టుడే: పట్టణంలోని తహసీల్దార్ కార్యాలయంలో తహసీల్దార్ మనోహర్ బుధవారం రాష్ట్ర వీఆర్వోల సంఘం-2026 డైరీ ఆవిష్కరించారు. రాటకొండ శ్రీనివాసరావు, షేక్ హుస్సేన్, లచ్చానాయక్, శ్రీదేవి, అనూష్‌బాబు తదితరులు పాల్గొన్నారు.

మహా శివరాత్రి ఏర్పాట్ల పరిశీలన

నందిగామ గ్రామీణం, న్యూస్‌టుడే: మండలంలోని దాములూరు శివారు కూడలి సంగమేశ్వరస్వామి దేవాలయంలో మహా శివరాత్రి ఏర్పాట్లను బుధవారం రాత్రి విజయవాడ రూరల్ డీసీపీ లక్ష్మీనారాయణ పరిశీలించారు. సీఐ వైవీఎల్ నాయుడు, దేవాలయ ఛైర్మన్ గింజుపల్లి శ్రీనివాసరావు, సర్పంచి గాదెల వెంకట రామారావుతో చర్చించారు. భక్తులకు ఇబ్బందిలేకుండా దేవాలయం వద్ద, వైరా, కట్టలేరులో పుణ్యస్నానాలకు ఏర్పాట్లు చేయించాలని చెప్పారు. అనంతరం గ్రామ సభ నిర్వహించారు. సైబర్ నేరాలపై డీసీపీ ప్రజలకు అవగాహన కల్పించారు. మహిళా ఎస్ఐ వి.మహతి, తెదేపా నాయకులు చల్లా తులసారావు, చెరుకూరు సాంబశివరావు, తోట నాగమల్లేశ్వరరావు తదితరులు పాల్గొన్నారు.

మాట్లాడుతున్న ఎస్ఐ మహతి, వేదికపై డీసీపీ లక్ష్మీనారాయణ, సీఐ వైవీఎల్ నాయుడు

రామలింగేశ్వరస్వామికి పవళింపు సేవలు

నందిగామ గ్రామీణం, న్యూస్‌టుడే: నందిగామ శివాలయంలో బుధవారం రాత్రి రామలింగేశ్వరస్వామికి పవళింపు సేవలు నిర్వహించారు. స్వామివారి ఉత్సవ మూర్తులతో ద్వాదశ ప్రదక్షిణలు చేశారు. శివాలయ స్థానాచార్యులు ఎం.బాలశశాంకమౌళి, అర్చకులు డి.బాలకృష్ణశాస్త్రి, వైఎస్ఆర్‌కే ప్రసాద్ బృందం ఈ క్రతువు నిర్వహించింది. భక్తులు సంకీర్తనలు ఆలపించారు.

సమయం సద్వినియోగం చేసుకోండి

మాట్లాడుతున్న డీఈవో చంద్రకళ

జగ్గయ్యపేట గ్రామీణం, న్యూస్‌టుడే: పట్టణంలోని బాలికల, బాలుర ఉన్నత పాఠశాలల్లో బుధవారం డీఈవో ఎల్.చంద్రకళ తనిఖీలు నిర్వహించారు. 10వ తరగతి విద్యార్థులకు అమలు చేస్తున్న 100 రోజుల ప్రణాళికను పరిశీలించారు. ఆమె మాట్లాడుతూ సమయాన్ని సద్వినియోగం చేసుకుని పరీక్షల్లో మంచి మార్కులు సాధించాలని సూచించారు. ఆయా పాఠశాలల ఉపాధ్యాయులు, అధికారులు తదితరులు పాల్గొన్నారు.

ఆకట్టుకున్న లేగదూడల అందాల పోటీలు

నందిగామ గ్రామీణం, న్యూస్‌టుడే: మండలంలోని కొండూరులో బుధవారం పశుసంవర్ధక శాఖ ఆధ్వర్యంలో లేగదూడలకు అందాల పోటీలు నిర్వహించారు. ఇందులో 47 లేగదూడలను ప్రదర్శించారు. వీటిని పశుసంవర్ధక శాఖ జేడీ ఎం.హనుమంతరావు పరిశీలించి అందంగా, ఆరోగ్యంగా ఉన్న వాటిని ఎంపిక చేశారు. పశుపోషకులు మువ్వా శ్రీనివాసరావు ప్రథమ, లగడపాటి సంగయ్య ద్వితీయ, జొన్నలగడ్డ శ్రీనివాసరావుకు తృతీయ బహుమతులు సాధించారు. 30 మంది పశుపోషకులకు ప్రోత్సాహక బహుమతులు అందజేశారు. వీరికి లివర్‌టానిక్, మినరల్ మిక్చర్ పోషకాలు అందజేశారు. డీఎల్‌డీఏ ఈవో నాగభూషణం, పశుసంవర్ధక శాఖ నందిగామ డిప్యూటీ డైరెక్టర్ మోసెస్‌వెస్లీ, ఏడీలు కృష్ణమూర్తి, వెంకట్రావు, మాగల్లు పశువైద్యశాల వీఏఎస్ సాగరిక, డాక్టర్ అనిల్, తెదేపా మండల ప్రధాన కార్యదర్శి తోట నాగమల్లేశ్వరరావు తదితరులు పాల్గొన్నారు.

పరిశీలిస్తున్న పశుసంవర్ధక శాఖ జేడీ హనుమంతరావు

కరపత్రాలు ప్రదర్శిస్తున్న గోపాల్, ఆటో కార్మికులు

సమ్మె జయప్రదానికి పిలుపు

నందిగామ, న్యూస్‌టుడే: ఈనెల 12న తలపెట్టిన దేశ వ్యాప్త సమ్మె విజయవంతం చేయాలని సీఐటీయూ జిల్లా ఉపాధ్యక్షుడు కటారపు గోపాల్ కోరారు. బుధవారం స్థానిక ఆటో స్టాండ్ల వద్ద సమ్మె కరపత్రాలు విడుదల చేశారు. ఆయన మాట్లాడుతూ ఆటో డ్రైవర్లకు ప్రత్యేకంగా సంక్షేమ బోర్డు ఏర్పాటు చేయాలని డిమాండ్ చేశారు. భారీ జరిమానాలు విధించే విధంగా ఉన్న జీవో నంబరు 21 రద్దు చేయాలన్నారు. సంఘ నాయకులు గోపీనాయక్, రమేష్, గోపీ, తేజ తదితరులు పాల్గొన్నారు.

వ్యవస్థాపక ధర్మకర్తగా సంజయ్‌కృష్ణ

జగ్గయ్యపేట గ్రామీణం, న్యూస్‌టుడే: పట్టణంలోని రంగనాయకస్వామి దేవస్థానంలో నూతన వంశపారంపర్య ఆలయ వ్యవస్థాపక ధర్మకర్త ప్రమాణ స్వీకార మహోత్సవం బుధవారం ఘనంగా నిర్వహించారు. నూతన వ్యవస్థాపక ధర్మకర్తగా శ్రీరాం బదిరి నారాయణరావు కుమారుడు సంజయ్‌కృష్ణ ప్రమాణ స్వీకారం చేశారు. ఎమ్మెల్యే శ్రీరాం తాతయ్య ముఖ్యఅతిథిగా పాల్గొని ధర్మకర్తతో ప్రమాణం చేయించారు. శ్రీరాం సుబ్బారావు, రామకృష్ణ, బద్రి, డా.యోగిరాం, రాంబాబు తదితరులు పాల్గొన్నారు.

ఊరి బడిని కాపాడుకుందాం

పోస్టర్లు ఆవిష్కరిస్తున్న యూటీఎఫ్ నాయకులు

జగ్గయ్యపేట గ్రామీణం: పట్టణంలోని టీచర్స్ కో-ఆపరేటివ్ సొసైటీ కార్యాలయంలో యూటీఎఫ్ ప్రాంతీయ శాఖల కన్వీనర్ మన్నేపల్లి కృష్ణయ్య అధ్యక్షతన ప్రభుత్వ పాఠశాలల్లో విద్యార్థులను చేర్పిద్దాం.. ఊరి బడిని కాపాడుకుందాం అనే అంశంపై సమావేశం నిర్వహించారు. ఇందుకు సంబంధించి పోస్టర్లు ఆవిష్కరించారు. యూటీఎఫ్ జిల్లా అధ్యక్షుడు కుక్కడపు శ్రీనివాసరావు మాట్లాడుతూ ప్రభుత్వ పాఠశాలల్లోనే శిక్షణ పొందిన ఉపాధ్యాయులు ఉన్నారని తెలిపారు.

నేటి నుంచి బోనాల వేడుకలు

కంచికచర్ల, న్యూస్‌టుడే: కంచికచర్లలో మహాలక్ష్మి అమ్మవారి వార్షిక బోనాల మహోత్సవం గురువారం నుంచి ప్రారంభమవుతుందని ఆలయ అర్చకుడు కాకాని పవన్ కుమార్ బాబి తెలిపారు. 5వ తేదీన అమ్మవారికి పంచామృతాలతో అభిషేకం, 6న బోనాల సమర్పణ, 7న ఊయల సేవ నిర్వహించనున్నట్లు ఆయన తెలిపారు.

ఈనాడు
దినపత్రికలో అన్ని రకాల ప్రకటనల
(అడ్వర్టైజ్‌మెంట్స్) కొరకు
Cell: 98496 97616

నత్తనడకన గోకుల షెడ్ల నిర్మాణం

★ గండ్రాయిలో శంకుస్థాపనకే పరిమితం ★ పూర్తయితే రైతులకు ప్రయోజనం

నందిగామ గ్రామీణం, జగ్గయ్యపేట గ్రామీణం, న్యూస్‌టుడే

ఉపాధి హామీ నిధులతో చేపట్టిన సామూహిక పశువుల వసతి గృహ నిర్మాణాలు నత్తనడక సాగుతున్నాయి. పశుపోషకులపై పోషణ భారం తగ్గించడానికి కూటమి ప్రభుత్వం వీటిని నిర్మిస్తోంది. ఇప్పటికే గ్రామాల్లో పశుపోషకులకు వ్యక్తిగతంగా గోకులం షెడ్లు మంజూరు చేశారు. ఇప్పుడు కొంతమంది రైతులను గ్రూపుగా చేసి సామూహిక గోకులం(పశువుల వసతి గృహం) షెడ్డు నిర్మిస్తున్నారు. నందిగామ మండలం మునగచర్ల గ్రామంలో రూ.10 లక్షలతో పైలట్ ప్రాజెక్టుగా దీని నిర్మాణం పూర్తి చేశారు. ప్రారంభోత్సవం చేయాల్సి ఉంది.

జిల్లాలో నందిగామ, జగ్గయ్యపేట, తిరువూరు, మైలవరం నియోజకవర్గాలకు సామూహిక గోకులాలు మంజూరు చేశారు. ఒక్కో షెడ్డు నిర్మించడానికి 40 సెంట్ల స్థలం ఉండాలి.

మునగచర్లలో ప్రారంభానికి నోచుకోని పశువుల వసతి గృహం

ఇందులో రూ.9.51 లక్షలు మెటీరియల్ కాంపోనెంట్, రూ.48,318 కూలీల వేతనంగా ఇస్తారు. 25 సెంట్లలో పశుగ్రాసం పంపకానికి రూ.30 వేలు మంజూరు చేశారు. మునగచర్లలో 24 పశువులకు కమ్యూనిటీ గోకులం నిర్మించారు. ఉపముఖ్యమంత్రి పవన్‌కల్యాణ్ చేతుల మీదుగా ప్రారంభించాల్సి ఉండగా వాయిదా పడింది. జగ్గయ్యపేట మండలం గండ్రాయిలో కమ్యూనిటీ గోకుల నిర్మాణ పనులకు శంకుస్థాపన చేసి వదిలేశారు. మైలవరం, తిరువూరులో మంజూరు చేసినా ఇంకా పనులు ప్రారంభానికి నోచుకోలేదు. డ్వాక్రా మహిళలను గ్రూపుగా చేసి పశువులపోషణ, పశుగ్రాసం పెంపకానికి నిధులు ఇస్తారు. పశుసంవర్ధక శాఖ, ఉపాధి హామీ అధికారులు ఈ సామూహిక గోకులాల నిర్మాణాలను వేగవంతం చేసేలా చూడాల్సి ఉంది.

భారం తగ్గేలా..

సామూహిక గోకులంలో కొందరు రైతులు గ్రూపుగా పశువుల పోషణ చేస్తారు. వాటిని మేపేందుకు వీలుపడని, ఇంటి వద్ద పశువులకు షెడ్డు ఏర్పాటుకు స్థలంలేని పోషకులకు ఈ విధానం ఉపయోగపడుతుంది. మొదట కేతవీరునిపాడులో ఈ గోకులం నిర్మించాలని ప్రతిపాదించారు. కృష్ణా మిల్క్ యూనియన్ వారు మునగచర్లలో ఒక పశువుల వసతి గృహం ఏర్పాటు చేశారు. అక్కడే ఉపాధి హామీ నిధులతో మరో కమ్యూనిటీ గోకులం నిర్మించారు. పశువుల దాణా ఖర్చులు రైతులు ఉమ్మడిగా భరిస్తారు. దీని వల్ల పోషకులపై భారం తగ్గుతుంది. ఒకచోట విజయవంతం అయినా జిల్లా అంతటా వీటిని విస్తరించడానికి వీలుపడుతుంది.

ఘనంగా అనంతశేషువాసుకి విగ్రహ వార్షికోత్సవం

పూజలు చేస్తున్న భక్తులు

పాతకంచల (నందిగామ గ్రామీణం), న్యూస్‌టుడే: మండలంలోని పాతకంచల వద్ద అనంతశేషువాసుకి దేవతామూర్తుల విగ్రహ ప్రతిష్ఠా దశమ వార్షికోత్సవం బుధవారం వైభవంగా నిర్వహించారు. స్వామివారి విగ్రహాలకు అర్చకుడు ఆంజనేయప్రసాద్ పంచామృతాభిషేకం చేశారు. భక్తులకు అన్నప్రసాదాన్ని వితరణ చేశారు. మాజీ హోం మంత్రి వసంత నాగేశ్వరరావు స్వామివారిని దర్శించుకున్నారు. నిర్వాహకులు ధనుంజయ, కోటేశ్వరరావు, నరసింహారావు, తెదేపా నాయకులు వీరాస్వామి, సుబ్బారావు, తదితరులు పాల్గొన్నారు. అంబారుపేటలో సత్యమ్మతల్లికి పలువురు పూజలు చేశారు.

వైభవంగా అమ్మవారి జాతర మహోత్సవం

చందర్లపాడు: చందర్లపాడు, కొడవటికల్లు గ్రామాల మధ్య వేంచేసి ఉన్న లక్ష్మీ సమక్క.. సారలమ్మ జాతర మహోత్సవం బుధవారం వైభవంగా ప్రారంభమైంది. దేవతలను రెండు గ్రామాల్లో ఊరేగించారు.

మర్రి చెట్టుకు బోనం సమర్పణ

కార్యక్రమంలో ఉత్సవ కమిటీ సభ్యులు

పెనుగంచిప్రోలు, న్యూస్‌టుడే: స్థానిక తిరుపతమ్మ పెద్ద తిరునాళ్ల మహోత్సవాల్లో భాగంగా నాల్గవ రోజు బుధవారం మర్రి బోనం సమర్పించారు. విఘ్నేశ్వర స్వామి ఆలయ సమీపంలో మర్రి చెట్టు వద్ద భక్తులు పాల పొంగళ్లు తయారు చేశారు. అనంతరం మర్రి చెట్టుకు బోనం సమర్పించారు. ఆలయ ఉత్సవ కమిటీ సభ్యులు చుంచు రమేష్‌బాబు దంపతులు, శనగవరపు వెంకటేశ్వరశాస్త్రి, పాకాలపాటి అనసూర్య తదితరులు పాల్గొన్నారు.

గ్రామీణ ప్రాంత ప్రజలకు ఉచిత వైద్య సేవలు

మాట్లాడుతున్న టీడీ జనార్దన్

వత్సవాయి, న్యూస్‌టుడే: గ్రామీణ ప్రాంతాల్లో ఆరోగ్యంపై అవగాహన కల్పించడంతో పాటు జయప్రద ఫౌండేషన్ ద్వారా ఉచిత వైద్య సేవలందిస్తున్నట్లు తెదేపా పొలిట్ బ్యూరో సభ్యుడు టీడీ జనార్దన్ తెలిపారు. మండలంలోని మంగొల్లులో బుధవారం జయప్రద ఫౌండేషన్ ద్వారా 227 మందికి ఉచితంగా కళ్లజోళ్లను ఆయన పంపిణీ చేశారు. జనార్దన్ మాట్లాడుతూ జగ్గయ్యపేట నియోజకవర్గంలోని అన్ని గ్రామాల్లో ఫౌండేషన్ ద్వారా ఉచిత వైద్య శిబిరాలు నిర్వహిస్తున్నట్లు చెప్పారు. క్యాన్సర్ నిర్ధారణ పరీక్షలు ఉచితంగా చేయిస్తున్నట్లు వివరించారు. మాజీ ఎంపీపీ వేగినేటి గోపాలకృష్ణమూర్తి, తెదేపా మండల అధ్యక్షుడు వడ్లమూడి రాంబాబు, ఫౌండేషన్ కో-ఆర్డినేటర్ కట్టా వెంకటనరసింహారావు, నాయకులు నెల్లూరి మాధవరావు, మన్నే నారాయణ, బొల్లం పురుషోత్తం, పి.వెంకటనారాయణ, నరసింహారావు తదితరులు పాల్గొన్నారు.

వృద్ధులకు అన్నదానం

నందిగామ గ్రామీణం, న్యూస్‌టుడే: లచ్చపాలెం వృద్ధాశ్రమంలో బుధవారం మండల, పట్టణ ఆర్యవైశ్య సంఘం ఆధ్వర్యంలో వృద్ధులకు అన్నదానం చేశారు. కపిలవాయి సుబ్బారావు, సీతాభాగ్యలక్ష్మి పెండ్లి రోజును పురస్కరించుకుని వారి ఆర్థిక సౌజన్యంతో భోజనం ఏర్పాటు చేశారు. కౌన్సిలర్ అమరయ్య, సత్యవతి, సత్యనారాయణ, నాగేశ్వరరావు తదితరులు పాల్గొన్నారు.

రోడ్డు విస్తరణ పనులకు రంగం సిద్ధం

ఆక్రమణల తొలగింపును పరిశీలిస్తున్న మున్సిపల్ ఛైర్మన్ రాఘవేంద్ర, అధికారులు

జగ్గయ్యపేట గ్రామీణం, న్యూస్‌టుడే: పట్టణ సుందరీకరణకు మున్సిపల్, ఆర్అండ్‌బీ శాఖల అధికారులు సంయుక్తంగా చర్యలు చేపట్టారు. ఇందులో భాగంగా రోడ్డు విస్తరణ పనులకు శ్రీకారం చుట్టారు. ఎమ్మెల్యే శ్రీరాం తాతయ్య, మున్సిపల్ ఛైర్మన్ రంగాపురం రాఘవేంద్రలు బుధవారం పట్టణంలో ప్రధాన రహదారుల వెంట చేపట్టిన ఆక్రమణల తొలగింపు ప్రక్రియను పరిశీలించారు. పట్టణం గుండా వెళ్లే కోదాడ రోడ్డు ఎన్నో ఏళ్లుగా విస్తరణకు నోచుకోక కుంచించుకుపోయింది. ఆక్రమణల వల్ల ట్రాఫిక్ నరకప్రాయంగా మారింది. ఈ ఇబ్బందులను గమనించిన ఎమ్మెల్యే సుమారు రూ.7 కోట్లతో అత్యాధునిక రోడ్డు నిర్మాణానికి ప్రణాళికలు సిద్ధం చేయించారు. త్వరలోనే ఆయన చేతుల మీదుగా ఈ పనులకు శంకుస్థాపన చేయనున్నారు. పట్టణంలోని గాలి మిషన్ సందు అత్యంత ఇరుకుగా ఉండడంతో పాఠశాల విద్యార్థులు, ప్రజలు పడుతున్న ఇబ్బందులకు చెక్ పడింది. ఇక్కడ ఉన్న ఆక్రమణలను మున్సిపల్ సిబ్బంది పూర్తిగా తొలగించారు. దీనికి రూ.15వ ఆర్థిక సంఘం నిధుల నుంచి రూ.30 లక్షలు కేటాయించాయని వెంటనే పనులు ప్రారంభించాలని అధికారులను ఛైర్మన్ ఆదేశించారు. ఎమ్మెల్యే శ్రీరాం తాతయ్య మార్గదర్శకత్వంలో జగ్గయ్యపేటను ఆదర్శ పట్టణంగా మారుస్తామన్నారు. అధికారుల సమన్వయంతో విస్తరణ పనులు త్వరగా పూర్తి చేస్తామన్నారు.

క్యాన్సర్‌పై అవగాహన అవసరం

కంచికచర్లలో ఆర్డీవో బాలకృష్ణ, రెవెన్యూ, వైద్యాధికారులు

కంచికచర్ల, న్యూస్‌టుడే: ప్రభుత్వ ఆసుపత్రులకు వచ్చే పేదలకు సకాలంలో వైద్య సేవలు అందించాలని ఆర్డీవో కె.బాలకృష్ణ.. వైద్యాధికారులకు సూచించారు. కంచికచర్ల పీహెచ్‌సీలో బుధవారం ఆయన ఆకస్మిక తనిఖీలు నిర్వహించారు. ఓపీ, కాన్పుల వివరాల రిజిస్టర్లను, వైద్య పరీక్షలను పరిశీలించారు. క్యాన్సర్ ముందస్తు పరీక్షల ఆవశ్యకతపై ఏర్పాటు చేసిన ఫ్లెక్సీ ప్రదర్శించారు. తహసీల్దారు నరసింహారావు, వైద్యాధికారిణి మధురిమ, రెవెన్యూ సిబ్బంది పాల్గొన్నారు.

నందిగామ గ్రామీణం, న్యూస్‌టుడే: మండలంలోని మాగల్లు జడ్పీ ఉన్నత పాఠశాలలో బుధవారం ప్రపంచ క్యాన్సర్ దినోత్సవాన్ని పురస్కరించుకుని స్థానిక విలేజ్ క్లినిక్ సీహెచ్‌వో వర్షిణి విద్యార్థులకు క్యాన్సర్‌పై అవగాహన కల్పించారు. నోటి, గర్భాశయ ముఖద్వార క్యాన్సర్లు రావడానికి కారణాలు, నివారణ చర్యలు గురించి అవగాహన కల్పించారు. ప్లకార్డులతో అవగాహన ప్రదర్శన చేశారు. ప్రధానోపాధ్యాయిని మాధవీలత, ఏఎన్ఎం నరేంద్రపాపాయి, ఆశా కార్యకర్తలు పాల్గొన్నారు.

మాగల్లు: ప్లకార్డులతో వర్షిణి, ఆరోగ్య కార్యకర్తలు, విద్యార్థుల ప్రదర్శన

జగ్గయ్యపేట గ్రామీణం, న్యూస్‌టుడే: పట్టణంలోని ప్రభుత్వ వైద్యశాలలో నిర్వహించిన కార్యక్రమంలో వైద్యులు ఎ.హరికృష్ణ, జ్యోత్స్న, రాజేశ్వరి, హరీష్, రాజ్‌కుమార్, సుప్రజలు పాల్గొన్నారు.

జగ్గయ్యపేట ప్రభుత్వ వైద్యశాలలో..

పునరావాస కేంద్రాల నిర్వహణకు దరఖాస్తుల ఆహ్వానం

నగరపాలక సంస్థ, న్యూస్‌టుడే: బిక్షాటన చేసే వ్యక్తుల కోసం ఏర్పాటు చేసే పునరావాస కేంద్రాలను నిర్వహించేందుకు ఆసక్తి ఉన్న ఎన్జీవో సంస్థల నుంచి దరఖాస్తులు ఆహ్వానిస్తున్నట్లు యూసీడీ ప్రాజెక్టు అధికారి ఒక ప్రకటనలో బుధవారం తెలిపారు. ఆశ్రమాల్లో స్వచ్ఛంద సేవ, వృత్తి శిక్షణ, వైద్యం, పరిశుభ్రత, సహాయం మొదలైన అంశాల్లో అనుభవం ఉన్న ఎన్జీవో సంస్థలు ఈ నెల 10వ తేదీ లోపు నగర పాలక సంస్థలో దరఖాస్తు చేయాలని కోరారు.

విజయవాడ పశ్చిమ

స్టెల్లాలో అంతర్జాతీయ తెలుగు సదస్సు

పటమట, న్యూస్‌టుడే: మారిస్ స్టెల్లా కళాశాల తెలుగు విభాగం, నెల్లూరులోని ప్రాచీన తెలుగు విశిష్ట అధ్యయన కేంద్రం సంయుక్త ఆధ్వర్యంలో ఫిబ్రవరి 5, 6 తేదీల్లో అంతర్జాతీయ తెలుగు సదస్సు నిర్వహించనున్నట్లు ప్రిన్సిపల్ సిస్టర్ జ్యోత్స్నమ్మ తెలిపారు. బుధవారం కళాశాలలో సదస్సు పోస్టర్లను ఆవిష్కరించారు. ఈ సందర్భంగా ఆమె మాట్లాడుతూ 'భారతీయ జ్ఞాన పరంపర - తెలుగు సాహిత్యం' అనే అంశంపై సదస్సు ఉంటుందని, విద్యావేత్తలు, విశ్వవిద్యాలయాల అధిపతులు హాజరై ప్రసంగిస్తారని తెలిపారు. డిగ్రీ, ఇంటర్ కళాశాలల వైస్ ప్రిన్సిపల్స్ సిస్టర్ ఆశ, ఉమాకుమారి, తెలుగు, హిందీ హెచ్‌ఓడీలు వి.ఎన్. మంగాదేవి, కరుణ హారిక, అధ్యాపకులు శ్రీనివాసరావు తదితరులు పాల్గొన్నారు.

మేమున్నాం.. మీకు తోడుగా.. 10 AM to 1 PM
విజయవాడ వన్‌టౌన్ : 90320 99986

స్పందన: ✦ చిట్టినగర్ ఆర్‌సీఎం స్కూల్ వీధిలో రోడ్డుపై పశువుల వ్యర్థాలు ఉంటున్నాయని, దుర్వాసన వస్తోందని స్థానికులు మేమున్నాం మీకు తోడుగా కార్యక్రమానికి సమాచారం ఇచ్చారు. స్పందించిన పారిశుద్ధ్య అధికారులు కార్మికులతో వ్యర్థాలు తొలగించారు. ✦ భవానీపురం రైతుబజార్ వద్ద మురుగు కాలువలో పూడిక పేరుకుపోయిందని స్థానికులు మేమున్నాం మీకు తోడుగాకు సమాచారం ఇవ్వగా, స్పందించిన పారిశుద్ధ్య అధికారులు కార్మికులతో పూడిక తీయించారు. - **న్యూస్‌టుడే, విజయవాడ వన్‌టౌన్**

? 2వ పట్టణ పోలీసుస్టేషన్ ఎదురుగా కుక్కల బెడద అధికంగా ఉంది. - **రవికృష్ణ, స్థానికుడు.** ✔ వాటిని పట్టేందుకు చర్యలు తీసుకుంటాం. - **సోమశేఖర్, వెటర్నరీ అసిస్టెంట్ సర్జన్.**

? చిట్టినగర్ బంగారయ్యకొట్టు సెంటర్ నుంచి ఆర్‌సీఎం పాఠశాలకు వెళ్లే ప్రధాన రహదారి మార్గంపై వేగనిరోధకాలు లేవు. - **కుమారి, స్థానికురాలు.** ✔ సాధ్యాసాధ్యాలను చూసి ఏర్పాటు చేస్తాం. - **శ్రీనివాస్, సర్కిల్-1, ఈఈ**

– **న్యూస్‌టుడే, విజయవాడ వన్‌టౌన్**

మద్యం తాగి వాహనాలు నడిపితే జైలు

సూర్యారావుపేట: నగరంలో మద్యం తాగి వాహనాలు నడిపేవారిపై కఠిన చర్యలు తీసుకుంటున్నారు. ఎన్టీఆర్ జిల్లా పోలీస్ కమిషనర్ ఎస్.వి.రాజశేఖరబాబు ఆదేశాల మేరకు నగర వ్యాప్తంగా విస్తృతంగా తనిఖీలు చేపట్టారు. ఇందులో భాగంగా 2, 5 ట్రాఫిక్ పోలీస్‌స్టేషన్ల అధికారులు.. ఏడుగురిపై కేసులు నమోదు చేశారు. వీరిని 6వ అదనపు జ్యుడీషియల్ ఫస్ట్‌క్లాస్ మేజిస్ట్రేట్ కోర్టులో ప్రవేశపెట్టారు. ఒకరికి 14 రోజులు, మరొకరికి 10 రోజులు, ఇద్దరికి 8 రోజులు, ఒకరికి 7 రోజులు, ఇంకొకరికి 4 రోజులు చొప్పున జైలు శిక్ష విధించారు. ఒక వ్యక్తికి రూ.15 వేల జరిమానా విధిస్తూ న్యాయమూర్తి లెనిన్‌బాబు తీర్పు చెప్పారు.

నిలువ నీడలేదు.. భవనాలు పూర్తికావు

విద్యాధరపురం, చిట్టినగర్, న్యూస్‌టుడే

ఏళ్లు గడుస్తున్నా పట్టించుకోని అధికారులు

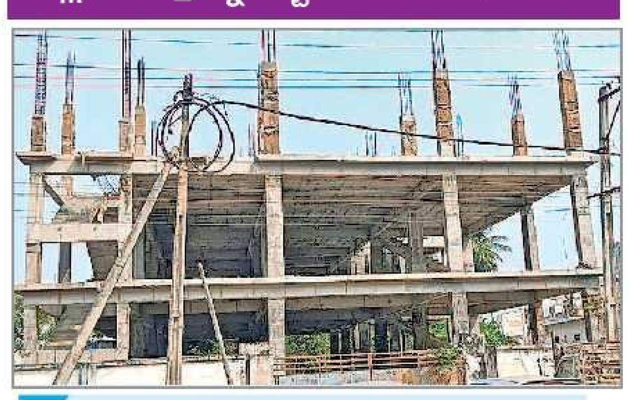

పాతబస్తీలోని పోలీసు క్వార్టర్లు శిథిలావస్థకు చేరాయి. వన్‌టౌన్ పోలీసు స్టేషన్‌కు కూతవేటు దూరంలో రూ.కోట్ల విలువ చేసే స్థలంలో ఇవి ఉన్నాయి. రెండు దశాబ్దాలుగా ఉన్నతాధికారులు క్వార్టర్లను మరమ్మతులు చేయిస్తాం అంటూ కాలయాపన చేయడం తప్ప పట్టించుకోవడం మానేశారు. రెండు దశాబ్దాల కిందట ఇక్కడ 86 కుటుంబాలు ఈ క్వార్టర్లలో నివాసం ఉండేవి. అత్యవసర సమయాల్లో పోలీసు సిబ్బంది విధులకు హాజరు అయ్యేందుకు ఇవి దోహద పడేవి. క్రమంగా శిథిలావస్థకు చేరడంతో ఇందులో పోలీసు కుటుంబాలు ఖాళీ చేశాయి. ➡ నాలుగు దశాబ్దాల క్రితం ఓ రాజకీయ నాయకుడు హత్యకు గురైనప్పుడు జరిగిన ఆందోళనల్లో స్థానిక పోలీసుస్టేషన్ల ధ్వంసం చేయకుండా క్వార్టర్లలో నివాసముంటున్న సిబ్బంది అడ్డుకున్నారు. ➡ రెండు దశాబ్దాల క్రితం వన్‌టౌన్ పీఎస్‌లో లాకప్ డెత్ జరిగినప్పుడు తలెత్తిన హింసను సైతం సకాలంలో స్పందించిన సిబ్బంది అదుపులోకి తీసుకొచ్చారు.

సిబ్బందికి తప్పని అవస్థలు

పశ్చిమ ఏసీపీ కార్యాలయ పరిధిలో వన్‌టౌన్, టూటౌన్, భవానీపురం, ఇబ్రహీంపట్నం పోలీసుస్టేషన్లు ఉన్నాయి. వీటిల్లో 500 సిబ్బంది వివిధ హోదాల్లో పని చేస్తున్నారు. వన్‌టౌన్‌లో పోలీసు స్టేషను పరిధిలో పోలీసు క్వార్టర్ల పునర్నిర్మాణం చేస్తే అధిక శాతం భద్రతతో కూడిన ఆవాసాలు అందుబాటులోకి వచ్చే అవకాశం ఉంది. ఉన్నతాధికారులు, ప్రజాప్రతినిధులు ఈ విషయాన్ని పరిగణనలోకి తీసుకోవాలని పోలీసు కుటుంబాలు కోరుతున్నాయి. ➡ కొత్తపేట పోలీస్‌స్టేషన్ నూతన భవన నిర్మాణం పనులు ఆగిపోయాయి. నిధుల కోసం ఎదురు చూసే పరిస్థితి. విజయ డెయిరీ క్వార్టర్ల ప్రాంగణంలో 750 గజాల స్థలంలో సుమారు రూ.4.5 కోట్లతో నిర్మాణం చేపట్టారు. వైకాపా ప్రభుత్వంలో అట్టహాసంగా భూమి పూజ చేసి ఆ తర్వాత వదిలేశారు. దీనికి తోడు నిధులు విడుదల చేయలేదు. కూటమి ప్రభుత్వం రాగానే రూ.60 లక్షలు నిధులు మంజూరు చేసింది. ప్రస్తుతం రెండు స్లాబులు పూర్తి చేసి మూడో దాని కోసం పిల్లర్లు వేసి ఆపారు. పనులు నిలిచి దాదాపు 3 నెలలు గడుస్తుంది. ప్రస్తుతం రూ.1.20 కోట్లు గుత్తేదారు బిల్లు ప్రభుత్వానికి పెట్టారు.

✦ అజిత్‌సింగ్‌నగర్ వాగు ప్రాంతంలో ఉన్న ప్రస్తుత పోలీస్ స్టేషన్ వర్షాలకు నీరు లోపలికి చేరి సిబ్బంది, ఫిర్యాదుదారులు నానా ఇబ్బందులు పడుతున్నారు. స్టేషన్‌కి వచ్చే వారు, పోలీసు సిబ్బంది వాహనాలు, ప్రమాదాల కేసుల్లో వాహనాలు పోలీస్ స్టేషన్‌కు ఎదురుగా రోడ్డు మీదనే పార్కింగ్ చేయడంతో ట్రాఫిక్‌కు తీవ్ర అంతరాయం ఏర్పడుతుందని స్థానికులు చెబుతున్నారు.

అవగాహనతో క్యాన్సర్ నియంత్రణ

మాట్లాడుతున్న క్యాన్సర్ వ్యాధి నిపుణులు సత్యశ్రీనివాస్

చిట్టినగర్, న్యూస్‌టుడే: క్యాన్సర్ వ్యాధి పట్ల భయాందోళన వీడి, అవగాహనను పెంచుకుంటే వ్యాధి తీవ్రతను తగ్గించుకోవచ్చని క్యాన్సర్ వ్యాధి నిపుణులు డాక్టర్ అప్పాల సత్యశ్రీనివాస్ తెలిపారు. కొత్తపేటలోని కేబీఎన్ కళాశాలలో బుధవారం ప్రపంచ క్యాన్సర్ దినోత్సవాన్ని పురస్కరించుకుని ఎన్ఎస్ఎస్, రెడ్ రిబ్బన్ సంయుక్త ఆధ్వర్యంలో అవగాహన సదస్సు నిర్వహించారు. ఈ సందర్భంగా ఆయన మాట్లాడుతూ.. ఈ వ్యాధిని ప్రారంభ దశలో గుర్తిస్తే పూర్తిగా నయం చేసే అవకాశాలు ఎక్కువగా ఉన్నాయని అన్నారు. శరీరంలో కారణం తెలియని బరువు తగ్గడం, దీర్ఘకాలం తగ్గని దగ్గు, శరీరంలో గడ్డలు కనిపించడం, అసాధారణ రక్తస్రావం వంటి లక్షణాలను నిర్లక్ష్యం చేయకూడదని చెప్పారు. జంక్ ఫుడ్, రోడ్డు పక్కన విక్రయించే ఆహార పదార్థాలు తీసుకోవడం వల్ల క్యాన్సర్ వచ్చే అవకాశం ఎక్కువగా ఉందన్నారు. మెడికల్ అధికారి డాక్టర్ నాగేంద్ర మాట్లాడుతూ.. పొగాకు, మద్యం వంటి హానికర పదార్థాలకు దూరంగా ఉండాలని, పోషకాహారం తీసుకుంటూ క్రమం తప్పకుండా వ్యాయామం చేస్తే క్యాన్సర్ వ్యాధిని నియంత్రించవచ్చని చెప్పారు. సదస్సులో కళాశాల ప్రిన్సిపల్ జి.కృష్ణవేణి, ఎన్ఎస్ఎస్ ప్రోగ్రామ్ అధికారులు తదితరులు పాల్గొన్నారు.

నిత్యాన్నదాన పథకానికి విరాళం

దాత జి.ఎన్.కె.ఎస్ నరసింహ దంపతులకు అమ్మవారి చిత్రపటం అందజేస్తున్న వేద పండితులు

ఇంద్రకీలాద్రి, న్యూస్‌టుడే: శ్రీదుర్గామల్లేశ్వర స్వామి వార్ల దేవస్థానం నిత్యాన్నదాన పథకానికి కాకినాడ రమణయ్యపేటకు చెందిన జి.ఎన్.కె.ఎస్. నరసింహ దంపతులు రూ.1,00,152 విరాళాన్ని బుధవారం అందజేశారు. దేవస్థానం సిబ్బంది వారికి ఆలయ మర్యాదలతో అమ్మవారి దర్శనం చేయించారు. ఆశీర్వచన మండపంలో వేదపండితులు ఆశీర్వచనం చేశారు. ఆలయ ఇన్‌స్పెక్టర్ లక్ష్మణస్వామి వారికి విరాళం రసీదును అందజేశారు. వేదపండితులు వారికి అమ్మవారి చిత్రపటం, శేషవస్త్రాలు, ప్రసాదాలు అందజేశారు.

దుర్గగుడి ఈవో ఆకస్మిక తనిఖీలు

సమాచారం కేంద్రంలో ఉద్యోగులకు సూచనలిస్తున్న ఈవో శీనానాయక్

ఇంద్రకీలాద్రి, న్యూస్‌టుడే: దుర్గగుడి ఈవో శీనానాయక్ అధికారులతో కలిసి క్షేత్రస్థాయిలో బుధవారం ఆకస్మిక తనిఖీలు చేశారు. సమాచారం కేంద్రంలో ప్రొటోకాల్ వివాదాల తలెత్తకుండా అప్రమత్తంగా ఉండాలని సూచించారు. ఉచిత బ్యాటరీ వాహనాల్లో వృద్ధులు, దివ్యాంగులకు ఇబ్బంది లేకుండా తరలించాలని చెప్పారు. కొబ్బరికాయ విక్రయ కేంద్రం వద్ద అధిక ధరలకు అమ్మితే కఠిన చర్యలు ఉంటాయని హెచ్చరించారు. కొబ్బరికాయ సైజు కూడా టెండరు నిబంధనలకు లోబడి గుత్తేదారు అందించేందుకు అధికారులు చర్యలు తీసుకోవాలని పేర్కొన్నారు. ఆన్‌లైన్ సేవలను భక్తులు వినియోగించుకునేందుకు సిబ్బంది సహకరించాలన్నారు. కార్యక్రమంలో డీఈ రవీంద్ర పాల్గొన్నారు.

విద్యార్థులు లక్ష్య సాధనకు కృషి చేయాలి

కంప్యూటర్ ల్యాబ్‌లో శిక్షణ పొందుతున్న ఇంజినీరింగ్ విద్యార్థులు

చిట్టినగర్, న్యూస్‌టుడే: విద్యార్థులు తమ లక్ష్య సాధన కోసం కృషి చేయాలని పొట్టి శ్రీరాములు చలవాది మల్లికార్జునరావు ఇంజినీరింగ్ కళాశాల ప్రిన్సిపల్ ఎస్.శరవణకుమార్ అన్నారు. ఆ కళాశాల ఈసీఈ విభాగం ఆధ్వర్యంలో అడ్వాన్స్డ్ పీసీబీ డిజైన్‌పై నిర్వహించిన కార్యశాల ముగింపు కార్యక్రమం బుధవారం నిర్వహించారు. ఈ సందర్భంగా ఆయన మాట్లాడుతూ.. విద్యార్థులు కీకాడ్ సాఫ్ట్‌వేర్ ద్వారా అడ్వాన్స్డ్ పీసీబీ స్కీమాటిక్ డిజైన్, లేఅవుట్ డిజైన్, సోల్డరింగ్, సర్క్యూట్ టెస్టింగ్ వంటి అంశాల్లో శిక్షణ అందించినట్లు తెలిపారు. ప్రాక్టికల్స్ శిక్షణ వల్ల విద్యార్థులకు మరింత అవగాహన కలిగిందని చెప్పారు. భవిష్యత్తులో ఎలక్ట్రానిక్స్ రంగంలో మెరుగైన ఉద్యోగ అవకాశాలను పొందవచ్చని చెప్పారు. కార్యక్రమంలో విభాగాధిపతి బాలకృష్ణ, అధ్యాపకులు సూర్యభరత్, రాజ్యలక్ష్మి, రేష్మా, వజ్రలక్ష్మి, విద్యార్థులు తదితరులు పాల్గొన్నారు.

కార్మికుల సమస్యలు పరిష్కరించండి

కమిషనర్‌కు వినతి పత్రం అందజేస్తున్న నాయకులు, కార్మికులు

నగరపాలక సంస్థ: నగర పాలక సంస్థ పరిధిలో పని చేస్తున్న కార్మికులు ఎదుర్కొంటున్న సమస్యలు పరిష్కరించాలని విజయవాడ మున్సిపల్ వర్కర్స్ యూనియన్ గౌరవ అధ్యక్షుడు దోనేపూడి కాశీనాథ్ కోరారు. నగరపాలక సంస్థ కార్యాలయంలో కమిషనర్‌ను నాయకులు, కార్మికులు బుధవారం కలిసి వినతి పత్రం అందించారు. కార్మికుల సమస్యలు వివరించారు. ఈ సందర్భంగా కాశీనాథ్ మాట్లాడుతూ.. వెహికల్ డిపోలోని మెకానిక్‌లు, సహాయకులకు ఈఎస్ఐ సదుపాయం కల్పించాలని పేర్కొన్నారు. హెవీ లైసెన్స్ కలిగిన క్లీనర్లను డ్రైవర్లుగా నియమించాలని కోరారు. వెహికల్ డిపో, నీటి సరఫరా విభాగం, వీధి దీపాలు, టౌన్ ప్లానింగ్ తదితర విభాగాల్లో పని చేసే కార్మికులకు జీతం బకాయిలు చెల్లించాలన్నారు. అర్హులను మేస్త్రీగా నియమించాలని, సమ దుస్తులు, కొబ్బరినూనె, చెప్పులు, సబ్బులు, టవల్స్ తదితరాలు ఇవ్వాలని సూచించారు. నాయకులు తిరుపతమ్మ, పి.ప్రభు, వి.సాంబులు, నాగరాజు తదితరులు పాల్గొన్నారు.

ఆకట్టుకున్న మహిళల కోలాటం

భవానీపురం ఆర్టీసీ వర్క్ షాపు రోడ్డులో మహిళల కోలాటం కార్యక్రమం ఆద్యంతం కోలాహలంగా సాగింది. కోలాటం శిక్షకుడు దాలియ్య ఆధ్వర్యంలో భవానీపురంలో కోలాటం శిక్షణ పూర్తి చేసుకున్న మహిళలతో 'గజ్జె కట్టె పూజ' కార్యక్రమం నిర్వహించారు. వంద మందికి పైగా మహిళలు కార్యక్రమంలో పాల్గొన్నారు. - **న్యూస్‌టుడే, భవానీపురం**

లయోలలో టెక్నోసిస్-2026 పోటీలు

విజేతలతో అతిథులు

కరెన్సీనగర్, న్యూస్‌టుడే: నగరంలోని ఆంధ్రా లయోల కళాశాల ఎలక్ట్రానిక్స్ విభాగం ఆధ్వర్యంలో 'టెక్నోసిస్-2026' పేరిట నిర్వహించిన విద్యా సంబంధిత పోటీలు బుధవారం ఉత్సాహభరితంగా సాగాయి. విద్యార్థులకు వివిధ అంశాల్లో పోటీలు నిర్వహించగా.. పలు కళాశాలల నుంచి దాదాపు 70 మంది విద్యార్థులు పాల్గొన్నారు. క్విజ్‌లో కేబీఎన్, పీబీ సిద్ధార్థ కళాశాలలు వరుస స్థానాల్లో నిలిచాయి. పవర్ పాయింట్‌లో ఎస్ఆర్ఆర్ ప్రథమ, కేబీఎన్ కళాశాలలు ద్వితీయ స్థానం సాధించాయి. పోస్టర్‌లో పీబీ సిద్ధార్థ, కేబీఎన్ కళాశాలలు మొదటి రెండు స్థానాలు కైవసం చేసుకున్నాయి. ప్రాజెక్టు ఎక్స్‌పోలో కేబీఎన్, పీబీ సిద్ధార్థ ప్రథమ, ద్వితీయ స్థానాల్లో నిలిచాయి. ముఖ్యఅతిథిగా సిద్ధార్థ ఇంజినీరింగ్ కళాశాల ఈఐఈ విభాగం డీన్ జి.ఎన్.స్వామి హాజరై బహుమతులు అందజేశారు. ప్రిన్సిపల్ ఫాదర్ మిల్కీయోర్, కరస్పాండెంట్ ఫాదర్ రెక్స్ ఏంజిలో, వైస్ ప్రిన్సిపల్స్ ఫాదర్ ప్రభుదాస్, బాలాజీభాను, ఎలక్ట్రానిక్స్ విభాగాధిపతి ఎల్.ఏకాంబరం, లక్ష్మీకాంత్ తదితరులు పాల్గొన్నారు.

స్కేటింగ్‌లో విద్యార్థుల ప్రతిభ

భవానీపురం, న్యూస్‌టుడే: మహారాష్ట్రలోని శిర్డీలో ఇటీవల నిర్వహించిన 11వ జాతీయ స్కేటింగ్ పోటీల్లో పశ్చిమ నియోజకవర్గానికి చెందిన పలువురు విద్యార్థులు ప్రతిభ కనబరిచారు. అండర్-10, 12, 14 విభాగాల్లో పలు పతకాలు సాధించారు. విగ్ ఛాంపియన్ స్కేటింగ్ అకాడమీ కోచ్ ఖాదర్ బాషా విద్యార్థులను అభినందించారు.

డ్రెయినేజీ సమస్య పరిష్కరించండి

పాతబస్తీ బ్రాహ్మణవీధి కొండ ప్రాంతంలోని మెట్ల మార్గం దుర్గంధంగా మారింది. మల్లికార్జునపేట బూస్టర్ హౌస్ కొండ ప్రాంతంలో డ్రెయినేజీ పొంగి మెట్లపై నుంచి కిందకు పారుతుంది. దీంతో రాకపోకల సమయంలో తీవ్ర దుర్వాసన వస్తుందని స్థానికులు వాపోతున్నారు. దీనికి తోడు పారిశుద్ధ్య కార్మికులు సక్రమంగా రావడం లేదని.. దీని వల్ల పూడిక పేరుకుపోయి మురుగు నీరు పారడం లేదని చెబుతున్నారు. అధికారులు స్పందించి సమస్య పరిష్కరించాలని కోరుతున్నారు. - **న్యూస్‌టుడే, విజయవాడ వన్‌టౌన్**

లేబరుకాలనీలో అభివృద్ధి పనులు చేపట్టండి

మండపం వద్ద కోటేశ్వరరావు, దుర్గాంబ, శివప్రసాదరాజు తదితరులు

విద్యాధరపురం, న్యూస్‌టుడే: పేద, మధ్యతరగతి వర్గాలకు అందుబాటులో ఉండే లేబరుకాలనీ కల్యాణ మండపం అభివృద్ధికి కార్పొరేషను అధికారులు చర్యలు తీసుకోవాలని సీపీఐ నగర కార్యదర్శి కోటేశ్వరరావు అన్నారు. మండపాన్ని సీపీఐ నాయకులతో కలిసి కోటేశ్వరరావు బుధవారం పరిశీలించారు. ఈసందర్భంగా ఆయన మాట్లాడుతూ.. నాటి కార్పొరేటర్‌గా పేద వర్గాలను దృష్టిలో పెట్టుకొని 2010లో కార్పొరేషన్ నిధులు రూ.32 లక్షలతో నిర్మించిన కల్యాణ మండపం పాలకుల నిర్లక్ష్యంతో శిథిలావస్థకు చేరిందన్నారు. మరమ్మతులు చేపట్టేందుకు ప్రజాప్రతినిధులు, అధికారులు కృషి చేయాలని కోరారు. శిథిలావస్థకు చేరడంతో పేదలు ప్రైవేటు ఫంక్షన్ హాల్స్‌కు అధిక మొత్తంలో చెల్లించాల్సి వస్తుందని ఆవేదన వ్యక్తం చేశారు. కార్యక్రమంలో సీపీఐ నగర కార్యదర్శి వర్గ సభ్యులు దుర్గాంబ, డివిజన్ కార్యదర్శి శివప్రసాదరాజు, సహాయ కార్యదర్శులు జోసఫ్, సూరిబాబు పాల్గొన్నారు.

దుర్గగుడి ఉద్యోగులకు ఉచిత వైద్య సేవలు

దేవస్థాన సిబ్బందికి వైద్య పరీక్షలు చేస్తున్న హోమియో వైద్యురాలు మాధవిలత

ఇంద్రకీలాద్రి, న్యూస్‌టుడే: శ్రీదుర్గామల్లేశ్వర స్వామి వార్ల దేవస్థానంలో శాశ్వత ఉద్యోగులు 650 మంది ఉన్నారు. వీరు కాక సెక్యూరిటీ, శానిటేషన్, ప్రసాదాల తయారీ, పొరుగు సేవల సిబ్బంది 500 మంది ఉన్నారు. వీరికి ఉచితంగా వైద్య సేవలు అందించేందుకు హోమియో వైద్యురాలు మాధవీలత ముందుకొచ్చారు. ✦ ఈవోగా శీనానాయక్ మల్లికార్జున మహా మండపం నాలుగో అంతస్తులో వైద్యసేవల కోసం ప్రత్యేక కౌంటరు ఏర్పాటు చేశారు. వైద్యురాలు మాధవీలత ప్రతి బుధవారం 12 నుంచి 2 గంటల వరకు, శనివారం 3 నుంచి 5 గంటల వరకు ఉచిత వైద్యసేవలు అందిస్తున్నారు. ✦ ఉద్యోగుల దీర్ఘకాలిక, స్వల్ప కాలిక ఆరోగ్య సమస్యలను గుర్తించి వారి వైద్య సహాయంతోపాటు మందులను కూడా అందించడం పట్ల ఉద్యోగులు హర్షం వ్యక్తం చేస్తున్నారు. మహిళా వైద్యురాలు కావడం తమ ఆరోగ్య సమస్యలను ఆమె దృష్టికి తీసుకు వస్తున్నామని ఉద్యోగినులు తెలిపారు.

నేటి నుంచి ఎన్ఆర్ఐలో డిఫెన్స్ సైన్స్ కాన్‌క్లేవ్

గోడపత్రిక ఆవిష్కరిస్తున్న కళాశాల ఛైర్మన్ రావి వెంకటరావు, ఏఎస్‌టీసీ కార్యదర్శి నరసింహారావు తదితరులు

ఆగిరిపల్లి, న్యూస్‌టుడే: ఆగిరిపల్లి సమీపంలోని ఎన్ఆర్ఐ ఇంజినీరింగ్ కళాశాలలో ఈ నెల 5, 6 తేదీల్లో డిఫెన్స్ సైన్స్ కాన్‌క్లేవ్ నిర్వహిస్తున్నట్లు ఛైర్మన్ డా.రావి.వెంకటరావు తెలిపారు. గోడ ప్రతులను బుధవారం ఆవిష్కరించారు. ఎన్ఆర్ఐ ఇనిస్టిట్యూట్ ఆఫ్ టెక్నాలజీ, హైదరాబాద్‌కు చెందిన ఏఎస్‌టీసీ (అకాడమీ ఫర్ సైన్స్, టెక్నాలజీ అండ్ కమ్యూనికేషన్) సంయుక్తంగా కాన్‌క్లేవ్ నిర్వహిస్తున్నట్లు వెల్లడించారు. ప్రిన్సిపల్ డా.సి.నాగభాస్కర్ మాట్లాడుతూ.. డీఆర్‌డీవో మాజీ ఛైర్మన్, నీతి అయోగ్ సభ్యుడు డా.విజయ్ కుమార్ సారస్వత్ ముఖ్యఅతిథిగా పాల్గొని ఈ నెల 6న కాన్‌క్లేవ్ ప్రారంభిస్తారని తెలిపారు. ✦ మొదటి రోజు 5న 'యంగ్ సైంటిస్ట్ కాన్‌క్లేవ్'కు ఐజీసీఏఆర్ మాజీ డైరెక్టర్ డా.బి.వెంకట్రామన్ ముఖ్యఅతిథిగా పాల్గొంటారని, యువ శాస్త్రవేత్తలు, విద్యార్థులు ఓరల్, పోస్టర్ ప్రెజెంటేషన్ల ద్వారా ప్రతిభను ప్రదర్శిస్తారని తెలిపారు. యంగ్ సైంటిస్ట్ కాన్‌క్లేవ్‌లో ప్రధాన ఆకర్షణగా రాకెట్ లాంచింగ్ ఉంటుందని చెప్పారు. కాన్‌క్లేవ్‌లో 25 మంది శాస్త్రవేత్తలు పాల్గొంటారని తెలిపారు. ఏఎస్‌టీసీ కార్యదర్శి సి.ఎల్.నరసింహారావు, కళాశాల సీఈవో ఎం.సాయితేజ్ తదితరులు పాల్గొన్నారు.

దాడిపై ఫిర్యాదు.. కేసు నమోదు

భవానీపురం, న్యూస్‌టుడే: దాడులు చేసుకున్న వారిపై భవానీపురం పోలీసులు బుధవారం కేసు నమోదు చేశారు. వివరాలిలా ఉన్నాయి... భవానీపురం పోలీసు కాలనీలో నివాసం ఉండే ఎం.రాజశేఖర్ ప్రైవేటు కంపెనీలో పని చేస్తున్నాడు. అతడికి 14 ఏళ్ల కిందట మాధురీతో వివాహమైంది. దంపతుల మధ్య గొడవ జరగడంతో భార్య ఇంటి నుంచి వెళ్లిపోయింది. ఈ నేపథ్యంలో హెచ్‌బీ కాలనీకి చెందిన బొల్లిన యశ్వంత్‌కుమార్ చౌదరితో మాధురీ ఉంటుందని.. ఈనెల 1న హెచ్‌బీకాలనీలో ఆమె ఉంటున్న ఇంటికి వెళ్తే మాధురీ, యశ్వంత్‌కుమార్ కలిసి తనను కొట్టినట్లుగా రాజశేఖర్ పోలీసులకు తెలిపారు. ఆయన ఫిర్యాదు మేరకు కేసు నమోదు చేశారు. ✦ ఇదిలా ఉండగా రాజశేఖర్ తనను కొట్టినట్లు యశ్వంత్ కుమార్ భవానీపురం పోలీసులకు ఫిర్యాదు చేశాడు.

ఈనాడు
దినపత్రికలో అన్ని రకాల ప్రకటనల (అడ్వర్టైజ్‌మెంట్స్) కొరకు
Cell: 98496 97616

'లడ్డూ వ్యవహారంలో వెలంపల్లి హస్తం'

భవానీపురం, న్యూస్‌టుడే: తితిదే లడ్డూ కల్తీ వ్యవహారంలో మాజీ మంత్రి వెలంపల్లి శ్రీనివాసరావు హస్తం ఉందని జనసేన పార్టీ సెంట్రల్ ఆంధ్ర జోన్ కన్వీనర్ బాడిత శంకర్ ఆరోపించారు. విజయవాడ బస్టాండ్ ఆవరణలో ఉన్న అనిశా కార్యాలయంలో డైరెక్టర్ అతుల్‌సింగ్‌ను కలిసి బుధవారం ఫిర్యాదు చేశారు. ఈ సందర్భంగా బాడిత శంకర్ మాట్లాడుతూ.. వైకాపా హయాంలో దేవాదాయ శాఖ మంత్రిగా ఉన్న వెలంపల్లి అవినీతి అధికారులకు పెద్దపీట వేశారని పేర్కొన్నారు. దేవాదాయ శాఖలో అవినీతిని పాల్పడ్డారని వెల్లడించారు. భోలేబాబాకు, వెలంపల్లికి సంబంధాలు ఉన్నాయని, విచారణ చేయాలన్నారు. తితిదే సేవలు టికెట్లు విక్రయించిన వ్యక్తి వెలంపల్లి అని ఆరోపించారు. ఇష్టం వచ్చినట్లుగా సీఎం చంద్రబాబు, డిప్యూటీ సీఎం పవన్‌కల్యాణ్‌ను విమర్శిస్తే సహించేది లేదన్నారు. పార్టీ నాయకులు సమ్మెట రాజానాయుడు, నాంచారయ్య, సత్తిబాబు తదితరులు పాల్గొన్నారు.

అతుల్‌సింగ్‌కు ఫిర్యాదు చేస్తున్న బాడిత శంకర్, నాయకులు

వైకాపా నాయకుల అసత్య ప్రచారాలు తగవు

మాట్లాడుతున్న ఛైర్‌పర్సన్ యశస్వి, పక్కన నాయకులు

భవానీపురం, న్యూస్‌టుడే: లడ్డూపై వైకాపా నాయకులు అసత్యాలు ప్రచారం చేస్తున్నారని కాపు సంక్షేమ, అభివృద్ధి కార్పొరేషన్ ఛైర్‌పర్సన్ పాలవలస యశస్వి పేర్కొన్నారు. భవానీపురంలోని జనసేన పార్టీ కార్యాలయంలో విలేకరుల సమావేశాన్ని బుధవారం నిర్వహించారు. ఈ సందర్భంగా యశస్వి మాట్లాడుతూ.. భక్తుల మనోభావాలను వైకాపా నాయకులు దెబ్బతీశారని చెప్పారు. నాలుగు రకాల రసాయనాలను ఉపయోగించి నెయ్యి తయారు చేశారని తెలిపారు. నెయ్యి కల్తీ జరిగిందని సిట్ చెప్పినప్పటికీ వైకాపా నాయకులు బుకాయిస్తున్నారని చెప్పారు. జనసేన పార్టీ మహిళా నాయకులు పోతిరెడ్డి అనిత, రావి సౌజన్య, శివపార్వతి, తిరుపతి అనూష తదితరులు పాల్గొన్నారు.

నగరపాలక సంస్థ దైనందిని ఆవిష్కరణ

కార్యక్రమంలో పాల్గొన్న మేయర్ భాగ్యలక్ష్మి, అధికారులు

నగరపాలక సంస్థ, న్యూస్‌టుడే: విజయవాడ నగర పాలక సంస్థకు చెందిన దైనందినిని మేయర్ రాయన భాగ్యలక్ష్మి బుధవారం తన ఛాంబర్‌లో ఆవిష్కరించారు. ఈ సందర్భంగా ఆమె మాట్లాడుతూ... నగర పాలక సంస్థకు చెందిన సేవలన్నింటినీ సమగ్రంగా ప్రజలకు అందుబాటులోకి తీసుకువచ్చేందుకు దైనందిని రూపొందించినట్లు తెలిపారు. కార్యక్రమంలో ఇన్‌ఛార్జి చీఫ్ ఇంజినీరు పి.సత్యకుమారి, అకౌంట్స్ విభాగం అధికారులు చక్రవర్తి, బి.సత్యనారాయణమూర్తి, సహాయ ఆరోగ్య అధికారి అన్నపూర్ణ, ఎస్టేట్ అధికారి ఎ.శ్రీధర్ తదితరులు పాల్గొన్నారు.

దొంతికుర్రులో విషాదఛాయలు

కాట్రేనికోన, న్యూస్‌టుడే: విజయవాడ రైల్వేస్టేషన్‌లో మంగళవారం ఉదయం స్నేహితుడి చేతిలో హత్యకు గురైన పలసాని సాయికృష్ణ స్వగ్రామం దొంతికుర్రులోని పెదచెరువులో విషాదఛాయలు అలముకున్నాయి. స్థానికులు తెలిపిన వివరాల ప్రకారం.. నాగలక్ష్మి, వెంకటరావు దంపతుల రెండో కుమారుడైన సాయికృష్ణ విజయవాడలో ఉంటున్నాడు. తల్లి నాగలక్ష్మి, సోదరుడు రమణమూర్తి గతంలో మృతి చెందారు. అతని సోదరి మీనాకుమారి మాత్రమే దొంతికుర్రులో ఉంటున్నారు. అతడు రెండు మూడేళ్లకు ఒకసారి వచ్చేవాడని గ్రామస్థులు చెప్పారు. విజయవాడలోనే అంత్యక్రియలు నిర్వహించారు.

సినిమాలు

ఓంశాంతి శాంతి శాంతి, మన శంకరవరప్రసాద్‌గారు, అనగనగా ఒకరాజు, భర్త మహాశయులకు విజ్ఞప్తి: జీ-3(రాజ్-యువరాజ్), ఊర్వశి ఐనాక్స్(గాంధీనగర్), స్వర్ణాకాంప్లెక్స్(గవర్నర్‌పేట), తారా స్క్రీన్స్, రవీంద్ర సినిమాస్(పాయకాపురం), రామ్ సినిమాస్(గుణదల), సాయిరామ్, సౌమ్య(వన్‌టౌన్), స్వాతి(భవానీపురం), లైలా మాల్, పీవీపీ మాల్, పీవీఆర్ మాల్(బందరు రోడ్డు), ట్రెండ్‌సెట్ మాల్(క్యాపిటల్ సినిమాస్), ఎల్ఈపీఎల్ ఐనాక్స్(పటమట), పవర్ వన్ మాల్(కానూరు), ఏబీఆర్ సినిమాస్(కానూరు). **త్రిముఖ:** ఊర్వశి ఐనాక్స్(గాంధీనగర్), నవరంగ్(గవర్నరుపేట), పీవీఆర్ మాల్(బందరు రోడ్డు), ఎల్ఈపీఎల్ ఐనాక్స్(పటమట). దేవగుడి: ఊర్వశి ఐనాక్స్(గాంధీనగర్), స్వర్ణాకాంప్లెక్స్(గవర్నర్‌పేట), రామ్ సినిమాస్(గుణదల), లైలా మాల్, పీవీపీ మాల్, పీవీఆర్ మాల్(బందరు రోడ్డు), ట్రెండ్‌సెట్ మాల్(క్యాపిటల్ సినిమాస్). జగన్నాథ్: పీవీఆర్ మాల్(బందరు రోడ్డు). **మన శంకరవరప్రసాద్ గారు:** అలంకార్. **నారీ నారీ నడుమ మురారి:** ఊర్వశి ఐనాక్స్(గాంధీనగర్), స్వర్ణాకాంప్లెక్స్(గవర్నర్‌పేట), రవీంద్ర సినిమాస్(పాయకాపురం), రామ్ సినిమాస్(గుణదల), లైలా మాల్, పీవీపీ మాల్, పీవీఆర్ మాల్(బందరు రోడ్డు), ట్రెండ్‌సెట్ మాల్(క్యాపిటల్ సినిమాస్), ఎల్ఈపీఎల్ ఐనాక్స్(పటమట), పవర్ వన్ మాల్(కానూరు).

- **న్యూస్‌టుడే, విజయవాడ వన్‌టౌన్**

(c) eenadu

విజయవాడ మధ్య

పునరావాస కేంద్రాల నిర్వహణకు దరఖాస్తుల ఆహ్వానం

నగరపాలక సంస్థ, న్యూస్‌టుడే: భిక్షాటన చేసే వ్యక్తుల కోసం ఏర్పాటు చేసే పునరావాస కేంద్రాలను నిర్వహించేందుకు ఆసక్తి ఉన్న ఎన్జీవో సంస్థల నుంచి దరఖాస్తులు ఆహ్వానిస్తున్నట్లు యూసీడీ ప్రాజెక్టు అధికారి ఒక ప్రకటనలో బుధవారం తెలిపారు. ఆశ్రయంలో స్వచ్ఛంద సేవ, వృత్తి శిక్షణ, వైద్యం, పరిశుభ్రత, సహాయం మొదలైన అంశాల్లో అనుభవం ఉన్న ఎన్జీవో సంస్థలు ఈ నెల 10వ తేదీ లోపు నగర పాలక సంస్థలో దరఖాస్తు చేయాలని కోరారు.

మేమున్నాం.. మీకు తోడుగా.. 10 AM to 1 PM

సీతారాంపురం-63036 11232, పాయకాపురం- 90631 44761

? పాయకాపురం నున్న పోలీసు స్టేషన్ పక్కనే ఉన్న తారు రోడ్డును కొందరు ఆక్రమించుకుని దారివ్వడం లేదు. దీంతో ప్రజలంతా చుట్టూ తిరిగి వెళ్లాల్సి వస్తోంది. - **వెంకటేశ్వరరావు, స్థానికుడు** ✔ కార్పొరేషన్ అధికారులతో మాట్లాడి చర్యలు తీసుకుంటాం. - **కృష్ణమోహన్, సీఐ, నున్న**

? పాయకాపురం రైతుబజార్ పక్కనే ఉన్న కాలువలో పూడిక పేరుకుంది. - **రాజేశ్వరి, స్థానికురాలు** ✔ పూడిక తొలగించేలా చర్యలు తీసుకుంటాం. - **రాజకుమార్, శానిటరీ అధికారి - న్యూస్‌టుడే, పాయకాపురం**

పారిశుద్ధ్యం అధ్వానం.. ప్రబలుతున్న వ్యాధులు

గాంధీనగర్, న్యూస్‌టుడే: స్థానిక 36వ డివిజన్‌లోని గాంధీనగర్, బావాజీపేట, దుర్గాపురం తదితర ప్రాంతాల్లో పారిశుద్ధ్యం అధ్వానంగా ఉండటంతో స్థానికులు రోగాల బారిన పడుతున్నారు. సైడు డ్రైన్లలో ప్రతి రోజూ పూడికలు తీయకపోవడంతో దోమలు విజృంభిస్తున్నాయి. చెత్త తొలగించకపోవడంతో దుర్వాసన వెదజల్లుతోంది. రాకపోకలకు ఇబ్బందిగా మారుతోంది. గాంధీనగర్ పరిసరాల్లో కుక్కల బెడద ఎక్కువగా ఉంది. ఈ విషయాన్ని సంబంధిత అధికారుల దృష్టికి తీసుకెళ్లినా.. పట్టించుకోవటం లేదని స్థానికులు ఆరోపిస్తున్నారు. అధికారులు స్పందించి వెంటనే చర్యలు తీసుకోవాలని వారు కోరుతున్నారు.

కార్మికుల సమస్యలు పరిష్కరించండి

నగరపాలక సంస్థ, న్యూస్‌టుడే: నగర పాలక సంస్థ పరిధిలో పని చేస్తున్న కార్మికులు ఎదుర్కొంటున్న సమస్యలు పరిష్కరించాలని విజయవాడ మున్సిపల్ వర్కర్స్ యూనియన్ గౌరవ అధ్యక్షుడు దోనేపూడి కాశీనాథ్ కోరారు. నగర పాలక సంస్థ కార్యాలయంలో కమిషనర్‌ను నాయకులు, కార్మికులు బుధవారం కలిసి వినతి పత్రం అందించారు. కార్మికుల సమస్యలను వివరించారు. ఈ సందర్భంగా కాశీనాథ్ మాట్లాడుతూ.. వెహికల్ డిపోలోని మెకానిక్‌లు, సహాయకులకు ఈఎస్ఐ సదుపాయం కల్పించాలని పేర్కొన్నారు. హెవీ లైసెన్స్ కలిగిన క్లీనర్లను డ్రైవర్లుగా నియమించాలని కోరారు. వెహికల్ డిపో, నీటి సరఫరా విభాగం, వీధి దీపాలు, టౌన్ ప్లానింగ్ తదితర విభాగాల్లో పని చేసే కార్మికులకు జీతం బకాయిలు చెల్లించాలన్నారు. అర్హులను మేస్త్రీగా నియమించాలని, సమ దుస్తులు, కొబ్బరి నూనె, చెప్పులు, సబ్బులు, టవల్స్ తదితరాలు ఇవ్వాలని సూచించారు. నాయకులు తిరుపతమ్మ, పి.ప్రభు, వి.సాంబులు, నాగరాజు తదితరులు పాల్గొన్నారు.

కలుషిత నీరు తాగేదెలా..?

శివారులో రంగు మారి సరఫరా

అజిత్‌సింగ్‌నగర్, పాయకాపురం, న్యూస్‌టుడే

నగరపాలక సంస్థ సరఫరా చేస్తున్న తాగునీటిని తాగలేకపోతున్నామని ప్రజలు వాపోతున్నారు. వ్యాధుల ముప్పు పొంచి ఉందని ఆందోళన చెందుతున్నారు. అజిత్‌సింగ్‌నగర్ లూనా సెంటర్, కృష్ణా హోటల్ సెంటర్, వాంబే కాలనీ, భరతమాత కాలనీ గ్రీన్ స్ట్రీట్, న్యూరాజరాజేశ్వరి పేటలోని జేఎన్ఎన్‌యూఆర్ఎం బ్లాకుల్లో మంచి నీరు.. రంగు మారి వస్తున్నాయి. లీకుల వల్లే నీరు కలుషితమవుతోందని స్థానికులు చెబుతున్నారు. రోగాల బారిన పడతామని భయపడుతున్నారు. పలుచోట్ల ఉదయం 6 గంటలకు వదిలేసినా.. 15 నిమిషాలకు మించి రావడం లేదు.

● కండ్రిక, రాధానగర్, రాజీవ్‌నగర్‌లో వారంలో రెండు రోజులు రంగుమారిన, దుర్వాసనతో కూడిన మంచి నీరు సరఫరా అవుతోందని ప్రజలు వాపోతున్నారు. కుళాయిలు వదిలిన సమయంలో ఒక్కసారిగా.. తీవ్ర దుర్వాసనతో నీరు వస్తోంది. అధికారులకు సమాచారం ఇచ్చినా ఫలితం లేదని ఆవేదన వ్యక్తం చేస్తున్నారు. చేసేది లేక వాటినే కాచి తాగుతున్నారు. మరికొందరు స్థానికంగా ఉన్న నీటి శుద్ధి కేంద్రాలను ఆశ్రయిస్తున్నారు. టిన్నులు కొనుగోలు చేస్తున్నారు. 15 ఏళ్ల క్రితం వేసిన పైపులైన్లే ఉన్నాయని.. వాటి స్థానంలో కొత్తవి ఏర్పాటు చేయాలని ప్రజలు కోరుతున్నారు. కొన్ని ప్రాంతాల్లో పైపులైన్ల పనులు మొదలు పెట్టారు. శివారు ప్రాంతాల్లో యుద్ధ ప్రాతిపదికన ఏర్పాటు చేయాలని విజ్ఞప్తి చేస్తున్నారు.

మట్టితో కూడిన నీరు

పరిశీలన

● సమస్యాత్మక డివిజన్లు : 57, 58, 59, 60, 62, 63, 64
● జనాభా : సుమారు 1.70 లక్షల మంది
● సమస్య ఎదుర్కొంటున్న వారు : 85వేల మంది

లీకేజీలతోనే ఇబ్బంది

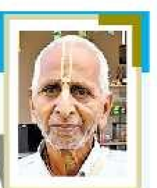

ఇటీవల గ్రీన్ స్ట్రీట్‌లో పైపులైను లీకవడంతో బాగుచేశారు. తర్వాతి నుంచి రంగు మారిన నీరు వస్తున్నాయి. వీఎంసీ సిబ్బందికి ఫిర్యాదు చేసి.. చూపించాం. రెండు రోజులు మంచినీరే వచ్చాయి.. తర్వాత షరా మామూలే. తరచూ లీకేజీల వల్ల మురుగు నీరు వస్తున్నాయి. నీటిని వాడుకోవాలంటే.. వర్షా వ్యాధులు వస్తాయని భయంగా ఉంది. - **శ్రవణం కృష్ణ సాయిబాబు, స్థానికుడు**

పట్టుమని 15 నిమిషాలే వస్తాయి

ఉదయం వేళ 15 నిమిషాలకు మించి నీరు రావడంలేదు. పట్టుకున్న నీటిని వడంలేదు. బిందెలో పట్టి కొంత సమయం వేచి చూస్తే.. అడుగు భాగంలో మట్టి చేరుకుంటోంది. ఇతర అవసరాలకు తప్ప తాగలేకపోతున్నాం. మినరల్ వాటర్ కొంటున్నాం. మట్టి రాకుండా అధికారులు చర్యలు తీసుకోవాలి. - **జి.మధు, భారతమాతకాలనీ**

తరచూ తనిఖీలు చేస్తున్నాం

తాగునీరు విడుదల సమయంలో కాలనీల్లో తరచూ తనిఖీలు చేస్తున్నాం. పైపులైన్ల మరమ్మతులపై అధిక దృష్టి పెడతాం. లీకేజీలను గుర్తించి తక్షణం చర్యలు తీసుకుంటాం. - **శ్రావణ్, ఏఈ, వీఎంసీ**

మద్యం తాగి వాహనాలు నడిపితే జైలు

సూర్యారావుపేట, న్యూస్‌టుడే: నగరంలో మద్యం తాగి వాహనాలు నడిపే వారిపై కఠిన చర్యలు తీసుకుంటున్నారు. ఎన్టీఆర్ జిల్లా పోలీస్ కమిషనర్ ఎస్.వి.రాజశేఖరబాబు ఆదేశాల మేరకు నగర వ్యాప్తంగా విస్తృతంగా తనిఖీలు చేపట్టారు. ఇందులో భాగంగా 2, 5 ట్రాఫిక్ పోలీస్‌స్టేషన్ల అధికారులు.. ఏడుగురిపై కేసులు నమోదు చేశారు. వీరిని 6వ అదనపు జ్యుడిషియల్ ఫస్ట్‌క్లాస్ మేజిస్ట్రేట్ కోర్టులో ప్రవేశపెట్టారు. ఒకరికి 14 రోజులు, మరొకరికి 10 రోజులు, ఇద్దరికి 8 రోజులు, ఒకరికి 7 రోజులు, ఇంకొకరికి 4 రోజులు చొప్పున జైలు శిక్ష విధించారు. ఒక వ్యక్తికి రూ.15వేలు జరిమానా విధిస్తూ న్యాయమూర్తి లెనిన్‌బాబు తీర్పు చెప్పారు.

ముగిసిన సౌత్ జోన్ ఆర్చరీ శిక్షకుల కార్యశాల

విజయవాడ క్రీడలు, న్యూస్‌టుడే: జాతీయ, రాష్ట్ర ఆర్చరీ సంఘాల ఆధ్వర్యంలో 'ఒజికర్వ్' (ఒలింపిక్ గోల్డ్ క్వెస్ట్) సహకారంతో నాలుగు రోజుల పాటు రామవరప్పాడు రింగ్ సమీపంలోని ఓ హోటల్‌లో నిర్వహించిన సౌత్ జోన్

సత్యనారాయణతో శిక్షకులు, అధ్యాపకులు

ఆర్చరీ శిక్షకుల కార్యశాల బుధవారం ముగిసిందని ఏపీ రాష్ట్ర ఆర్చరీ సంఘం ఛైర్మన్ చెరుకూరి సత్యనారాయణ, ప్రధాన కార్యదర్శి బెజవాడ వెంకట రమణ తెలిపారు. ఏడిమిది రాష్ట్రాల నుంచి 44 మంది శిక్షకులు (స్త్రీ, పురుషులు) లెవల్-1 కార్యశాలలో పాల్గొని శిక్షణ విజయవంతంగా పూర్తి చేశారని తెలిపారు. చివరి రోజైన బుధవారం శిక్షకులందరికీ పరీక్ష నిర్వహించామని, ఫలితాలను త్వరలో జాతీయ ఆర్చరీ సంఘం వెల్లడిస్తుందని తెలిపారు.

యువతలో క్రీడా స్ఫూర్తి నింపుదాం

విజయవాడ క్రీడలు, న్యూస్‌టుడే: యువతలో క్రీడా స్ఫూర్తి పెంపొందించడమే ప్రభుత్వ ధ్యేయమని ఎమ్మెల్యే బొండా ఉమామహేశ్వరరావు పేర్కొన్నారు. స్థానిక ఎస్ఆర్ అండ్ సీవీఆర్ ప్రభుత్వ డిగ్రీ కళాశాల మైదానంలో ఆయన పుట్టిన రోజు పురస్కరించుకుని నిర్వహిస్తున్న 'బొండా ప్రీమియర్ లీగ్' క్రికెట్ టోర్నీని బుధవారం ఉమా సందర్శించారు. బ్యాటింగ్ చేసి క్రీడాకారుల్లో ఉత్సాహం నింపారు. అనంతరం మాట్లాడుతూ.. జాతీయ స్థాయి వరకు క్రీడాకారులను ప్రోత్సహించే దిశగా ప్రభుత్వం చర్యలు తీసుకుంటుందన్నారు. ఆంధ్రా క్రికెట్ సంఘం(ఏసీఏ)అధ్యక్షుడిగా కేశినేని శివనాథ్ బాధ్యతలు స్వీకరించిన తర్వాత విశాఖలో అంతర్జాతీయ స్థాయి మ్యాచ్‌లు నిర్వహించినట్లు తెలిపారు. మూలపాడు, మంగళగిరిలో ఆధునిక సదుపాయాలు కల్పించేందుకు ప్రభుత్వం ముందుకు సాగుతోందన్నారు. ముఖ్యమంత్రి చంద్రబాబు నాయకత్వంలో అమరావతిలో ఒక ప్రత్యేక క్రీడా నగరాన్ని నిర్మించనుందని వివరించారు. ఈ నెల 7వ తేదీన ఫైనల్ మ్యాచ్ జరుగుతుందని నిర్వాహకులు ప్రకటించారు. 26వ డివిజన్ నాయకులు శ్రీకాంత్ యాదవ్, సత్య యాదవ్, ప్రకాష్ యాదవ్ టోర్నీ నిర్వహిస్తున్నారు. కార్పొరేటర్ వల్లభనేని రాజేశ్వరి, ఇన్‌ఛార్జి వల్లభనేని సతీష్, అధ్యక్షుడు తోట పాండు సహకారం అందిస్తున్నారు.

బ్యాటింగ్ చేస్తున్న ఎమ్మెల్యే బొండా

భూగర్భ డ్రైనేజీకి కొత్త పైపులైన్

పరిశీలిస్తున్న బాలస్వామి

సూర్యారావుపేట: భూగర్భ డ్రైనేజీ పైపులైను పూడిపోయి మురుగు పొంగిపొర్లుతోందన్న స్థానికుల ఫిర్యాదుపై ఎమ్మెల్యే బొండా ఉమామహేశ్వరరావు, తెదేపా ఫ్లోర్‌లీడర్ నెల్లిబండ్ల బాలస్వామి స్పందించారు. ఈ సమస్యపై గోపురంఘంటరావు వీధికి చెందిన ప్రజలు గత నెల 27న బాలస్వామికి వినతిపత్రం అందించారు.. ఆయన ఎమ్మెల్యే దృష్టికి తీసుకువచ్చారు. ఉమా వెంటనే స్పందించడంతో బుధవారం భూగర్భ డ్రైనేజీ రెండో పైపులైను పనులు ప్రారంభించారు. బాలస్వామి బుధవారం స్థానికులతో కలిసి పరిశీలించారు.

విద్యార్థులకు పోషకాహారం పంపిణీ

సత్యనారాయణపురం(గాంధీనగర్), న్యూస్‌టుడే: క్షత్రియ మహిళా సేవా సంఘం ఆధ్వర్యంలో బుధవారం ముత్యాలంపాడులోని గొబ్బూరు భుజంగరావు ఉన్నత పాఠశాలలో పదో తరగతి విద్యార్థులకు పోషకాహారం, పరీక్ష కిట్లు పంపిణీ చేశారు. కార్యక్రమంలో సంఘం అధ్యక్షురాలు పిన్నమరాజు కల్యాణి, గౌరవాధ్యక్షురాలు కె.రాధ, శ్రీదేవి, అప్పలరాజు, విజయరామరాజు, పి.రమా, సీత, ప్రవల్లిక తదితరులు పాల్గొన్నారు.

సైకిల్ యాత్రకు ఘన స్వాగతం

అజిత్‌సింగ్‌నగర్, న్యూస్‌టుడే: డ్రగ్స్ రహిత సమాజ నిర్మాణమే లక్ష్యంగా ఎన్టీఆర్ జిల్లా పోలీస్ కమిషనరేట్ ఆధ్వర్యంలో నిర్వహిస్తున్న 'డ్రగ్స్‌పై దండయాత్ర' సైకిల్ యాత్ర బుధవారం తొమ్మిదో రోజుకు చేరింది. మహిళా పోలీసులు చేపట్టిన ఈ యాత్రకు అజిత్ సింగ్‌నగర్ పరిధిలో ఘనంగా స్వాగతం లభించింది. ఎం.కె.బేగ్ పాఠశాల విద్యార్థులు 'నో డ్రగ్స్' అంటూ మానవహారంగా ఏర్పడి నినదించారు. ఈ కార్యక్రమంలో నార్త్ జోన్ ఏసీపీ స్రవంతి రాయ్, అజిత్ సింగ్‌నగర్ సీఐ వెంకటేశ్వర్లు, సిబ్బంది పాల్గొన్నారు.

మానవహారంగా ఏర్పడిన విద్యార్థులు

ఎన్ఆర్ఐలో నేటి నుంచి డిఫెన్స్ సైన్స్ కాంక్లేవ్

ఆగిరిపల్లి, న్యూస్‌టుడే: ఆగిరిపల్లి సమీపంలోని ఎన్ఆర్ఐ ఇంజినీరింగ్ కళాశాలలో ఈ నెల 5, 6 తేదీల్లో డిఫెన్స్ సైన్స్ కాంక్లేవ్ నిర్వహిస్తున్నట్లు ఛైర్మన్ డా.రావి.వెంకటరావు తెలిపారు. గోడ ప్రతులను బుధవారం ఆవిష్కరించారు. ఎన్ఆర్ఐ ఇన్‌స్టిట్యూట్ ఆఫ్ టెక్నాలజీ, హైదరాబాద్‌కు చెందిన ఎస్ఈటీఐ (సొసైటీ ఆఫ్ ఎలక్ట్రానిక్స్ అండ్ టెలికమ్యూనికేషన్) సంయుక్తంగా కాంక్లేవ్ నిర్వహిస్తున్నట్లు వెల్లడించారు. ప్రిన్సిపల్ డా.సి.నాగభూషణ మాట్లాడుతూ.. డీఆర్‌డీవో మాజీ ఛైర్మన్, నీతి ఆయోగ్ సభ్యుడు డా.విజయ్ కుమార్ సారస్వత్ ముఖ్యఅతిథిగా పాల్గొని ఈ నెల 6న కాంక్లేవ్ ప్రారంభిస్తారని తెలిపారు.

గోడప్రతుల ఆవిష్కరిస్తున్న కళాశాల ఛైర్మన్ రావి వెంకటరావు, ఎస్ఈటీఐ కార్యదర్శి నరసింహారావు తదితరులు

● మొదటి రోజు 5న 'యంగ్ సైంటిస్ట్ కాంక్లేవ్'కు ఐజీ సీఏఆర్ మాజీ డైరెక్టర్ డా.బి.వెంకట్రామన్ ముఖ్యఅతిథిగా పాల్గొంటారని, యువ శాస్త్రవేత్తలు, విద్యార్థులు ఓరల్, పోస్టర్ ప్రజెంటేషన్ల ద్వారా ప్రతిభను ప్రదర్శిస్తారని తెలిపారు. యంగ్ సైంటిస్ట్ కాంక్లేవ్‌లో ప్రధాన ఆకర్షణగా రాకెట్ లాంచింగ్ ఉంటుందని చెప్పారు. కాంక్లేవ్‌లో 25 మంది శాస్త్రవేత్తలు పాల్గొంటారని తెలిపారు. ఎస్ఈటీఐ కార్యదర్శి సి.ఎల్.నరసింహారావు, కళాశాల సీఈవో ఎం.సాయితేజ్ తదితరులు పాల్గొన్నారు.

అసోసియేట్ ప్రొఫెసర్‌కు ఉద్యోగోన్నతి

గవర్నర్‌పేట, న్యూస్‌టుడే : ఆయుష్ స్వస్థ వృత్త (ఆయుర్వేదం) విభాగంలో అసోసియేట్ ప్రొఫెసర్ డాక్టర్ కె.పద్మకు ప్రొఫెసర్‌గా పదోన్నతి కల్పించారు. నగరంలోని డాక్టర్ నోరి రామశాస్త్రి ప్రభుత్వ ఆయుర్వేద వైద్య కళాశాలకు బదిలీ చేశారు. 2025-26 సంవత్సరానికి ఆయుర్వేద స్వస్థ వృత్త విభాగంలోని అసోసియేట్ ప్రొఫెసర్ హోదాకు పదోన్నతి కల్పించేందుకు ప్రభుత్వం ఆమోదించడంతో డాక్టర్ పద్మకు పదోన్నతి కల్పించారు.

బీసీ ఎమ్మెల్యేపై అనుచిత వ్యాఖ్యలు సరికాదు

విజయవాడ (గాంధీనగర్), న్యూస్‌టుడే : బీసీ మహిళ, గుంటూరు ఎమ్మెల్యే గల్లా మాధవిపై వైకాపా నాయకులు చేస్తున్న అనుచిత వ్యాఖ్యలను తీవ్రంగా ఖండిస్తున్నామని అమరావతి బీసీ ఐకాస రాష్ట్ర అధ్యక్షుడు బోను హరిబాబు పేర్కొన్నారు. బుధవారం విజయవాడలోని సంఘం కార్యాలయంలో ఆయన విలేకరులతో మాట్లాడారు. ముఖ్యమంత్రి చంద్రబాబుపై వైకాపా నాయకుడు అంబటి రాంబాబు చేసిన అనుచిత వ్యాఖ్యలను తక్షణమే వెనక్కి తీసుకొని క్షమాపణ చెప్పాలని డిమాండ్ చేశారు. ముఖ్యమంత్రి చంద్రబాబు, ఉప ముఖ్యమంత్రి పవన్ కల్యాణ్, మంత్రి లోకేశ్‌లపై జోగి రమేష్ నోరు పారేసుకోవడం మానుకోవాలని హితవుపలికారు. బెయిల్ నిబంధనలు ఉల్లంఘించిన మాజీ మంత్రి జోగి రమేష్ బెయిల్‌ను న్యాయస్థానం రద్దు చేయాలని కోరారు. ఈ సమావేశంలో ఐకాస నాయకులు మూర్తి, ఇంతియాజ్, ప్రసాద్, శేషమ్మ తదితరులు పాల్గొన్నారు.

'వ్యవసాయ రంగంపై నిర్లక్ష్యం తగదు'

గాంధీనగర్, న్యూస్‌టుడే : కేంద్ర ప్రభుత్వ కార్మిక వ్యతిరేక విధానాలకు నిరసనగా ఈ నెల 12న తలపెట్టిన సమ్మెను జయప్రదం చేయాలని ఏఐటీయూసీ రాష్ట్ర ప్రధాన కార్యదర్శి ఎస్.వెంకటసుబ్బయ్య పిలుపునిచ్చారు. బుధవారం దాసరి భవన్‌లో కార్యక్రమ గోడపత్రిక ఆవిష్కరించారు. ఆయన మాట్లాడుతూ.. భాజపా ప్రభుత్వం వ్యవసాయ రంగాన్ని నిర్లక్ష్యం చేస్తూ కార్పొరేట్లకు కొమ్ముకాస్తోందని విమర్శించారు. అమెరికా సుంకాలు పెంచడంతో దేశీయ వ్యవసాయం పూర్తిగా దెబ్బతిందన్నారు. అన్ని వర్గాల ప్రజలు, ప్రజా, కార్మిక సంఘాలు సమ్మెలో పాల్గొనాలని కోరారు. ఈ కార్యక్రమంలో ఏఐటీయూసీ నాయకులు ఎం.సాంబశివరావు, కె.ఆర్.ఆంజనేయులు, ఎ.వెంకటేశ్వరరావు, ఎం.ఈశ్వర్, పెద్దిరాజు తదితరులు పాల్గొన్నారు.

నగరపాలక సంస్థ దైనందిని ఆవిష్కరణ

కార్యక్రమంలో పాల్గొన్న మేయర్ భాగ్యలక్ష్మి, అధికారులు

నగరపాలక సంస్థ, న్యూస్‌టుడే: విజయవాడ నగర పాలక సంస్థకు చెందిన దైనందినిని మేయర్ రాయన భాగ్యలక్ష్మి బుధవారం తన ఛాంబర్‌లో ఆవిష్కరించారు. ఈ సందర్భంగా ఆమె మాట్లాడుతూ... నగర పాలక సంస్థకు చెందిన సేవలన్నింటినీ సమగ్రంగా ప్రజలకు అందుబాటులోకి తీసుకువచ్చేందుకు దైనందిని రూపొందించినట్లు తెలిపారు. కార్యక్రమంలో ఇన్‌ఛార్జి చీఫ్ ఇంజినీరు పి.సత్యకుమారి, అకౌంట్స్ విభాగం అధికారులు చక్రవర్తి, బి.సత్యనారాయణమూర్తి, సహాయ ఆరోగ్య అధికారి అన్నపూర్ణ, ఎస్టేట్ అధికారి ఎ.శ్రీధర్ తదితరులు పాల్గొన్నారు.

ఈనాడు
దినపత్రికలో అన్ని రకాల ప్రకటనల (అడ్వర్టైజ్‌మెంట్స్) కొరకు
Cell: 98496 97616

దుర్గగుడి ఉద్యోగులకు ఉచిత వైద్య సేవలు

ఇంద్రకీలాద్రి, న్యూస్‌టుడే: శ్రీ దుర్గామల్లేశ్వర స్వామి వార్ల దేవస్థానంలో శాశ్వత ఉద్యోగులు 650 మంది ఉన్నారు. వీరు కాక సెక్యూరిటీ, శానిటేషన్, ప్రసాదాల తయారీ, పొరుగు సేవల సిబ్బంది 500 మంది ఉన్నారు. వీరికి ఉచితంగా వైద్య సేవలు అందించేందుకు హోమియో వైద్యురాలు మాధవీలత ముందుకొచ్చారు. ✦ ఈవోగా శీనానాయక్ మల్లికార్జున మహా మండపం నాలుగో అంతస్తులో వైద్యసేవల కోసం ప్రత్యేక కౌంటరు ఏర్పాటు చేశారు. వైద్యురాలు మాధవీలత ప్రతి బుధవారం 12 నుంచి 2 గంటల వరకు, శనివారం 3 నుంచి 5 గంటల వరకు ఉచిత వైద్యసేవలు అందిస్తున్నారు. ✦ ఉద్యోగుల దీర్ఘకాలిక, స్వల్ప కాలిక ఆరోగ్య సమస్యలను గుర్తించి వారి వైద్య సహాయంతోపాటు మందులను కూడా అందించడం పట్ల ఉద్యోగులు హర్షం వ్యక్తం చేస్తున్నారు. మహిళా వైద్యురాలు కావడం తమ ఆరోగ్య సమస్యలను ఆమె దృష్టికి తీసుకు వస్తున్నామని ఉద్యోగినులు తెలిపారు.

దేవస్థానం సిబ్బందికి వైద్య పరీక్షలు చేస్తున్న హోమియో వైద్యురాలు మాధవీలత

ప్రచార పత్రాలు ఆవిష్కరిస్తున్న కార్మిక సంఘాల నాయకులు

ఆటోల బంద్ విజయవంతానికి పిలుపు

సూర్యారావుపేట, న్యూస్‌టుడే : కేంద్ర, రాష్ట్ర ప్రభుత్వ విధానాలతో ఆటో, మోటారు రంగం పూర్తిగా నిర్వీర్యం అయిపోయిందని.. దీన్ని నిరసిస్తూ ఫిబ్రవరి 12న నిర్వహించే దేశవ్యాప్త సమ్మెలో ఆటో కార్మికులు పాల్గొనాలని కార్మిక సంఘాలు పిలుపునిచ్చాయి. బుధవారం దుర్గాపురంలోని సీఐటీయూ కార్యాలయంలో కార్యక్రమ గోడపత్రికలు ఆవిష్కరించారు. సెంట్రల్ ప్రధాన కార్యదర్శి కె.దుర్గారావు, ఏఐటీయూసీ ఆటో వర్కర్స్ యూనియన్ ప్రధాన కార్యదర్శి గూడెల జనార్దన్, ఐఎఫ్‌టీయూ నగర అధ్యక్షుడు దాది శ్రీనివాసరావులు మాట్లాడారు. కార్మికులకు ఇచ్చిన హామీలను నెరవేర్చడంతో ప్రభుత్వాలు పూర్తిగా విఫలమయ్యాయని విమర్శించారు. కార్యక్రమంలో రూబెన్‌కుమార్, ఎం.హనుమంతరావు, ఎస్.డి.కరీముల్లా, దుర్గావళి, కోటయ్య తదితరులు పాల్గొన్నారు.

సమావేశంలో మాట్లాడుతున్న కాశీనాథ్

మహా ప్రదర్శనలో భాగస్వాములుకండి

గవర్నర్‌పేట, న్యూస్‌టుడే : లేబర్‌కోడ్లకు వ్యతిరేకంగా ఫిబ్రవరి 12న చేపట్టిన దేశవ్యాప్త సమ్మెలో ముఠా కార్మికులు పాల్గొనాలని సీఐటీయూ జిల్లా ఉపాధ్యక్షుడు దోనేపూడి కాశీనాథ్ పేర్కొన్నారు. బుధవారం గవర్నర్‌పేట అలీబేగ్ వీధిలో ముఠా కార్మికుల సమావేశం నిర్వహించారు. ఆయన మాట్లాడుతూ.. కార్మికులకు సమగ్ర చట్టం చేయాలని అనేక సంవత్సరాలుగా పోరాటాలు చేస్తున్నా ప్రభుత్వాలు పట్టించుకోలేదని విమర్శించారు. ఉన్న హక్కులను తీసివేస్తున్నాయని మండిపడ్డారు. లేబర్ కోడ్లను రద్దు చేసే వరకు కార్మికులంతా ఐక్యంగా పోరాడాలని సూచించారు. 12న రథం సెంటరు నుంచి లెనిన్ సెంటరు వరకు జరిగే మహా ప్రదర్శనలో పాల్గొనాలని కోరారు. కార్యక్రమంలో కె.దుర్గారావు, ఎం.బ్రహ్మయ్య, ఎం.సీతారాములు, సి.హెచ్.నరసింహులు, డి.గురవయ్య తదితరులు పాల్గొన్నారు.

వేధింపుల పర్వం.!

ఒకే రోజు నాలుగు కేసులు

మధురానగర్, న్యూస్‌టుడే

పెళ్లై సంవత్సరాలు గడిచినా.. అదనపు కట్నం తీసుకురావాలంటూ భార్యలను వేధిస్తున్న భర్తలు, అతని బంధువులపై పోలీసులు కేసులు నమోదు చేశారు. నగరంలోని పలు పోలీస్‌స్టేషన్లలో మంగళవారం ఒక రోజు నాలుగు ఘటనలు చోటుచేసుకున్నాయి. వివరాలు ఇలా ఉన్నాయి...

రూ.లక్షల్లో నగదు.. బంగారం తీసుకున్నా.. అజిత్‌సింగ్‌నగర్‌కు చెందిన రాగిణికి 2019, అక్టోబరు 18న మోహన్ దుర్గాసాయితో వివాహమైంది. ఆ సమయంలో రూ.15లక్షల నగదు, 12 సవర్ల బంగారం కట్నంగా ఇచ్చారు. భర్త చెన్నైలో ఇంజినీర్‌గా పని చేస్తూ.. రెండేళ్ల తర్వాత పని మానేశారు. విజయవాడకు వచ్చి భార్యను శారీరకంగా, మానసికంగా వేధించడం ప్రారంభించాడు. ఈ క్రమంలో ఉత్తర్‌ప్రదేశ్‌లో హమీర్‌పుర్‌లో ఉద్యోగంలో చేరారు. అక్కడా వేధిస్తుండటంతో ఆమె పుట్టింటికి వచ్చేశారు. ఇంకా కట్నం తీసుకురావాలని వేధిస్తుండడంతో అజిత్‌సింగ్‌నగర్ పోలీసులకు ఫిర్యాదు చేశారు. వారు కేసు నమోదు చేసి దర్యాప్తు చేస్తున్నారు.

☛ ఇదే పోలీస్‌స్టేషన్ పరిధిలో రమణ అనే వ్యక్తి.. ఏడాదిగా భార్య జోష్ మేరీని శారీరకంగా, మానసికంగా వేధిస్తున్నట్లు కేసు నమోదైంది. రోజూ మద్యం తాగి వచ్చి భార్యతో గొడవ పడుతున్నాడు. విడాకులు ఇస్తే వేరే అమ్మాయిని వివాహం చేసుకుంటానని వేధిస్తుండడంతో.. భార్య పోలీసులకు ఫిర్యాదు చేశారు.

మహిళా పోలీస్‌స్టేషన్‌లో... పెళ్లై విడాకులు తీసుకున్న మహిళను వివాహం చేసుకుని.. ఇంకా కట్నం తీసుకురావాలని వేధిస్తున్న శంకర్‌రావు అనే వ్యక్తిపై మహిళా పోలీస్‌స్టేషన్‌లో కేసు నమోదైంది. విజయవాడ శివారు ప్రాంతానికి చెందిన మహిళను 2021లో అతడు పెళ్లి చేసుకున్నారు. రూ.5 లక్షల కట్నం, 3 సవర్ల బంగారం, ముప్పావు కిలో వెండి వస్తువులు కట్నంగా తీసుకున్నాడు. ఆ తర్వాత అదనపు కట్నం కోసం వేధిస్తుండడంతో ఆమె పుట్టింటికి వచ్చేశారు. శంకర్‌రావు ఆమెకు ఫోన్ చేసి కాపురానికి రావాలని, లేకపోతే ఆమె ఇంటికి వచ్చి ఆత్మహత్య చేసుకుంటానని బెదిరిస్తున్నాడు. దీంతో ఆమె మహిళా పోలీస్‌స్టేషన్‌లో ఫిర్యాదు చేయగా.. కేసు నమోదు చేశారు.

☛ మధురానగర్‌కు చెందిన ఒక యువతికి 2023లో వివాహం చేశారు. ఆడ పిల్ల పుట్టిందని భర్త ఆమెను పట్టించుకోవడం మానేశారు. ఆ తర్వాత బంధువులంతా యువతిని పలు రకాలుగా వేధిస్తున్నారు. బాధితురాలు గుణదల పోలీస్‌స్టేషన్‌లో ఫిర్యాదు చేయగా.. వారు కేసు నమోదు చేశారు.

అబాకస్‌తో జ్ఞాపకశక్తి మెరుగు

సత్యనారాయణపురం(గాంధీనగర్) : అబాకస్‌తో జ్ఞాపకశక్తి, ఏకాగ్రత పెరుగుతుందని సిప్ అబాకస్ నిర్వాహకురాలు వై.శైలజ అన్నారు. సంస్థ 16వ వార్షికోత్సవం పురస్కరించుకొని బుధవారం స్థానిక విజ్ఞాన్ విహార్ పాఠశాలలో నిర్వహించిన కార్యక్రమంలో ఆమె మాట్లాడారు. నగరంలో మొట్టమొదటి సారి అబాకస్ పూర్తి చేసిన విద్యార్థులకు స్నాతకోత్సవం నిర్వహించడం సంతోషంగా ఉందన్నారు. విద్యార్థులకు బహుమతులు అందజేశారు. ఈ సందర్భంగా నిర్వహించిన పలు సాంస్కృతిక ప్రదర్శనలు ఆకట్టుకున్నాయి.

కార్యక్రమంలో పాల్గొన్న విద్యార్థులు, నిర్వాహకులు

లయోలాలో టెక్నోసిస్-2026 పోటీలు

కరెన్సీనగర్, న్యూస్‌టుడే: నగరంలోని ఆంధ్రా లయోల కళాశాల ఎలక్ట్రానిక్స్ విభాగం ఆధ్వర్యంలో 'టెక్నోసిస్-2026' పేరిట నిర్వహించిన విద్యా సంబంధిత పోటీలు బుధవారం ఉత్సాహభరితంగా సాగాయి. విద్యార్థులకు వివిధ అంశాల్లో పోటీలు నిర్వహించగా.. పలు కళాశాలల నుంచి దాదాపు 70 మంది విద్యార్థులు పాల్గొన్నారు. క్విజ్‌లో కేబీఎన్, పీబీ సిద్ధార్థ కళాశాలలు వరుస స్థానాల్లో నిలిచాయి. పవర్ పాయింట్‌లో ఎస్ఆర్ఆర్ ప్రథమ, కేబీఎన్ కళాశాలలు ద్వితీయ స్థానం సాధించాయి. పోస్టర్‌లో పీబీ సిద్ధార్థ, కేబీఎన్ కళాశాలలు మొదటి రెండు స్థానాలు కైవసం చేసుకున్నాయి. ప్రాజెక్టు ఎక్స్‌పోలో కేబీఎన్, పీబీ సిద్ధార్థ ప్రథమ, ద్వితీయ స్థానాల్లో నిలిచాయి. ముఖ్యఅతిథిగా సిద్ధార్థ ఇంజినీరింగ్ కళాశాల ఈఐఈ విభాగం డీన్ జి.ఎన్.స్వామి హాజరై బహుమతులు అందజేశారు. ప్రిన్సిపల్ ఫాదర్ మిల్కీ యోర్, కరస్పాండెంట్ ఫాదర్ రెక్స్ ఏంజిలో, వైస్ ప్రిన్సిపల్స్ ఫాదర్ ప్రభుదాస్, బాలాజీభాను, ఎలక్ట్రానిక్స్ విభాగాధిపతి ఎల్.ఏకాంబరం, లక్ష్మీకాంత్ పాల్గొన్నారు.

విజేతలుగా నిలిచిన విద్యార్థులతో అతిథులు

న్యాయం చేసే వరకు పోరాటం

గాంధీనగర్, న్యూస్‌టుడే : విద్యుత్తు శాఖలో పని చేస్తున్న మీటర్ రీడర్లకు సంస్థలోనే ప్రత్యామ్నాయ ఉపాధి కల్పించాలని మీటర్ రీడర్స్ యూనియన్ గౌరవాధ్యక్షుడు ఎం.బాలకాశి డిమాండ్ చేశారు. బుధవారం ధర్నా చౌక్‌లో నిర్వహించిన ధర్నా కార్యక్రమంలో ఆయన మాట్లాడారు. గత వారం రోజులుగా ఆందోళనలు చేస్తున్నా.. ప్రభుత్వం స్పందించకపోవడం అన్యాయమన్నారు. సంస్థలో విలీనం చేస్తామని యాజమాన్యం గతంలో ఇచ్చిన హామీని నిలబెట్టుకోవాలని కోరారు. రీడర్లకు న్యాయం జరిగే వరకు పోరాడతామని హెచ్చరించారు. కార్యక్రమంలో యూనియన్ నాయకులు రామకృష్ణ, హజరత్‌వలీ, శివారెడ్డి తదితరులు పాల్గొన్నారు.

ధర్నాచౌక్‌లో నినాదాలు చేస్తున్న విద్యుత్తు మీటర్ రీడర్లు

అసాంఘిక శక్తులపై ప్రత్యేక నిఘా

పాయకాపురం, న్యూస్‌టుడే : అసాంఘిక శక్తుల నివారణకు నిర్బంధ తనిఖీలు చేపడుతున్నామని పశ్చిమ డీసీపీ జి.రామకృష్ణ అన్నారు. బుధవారం నున్న పోలీసు స్టేషన్ పరిధిలోని వాంబేకాలనీలో నిర్బంధ తనిఖీలు నిర్వహించారు. తెల్లవారుజామున 4 గంటల నుంచి 8 గంటల వరకు ఇవి కొనసాగాయి. ఆయన మాట్లాడుతూ... ఏ నుంచి హెచ్ బ్లాక్‌లో గల ఇళ్లన్నింటినీ జల్లెడ పట్టినట్లు చెప్పారు. 160కు పైగా వాహనాలు పరిశీలించగా.. రికార్డులు లేని 30 వాహనాలను సీజ్ చేశామన్నారు. సుమారు 50 మంది రౌడీషీటర్లు ఈ ప్రాంతంలో ఉండగా.. 40 మందిని గుర్తించామన్నారు. వారిపై నిఘా ఉంచామన్నారు. నార్త్ ఏసీపీ స్రవంతిరాయ్ మాట్లాడుతూ.. ఐరీష్ వాహనం ద్వారా 57మందిని తనిఖీ చేయగా.. వారిలో 17మందికి గతంలోనే నేరచరిత్ర ఉందని గుర్తించినట్టు తెలిపారు. 28 దుకాణాలను తనిఖీ చేయగా.. తొమ్మిదింట్లో సుమారు రూ.30వేలు విలువైన గుట్కా, ఖైనీ, సిగరెట్‌లను సీజ్ చేశామన్నారు. ఈ కార్యక్రమంలో నున్న సీఐ కృష్ణమోహన్, టాస్క్‌ఫోర్స్ పోలీసు సిబ్బందితో పాటు మొత్తం 187మంది పోలీసులు పాల్గొన్నారు.

వాంబేకాలనీలో తనిఖీలకు వచ్చిన పోలీసులు

(c) eenadu

హైకోర్టులో కాకాణి వ్యాజ్యాలు

ఈనాడు, అమరావతి: శ్రీ పొట్టి శ్రీరాములు నెల్లూరు జిల్లా పొదలకూరు, వరికుంటపాడు పోలీసులు తనపై నమోదుచేసిన కేసులను కొట్టేయాలని కోరుతూ వైకాపా నేత, మాజీ మంత్రి కాకాణి గోవర్ధన్‌రెడ్డి బుధవారం హైకోర్టులో పిటిషన్లు దాఖలు చేశారు. శ్రీవారి లడ్డూ నెయ్యి కల్తీ విషయంలో కులమతాల మధ్య విద్వేషాలు రగిల్చేలా మాట్లాడారంటూ తెదేపా నేతలు మస్తాన్‌బాబు, రామిరెడ్డి ఇచ్చిన ఫిర్యాదు ఆధారంగా పోలీసులు తనపై కేసు నమోదు చేశారన్నారు.

భూ కేటాయింపు పాలసీపై హైకోర్టులో ప్రజాహిత వ్యాజ్యాలు

ప్రతివాదులకు న్యాయస్థానం నోటీసులు

ఈనాడు, అమరావతి: ఏపీ భూకేటాయింపు పాలసీకి విరుద్ధంగా వివిధ సంస్థలకు ప్రభుత్వం భూములు కేటాయిస్తోందని, ప్రాజెక్టులు ప్రారంభించకముందే భూ విక్రయానికి ఒప్పందం చేసుకుంటోందంటూ దాఖలైన పలు ప్రజాహిత వ్యాజ్యాలపై బుధవారం హైకోర్టు విచారణ జరిపింది. ఆయా సంస్థలకు నోటీసులు జారీచేసింది. పూర్తి వివరాలతో కౌంటర్ వేయాలని ఆదేశిస్తూ విచారణను నాలుగు వారాలకు వాయిదా వేసింది. హైకోర్టు నోటీసులు జారీచేసిన వాటిలో అదానీ ఇన్‌ఫ్రా, ఇండిచిప్ సెమికండక్టర్స్, రహేజా కార్పొ రియల్ ఎస్టేట్, ఆమోద పబ్లికేషన్స్ (ఆంధ్రజ్యోతి) సంస్థలు ఉన్నాయి. హైకోర్టు న్యాయమూర్తులు జస్టిస్ ధీరజ్‌సింగ్ ఠాకూర్, జస్టిస్ చల్లా గుణరంజన్‌తో కూడిన ధర్మాసనం బుధవారం ఈమేరకు ఉత్తర్వులిచ్చింది. భూకేటాయింపు పాలసీకి విరుద్ధంగా వివిధ సంస్థలకు రాష్ట్రప్రభుత్వం భూములను కట్టబెడుతోందని పేర్కొంటూ సివిల్ ప్రాపర్టీ, ఎన్విరాన్‌మెంటల్ ప్రొటెక్షన్ రైట్స్ సంస్థ ప్రతినిధులు ఎన్.నాగేశ్వరరావు, వి.చిన్నపిచ్చయ్య, నిమ్మగడ్డ హైకోర్టులో ప్రజాహిత వ్యాజ్యాలు వేశారు. వారి తరఫు న్యాయవాది జడ శ్రావణ్‌కుమార్ వాదనలు వినిపిస్తూ.. ప్రభుత్వం కొన్ని సంస్థలకు ఉచితంగా, మరికొన్ని సంస్థలకు రూ.99 పైసలకు భూములు కేటాయిస్తోందన్నారు. ఈ వివరాలను పరిగణనలోకి తీసుకున్న ధర్మాసనం కౌంటర్ వేయాలని ప్రతివాదులకు నోటీసులిచ్చింది.

నల్లజీలకర్ర నూనెతో ప్రయోజనాలెన్నో..

నల్లజీలకర్ర నూనెతో అనేక ప్రయోజనాలు కలుగుతాయి. ఈ విషయం శాస్త్రీయంగానూ రుజువైంది. శరీరంలో వాపు నిరోధంలోనూ, విశృంఖల కణాలతో కలిగే నష్టాలను నివారించడంలో, బ్యాక్టీరియా, ఫంగస్ నిరోధకంగానూ ఈ నూనె పనిచేస్తుంది. అంతేకాకుండా కణజాలాలు నాశనం చేయడంలో, రోగనిరోధక వ్యవస్థను సరిదిద్దడంలో, రక్తంలో చక్కెర స్థాయిలు పడిపోకుండా కాపాడడంలో, పునరుత్పత్తి వ్యవస్థను ఆరోగ్యకరంగా ఉంచడంలో, పోషకాలను అందించడంలోనూ ఉపయోగపడుతుంది.

- బార్బరా ఓనీల్, ఆరోగ్య అధ్యాపకురాలు

విద్వేషాలను రెచ్చగొట్టేలా జోగి రమేష్ వ్యాఖ్యలు

- సీఎం చంద్రబాబు, మంత్రి లోకేశ్‌పై అనుచిత వ్యాఖ్యలు చేశారు
- జోగిపై తొమ్మిది కేసులున్నాయి
- ఇలాంటి వ్యక్తి అరెస్టు నుంచి రక్షణ పొందేందుకు అనర్హుడు
- పోలీసుల తరఫున హైకోర్టులో పీపీ వాదనలు

ఈనాడు, అమరావతి: వైకాపా నేత, మాజీమంత్రి జోగి రమేష్ కులాలు, ప్రాంతాల మధ్య విద్వేషాలను రెచ్చగొట్టేలా కాకుండా ముఖ్యమంత్రి చంద్రబాబు, మంత్రి లోకేశ్‌పై అనుచిత వ్యాఖ్యలు చేశారని పోలీసుల తరఫున పబ్లిక్ ప్రాసిక్యూటర్ (పీపీ) ఎం.లక్ష్మీనారాయణ బుధవారం హైకోర్టులో వాదనలు వినిపించారు. "కల్తీ మద్యం కేసులో నిందితుడిగా ఉన్న ఆయన బెయిలుపై బయటకొచ్చి పత్రికా సమావేశాలు నిర్వహించి రెచ్చగొట్టేలా మాట్లాడుతున్నారు. జోగికి నేరచరిత్ర ఉంది. ఆయనపై తొమ్మిది కేసులు పెండింగ్‌లో ఉన్నాయి. అసభ్యకర పదజాలంతో దూషణలకు పాల్పడుతూ శాంతిభద్రతలకు విఘాతం కలిగిస్తున్నారు. ఇలాంటి వ్యక్తి అరెస్టు నుంచి రక్షణ పొందేందుకు అనర్హుడు. ఫిర్యాదుదారుకు నోటీసు ఇవ్వకుండా మద్యం తర విచారణ జరిపేయొద్దు" అని కోర్టును కోరారు. బుధవారం విచారణలో ఇరువైపుల వాదనలు ముగియడంతో మధ్యంతర ఉత్తర్వులిచ్చే వ్యవహారాన్ని వాయిదా వేస్తున్నట్లు హైకోర్టు న్యాయమూర్తి జస్టిస్ వెంకట జ్యోతిర్మయి ప్రకటించారు.

✦ తిరుమల శ్రీవారి లడ్డూ కల్తీని పక్కదోవ పట్టించేలా జోగి రమేష్ జనవరి 31న మీడియాతో మాట్లాడారని, ఈ సందర్భంగా మంత్రి లోకేశ్‌పై అనుచిత వ్యాఖ్యలు చేశారని, విద్వేషాలు రెచ్చగొట్టేలా వ్యవహరించారని పేర్కొంటూ తిరుపతి గ్రామీణ మండల తెదేపా అధ్యక్షుడు ఈశ్వర్‌రెడ్డి పోలీసులకు ఫిర్యాదు చేశారు. దీంతో జోగి రమేష్‌పై తిరుపతి గ్రామీణ పోలీసులు ఈ నెల 1న కేసు నమోదు చేశారు.

✦ జోగి రమేష్, ఆయన అనుచరులు ముఖ్యమంత్రి చంద్రబాబు, మంత్రి లోకేశ్ ప్రతిష్ఠకు భంగం కలిగేలా మీడియాతో మాట్లాడారంటూ ఎన్టీఆర్ జిల్లా మూలపాడుకు చెందిన కాకి నాగరాజు ఇచ్చిన ఫిర్యాదు ఆధారంగా ఇబ్రహీంపట్నం పోలీసులు జోగి రమేష్‌పై కేసు నమోదుచేశారు.

ఈ రెండు కేసులను కొట్టేయాలని, అరెస్టు విషయంలో తొందరపాటు చర్యలు తీసుకోకుండా పోలీసులను నిలువరించాలని జోగి రమేష్ బుధవారం అత్యవసరంగా వ్యాజ్యాలు దాఖలుచేశారు. ఈ వ్యాజ్యాలపై హైకోర్టు న్యాయమూర్తి విచారణ జరిపారు.

అవి రాజకీయ విమర్శలే

పిటిషనర్ తరఫున సీనియర్ న్యాయవాది శ్రీరామ్ వాదనలు వినిపించారు. జోగి రమేష్ చేసిన వ్యాఖ్యలు విద్వేషాన్ని రెచ్చగొట్టేవి కాదన్నారు. రాజకీయ విమర్శలే చేశారన్నారు. పోలీసులు నమోదు చేసిన సెక్షన్లు ఏడేళ్లలోపు జైలుశిక్షకు వీలున్నవేనని, కనీసం ప్రాథమిక విచారణ చేయకుండా కేసులు నమోదు చేశారని చెప్పారు. ఈ అంశాలను పరిగణనలోకి తీసుకుని అరెస్టు నుంచి రక్షణ కల్పిస్తూ మధ్యంతర ఉత్తర్వులివ్వాలని కోరారు.

కోర్టు ఆదేశాలను విస్మరిస్తే మూల్యం చెల్లించుకోవాల్సిందే

- కోర్టులేం చేస్తాయిలే అనుకునే అధికారులను ఎవరూ కాపాడలేరు
- ప్రజాసేవకులమని మర్చిపోయి పాలకుల్లా వ్యవహరిస్తున్నారు
- హైకోర్టు ఘాటు వ్యాఖ్యలు

ఈనాడు, అమరావతి: కస్తూర్బాగాంధీ బాలికా విద్యాలయాల్లో (కేజీబీవీ) పార్ట్ టైం పోస్టుగ్రాడ్యుయేట్ టీచర్లు(పీజీటీ)/పిటిషనర్ల సేవలను కొనసాగించాలంటూ హైకోర్టు ఇచ్చిన హామీని అధికారులు ఉల్లంఘించడంపై ధర్మాసనం మండిపడింది. కోర్టులు ఏం చేస్తాయిలే అనుకునే అధికారులను ఎవరూ కాపాడలేరని హెచ్చరించింది. కొందరు అధికారులు ప్రజాసేవకులమనే విషయాన్ని మర్చిపోయి పాలకుల్లా వ్యవహరిస్తున్నారని ఘాటుగా వ్యాఖ్యానించింది. కోర్టు ఆదేశాలను విస్మరిస్తే మూల్యం చెల్లించుకోక తప్పదని తేల్చిచెప్పింది. మాట విని దిగువస్థాయి అధికారులపై ఎలాంటి చర్యలు తీసుకున్నారో చెప్పాలంది. కోర్టుకిచ్చిన హామీని అమలు చేసేందుకు తీసుకున్న చర్యలను అఫిడవిట్ రూపంలో తమ ముందు ఉంచాలని సర్వశిక్షాభియాన్ ప్రాజెక్ట్ డైరెక్టర్ శ్రీనివాసరావును ఆదేశించింది.

పథకాల అమలును పర్యవేక్షించాల్సింది కేంద్రమే

కేజీబీవీల విషయంలో కేంద్రప్రభుత్వ వైఖరిని ధర్మాసనం తప్పుపట్టింది. కేంద్రం తమ వాటా నిధులను విడుదల చేసి చేతులు దులిపేసుకుంటే సరిపోదని, ఆ పథకాలను రాష్ట్రప్రభుత్వం సక్రమంగా అమలు చేస్తున్నాయా.. లేదా అనే విషయాన్ని పర్యవేక్షించాల్సిన బాధ్యత కేంద్రానిదేనని తేల్చిచెప్పింది. రూ.వేల కోట్ల ప్రజాధనాన్ని ప్రచారం కోసమే వెచ్చించుకుంటున్నాయని పేర్కొంది. పథకాల అమలు బాధ్యత నుంచి ప్రభుత్వాలు తప్పుకొన్నా.. న్యాయస్థానాలు తమ బాధ్యత నుంచి తప్పుకోవని తేల్చిచెప్పింది. సర్వశిక్షాభియాన్ పథకం అమలు విషయంలో అఫిడవిట్ వేయాలని కేంద్రాన్ని ఆదేశిస్తూ విచారణను రెండు వారాలకు వాయిదా వేసింది. హైకోర్టు న్యాయమూర్తులు జస్టిస్ బట్టు దేవానంద్, జస్టిస్ హరిహరనాథశర్మతో కూడిన ధర్మాసనం బుధవారం ఈ మేరకు ఉత్తర్వులిచ్చింది.

✦ కేజీబీవీలలో పీజీటీలుగా పనిచేస్తున్న తమను తొలగించారంటూ పలువురు 2023లో హైకోర్టులో వ్యాజ్యం వేశారు. తొలగింపును తప్పుపడుతూ సింగిల్ జడ్జి ఉత్తర్వులిచ్చారు. ఆ ఉత్తర్వులపై అధికారులు ధర్మాసనం ముందు అప్పీల్ వేశారు. దీనిపై విచారణ సందర్భంగా పిటిషనర్లను కొనసాగిస్తామని అధికారులు కోర్టుకు హామీ ఇచ్చారు. ఆ హామీని అమలు చేయకపోవడంతో సర్వశిక్షాభియాన్ పీడీపై హైకోర్టు సుమోటోగా కోర్టుధిక్కరణ చర్యలు తీసుకుని నోటీసులు ఇచ్చింది. ఆ నేపథ్యంలో పీడీ శ్రీనివాసరావు ధర్మాసనం ముందు హాజరయ్యారు. కిందిస్థాయి అధికారులు తీరుతో తమ ఆదేశాలు అమలు కాలేదన్నారు. ఈ వివరణపై ధర్మాసనం మండిపడింది.

రాజమహేంద్రవరంలో బెంబేలెత్తిస్తున్న పెద్దపులి

- జనావాసాల్లోకి రావడంతో ఆందోళన
- మత్తుమందు ఇచ్చి బంధించేందుకు అనుమతులు

రాజానగరం, న్యూస్‌టుడే: రాజమహేంద్రవరం శివారు గ్రామాల్లో పెద్దపులి సంచారం గుబులు రేపుతోంది. మంగళవారం రాత్రి నగర శివారు దివాన్‌చెరువు.. అక్కడి నుంచి బీజాపూర్ టౌన్‌షిప్, శ్రీరాంపురం మీదుగా రామవరప్పాడు చేరుకుంది. ఆ ప్రాంతంలో ఆగేదెను చంపినట్లు అటవీశాఖ అధికారులు గుర్తించారు. బుధవారం ఉదయానికి రాజమహేంద్రవరం గ్రామీణ మండలం అంకాలమ్మతల్లి కొండ వద్ద పాదముద్రలు ఉన్నాయన్న సమాచారంతో అటవీశాఖ అధికారులు వెళ్లి పరిశీలించారు. కొండకు మరోవైపు గుబురుగా ఉన్న జీడిమామిడి తోటలో పులి సేదతీరి ఉండొచ్చని అంచనా వేస్తున్నారు.

15 రోజుల్లో దాదాపు 600 కిలోమీటర్లు

పులికి మత్తు ఇచ్చి, అటవీ ప్రాంతంలో విడిచిపెట్టేందుకు అవసరమైన అన్ని అనుమతులు ఇచ్చామని స్టేట్ ప్రిన్సిపల్ చీఫ్ కన్జర్వేటర్ ఆఫ్ ఫారెస్ట్స్ పి.వి.చలపతిరావు తెలిపారు. పుణె, దిల్లీ నుంచి ప్రత్యేక బృందాలు వస్తున్నాయని, ప్రస్తుతం 12 బృందాలు పని చేస్తున్నాయన్నారు. మత్తు ఇచ్చేందుకు ట్రాంక్విలైజర్, బోను సిద్ధం చేసినట్లు తెలిపారు. సీసీఎఫ్ మూర్తి మాట్లాడుతూ పులి 15 రోజుల్లో దాదాపు 600 కిలోమీటర్లు ప్రయాణించినట్లు అంచనా వేస్తున్నామన్నారు.

మంగళవారం రాత్రి దివాన్‌చెరువు ప్రాంతంలో సంచరిస్తున్న పులి

పోలీసులు, మెజిస్ట్రేట్లకు శిక్షణ ఇవ్వాలంటూ దాఖలైన పిల్ కొట్టివేత

- న్యాయవాది శివప్రసాద్‌రెడ్డి తీరుపై హైకోర్టు తీవ్ర అసహనం
- దూకుడు తగ్గించుకోవాలని హితవు
- తమ ఉత్తర్వులపై అభ్యంతరం ఉంటే సుప్రీంకోర్టును ఆశ్రయించాలని స్పష్టీకరణ

ఈనాడు, అమరావతి: ఏడేళ్లలోపు జైలు శిక్షకు వీలున్న కేసుల్లో నిందితులను పోలీసులు అరెస్ట్ చేస్తున్నారని, మెజిస్ట్రేట్లు యాంత్రికంగా రిమాండ్ విధిస్తున్నారని, ఈ నేపథ్యంలో సుప్రీంకోర్టు అర్నేష్‌కుమార్ కేసులో ఇచ్చిన ఆదేశాలను పాటించేలా పోలీసులకు, మెజిస్ట్రేట్లకు శిక్షణ ఇప్పించేలా ఆదేశించాలంటూ దాఖలైన పిల్‌ను హైకోర్టు కొట్టేసింది. బుధవారం ఈ పిల్ హైకోర్టులో విచారణకు రాగా.. కౌంటర్ వేసేందుకు మరికొంత సమయం ఇవ్వాలని ప్రభుత్వ న్యాయవాది అభ్యర్థించారు. దీంతో సమయం ఇస్తున్నట్లు ధర్మాసనం ప్రకటించగానే పిటిషనర్ తరఫు న్యాయవాది గుండాల శివప్రసాద్‌రెడ్డి తీవ్రంగా స్పందించారు. కౌంటర్ వేసేందుకు సమయం ఇవ్వడాన్ని తాను అంగీకరించనన్నారు. తన పిల్‌ను వేరే ధర్మాసనం ముందుకు బదిలీ చేయాలని, సాధ్యం కాకపోతే కొట్టేయాలని తగిన ఉత్తర్వులిచ్చి వాటిని సుప్రీంకోర్టులో సవాలు చేస్తానని స్వరం పెంచి మాట్లాడారు. ఏడేళ్లలోపు జైలు శిక్షకు వీలున్న కేసులో మాజీ మంత్రి, వైకాపా నేత అంబటి రాంబాబును పోలీసులు అరెస్ట్ చేశారని, మెజిస్ట్రేట్ ఆయనకు రిమాండ్ విధించారన్నారు. ఈ వాదనలపై ధర్మాసనం తీవ్ర అసహనం వ్యక్తంచేసింది. అంబటి రాంబాబు కోర్టును ఆశ్రయించలేదని, ఆయన దాఖలు చేసిన వ్యాజ్యం తమ ముందు విచారణకు రాలేదని ఈ విషయాన్ని ఎందుకు ప్రస్తావిస్తున్నారని ప్రశ్నించింది. పద్ధతి మార్చుకోవాలని, దూకుడు తగ్గించుకోవాలని హితవు పలికింది. కోర్టు విచారణను అంతరాయం కలిగించేలా, ధర్మాసనం ఆదేశిస్తున్నట్లు హెచ్చరించింది. ఆ న్యాయవాది తన తీరును మార్చుకోకపోవడంతో.. పిల్‌ను కొట్టేస్తున్నట్లు ధర్మాసనం ప్రకటించింది. తమ ఉత్తర్వులపై అభ్యంతరం ఉంటే సుప్రీంకోర్టుకు వెళ్లాలని తేల్చిచెప్పింది. హైకోర్టు ప్రధాన న్యాయమూర్తి జస్టిస్ ధీరజ్‌సింగ్ ఠాకూర్, జస్టిస్ చల్లా గుణరంజన్‌ల ధర్మాసనం బుధవారం ఈమేరకు ఉత్తర్వులిచ్చింది.

✦ ఈ పిల్‌ను న్యాయవాది పామర్తి రత్నాకర్ హైకోర్టులో వేశారు. ఆయన తరఫున న్యాయవాది గుండాల శివప్రసాద్‌రెడ్డి వాదనలు వినిపించారు.

నిందితులతో వీధుల్లో పరేడ్ ఏమిటి?

- నేర నిరూపణ కానంత వరకు నిరపరాధులే
- పోలీసుల తీరుపై హైకోర్టు వ్యాఖ్యలు

ఈనాడు, అమరావతి: నిందితులతో వీధుల్లో పరేడ్ ఎందుకు నిర్వహిస్తున్నారని పోలీసులను హైకోర్టు ప్రశ్నించింది. నేర నిరూపణ కానంతవరకు నిందితులు నిరపరాధులేనని వ్యాఖ్యానించింది. నిబంధనలను పాటిస్తూ పోలీసులు శాంతిభద్రతలను కాపాడాల్సిన అవసరం ఉందని తెలిపింది. రాష్ట్రంలో నమోదు చేసిన వివిధ కేసుల్లో నిందితులను పోలీసులు పరేడ్ నిర్వహిస్తున్నారంటూ దాఖలైన ప్రజాహిత వ్యాజ్యంలో కౌంటర్ దాఖలు చేయాలంటూ హోంశాఖ ముఖ్య కార్యదర్శి, డీజీపీ, తూర్పుగోదావరి, కృష్ణా, గుంటూరు జిల్లాల ఎస్పీలకు నోటీసులు ఇచ్చింది. హైకోర్టు ప్రధాన న్యాయమూర్తి జస్టిస్ ధీరజ్‌సింగ్ ఠాకూర్, జస్టిస్ చల్లా గుణరంజన్‌తో కూడిన ధర్మాసనం బుధవారం ఈమేరకు ఉత్తర్వులిచ్చింది. నిందితులను పోలీసులు వీధుల్లో బహిరంగ పరేడ్ నిర్వహించడం, మీడియా ముందు ప్రవేశపెట్టడం సుప్రీంకోర్టు, హైకోర్టు తీర్పులకు విరుద్ధమని పేర్కొంటూ సొసైటీ ఫర్ ప్రొటెక్షన్ ఆఫ్ సివిల్ ప్రాపర్టీ, ఎన్విరాన్‌మెంటల్ రైట్స్ సంస్థ అధ్యక్షుడు పరస సురేశ్‌కుమార్ హైకోర్టులో పిల్ వేశారు. ఆయన తరఫున న్యాయవాది జడ శ్రావణ్‌కుమార్ వాదనలు వినిపిస్తూ హైకోర్టు తీర్పునకు విరుద్ధంగా పోలీసులు వ్యవహరిస్తున్నారన్నారు. ప్రభుత్వ ప్రత్యేక న్యాయవాది (ఎస్‌జీపీ) ప్రణతి స్పందిస్తూ.. కొన్నూరులో ఓ కేసులో నిందితుని తీసుకెళ్లి క్రమంలో వాహనం పాడవడంతో రోడ్డుపై నడిపించుకుంటూ తీసుకెళ్లారని, ఆ ఘటనను ఫొటోలు తీసి ప్రచారం చేశారన్నారు. పూర్తి వివరాలతో కౌంటర్ వేసేందుకు సమయం కావాలని కోరారు. దీంతో విచారణ నాలుగు వారాలకు వాయిదా పడింది.

సీఎం చంద్రబాబుకు వివరిస్తున్న రఘురాం

ఉద్యోగుల సమస్యల పరిష్కారానికి వినతి

గవర్నర్‌పేట, మచిలీపట్నం కార్పొరేషన్, న్యూస్‌టుడే: కృష్ణా జిల్లా సహకార కేంద్ర బ్యాంకు ఛైర్మన్ నెట్టెం రఘురాం బుధవారం అమరావతిలో ముఖ్యమంత్రి చంద్రబాబునాయుడిని మర్యాదపూర్వకంగా కలిశారు. బ్యాంకు పరిధిలోని ప్రాథమిక వ్యవసాయ సహకార సంఘాల, ఉద్యోగుల సమస్యలు, పరిపాలనా ఇబ్బందులను పరిష్కరించాలని కోరుతూ వినతిపత్రం సమర్పించారు. పలు సంఘాల్లో సీఈఓ పోస్టులు ఖాళీగా ఉన్నాయని, అర్హులైన ఉద్యోగులు ఉన్నందున వారిని ఆ పోస్టుల్లో నియమించాలని కోరారు. పలు గ్రామీణ సంఘాలు రోజు వారీ వేతనంతో పని చేసే సిబ్బందిపై ఆధారపడి పని చేస్తున్నాయన్నారు. వారికి అర్హత పరీక్ష నిర్వహించి, అర్హులైన వారికి పూర్తిస్థాయి అవకాశం ఇవ్వాలని విజ్ఞప్తి చేశారు. పీఏసీఎస్, సహకార సంఘాల ఉద్యోగుల పదవీ విరమణ వయసును 62 సంవత్సరాలకు పెంచాలని కోరారు. ఈ తరహా సమస్యలను ముఖ్యమంత్రి దృష్టికి తీసుకెళ్లారు. ఆయన శ్రద్ధగా విని సాధ్యమైనంత త్వరగా చర్యలు తీసుకుంటానని హామీ ఇచ్చారని రఘురాం వెల్లడించారు.

యువతకు ఉచిత నైపుణ్య శిక్షణ

కరెన్సీనగర్, న్యూస్‌టుడే: దీన్ దయాళ్ ఉపాధ్యాయ గ్రామీణ్ కౌశల్య యోజన, సీడాప్ సంయుక్త ఆధ్వర్యంలో నిరుద్యోగ యువతకు మూడు నెలల పాటు ఉచిత నైపుణ్య శిక్షణ, ఉచిత వసతి, భోజన సదుపాయం, 100 శాతం ఉద్యోగావకాశం కల్పించనున్నట్టు స్థానిక హైటెన్షన్ రోడ్డులోని ఆరా ఎడ్యుకేషనల్ సొసైటీ ఒక ప్రకటనలో బుధవారం పేర్కొంది. ఆసక్తి కలిగిన పదో తరగతి ఉత్తీర్ణులు కావాలని తెలిపారు. వయసు 18-26 ఏళ్ల మధ్య ఉండాలని, తెల్ల రేషన్‌కార్డు కలిగి ఉండాలని పేర్కొన్నారు. శిక్షణ కాలంలో సీఎన్‌సీ ట్యూనింగ్, మెషిన్ ఆపరేటింగ్‌తో పాటు ఎం.ఎస్.ఆఫీస్, కమ్యూనికేషన్ స్కిల్స్, ఇంటర్వ్యూలకు సన్నద్ధత తదితర అంశాలపై శిక్షణ ఉంటుందని చెప్పారు.

పీజీ మెడికల్ అభ్యర్థులకు ఫ్రీ ఎగ్జిట్ అవకాశం

ఎన్టీఆర్ ఆరోగ్య విశ్వవిద్యాలయం, న్యూస్‌టుడే: పీజీ మెడికల్ మొదటి, రెండో విడత కౌన్సెలింగ్‌లో కన్వీనర్, యాజమాన్య కోటా కింద సీటు పొందిన విద్యార్థులకు 'ఫ్రీ ఎగ్జిట్' అవకాశాన్ని విజయవాడ ఎన్టీఆర్ ఆరోగ్య విశ్వవిద్యాలయం కల్పించింది. అభ్యర్థులు ఈ నెల 4వ తేదీ సాయంత్రం 4 గంటల నుంచి 6వ తేదీ సాయంత్రం 4 గంటల్లోగా ఫ్రీ ఎగ్జిట్ కావొచ్చు. సంబంధిత దరఖాస్తు ఫారాన్ని నోటిఫికేషన్‌లో పొందుపరిచారు.

'నవోదయ' పరీక్ష అడ్మిట్ కార్డుల జారీ

హనుమాన్‌జంక్షన్, న్యూస్‌టుడే: 2026-27 విద్యా సంవత్సరంలో వేలేరు జవహర్ నవోదయ విద్యాలయలో 9, 11 తరగతుల్లో ఖాళీగా ఉన్న సీట్ల భర్తీకి వీలుగా ఈ నెల 7న నిర్వహించనున్న ప్రవేశపరీక్షకు దరఖాస్తు చేసుకున్న అభ్యర్థులకు అడ్మిట్ కార్డులు జారీ చేసినట్లు ప్రిన్సిపల్ ఏ.వి.దనుంజయరావు తెలిపారు. ప్రవేశాల కోసం దరఖాస్తు చేసుకున్న విద్యార్థులు అడ్మిట్ కార్డులను cbseitms.rcil.gov.in వెబ్‌సైట్ నుంచి డౌన్‌లోడ్ చేసుకోవచ్చన్నారు.

బీపీఈడీ, డీపీఈడీ ఫలితాల విడుదల

మచిలీపట్నం(కోనేరు సెంటరు), న్యూస్‌టుడే: కృష్ణా విశ్వవిద్యాలయం పరిధిలో నిర్వహించిన బీపీఈడీ, డీపీఈడీ మూడో సెమిస్టర్ పరీక్ష(రెగ్యులర్, సప్లిమెంటరీ) ఫలితాలను విడుదల చేసినట్లు పరీక్షల నియంత్రణాధికారి ఆచార్య పి.వీరబ్రహ్మచారి తెలిపారు. ఫలితాలను విశ్వవిద్యాలయం వెబ్‌సైట్‌లో పొందుపరిచామని చెప్పారు. పునఃమూల్యాంకనం కోసం ఈ నెల 11వ తేదీ వరకు దరఖాస్తు చేసుకోవచ్చని సూచించారు. ఇందుకు సంబంధించిన రుసుము, ఇతర వివరాలు వెబ్‌సైట్‌లో ఉంచామని తెలిపారు.

నేటి నుంచి విజ్ఞాన్ మహోత్సవ్ 2కే26

పొన్నూరు, న్యూస్‌టుడే: గుంటూరు జిల్లా చేబ్రోలు మండల పరిధిలోని వడ్లమూడి విజ్ఞాన్ విశ్వవిద్యాలయంలో విజ్ఞాన్ మహోత్సవ్-2కే26 గురువారం ప్రారంభమవుతుందని ఇన్‌ఛార్జి ఉపకులపతి కే.వి.క్రిష్ణకిశోర్ బుధవారం తెలిపారు. 5, 6, 7 తేదీల్లో జాతీయస్థాయి పోటీలు కొనసాగుతాయని చెప్పారు. 80 రకాల జాతీయ స్థాయి పోటీలు నిర్వహిస్తున్నామని వెల్లడించారు. వివిధ రాష్ట్రాల నుంచి 50 వేల మంది హాజరవుతున్నారు.

దుర్గగుడి హుండీ ఆదాయం రూ.2.91 కోట్లు

ఇంద్రకీలాద్రి, న్యూస్‌టుడే: శ్రీదుర్గామల్లేశ్వర స్వామి వార్ల దేవస్థానం హుండీల్లో భక్తులు సమర్పించిన కానుకలను బుధవారం లెక్కించారు. మల్లికార్జున మహా మండపం ఆరో అంతస్తులో గత 16 రోజులుగా వచ్చిన కానుకలను లెక్కించగా రూ.2,91,82,998 ఆదాయం వచ్చినట్లు దేవస్థానం అధికారులు తెలిపారు. కానుకలతోపాటు 251 గ్రాముల బంగారం, 3.255 కిలోల వెండి వస్తువులు భక్తులు మొక్కుల రూపంలో చెల్లించారు. 785 అమెరికా డాలర్లు, 25 ఇంగ్లాండ్ పౌండ్లు, 365 ఆస్ట్రేలియా డాలర్లు, 300 కెనడా డాలర్లు, 12 సింగపూర్ డాలర్లు, 10 కువైట్ దీనార్లు భక్తులు హుండీల్లో సమర్పించినట్లు పేర్కొన్నారు. కానుకల లెక్కింపును దేవస్థానం ఈవో శీనానాయక్ పర్యవేక్షించారు.

బ్యాటరీ కారు బహూకరణ

ఇంద్రకీలాద్రి, న్యూస్‌టుడే: దుర్గగుడికి రూ.9.13 లక్షల విలువ చేసే బ్యాటరీ కారును స్టేట్ బ్యాంక్ ఆఫ్ ఇండియా గాంధీనగర్ శాఖ అధికారులు దేవస్థానానికి బుధవారం అప్పగించారు. ముఖ్య అతిథిగా ఎస్‌బీఐ ఛైర్మన్(ముంబయి) శ్రీనివాసులు శెట్టి, హైదరాబాద్ సర్కిల్ సీజీఎం రాజేష్‌కుమార్ పటేల్ బ్యాటరీ వాహనం తాళాలను ఈవో శీనానాయక్‌కు అప్పగించారు. భక్తుల సౌకర్యార్థం గతేడాది కరూర్ వైశ్యా బ్యాంక్, కెనరా బ్యాంక్‌లు రెండు బ్యాటరీ కార్లు అందజేసినట్లు దేవస్థానం అధికారులు పేర్కొన్నారు.

ఈవో శీనానాయక్‌కు వాహన తాళాలు అందిస్తున్న ఎస్‌బీఐ ఛైర్మన్ శ్రీనివాసులు, రాజేష్‌కుమార్ పటేల్

బెస్ట్ యూనివర్సిటీ మెన్‌గా భార్గవ్

వేటపాలెం, న్యూస్‌టుడే: బాపట్ల జిల్లా వేటపాలెంలోని సెయింట్ ఆన్స్ కాలేజ్ ఆఫ్ టెక్నాలజీ కళాశాలలో ఇంటర్ కాలేజ్ బుధవారం జేఎన్‌టీయూ కాకినాడ ఆధ్వర్యంలో ఇంటర్ కళాశాల పురుషుల బెస్ట్ ఫిజిక్ (దేహదారుఢ్యం) పోటీలు నిర్వహించారు. పోటీలకు తూర్పు, పశ్చిమ గోదావరి, గుంటూరు, ప్రకాశం, కృష్ణా జిల్లాలోని 24 ఇంజినీరింగ్ కళాశాలల నుంచి 50 మంది క్రీడాకారులు పాల్గొన్నారు. వీరిలో బెస్ట్ యూనివర్సిటీ మెన్‌గా విజయవాడ పొట్టి శ్రీరాములు ఇంజినీరింగ్ కళాశాల విద్యార్థి రాఘవ నిలిచారు. బెస్ట్ స్ట్రాంగ్ మెన్‌గా సెయింట్ ఆన్స్ కళాశాల విద్యార్థి భార్గవ్, వీరిద్దరిని త్వరలో జరిగే అంతర్ విశ్వవిద్యాలయాల పోటీలకు ఎంపిక చేసినట్లు యూనివర్సిటీ స్పోర్ట్స్ కౌన్సిల్ ప్రతినిధి డాక్టర్ కె.శ్యాంకుమార్ పేర్కొన్నారు. విజేతలను కళాశాల కరస్పాండెంట్ శ్రీమంతుల లక్ష్మణరావు, అధ్యక్షులు దర్శి వసమా రామకృష్ణారావు, డైరెక్టర్లు వనమా అనిల్, ప్రధానాచార్యుడు కె.జగదీష్, పీడీ అన్నం శ్రీనివాసరావు అభినందించారు.

దేహదారుఢ్యం ప్రదర్శిస్తున్న క్రీడాకారులు

2 రాష్ట్రాలు.. 5 రోజుల రెక్కీ..

విజయవాడ నేరవార్తలు, న్యూస్‌టుడే: పటమటలోని ఎలక్ట్రానిక్ షోరూంలో రూ.18 లక్షల విలువైన చరవాణుల చోరీ కేసులో ఇద్దరు నిందితులను సీసీఎస్ పోలీసులు అరెస్టు చేసి, విజయవాడ న్యాయస్థానంలో హాజరుపరిచారు. నయాం మియా, సూరజ్‌కుమార్ సహానిలను ఈ నెల 1న బిహార్ రాష్ట్రంలోని సీతామఢి జిల్లా చాక్‌సాకియెట్ వద్ద అరెస్టు చేశారు. ట్రాన్సిట్ వారెంట్‌పై ఇక్కడికి తీసుకువచ్చారు. వీరిని 4 ఏసీజేఎం కోర్టులో హాజరుపరిచారు.. న్యాయమూర్తి రిమాండ్ విధించారు. మిగిలిన నలుగురు నిందితులను త్వరలో పట్టుకుంటామని క్రైం ఏడీసీపీ ఎం.రాజారావు పేర్కొన్నారు. అత్యాధునిక సాంకేతిక పరిజ్ఞానం ఉపయోగించి నిందితులను గుర్తించామని బుధవారం ఆయన మీడియాకు వెల్లడించారు.

వివరాలు వెల్లడిస్తున్న క్రైం ఏడీసీపీ రాజారావు. పక్కన సీఐ అబ్దుల్ సలాం, సిబ్బంది

12 గంటల్లోనే నిందితుల గుర్తింపు

చోరీ జరిగిన ఎలక్ట్రానిక్ షోరూంలో సీసీ కెమెరాలు లేవు. దీంతో పరిసర ప్రాంతాల్లోని సీసీ కెమెరాల ఫుటేజీని జల్లెడ పట్టారు. నిందితులు ఎక్కిన ఆటోను గుర్తించి డ్రైవర్‌ను విచారించారు. రైల్వేస్టేషన్‌లో రత్నాచల్ ఎక్స్‌ప్రెస్ ఎక్కుతున్నట్టు మూడు ఫొటోలు సేకరించారు. 12 గంటల వ్యవధిలోనే.. ఇది బిహారీ ముఠా పనిగా తేల్చారు. వారిని పట్టుకునేందుకు మూడు బృందాలను రంగంలోకి దించారు. విశాఖపట్నంలో టీసీతో మాట్లాడారు. స్లీపర్ మీద కాకుండా.. జనరల్ బోగీల్లో ప్రయాణించినట్లు గుర్తించారు.

తెలంగాణ, ఏపీల్లో చోరీలకు యత్నం

సెకండరీ ఫొటోలను ఒక బృందం న్యాక్స్‌గ్రిడ్‌కు పంపి.. నిందితుల వివరాలు తెలుసుకుంది. మరో బృందం.. సెల్ టవర్ డంప్‌ను విశ్లేషించి బిహారీ ముఠా కాల్స్ గుర్తించింది. ఈ ముఠా సభ్యులు.. సెల్ టవర్ కేంద్రంగా రెక్కీ నిర్వహించి వాలు తెలిపోయారు. బోకారో ఎక్స్‌ప్రెస్ ఎక్కి మార్గమధ్యంలో ముగ్గురు నిందితులు దిగిపోయినట్లు గుర్తించారు. పోలీసులు వీరిని పట్టుకునేందుకు చేరుకున్నారు. మంగళగిరి, వరంగల్, ఖమ్మం, కృష్ణాజిల్లాలోని మచిలీపట్నంలో రెక్కీ చేసినట్టు తేల్చారు. ఎక్కడా వీలు కుదరకపోవడంతో విజయవాడకు వచ్చారు. జనవరి 16వ తేదీ అర్ధరాత్రి దాటిన తర్వాత పటమటలో చోరీ చేసి పారిపోయారు.

చరవాణుల చోరీ కేసులో నిందితుల పంథా

బిహార్ దొంగల అరెస్ట్, కోర్టులో హాజరు

నేపాల్‌లో ప్రధాన సూత్రధారులు

బిహార్ ముఠాలోని గోవింద్ చౌదరి, రోమన్ కుమార్ యాదవ్ అలియాస్ ముస్కాన్ కన్హాలు సూత్రధారులు. జితేంద్ర సహానీ, ఫిరోజ్ అన్సారీ, నయాం మియా, సూరజ్‌కుమార్ సహానీలతో కలిసి విజయవాడలో చోరీ చేశారు. తర్వాత బిహార్‌లోని మోతిహారికి చేరుకున్నారు. అక్కడి నుంచి పది కిలోమీటర్ల దూరంలో ఉన్న నేపాల్‌కు వెళ్లి చరవాణులు అమ్మేశారు. నయాం మియా, సూరజ్‌కుమార్ సహానీలకు చెరో రూ.30వేలు ఇచ్చారు.. వీరిద్దరూ సొంత ఊరికి తిరిగి వచ్చారు.. సీసీఎస్ పోలీసులు వారిని అరెస్టు చేసి నగరానికి తీసుకొచ్చారు.

అధికారులకు ప్రశంసలు

ఈ ముఠా గుట్టురట్టులో కీలకపాత్ర పోషించిన క్రైం డీసీపీ తిరుమలేశ్వర్‌రెడ్డి, ఏడీసీపీ ఎం.రాజారావు, ఏసీపీ సి.హెచ్.వెంకటేశ్వర్లు, సీఐ అబ్దుల్ సలాం, హెడ్ కానిస్టేబుళ్లు వి.రవికుమార్, ఎం.సురేష్, కానిస్టేబుళ్లు కె.క్రిష్ణ, ఎ.లక్ష్మణరావు, ఎ.దుర్గాకుమార్‌లను సీపీ రాజశేఖరబాబు ప్రత్యేకంగా అభినందించారు. నేపాల్‌లో ఉన్న ముఠా కదలికలపై నిఘా ఉంచామని, త్వరలో వారిని అరెస్టు చేస్తామని ఏడీసీపీ వెల్లడించారు.

సృజనాత్మకతతో కూడిన విద్య అవసరం

మాట్లాడుతున్న జయప్రకాశ్ నారాయణ

బెంజ్ సర్కిల్(విజయవాడ సిటీ), న్యూస్‌టుడే: ఒత్తిడి విధానానికి స్వస్తి పలికి సృజనాత్మకతతో కూడిన విద్య నేటి సమాజానికి అవసరమని ఫౌండేషన్ ఫర్ డెమొక్రటిక్ రిఫార్మ్స్ వ్యవస్థాపకుడు డాక్టర్ జయప్రకాశ్ నారాయణ అన్నారు. బెంజి సర్కిల్‌లోని ఓ హోటల్‌లో విశ్వం ఎడ్యుటెక్ ఆధ్వర్యంలో ప్రైవేటు పాఠశాలల మేనేజ్‌మెంట్ అసోసియేషన్ ప్రతినిధులతో బుధవారం సమావేశం నిర్వహించారు. ముఖ్యఅతిథిగా హాజరైన ఆయన మాట్లాడుతూ.. విద్యావిధానంలో అవకతవకలు లేకుండా ప్రభుత్వాలు చర్యలు తీసుకోవాలని సూచించారు. పరీక్షలు నిజాయతీగా నిర్వహించాలని సూచించారు. ప్రైవేట్ పాఠశాలల్లో విద్యా ప్రమాణాలు పెంచేందుకు కృషి చేయాలని అన్నారు. విశ్వం ఎడ్యుటెక్ మేనేజింగ్ డైరెక్టర్ పెంచేందుకు ప్రత్యేక పరీక్ష నిర్వహిస్తామని పేర్కొన్నారు. ఆంధ్రప్రదేశ్ ప్రైవేట్ అన్ ఎయిడెడ్ పాఠశాలల మేనేజ్‌మెంట్ అసోసియేషన్ అధ్యక్షుడు తులసీప్రసాద్, ప్రస్తుత విద్యావిధానంలో పరీక్షల నిర్వహణ విధానంలో లోపాలు ఉన్నాయని అభిప్రాయం వ్యక్తం చేశారు. కార్యక్రమంలో ఇండిపెండెంట్ స్కూల్స్ మేనేజ్‌మెంట్ అసోసియేషన్ అధ్యక్షుడు శ్రీకాంత్‌బాబు, విజయవాడ చిల్డ్రన్ స్కూల్స్ అండ్ ట్యుటోరియల్ అసోసియేషన్ ప్రతినిధి మోహన్‌రెడ్డి, మామిడి శ్రీనివాసరావు తదితరులు పాల్గొన్నారు.

చెరువులో పడి బాలుడి దుర్మరణం

గన్నవరం (గ్రామీణం, న్యూస్‌టుడే: వేడుకకు వచ్చిన ఓ బాలుడు చెరువులో పడి దుర్మరణం పాలయ్యాడు. పోలీసుల కథనం మేరకు.. గన్నవరం మండలం చిన్నఅవుటపల్లికి చెందిన కాంట్రాక్టర్ హనీష్(7) మండలంలోని బూతిమిల్లిపాడులో ఓ ఆలయ విగ్రహ ప్రతిష్ఠ నిమిత్తం తల్లిదండ్రులతో కలిసి బంధువుల ఇంటికి వచ్చాడు. వరుసకు సోదరుడైన ఆగిరిపల్లికి చెందిన మరో బాలుడు సన్నం లోకేశ్ హనీష్ ఆడుకుంటున్నారు. ఈక్రమంలో ప్రమాదవశాత్తు ఇద్దరూ జారి చెరువులో పడిపోయారు. గమనించిన స్థానికులు ఇద్దరినీ బయటకు తీశారు. అప్పటికే హనీష్ మృతి చెందాడు. మరో బాలుడు లోకేశ్ పరిస్థితి విషమంగా ఉండటంతో చికిత్స పొందుతున్నాడు. బాలుడి పరిస్థితి నిలకడగా ఉందని బంధువులు తెలిపారు. హనీష్ తండ్రి విజయవాడలోని ఓ ప్రైవేట్ కంపెనీలో పని చేస్తున్నారు. ఆ శుభ వేడుకకు వచ్చి.. కుమారుడు విగత జీవిగా మారడం చూసిన తల్లిదండ్రుల రోదన చూపరులను కంటతడి పెట్టించింది.

సీఎం సమావేశానికి సాగునీటి సంఘాల సమాయత్తం

ఎన్టీఆర్ కలెక్టరేట్, న్యూస్‌టుడే: సాగునీటి సంఘాల అధ్యక్షులు, ఉపాధ్యక్షులు తదితరులతో సీఎం చంద్రబాబు ఈనెల 5వ తేదీ మధ్యాహ్నం అమరావతి హైకోర్టు సమీపంలోని పరేడ్ గ్రౌండ్‌లో భేటీ కానున్నారు. ఈక్రమంలో ఎన్టీఆర్, కృష్ణా, ఏలూరు జిల్లాల పరిధిలోని నీటి సంఘాల అధ్యక్షులు అమరావతికి తరలి వెళ్లడానికి సమాయత్తం అవుతున్నారు. 5న ఉదయం 11.30 గంటల కల్లా సభా ప్రాంగణానికి చేరుకోవాలని ఏపీ సాగునీటి సంఘాల సమాఖ్య రాష్ట్ర అధ్యక్షుడు ఆళ్ల వెంకట గోపాలకృష్ణారావు సూచించారు. ఆ సమయానికి వారి రిజిస్ట్రేషన్ ఉంటుందని, అంతా తరలిరావాలని పిలుపునిచ్చారు.

జినేష్, శిబుల బెయిల్ పిటిషన్లపై ముగిసిన వాదనలు

ఈనాడు - అమరావతి: నకిలీ మద్యం కేసులో ఇద్దరు నిందితులు దాఖలు చేసిన బెయిల్ పిటిషన్లపై వాదనలు పూర్తయ్యాయి. తమకు బెయిల్ మంజూరు చేయాలని జినేష్ (ఏ24), శిబు (ఏ25) పిటిషన్లు దాఖలు చేసుకున్నారు. ఇవి బుధవారం విజయవాడ ఎక్సైజ్ కోర్టులో విచారణకు వచ్చాయి. పిటిషన్లపై ఇరుపక్షాల వాదనలు జరిగాయి. అనంతరం తీర్పు నిమిత్తం ఈనెల 11కు న్యాయాధికారి వాయిదా వేశారు.

(c) eenadu

ఈనాడు అనకాపల్లి
గురువారం 5 ఫిబ్రవరి 2026

ఘనంగా గౌరమ్మ సారె ఊరేగింపు

మునగపాకలో గౌరీ పరమేశ్వరుల సారె ఊరేగింపు బుధవారం రాత్రి ఘనంగా జరిగింది. చీర కుంకుమ, బెల్లందిమ్మలు, అరటి గెలలు, కొబ్బరి బొండాలు, పలురకాల మిఠాయిలను గౌరమ్మకు సారెగా సమర్పించారు. పెద్దసంఖ్యలో మహిళలు ఊరేగింపులో పాల్గొన్నారు.
– మునగపాక, న్యూస్‌టుడే

వనితలతో ఉల్లాసంగా!

వయోజనులను అక్షరాస్యులుగా మారే తీర్చిదిద్దే లక్ష్యంతో జిల్లాలో ఉల్లాస్ కేంద్రాలు ఏర్పాటు చేశారు. నక్కపల్లి ఉల్లాస్ కేంద్రాన్ని కలెక్టర్ విజయకృష్ణన్ బుధవారం తనిఖీ చేశారు. ఇందుకోసం ప్రభుత్వం ఏర్పాటు చేసిన ఉల్లాస్ కార్యక్రమాన్ని సద్వినియోగం చేసుకోవాలని కోరారు. ఈ సందర్భంగా ఆమె కేంద్రంలో ఉన్న వనితలతో నవ్వులు చిందిస్తూ కనిపించారిలా.. - నక్కపల్లి, న్యూస్‌టుడే

సందేహమా.. సహాయం సిద్ధం

అనకాపల్లి పట్టణం, న్యూస్‌టుడే: రవాణా కార్యాలయంలో పనులంటే చాలామంది మధ్యవర్తులను ఆశ్రయిస్తారు. ఇకపై ఆ అవసరం లేకుండా ప్రభుత్వం ప్రత్యేక చర్యలు తీసుకుంటోంది. రవాణా కార్యాలయంలో అందే అన్ని రకాల సేవలు ఆన్‌లైన్‌లోనే పొందేలా చర్యలు చేపట్టారు. రవాణా శాఖ కార్యాలయంలో ప్రజలకు అవి నీతిరహితంగా, సులభంగా, వేగంగా, సేవలు అందించేలా చర్యలు తీసుకుంటున్నట్లు రవాణా శాఖ అధికారులు తెలిపారు. లెర్నర్ లైసెన్స్, డ్రైవింగ్ లైసెన్సు, వాహన రిజిస్ట్రేషన్, వాహన బదిలీ, చిరునామా మార్పు, డూప్లికేట్ సర్టిఫికెట్, పర్మిట్లు వంటి అన్ని రవాణా సేవలు 'సారథి, 'వాహన్' వెబ్‌సైట్ల ద్వారా ప్రజలు పొందవచ్చు. వీటి ద్వారా ఫోనులో ఇంటి నుంచే దరఖాస్తు చేసుకోవచ్చు. ప్రభుత్వం నిర్ణయించిన ఫీజులు చెల్లిస్తే సరిపోతుంది. ఆన్‌లైన్‌లో ఫీజుల వివరాలు సమగ్రంగా ఉంటాయి.

అనకాపల్లి ఆర్‌టీఓ కార్యాలయం వద్ద హెల్ప్‌డెస్క్

కార్యాలయంలో హెల్ప్‌డెస్క్: ఆన్‌లైన్‌లో దరఖాస్తు చేయడంలో ఎటువంటి అనుమానాలున్నా వీటిని నివృత్తి చేయడానికి జిల్లా రవాణాశాఖ కార్యాలయం వద్ద హెల్ప్‌డెస్క్ ఏర్పాటు చేశారు. ఇక్కడి సిబ్బంది దరఖాస్తుదారులకు అవసరమైన సేవలు అందిస్తారు.

మధ్యవర్తులను ఆశ్రయించవద్దు

రవాణా సేవలు అన్నీ ఆన్‌లైన్‌లో అందుబాటులో ఉన్నాయి. దేనికి ఎంత ఫీజు అన్నది ఆన్‌లైన్‌లో తెలుస్తుంది. కార్యాలయం వద్ద ఫీజుల బోర్డు పెట్టాం. దళారులను ఆశ్రయించొద్దు. దీనివల్ల అధిక మొత్తంలో డబ్బులు ఖర్చు చేయాల్సి వస్తుంది. ఆన్‌లైన్ దరఖాస్తులో సాంకేతిక సమస్యలు, ఇతర ఇబ్బందులుంటే పరిష్కరించడానికి కార్యాలయం వద్ద హెల్ప్‌డెస్క్‌ను ఏర్పాటుచేశాం. – మనోహర్, జిల్లా రవాణాశాఖాధికారి

గట్టు కొట్టేశారు.. గుట్టు దాచేశారు!

గత ప్రభుత్వంలో అక్రమంగా అనుమతి..

ఈనాడు డిజిటల్, అనకాపల్లి

శాఖల మధ్య సమన్వయ లోపంతో విలువైన ప్రభుత్వ భూమికి రక్షణ లేకుండాపోతోంది. రూ.కోట్ల విలువైన ప్రభుత్వ భూమి అన్యాక్రాంతమవుతున్నా.. అధికారులు తమకేమీ పట్టనట్టు వ్యవహరిస్తున్నారు. అదే అవకాశంగా అక్రమార్కులు చెరువుగట్టు కబ్జాచేసి రోడ్డుగా మార్చుకుని తమ కార్యకలాపాలు నిర్వహిస్తున్నారు.

పేరంటాలమ్మ చెరువు గట్టు ఆక్రమించి వేసిన రోడ్డు

కశింకోట మండలం బయ్యవరంలోని సర్వే నంబర్ 222-1, 222-2, 223లో ఆరున్నర ఎకరాల్లో పేరంటాలమ్మ చెరువు ఉంది. కొన్నేళ్ల క్రితం విశాఖలోని పలు విద్యుత్తు ప్లాంట్లకు అవసరమైన బొగ్గు ఇక్కడ నిల్వచేసేలా యార్డు ఏర్పాటు కోసం అనుమతులు తీసుకున్నారు. ఇక్కడి నుంచి బొగ్గు రవాణా వాహనాలు వేగంగా జాతీయ రహదారిపైకి చేరుకునేందుకు సమీపంలోని పేరంటాలమ్మ చెరువును ఆక్రమించారు. దాదాపు 60 సెంట్ల చెరువు గట్టును చదును చేసి రోడ్డుగా మలుచుకున్నారు. దీంతోపాటు మరో 80 సెంట్ల వరకు చెరువు స్థలంలో సిమెంట్ రోడ్డు, వాహనాల పార్కింగ్ స్థలం, సెక్యూరిటీ సిబ్బంది కోసం షెడ్డు సైతం నిర్మించారు. ఈ స్థలం తమ సొంతం అన్నట్లు వ్యవహరిస్తూ అటువైపు ఎవరినీ అనుమతించడం లేదు.

గత వైకాపా ప్రభుత్వ హయాంలో కశింకోట తహసీల్దారుగా పనిచేసిన ఓ అధికారికి అధిక మొత్తంలో ముట్టజెప్పి చెరువు గట్టుపై బొగ్గులారీలు వెళ్లేందుకు అనుమతి తెచ్చుకున్నారు. కనీసం పంచాయతీ తీర్మానం కూడా చేయకుండా అనుమతి ఇచ్చేశారు. దీనిపై స్థానిక గ్రామస్థులు కొన్నేళ్లుగా ఆందోళన చేసినా ఫలితం లేకుండా పోయింది. గతంలో దీనిపై రెవెన్యూ అధికారులు క్షేత్రస్థాయిలో వచ్చి సర్వే చేశారు. కొంత స్థలం కబ్జాకు గురైందని నిర్ధారణ చేశారు. కానీ.. ఇప్పటికీ చర్యలు తీసుకోలేదు.

మూడు గ్రామాల ప్రజలు అవస్థలు..

బయ్యవరం బొగ్గు యార్డులో నిరంతరం వ్యాగన్ల నుంచి లోడింగ్, అన్‌లోడింగ్ జరుగుతోంది. దీంతో సమీపంలోని బయ్యవరం, రామన్నపాలెం, జమాదులపాలెం గ్రామాలపై నల్లని బుగ్గి ఎగిసిపడుతోంది. ఊపిరి పీల్చుకోవడానికి తీవ్ర ఇబ్బందులు పడుతున్నామని, శ్వాసకోశ వ్యాధులతో బాధపడుతున్నట్లు ఆయా గ్రామస్థులు వాపోతున్నారు. యార్డును గ్రామాలకు దూరంగా తరలించాలని గ్రామస్థులు వేడుకుంటున్నారు. జిల్లా, స్థానిక అధికారులకు సమస్యను విన్నవించుకుంటున్నా పట్టించుకోవడంలేదని ఆవేదన వ్యక్తం చేస్తున్నారు.

పరిశీలించి చర్యలు తీసుకుంటాం..: ఎటువంటి అనుమతులు లేకుండా చెరువు స్థలాన్ని రోడ్డుగా వినియోగించడం నేరం. బయ్యవరం పేరంటాలమ్మ చెరువుపై ఫిర్యాదులు అందాయి. క్షేత్రస్థాయి సిబ్బందిని పంపించి సర్వే చేయిస్తా. వచ్చిన నివేదికల ఆధారంగా తదుపరి చర్యలు తీసుకుంటాం.
– ఆయిషా, ఆర్డీవో, అనకాపల్లి

శ్వాసకోశ బాధతో ఇబ్బందిపడుతున్నా: బయ్యవరం జాతీయ రహదారికి పక్కన టిఫిన్ దుకాణం పెట్టుకుని జీవించేవాడిని. కొన్నాళ్ల క్రితం తీవ్రంగా ఆరోగ్యం పాడయింది. స్కానింగ్ తీయిస్తే.. ఊపిరితిత్తుల ఇన్‌ఫెక్షన్ సోకిందన్నారు. అప్పటి నుంచి శ్వాస తీసుకునేందుకూ ఇబ్బంది పడుతున్నాను. అక్కడ నుంచి ఖాళీ చేసి వేరేదగ్గరకు వెళ్లిపోవాలని వైద్యులు సూచించారు. సొంతూరు వదిలి వెళ్లలేక మందులు వాడుకుంటూ ఇక్కడే ఉంటున్నాను.
– సాధనాల బాబూరావు, రామన్నపాలెం

సొసైటీ పర్సన్ ఇన్‌ఛార్జుల పదవీకాలం పొడిగింపు

అచ్యుతాపురం, న్యూస్‌టుడే: ప్రాథమిక వ్యవసాయ సహాయ సహకార సంఘాల (పీఏసీఎస్) పర్సన్ ఇన్‌ఛార్జుల పదవీకాలం మరో ఆరు నెలలు పొడిగిస్తూ ప్రభుత్వం నిర్ణయం తీసుకుంది. దీనికి సంబంధించిన జీఓ నం. 60 ప్రత్యేక ముఖ్య కార్యదర్శి బి.రాజశేఖర్ విడుదల చేశారు. ఉత్తరాంధ్ర జిల్లాలో శ్రీకాకుళంలో 36, విజయనగరంలో 59, పార్వతీపురం మన్యం 34, విశాఖపట్నంలో 13, అనకాపల్లి జిల్లాలో 74 సొసైటీలు ఉన్నాయి. రాష్ట్రంలో అత్యధికంగా కృష్ణా జిల్లాలో 205 సొసైటీలు ఉండగా, విశాఖలో అత్యల్పంగా 13 ఉన్నాయి.

ఉపమాకకు చాగంటి రాక నేడు

నక్కపల్లి, ఎస్.రాయవరం, న్యూస్‌టుడే: ప్రముఖ ప్రవచనకర్త, ప్రభుత్వ సలహాదారు చాగంటి కోటేశ్వరరావు గురువారం సాయంత్రం ఉపమాక వెంకన్న ఆలయానికి రానున్నారు. కార్యక్రమానికి మంత్రి అనిత హాజరు కానున్నారు. దాదాపు అయిదువేల మంది భక్తులు పాల్గొంటారని అంచనా వేస్తున్నారు. ఏర్పాట్లను బుధవారం సహకార సంఘం ఛైర్మన్ కొప్పిశెట్టి బుజ్జి, మంత్రి వ్యక్తిగత కార్యదర్శి వేణుగోపాల్, తితిదే ఇనస్పెక్టర్ కూర్మేశ్వరరావు తదితరులు పర్యవేక్షించారు. అడ్డురోడ్డు ఆదర్శ పాఠశాలలో విద్యార్థులకు విద్యా విలువలు, వ్యక్తిత్వంపై చాగంటి మార్గనిర్దేశం చేయనున్నారు.

సింహాచలం ఈవోగా వెంకటరావు

సింహాచలం, న్యూస్‌టుడే: సింహాచలం దేవస్థానం కార్యనిర్వహణాధికారి(ఈవో)గా జె.వెంకటరావును నియమిస్తూ రాష్ట్ర ప్రభుత్వం ఉత్తర్వులు జారీ చేసింది. దీంతో గత నాలుగు నెలల నిరీక్షణకు తెరపడింది. ఆయన ప్రస్తుతం కాకినాడ జిల్లా డీఆర్‌వోగా పనిచేస్తున్నారు. ఏడాది పాటు డిప్యుటేషన్‌పై సింహాచలం దేవస్థానం ఈవోగా నియమించేందుకు అనుమతిస్తూ రాష్ట్ర ప్రభుత్వ సాధారణ పరిపాలన విభాగ ముఖ్య కార్యదర్శి కె.విజయానంద్ బుధవారం ఉత్తర్వులు జారీ చేశారు. ఆ మేరకు రాష్ట్ర దేవాదాయశాఖ ముఖ్య కార్యదర్శి నుంచి ఉత్తర్వులు వెలువడాల్సి ఉంది.

★ గత ఏడాది అక్టోబరులో జిల్లా దేవాదాయశాఖ ఉప కమిషనర్ ఎన్.సుజాతకు సింహాచలం దేవస్థానం ఈవోగా పూర్తి అదనపు బాధ్యతలు అప్పగించారు. అప్పటి నుంచి ఆమె కొనసాగుతున్నారు. అప్పన్న ఆలయంలో వార్షిక కల్యాణోత్సవం, చందనోత్సవం వంటి ప్రధాన ఉత్సవాలకు సమయం దగ్గరపడుతున్న నేపథ్యంలో రాష్ట్ర ప్రభుత్వం ఎట్టకేలకు స్పందించి ఈవోను నియమించింది.

తెదేపా జిల్లా నూతన కార్యవర్గం బుధవారం ప్రమాణ స్వీకారం చేసింది. జిల్లా పార్టీ అధ్యక్షుడు తాతయ్యబాబు, కార్యవర్గ సభ్యులుగా నియమితులైన మరో 41 మంది అనకాపల్లిలో ప్రమాణ స్వీకారం చేశారు. జిల్లా ఇన్‌ఛార్జి మంత్రి కొల్లు రవీంద్ర, పార్టీ ముఖ్య నేతలు కార్యక్రమంలో పాల్గొన్నారు. ...6లో

కోడి దిగొస్తోంది..

కేజీ మాంసం రూ. 250కి తగ్గుదల

నక్కపల్లి, న్యూస్‌టుడే: నెల రోజులపాటు ట్రిపుల్ సెంచరీపై నిలబడిన కోడిమాంసం ధర ఎట్టకేలకు దిగి వచ్చింది. దాదాపు పది రోజులుగా ఈ ధర తగ్గుముఖం పడుతుండటం వినియోగదారులకు ఊరటనిస్తోంది. చేపలు, మేక మాంసం కంటే చికెన్ వినియోగమే అధికంగా ఉంటుంది. ఇది అందరికీ అందుబాటులో ఉండటం ఓ కారణం కాగా, మాంస ప్రియులు ఎక్కువగా ఇష్టపడేది కూడా దీన్నే.

జిల్లాలో సుమారు 500 పౌల్ట్రీల ద్వారా లక్షల సంఖ్యలో కోళ్ల ఉత్పత్తి అవుతుండగా సీజన్, ఉత్పత్తి, మాంసం డిమాండ్ ఆధారంగా దీని ధరల్లో హెచ్చుతగ్గులుంటాయి. ఏడాది కాలంలో గత నెలలో మాత్రమే కిలో మాంసం ధర రూ. 300లకు చేరింది. పండగ, తీర్థాలు కావడంతో నిన్నటి వరకు ధర కొనసాగింది. మరోవైపు పౌల్ట్రీల్లో ఉత్పత్తి పెరగడం, డిమాండ్ కూడా తగ్గడంతో కోడి ధరతో పాటు, మాంసం ధర అందుబాటులోకి వచ్చింది. ప్రస్తుతం కోడి ధర కిలో రూ. 140, డ్రెస్డ్ మాంసం రూ. 220, స్కిన్‌లెస్ ప్రాంతాన్ని బట్టి రూ. 240 నుంచి రూ. 250 మధ్య విక్రయిస్తున్నారు. జిల్లాలో 1500కి పైగా మాంసం విక్రయ దుకాణాలుంటాయని అంచనా. నిత్యం హోటళ్లకు ప్రత్యేక డిమాండ్ ఉంటుంది. ఇక రోజువారీ ఇళ్లలో వినియోగంతోపాటు వేడుకలు..పండగల వేళ వీటి విక్రయాలు భారీగా ఉంటాయి. ప్రస్తుతం ఫారాల్లో పెంపకాల జోరు పెరగడంతో డిమాండ్‌కు మించి సరకు లభ్యత ఉండటంతో ధరలు అందుబాటులోకి వచ్చినట్లు వ్యాపారులు చెబుతున్నారు. ఉత్పత్తి మరింత పెరిగితే వీటి ధర మరింత తగ్గే అవకాశం ఉన్నట్లు వీరు వెల్లడిస్తున్నారు. మరోవైపు కోడిగుడ్డు ధరలు సైతం దిగి వచ్చాయి. రెండు నెలలపాటు గతంలో ఎన్నడూ లేనంత గరిష్ఠంగా చిల్లర ధర రూ. తొమ్మిదికి చేరింది. ఇది కూడా రెండు వారాలుగా రూ. ఆరుకు తగ్గింది.

కలతో పయనం.. కష్టంతో విజయం

పాయకరావుపేట, న్యూస్‌టుడే

ట్రోఫీ అందుకుంటున్న జలవనరులశాఖ డీఈఈ సురేష్ కుమార్

పన్నెండేళ్ల వయస్సులో నాన్న చిటికెన వేలు పట్టుకుని టెబుల్ టెన్నిస్ ఆడేందుకు వెళ్లిన ఆ బాలుడు.. బ్యాటుపై తొలినాళ్లలోనే పట్టు సాధించాడు. ప్రతి పోటీలోనూ విజయతీరాలు చేరేవాడు. ఎలాగైనా దేశం తరపున అంతర్జాతీయ స్థాయిలో ఆడాలని కల కనేవాడు. ఆ కల నెరవేరేందుకు 36 ఏళ్లు పట్టింది. పట్టు విడవకుండా టేబుల్ టెన్నిస్‌లో రాణించి జాతీయ జెండా పట్టుకుని పోటీల్లో పాల్గొననున్న ఆ క్రీడాకారుడు జలవనరుల శాఖలో ఇంజినీర్ కూడా. పాయకరావుపేట సబ్ డివిజన్ డీఈఈగా పనిచేస్తున్న ఎం.వి.సురేష్‌కుమార్ విజయ గాథ ఇది.

చిన్నప్పుడు తండ్రి యోగా రామారావు టేబుల్ టెన్నిస్ ఆడటం చూసి ఆయన బాటలోనే 12 ఏళ్ల వయసులో సురేష్‌కుమార్ ఆట నేర్చుకున్నారు. ఆ వయసులోనే రాష్ట్రస్థాయి పోటీల్లో ద్వితీయస్థానంలో నిలిచాడు. అనంతరం విశాఖలోని స్పోర్ట్స్ హాస్టల్‌లో చేరారు. శ్రీకాకుళానికి చెందిన ఆయన ఒకవైపు చదువు కొనసాగిస్తూనే రాష్ట్ర, జాతీయ స్థాయి పోటీల్లో సత్తా చాటేవారు. జలవనరుల శాఖలో ఏఈగా చేరినా ఆట కొనసాగుతూనే ఉంది. ఉద్యోగ బాధ్యతల ఒత్తిడిలో 15 ఏళ్లపాటు ఆటకు దూరమయ్యారు. మళ్లీ 2019 నుంచి టేబుల్ టెన్నిస్‌లో అడుగు పెట్టారు. అయిదేళ్ల నుంచి అఖిల భారత సివిల్ సర్వీసెస్ గేమ్స్ పోటీల్లో ఏపీ జట్టుకు కెప్టెన్‌గా వ్యవహరిస్తున్నారు. దిల్లీ, చండీఘర్, ఆగ్రా, పుణెల్లో జరిగిన పోటీలకు కెప్టెన్‌గా ఉన్నారు. హైదరాబాదులోని లాల్‌బహదూర్ స్టేడియంలో జరిగిన పాన్ ఇండియా మాస్టర్ గేమ్స్ పోటీల్లో వ్యక్తిగత విభాగంలో రన్నరప్‌గా, మిక్స్‌డ్ విభాగంలో విజేతలుగా నిలిచారు. గతేడాది డిసెంబరులో విజయవాడలో జరిగిన ఏపీ స్టేట్ మాస్టర్స్ ఛాంపియన్‌షిప్ పోటీల్లో వ్యక్తిగత విభాగంలో తృతీయ, డబుల్స్‌లో ద్వితీయ, మిక్స్‌డ్ డబుల్స్‌లో ప్రథమస్థానంలో నిలిచారు.

అంతర్జాతీయ పోటీలకు...: ఐదేళ్ల నుంచి టేబుల్ టెన్నిస్ పోటీల్లో చూపుతున్న ప్రతిభ ఆధారంగా సురేష్ కుమార్ అంతర్జాతీయ పోటీలకు ఎంపికయ్యారు. ఈనెల 7 నుంచి 14 వరకు అబుదాబీలో జరుగనున్న పోటీలకు 40 నుంచి 50 ఏళ్ల విభాగంలో పోటీ పడనున్నారు.

కల నెరవేరింది : ఎన్నాళ్ల నుంచో అంతర్జాతీయ స్థాయిలో ఆడాలని కలలు కన్నా. ఇప్పటికి నెరవేరింది. ఆటలో రాణించేందుకు నాన్న రామారావే స్ఫూర్తి. దేశం తరపున ఆడటం గర్వంగా భావిస్తున్నా. మరిన్ని పతకాలు సాధించాలన్నదే నా ధ్యేయం
– ఎం.వి.సురేష్‌కుమార్, డీఈఈ, జల వనరుల శాఖ

మునగపాక ఎంపీపీపై నెగ్గిన అవిశ్వాసం

మునగపాక, న్యూస్‌టుడే: మునగపాక ఎంపీపీ మళ్ల జయలక్ష్మితోపాటు ఉప ఎంపీపీలు బోజా లక్ష్మి, చిందాడ దేవిపై ఎంపీటీసీ సభ్యులు ప్రకటించిన అవిశ్వాసం నెగ్గింది. ఎంపీపీ, ఉప ఎంపీపీలను పదవులనుంచి తొలగించాలని కోరుతూ 11 మంది ఎంపీటీసీ సభ్యులు ఏకగ్రీవంగా ఆర్‌డీఓ ఆయిషా సమక్షంలో తీర్మానానికి మద్దతు పలికారు.

మునగపాక మండలంలో మొత్తం 16 ఎంపీటీసీ స్థానాలను వైకాపా గెలుచుకుంది. వీరిలో మెలిపాక ఎంపీటీసీ సభ్యుడు వెంకటరావు మృతిచెందారు. ఎంపీపీగా మునగపాక-1 ఎంపీటీసీ సభ్యురాలు మళ్ల జయలక్ష్మి, ఉప ఎంపీపీలుగా చిందాడ దేవి (నాగులాపల్లి-1), బోజా లక్ష్మి (చెర్లోపాలెం) ఎన్నుకున్నారు. సార్వత్రిక ఎన్నికలకు ముందు నాగవరం ఎంపీటీసీ సభ్యుడు శ్రీనివాసరావు జనసేనలో చేరారు. ఎన్నికల అనంతరం ఎంపీపీ, ఇద్దరు ఉప ఎంపీపీలు జనసేన తీర్థం తీసుకున్నారు. ఆ తర్వాత కొద్ది రోజులకే ఎంపీపీ మళ్లీ వైకాపాలో చేరారు. తమకు చెప్పకుండానే ఎంపీపీ జనసేనలో చేరడం ఎంపీటీసీ సభ్యులకు ఆగ్రహం కలిగించింది. దీంతో అవిశ్వాసం ప్రకటిస్తూ జనవరి 29న ఆర్‌డీఓకు 11 మంది ఎంపీటీసీ సభ్యులు లేఖ అందజేశారు. దీనిపై మండల పరిషత్తు కార్యాలయంలో బుధవారం ఎంపీడీఓ ఉషారాణి అధ్యక్షతన సమావేశం ఏర్పాటుచేశారు. ఎంపీపీ జయలక్ష్మికి అనుకూలంగా చేతులెత్తాలని ఆర్‌డీఓ ఆయిషా కోరగా.. ఏ ఒక్కరూ మద్దతు తెలపలేదు.

మునగపాక ఎంపీపీ జయలక్ష్మిపై అవిశ్వాసం తెలుపుతూ చేతులెత్తిన ఎంపీటీసీ సభ్యులు

అవిశ్వాస తీర్మానానికి మద్దతుగా 11 మంది సభ్యులు చేతులెత్తారు. దీంతో అవిశ్వాసం నెగ్గినట్లు ఆర్‌డీఓ ప్రకటించారు. దీనిపై ప్రభుత్వానికి నివేదిస్తామని... తదుపరి ఎంపీపీ, ఉప ఎంపీపీల ఎన్నిక ఎప్పుడనేది త్వరలో ప్రకటిస్తామని చెప్పారు. సమావేశానికి నాగవరం ఎంపీటీసీ సభ్యుడు శ్రీనివాసరావు (జనసేన), ఉప ఎంపీపీలు హాజరుకాలేదు. సమావేశంలో తహసీల్దార్ సత్యనారాయణ, సూపరింటెండెంట్ ప్రసాదు పాల్గొన్నారు. ఎటువంటి ఘర్షణలు చోటుచేసుకోకుండా మండల పరిషత్తు కార్యాలయం వద్ద ఎస్సై ప్రసాదరావు 144 సెక్షన్ విధించారు.

పీనరీలో లాహిరిలాహిరి!

డుంబ్రిగుడ, న్యూస్‌టుడే: అరకు పర్యటనకు వచ్చే సందర్శకులకు.. పీనరీ చెట్ల అందాలు మరింత ఆహ్లాదాన్ని పంచుతున్నాయి. ప్రకృతి ఒడిలో నిటారుగా పెరిగిన వృక్షాలు విశేషంగా ఆకట్టుకుంటున్నాయి. డుంబ్రిగుడ మండలం అంజోడ సిల్క్‌ఫాంలో పీనరీ చెట్ల నడుమ మంచు అందాలు, పచ్చని ప్రకృతి, దీనికి సమీపంలోనే కూత కూసే రైలు సందర్శకుల మదిని దోచుకుంటున్నాయి. అటవీశాఖ పరిధిలో ఉన్న సిల్క్‌ఫాంను ఎకో టూరిజం పేరుతో సంబంధిత అధికారులు ఆధునికీకరించారు. చుట్టూ పీనరీ చెట్లు, పచ్చని గార్డెన్, సందర్శకుల విడిదికి అన్ని సౌకర్యాలు కలిగిన గుడారాలు, చెట్ల నడుమ ఉడెన్ బ్రిడ్జి.. తదితర హంగులు సమకూర్చారు.

సందర్శకుల విడిది గుడారాలు

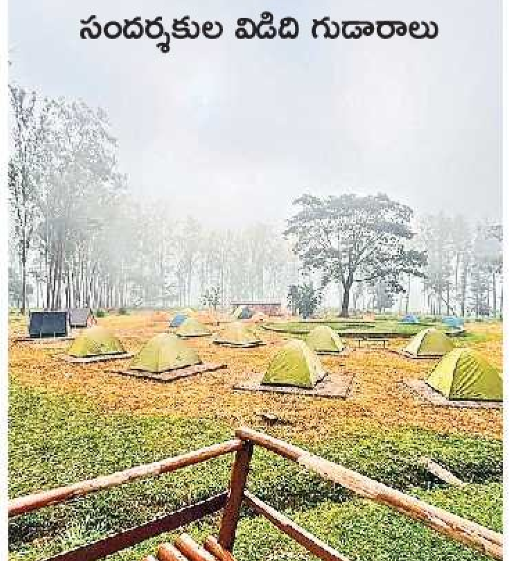

ఫొటోషూట్‌లకు వేదిక ... దేశ, విదేశాల సందర్శకులను ఆకర్షిస్తున్న పీనరీ.. ఫొటో షూట్స్, షార్ట్ ఫిలిమ్స్‌కు వేదికగా నిలుస్తోంది. సినిమా చిత్రీకరణలు ఇక్కడ జరుగుతున్నాయి. వెంకటేష్ హీరోగా నటించిన సంక్రాంతికి వస్తున్నాం సినిమాలో పలు సన్నివేశాలు ఇక్కడ చిత్రీకరించారు. ఈ ఏడాది ప్రకృతి వ్యవసాయంతో స్ట్రాబెర్రీ సాగును వన సంరక్షణ సమితి ఆధ్వర్యంలో చేపడుతున్నారు. వచ్చే మూడు నెలల్లో ఉడెన్ డెక్స్‌తోపాటు రోప్ బ్రిడ్జ్ ఏర్పాటుకు సన్నాహాలు చేస్తున్నారు. ప్రస్తుత సీజన్‌లో రోజుకు 500 నుంచి 800 మంది సందర్శకులు సందర్శిస్తున్నారు. ఇతర రోజుల్లో 300 మంది వరకు సందర్శిస్తుంటారని పీనరీ మేనేజర్ శేఖర్ పేర్కొన్నారు.

సికింద్రాబాద్-అనకాపల్లి ప్రత్యేక రైలు పొడిగింపు

విజయవాడ, న్యూస్‌టుడే: ప్రయాణికుల సౌకర్యార్థం సికింద్రాబాద్-అనకాపల్లి మధ్య ప్రస్తుతం నడుపుతున్న ప్రత్యేక రైలును పొడిగిస్తున్నట్లు విజయవాడ రైల్వే డివిజన్‌అధికారులు బుధవారం ఒక ప్రకటనలో తెలిపారు. రైలు నంబరు 07041/07042 ఎక్స్‌ప్రెస్ రైలు ఈ నెల 22, 23 తేదీల్లో విజయవాడ మీదుగా రాకపోకలు సాగిస్తుందని చెప్పారు.

Authorised Main Dealers: OLIVE TVS: VISHAKAPATNAM, Cell: 8142299966, DHARMANA TVS: GAJUWAKA, Cell: 7989851681, OLIVE TVS: N.A.D, Cell: 9182472619, OLIVE TVS: MVP COLONY, Cell: 8142299923, OLIVE TVS: MURALINAGAR, Cell: 8142299924, OLIVE TVS: PENDURTHY, Cell: 8142299970, OLIVE TVS: MADHURAWADA, Cell: 8142299972, DHARMANA TVS: MALKAPURAM, Cell: 9398656775, DHARMANA TVS: ANAKAPALLE, Cell: 8341546429, Authorised Dealer: JHANVI TVS: PADERU, Cell: 8341123619.

(c) eenadu

దుమ్ము రేగుతోంది..!

పాయకరావుపేట, న్యూస్‌టుడే: పీఎల్ పురం నుంచి జగనన్న లేఅవుట్లకు వెళ్లే రహదారి అధ్వానంగా మారింది. పాయకరావుపేట, అరట్లకోట తదితర గ్రామాలకు చెందిన వారికి గ్రామానికి శివారు కొండ పక్కన రెండు కిలోమీటర్ల దూరంలో స్థలాలు ఇచ్చారు. అక్కడకు వెళ్లాలంటే పోలవరం ఎడమ కాలువ దాటుకుని వెళ్లాలి. ఈ ప్రాంతంలో కాలువ పనులు జరుగుతున్నాయి. దీంతో భారీ వాహనాలు తరచూ రాకపోకలు సాగిస్తున్నాయి. రహదారి పూర్తిగా పాడైంది. రోడ్డుపై అరడుగు ఎత్తులో దుమ్ము పేరుకుపోయింది. సైకిల్, ద్విచక్ర వాహనాలపై వెళ్లే వ్యక్తులు మట్టిలో కూరుకుపోయి బోల్తా పడుతున్నారు. ఆటోల్లోనూ ఇబ్బందులు తప్పడం లేదు. భారీ వాహనం వెళ్లే సమయంలోనూ పెద్దఎత్తున ఎర్రటి ధూళి ఎగసిపడుతోంది. రాత్రిపూట కాలనీకి చేరుకోవాలంటే అవస్థలు తప్పడం లేదని ఆవేదన వ్యక్తం చేస్తున్నారు. రోడ్డు పక్కనే ఉన్న మామిడి చెట్ల పూతపై మట్టి పేరుకుపోయి రాలిపోతోందని రైతులు వాపోతున్నారు. గుత్తేదారు రోడ్డుపై దుమ్ము లేవకుండా నీటితో తడపాలని కోరుతున్నారు.

జీవీఎంసీ బడ్జెట్ రూ.4047.12 కోట్లు

ఆమోదం తెలిపిన పాలకవర్గం

కార్పొరేషన్, న్యూస్‌టుడే : మహా విశాఖ నగర పాలక సంస్థ 2026-27 బడ్జెట్‌ను బుధవారం కౌన్సిల్ ఆమోదించింది. రూ.4047.12 కోట్లు వ్యయం చేయనున్నట్లు జీవీఎంసీ అధికారులు ప్రతిపాదించగా, అన్ని పార్టీల సభ్యులు అంగీకారం తెలిపారు. అలాగే సవరించిన 2025-26 బడ్జెట్‌కు ఆమోదం దక్కింది. ★ మేయర్ పీలా శ్రీనివాసరావు అధ్యక్షతన నిర్వహించిన కౌన్సిల్ సమావేశంలో జీవీఎంసీ వ్యయ పరిశీలకుడు వాసుదేవారెడ్డి బడ్జెట్‌లో అంశాలను వివరించారు. ప్రారంభ నిల్వ రూ.365.96 కోట్లు, జమలు రూ.3814.41 కోట్లు, వ్యయం రూ.4047.12 కోట్లు, ముగింపు నిల్వ రూ.133.25 కోట్లుగా పేర్కొన్నారు. అభివృద్ధికి అధిక ప్రాధాన్యం ఇచ్చేలా ఇంజినీరింగ్ విభాగం ద్వారా రూ.1028.18 కోట్లు ఖర్చు చేయనున్నామని పేర్కొన్నారు.

మేయర్ పీలా శ్రీనివాసరావు

బడ్జెట్ వివరాలు వెల్లడిస్తున్న వ్యయ పరిశీలకుడు వాసుదేవారెడ్డి

★ 'బడ్జెట్ వాస్తవానికి దగ్గరగా ఉంది. అన్ని వర్గాల సంక్షేమం, అభివృద్ధికి ప్రాధాన్యం ఇస్తూ ప్రణాళికలు రూపొందించాం. గతంలో ఎన్నడూ లేని విధంగా ఎస్సీ, ఎస్టీ, మహిళ, శిశు సంక్షేమానికి పెద్దపీట వేశాం' అని మేయర్ **పీలా శ్రీనివాసరావు** అన్నారు.

★ గతంలో ఎన్నడూలేని విధంగా ఎస్సీ, ఎస్టీలు నివాసం ఉండే ప్రాంతాల్లో అభివృద్ధి పనులకు రూ.164 కోట్లు కేటాయించడం శుభపరిణామమని తెదేపా కార్పొరేటర్లు **గంధం శ్రీనివాసరావు, పల్లా శ్రీనివాసరావు** అన్నారు.

★ కార్పొరేటర్ల వేతనాలకు 'రూ.80 లక్షలు మాత్రమే కేటాయించారు. వారి వేతనాల పెంపునకు తీర్మానం చేయాలి. 2025-26లో గాజువాక, పెందుర్తి ప్రాంతాలకు ఎక్కువ నిధులు ఇచ్చారు. ఉత్తరం, దక్షిణం నియోజకవర్గాలకు తక్కువ నిధులు ఖర్చు చేశారు. కొన్నిచోట్ల మంజూరైన పనులు పూర్తి చేయలేదు. జీవీఎంసీకి చెందిన కల్యాణ మండపం పెచ్చులూడి నగరానికి చెందిన ఓ వ్యక్తికి తీవ్ర గాయాలయ్యాయి. వైద్య ఖర్చులకు ఆ కుటుంబం రూ.23లక్షలు వెచ్చించింది. బాధిత కుటుంబాన్ని ఆదుకోవడానికి చర్యలు తీసుకోవాలి' అని ఉత్తరం ఎమ్మెల్యే **పి.విష్ణుకుమార్‌రాజు** పేర్కొన్నారు.

★ ఖాళీ స్థలాలకు పూర్తిస్థాయిలో పన్నులు విధించడం ద్వారా ఆస్తి పన్ను ఆదాయం రూ.1,000 కోట్ల వరకు రావొచ్చని సీపీఐ ఫ్లోర్ లీడర్ **ఏజే స్టాలిన్** పేర్కొన్నారు.

★ బడ్జెట్ రూపకల్పన వాస్తవానికి దగ్గరగా ఉండాలని సీపీఎం కార్పొరేటర్ గంగారావు, అభివృద్ధి పనులు పూర్తయిన తర్వాత నిర్వహణపై దృష్టి సారించాలని తెదేపా కార్పొరేటర్ **బొమ్మిడి రమణ** కోరారు.

★ అన్ని విషయాలను పరిగణనలోకి తీసుకుని, మూడు నెలల పాటు కసరత్తు చేసి, అందరికీ ఆమోదయోగ్యమైన బడ్జెట్ రూపొందించామని కమిషనర్ **కేతన్‌గార్గ్** పేర్కొన్నారు.

★ బడ్జెట్‌కు వైకాపా తరఫున ఆమోదం తెలుపుతున్నామని ఫ్లోర్‌లీడర్ బాణాల శ్రీనివాసరావు అన్నారు. ఎస్సీ, ఎస్టీలకు కేటాయించిన నిధుల వినియోగంపై వివరణ ఇవ్వాలని ఉపమేయర్ కటుమూరి సతీష్ ప్రశ్నించగా, ఆయా ప్రాంతాల్లో అభివృద్ధి పనులకు మాత్రమే వెచ్చిస్తామని మేయర్ స్పష్టం చేశారు.

వైద్య సేవల్లో నిర్లక్ష్యం వద్దు

నక్కపల్లి, న్యూస్‌టుడే: ఆసుపత్రుల్లో అందించే వైద్య సేవల్లో నిర్లక్ష్యానికి తావులేకుండా చూసుకోవాలని వైద్య విధాన పరిషత్ జిల్లా ఆసుపత్రుల సమన్వయకర్త డాక్టర్ ఎస్.శ్రీనివాసరావు సూచించారు. నక్కపల్లి ఆసుపత్రిని బుధవారం ఆయన ఆకస్మికంగా తనిఖీ చేశారు. వార్డుల్లోకి వెళ్లి రోగులతో మాట్లాడారు. రిసెప్షన్ కౌంటర్, ఓపీ విభాగం తదితర వాటిని పరిశీలించారు. మరుగుదొడ్ల నిర్వహణ, ఆసుపత్రిలో గీజర్ ఏర్పాటు చేశారా లేదా తనిఖీ చేశారు. ఔషధ గదిని చూసి స్టాకు రికార్డులు పరిశీలించారు. మందుల వివరాలను ఫార్మసిస్టు ఇమామ్‌తో మాట్లాడి తెలుసుకున్నారు. వైద్యులు, ఉద్యోగులు మరింత బాధ్యతగా వ్యవహరించాలని సూచించారు. కార్యక్రమంలో వైద్యాధికారి అనూష తదితరులు పాల్గొన్నారు.

రికార్డులు పరిశీలిస్తున్న డీసీహెచ్ శ్రీనివాసరావు

గురుకులంలో ప్రవేశానికి దరఖాస్తుల ఆహ్వానం

కృష్ణదేవిపేట, గొలుగొండ: గొలుగొండ బీఆర్ అంబేడ్కర్ గురుకుల పాఠశాలలో 2026-27 విద్యా సంవత్సరానికి ఖాళీల ప్రవేశానికి దరఖాస్తులు ఆహ్వానిస్తున్నట్లు ప్రిన్సిపల్ కోటేశ్వరరావు తెలిపారు. విద్యార్థులు దరఖాస్తులు చేసుకునేందుకు ఫిబ్రవరి 19న చివరి గడువుగా పేర్కొన్నారు. సందేహాలుంటే గురుకుల కళాశాల సిబ్బందిని సంప్రదించవచ్చని ఆయన వివరించారు.

చోరీలకు పాల్పడ్డ నిందితుడికి 18 నెలల జైలుశిక్ష

అనకాపల్లి పట్టణం: అనకాపల్లి పట్టణం, గ్రామీణ ప్రాంతాల్లోని ఇళ్లలో వరుస చోరీలకు పాల్పడ్డ నిందితుడికి 18 నెలల జైలుశిక్ష విధిస్తూ అనకాపల్లి కోర్టు న్యాయమూర్తి తీర్పు చెప్పినట్లు ఎస్పీ తుహిన్‌సిన్హా తెలిపారు. 2019లో పట్టణంలోని లక్ష్మీదేవిపేట, సాయినగర్, గవరపాలెం, అనకాపల్లి గ్రామీణ పోలీస్‌స్టేషన్ పరిధిలోని కొండకొప్పాక, సిరసపల్లి, మారేడుపూడిలోని ఇళ్లలో అగనంపూడికి చెందిన తాటిపూడి శంకర్ వరుస చోరీలకు పాల్పడ్డాడు. ఇతన్ని కోర్టులో హాజరుపరచగా విచారణ అనంతరం 18 నెలల జైలుశిక్ష విధిస్తూ న్యాయమూర్తి రమేశ్ బుధవారం తీర్పు చెప్పారు. ఈ కేసు దర్యాప్తు చేసిన పోలీసు సిబ్బందిని ఎస్పీ అభినందించారు.

ప్రమాదాల నివారణపై మాక్ డ్రిల్

అనకాపల్లి గ్రామీణం, న్యూస్‌టుడే: భూగర్భ గ్యాస్ పైపులైను ద్వారా సంభవించే అగ్నిప్రమాదాల నివారణపై ఊడేరులో బుధవారం గ్యాస్ అథారిటీ ఆఫ్ ఇండియా (గెయిల్) ఆధ్వర్యాన మాక్ డ్రిల్ నిర్వహించారు. గెయిల్ ఇండియా లిమిటెడ్ జీఎం కె.వి.జె.శ్రీనివాస్ మాట్లాడుతూ విశాఖపట్నం నుంచి సికింద్రాబాద్ వరకు గెయిల్ ఆధ్వర్యంలో భూగర్భ గ్యాస్ పైపులైను ఉందన్నారు. ప్రమాదాల నివారణలో భాగంగా 37 ప్రాంతాల్లో ప్రత్యేక స్టేషన్లు ఏర్పాటు చేశామన్నారు. ఈ స్టేషన్లు వద్ద నైపుణ్యం ఉన్న సిబ్బందిని నియమించి ప్రతిరోజూ పర్యవేక్షిస్తున్నామన్నారు. గ్యాస్ పైపు పగిలి మంటలు ఏర్పడితే తక్షణమే చేపట్టే సహాయక చర్యలపై మాక్ డ్రిల్ చేసి చూపించారు. జాతీయ విపత్తు సహాయక బృందం, అగ్నిమాపక, వైద్య, పోలీసు సిబ్బంది, ఉమ్మడి జిల్లా కర్మాగారాల అధికారులు, సిబ్బంది పాల్గొన్నారు.

మాక్‌డ్రిల్‌లో భాగంగా గ్యాస్ మంటలు ఆర్పుతున్న సిబ్బంది

ముందస్తు పరీక్షతో క్యాన్సర్ నుంచి రక్షణ

అనకాపల్లి పట్టణం, న్యూస్‌టుడే: ముందస్తు పరీక్షతో క్యాన్సర్ నుంచి రక్షణ పొందవచ్చని జిల్లా వైద్యారోగ్య శాఖాధికారి డాక్టర్ హైమావతి అన్నారు. ప్రపంచ క్యాన్సర్ దినం సందర్భంగా బుధవారం అనకాపల్లిలో అవగాహన ర్యాలీ నిర్వహించారు. హైమావతి మాట్లాడుతూ మారుతున్న ఆహారపు అలవాట్లు, జీవనశైలితో క్యాన్సర్ రోగులు పెరుగుతున్నారన్నారు. క్యాన్సర్‌పై అవగాహన కల్పిస్తూ కళాశాలలో విద్యార్థులకు వ్యాసరచన పోటీలు నిర్వహించి విజేతలకు బహుమతులు అందజేశారు. కార్యక్రమంలో జిల్లా క్షయనివారణాధికారిణి డాక్టర్ స్వప్న, ఎన్‌సీడీ పీవో డాక్టర్ ఎస్తేర్‌రాణి, వైద్య సిబ్బంది పాల్గొన్నారు.

అనకాపల్లిలో వైద్య సిబ్బంది ర్యాలీ

కష్టపడ్డ ప్రతి కార్యకర్తకు గుర్తింపు: మంత్రి కొల్లు

అనకాపల్లి, న్యూస్‌టుడే: తెలుగుదేశం పార్టీలో కష్టపడిన ప్రతి కార్యకర్తకు గుర్తింపు ఉంటుందని మంత్రి కొల్లు రవీంద్ర పేర్కొన్నారు. స్థానిక పెంటకోట కన్వెన్షన్‌లో బుధవారం తెదేపా జిల్లా నూతన కార్యవర్గం ప్రమాణస్వీకారం చేసింది. ముఖ్య అతిథిగా పాల్గొన్న మంత్రి రవీంద్ర మాట్లాడుతూ తాను బూత్ ఏజెంటు నుంచి మంత్రిస్థాయికి ఎదిగానన్నారు. తనపై ఎన్నో అక్రమ కేసులు పెట్టారని.. అయినా భయపడకుండా పార్టీ కోసం పనిచేశానని వివరించారు. ప్రతి నియోజకవర్గంలో పార్టీ కార్యాలయాలు ఏర్పాటు చేస్తామని వివరించారు. కార్యకర్తలకు ఏ కష్టమొచ్చినా అండగా నిలుస్తామని వివరించారు. తిరుమలలో కల్తీ నెయ్యి విషయంలో బాధ్యులు ఏ ఒక్కరినీ వదిలేది లేదని స్పష్టం చేశారు. జగన్‌కు వేంకటేశ్వరస్వామిపై విశ్వాసం లేదని, హిందువుల మనోభావాలపై నమ్మకం లేదని విమర్శించారు. మాజీ మంత్రి దాడి వీరభద్రరావు మాట్లాడుతూ నూతన కార్యవర్గ సభ్యులు అందరినీ సమన్వయం చేసుకుని పార్టీని ముందుకు నడపాలన్నారు. పదవులను అలంకారప్రాయంగా కాకుండా బాధ్యతగా నిర్వహించాలని ఎమ్మెల్సీ చిరంజీవిరావు సూచించారు. మాజీ ఎంపీ పప్పల చలపతిరావు మాట్లాడుతూ ప్రభుత్వ పథకాలు అర్హులందరికీ అందేలా చూడాలన్నారు. వివిధ కార్పొరేషన్ల ఛైర్మన్‌లు పీలా గోవింద సత్యనారాయణ, పి.వి.జి.కుమార్, మళ్ల సురేంద్ర, మాజీ ఎమ్మెల్సీ బుద్ధ నాగజగదీశ్వరరావు, జిల్లా సహకార మార్కెటింగ్ సొసైటీ ఛైర్మన్ కోట్ని బాలాజీ, జిల్లా పరిషత్తు పూర్వపు ఛైర్మన్ లాలం భవానీ మాట్లాడారు. ముందుగా ఎన్టీఆర్ విగ్రహానికి పూలమాలలు వేసి నివాళులర్పించారు.

ఎన్టీఆర్ విగ్రహానికి నివాళులర్పిస్తున్న మంత్రి రవీంద్ర, తెదేపా నేతలు

కార్యవర్గ సభ్యులు వీరే..

తెదేపా జిల్లా నూతన కార్యవర్గం ప్రమాణస్వీకారం చేసింది. జిల్లా అధ్యక్షునిగా బత్తుల తాతయ్యబాబు, ప్రధాన కార్యదర్శిగా లాలం కాశీనాయుడుతో పాటు మరో 40 మందిని కార్యవర్గ సభ్యులుగా నియమించారు. కోశాధికారిగా జి.శాంతమ్మ (పాయకరావుపేట), కార్యాలయ కార్యదర్శిగా ఏపీఎం సత్యనారాయణ (ఎలమంచిలి), మీడియా సమన్వయకర్తగా పి.శ్రీనివాసరావు (పాయకరావుపేట), సోషల్ మీడియా సమన్వయకర్తగా ఎన్.స్వామి (నర్సీపట్నం) పదవీ బాధ్యతలు స్వీకరించారు.

ఉపాధ్యక్షులు: కాయల మురళి (అనకాపల్లి), టి.సింహాద్రి అప్పన్న (చోడవరం), ఐతంశెట్టి రాజవెంకటరామారావు (ఎలమంచిలి), జె.రాము (మాడుగుల), అడిగర్ల అప్పలనాయుడు (నర్సీపట్నం), కూరందాసు నూకరాజు (పాయకరావుపేట), గవర సత్తిబాబు (పెందుర్తి), కె.సాంబశివరావు (ఎలమంచిలి), యర్రంశెట్టి వెంకటరమణ (నర్సీపట్నం)

కార్యనిర్వాహక కార్యదర్శులు: కరణం శ్రీనివాసరావు (అనకాపల్లి), గూనూరు కొండతల్లి (చోడవరం), రేబాక మాలతి (ఎలమంచిలి), యు.దేముడు (మాడుగుల), ఆర్.మంగ (నర్సీపట్నం), కె.యర్రయ్యనాయుడు (పాయకరావుపేట), ఎ.లక్ష్మి, గండి దేముడు (పెందుర్తి), గండి ముసిలినాయుడు (మాడుగుల)

అధికార ప్రతినిధులు: బొలిశెట్టి శ్రీనివాసరావు, పెంటకోట సుబ్బలక్ష్మి (అనకాపల్లి), పి.లక్ష్మి, కె.సన్యాసినాయుడు (చోడవరం), దాడి రమేష్ (ఎలమంచిలి), ఎస్.రమణ (మాడుగుల), లాలం శ్రీరంగస్వామి (నర్సీపట్నం), నానిపల్లి రాఘవ (పాయకరావుపేట), ఆర్.రమణ (పెందుర్తి)

కార్యదర్శులు: శీరం వెంకటలక్ష్మి, గొంతిన సత్యవతి (అనకాపల్లి), పి.శ్రీనివాస్ (చోడవరం), నాగమణి (ఎలమంచిలి), ఎస్.మణి (మాడుగుల), టి.గోవింద (నర్సీపట్నం), వజ్రపు శంకరరావు (పాయకరావుపేట) కాళ్ల వరలక్ష్మి, ఐ.అప్పలరాజు (పెందుర్తి)

పదిలో శతశాతం ఉత్తీర్ణత తప్పనిసరి

చోడవరం పట్టణం, న్యూస్‌టుడే: ఉపాధ్యాయులు విధుల్లో సమయపాలన పాటించాలని జిల్లా విద్యాశాఖాధికారి అప్పారావునాయుడు తెలిపారు. స్థానిక జిల్లా పరిషత్ బాలికోన్నత పాఠశాలలో మండలంలోని 140 మంది సెకండరీగ్రేడ్ ఉపాధ్యాయులతో బుధవారం సమీక్ష సమావేశం నిర్వహించారు. ఈ సందర్భంగా ఆయన మాట్లాడుతూ.. 'ప్రతిరోజూ ఉదయం 9 గంటలలోగా విధిగా పాఠశాలకు హాజరుకావాలి. 75 రోజుల ప్రణాళికను అనుసరించి ఈ నెల 15 నాటికి విద్యార్థుల స్థాయిలో పురోగతి అవసరం. ఈనెల 9తేదీ నుంచి నిర్వహించే ఫార్మటివ్-4 పరీక్షలకు విద్యార్థులను సిద్ధం చయాలి' అన్నారు. అనంతరం గోవాడ జిల్లా పరిషత్తు ఉన్నత పాఠశాలను ఆకస్మికంగా తనిఖీ చేశారు. వెనుకబడిన విద్యార్థులపై ప్రత్యేక శ్రద్ధ తీసుకోవాలని తెలిపారు. శతశాతం ఉత్తీర్ణత తప్పనిసరిగా సాధించాలన్నారు. ఈ సమావేశంలో ఎంఈఓలు పాండురంగారావు, సింహాచలం, రామిరెడ్డి, శేషగిరి, సీఆర్ఎంటీలు నాయుడు, సరోజని, భూలక్ష్మి, చంద్రిక, సుబ్రహ్మణ్యం, శిరీష, నాగలక్ష్మి పాల్గొన్నారు.

సమీక్ష సమావేశంలో మాట్లాడుతున్న డీఈఓ అప్పారావునాయుడు

జాతీయస్థాయి బాడీ బిల్డింగ్ పోటీల్లో సత్తా

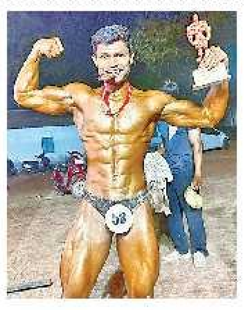

అనకాపల్లి గ్రామీణం, న్యూస్‌టుడే: కొత్తూరు నరసింగరావుపేట గ్రామానికి చెందిన బాడీ బిల్డర్ **జాలారి మధు** జాతీయస్థాయి బాడీ బిల్డింగ్ పోటీల్లో సత్తాచాటారు. ఇటీవల ఒడిశా, ఛత్తీస్‌గఢ్ రాష్ట్రాల్లో జరిగిన జాతీయ స్థాయి బాడీ బిల్డింగ్ పోటీల్లోని 55-60 కేజీల విభాగంలో పాల్గొని తృతీయ స్థానం కైవసం చేసుకున్నారు. ఈ మేరకు బుధవారం గ్రామానికి చెరుకున్న మధును జిమ్ సభ్యులు, కోచ్ షరీఫ్ ప్రత్యేకంగా అభినందించారు.

ఉప ఎంపీపీగా అమ్మాజీ ఎంపిక

ఎలమంచిలి గ్రామీణం, న్యూస్‌టుడే: ఎలమంచిలి మండల పరిషత్తు ఉపాధ్యక్షురాలిగా ఏటికొప్పాక-1 ఎంపీటీసీ సభ్యురాలు నగిరెడ్డి అమ్మాజీ ఏకగ్రీవంగా ఎన్నికయ్యారు. మండలంలో ఏడు ఎంపీటీసీ స్థానాల్లో వైకాపా అభ్యర్థులే ఎన్నికయ్యారు. వారిలో ఏటికొప్పాక-2 ఎంపీటీసీ సభ్యురాలు నగిరెడ్డి దేముడమ్మ మృతి చెందగా మిగిలిన ఆరుగురిలో నలుగురు రాజాన శేష, (రేగుపాలెం) శిలపరశెట్టి ఉమా (జంపపాలెం), నగిరెడ్డి అమ్మాజీ, బర్రె శివలక్ష్మి (కొత్తలి) జనసేనలో చేరారు. ఉప ఎంపీపీగా ఉన్న రాజాన శేష ఎంపీపీగా ఎంపికయ్యారు. ఎన్నికల సంఘం ఆదేశాలతో ఖాళీ అయిన ఉప ఎంపీపీ స్థానానికి ఎన్నికల ప్రిసైడింగ్ అధికారి పి.ప్రసాద్ పర్యవేక్షణలో మండల పరిషత్తు కార్యాలయంలో మంగళవారం ఎన్నిక నిర్వహించారు. ఎన్నికైన అమ్మాజీతో ప్రమాణ స్వీకారం చేయించారు. ఎంపీడీఓ కొండలరావు సిబ్బంది పాల్గొన్నారు.

నియామకపత్రం అందజేస్తున్న ఎన్నికల అధికారి ప్రసాద్, ఎంపీడీఓ కొండలరావు

పాసుపుస్తకాల్లో తప్పులు దొర్లితే చర్యలు

కలెక్టరేట్, న్యూస్‌టుడే: రీ సర్వేలో వచ్చిన ఫిర్యాదులపై మళ్లీ పరిశీలించి తప్పులులేని పట్టాదారు పాసుపుస్తకాలు పంపిణీ చేయాలని కలెక్టర్ విజయకృష్ణన్ తహసీల్దార్లను ఆదేశించారు. కలెక్టరేట్ నుంచి బుధవారం రీసర్వే, రెవెన్యూ అంశాలపై వీడియో కాన్ఫరెన్స్‌లో తహసీల్దార్లతో మాట్లాడారు. కలెక్టర్ మాట్లాడుతూ తప్పులులేని పాసు పుస్తకాలను భూ యజమానులకు అందించాలన్నారు. తప్పులువస్తే సంబంధిత అధికారులపై చర్యలు తీసుకుంటామన్నారు. మీ కోసం, రెవెన్యూ క్లినిక్‌లకు వచ్చే ఫిర్యాదులను నిర్ణీత గడువులోగా పరిష్కరించాలన్నారు. డీఆర్వో సత్యనారాయణ పాల్గొన్నారు. ■ రానున్న రెండు రోజుల్లో ఫ్యామిలీ సర్వే పూర్తి చేయాలని కలెక్టర్ అధికారులను ఆదేశించారు. కలెక్టరేట్ నుంచి ఎంపీడీఓలతో సమీక్ష నిర్వహించారు. ఇప్పటివరకు 72 శాతం పూర్తయిందన్నారు. అక్షరాంధ్రలో 89,944 మంది నిరక్షరాస్యులను గుర్తించామని వారందర్నీ వాలంటీర్లతో మ్యాపింగ్ చేసి అక్షరాస్యులుగా తీర్చిదిద్దే విధంగా చర్యలు తీసుకోవాలన్నారు. అక్షరాస్యత కార్యక్రమాలు వేగంగా జరిగేలా చర్యలు తీసుకోవాలని డీఆర్‌డీఏ, డ్వామా, జీఎస్‌డబ్ల్యూఎస్ శాఖల అధికారులకు సూచించారు. ■ ఇటీవల నూతనంగా ఎన్నికైన ఏపీ రెవెన్యూ సర్వీసెస్ అసోసియేషన్ జిల్లా నూతన కార్యవర్గం కలెక్టరేట్‌లో కలెక్టర్ విజయకృష్ణన్‌ను బుధవారం మర్యాద పూర్వకంగా కలిసింది. పుష్పగుచ్ఛం అందించి నూతన కార్యవర్గాన్ని అసోసియేషన్ జిల్లా అధ్యక్షుడు ఎస్.నాయుడు పరిచయం చేశారు. రెవెన్యూ శాఖలో ఉన్న పలుసమస్యలను వారు కలెక్టర్ దృష్టికి తీసుకువెళ్లారు. కలెక్టర్ మాట్లాడుతూ జిల్లా అభివృద్ధికి, సకాలంలో రెవెన్యూ సేవలు అందరికీ అందేలా అందరూ కృషి చేయాలన్నారు. అసోసియేషన్ కార్యదర్శి వై.శ్రీరామమూర్తి, మాజీ అధ్యక్షుడు రత్నం, జిల్లా ప్రతినిధులు రామకృష్ణ, బత్తిన శ్రీను, వెంకటేష్, శివ పాల్గొన్నారు.

కలెక్టర్‌కు పుష్పగుచ్ఛం అందిస్తున్న ఏపీ రెవెన్యూ సర్వీసెస్ అసోసియేషన్ జిల్లా నూతన కార్యవర్గ సభ్యులు

విద్యార్థులలో సృజనాత్మకతకు అటల్ టింకరింగ్ దోహదం

నెహ్రూచౌక్ (అనకాపల్లి), న్యూస్‌టుడే: విద్యార్థుల్లో సృజనాత్మకత పెంపొందించేందుకు అటల్ టింకరింగ్ దోహదపడుతుందని జిల్లా సైన్స్ అధికారి కాళిదాస్ పేర్కొన్నారు. పట్టణంలోని జీవీఎంసీ బాలికోన్నత పాఠశాలలో బుధవారం అటల్ టింకరింగ్ ల్యాబ్‌పై ఉపాధ్యాయులకు శిక్షణ నిర్వహించారు. విద్యార్థుల్లో నైపుణ్యాలను అభివృద్ధి చేయడమే లక్ష్యంగా అటల్ టింకరింగ్ ల్యాబ్‌లను ఏర్పాటు చేసినట్లు ఆయన తెలిపారు. ఆరు నుంచి పదో తరగతి అటల్ టింకరింగ్ సిలబస్ పుస్తకాన్ని ఆవిష్కరించారు. ప్రధానోపాధ్యాయురాలు రుధిరరాణి, శిక్షకులు అమర్, రాజేష్, ఏఎంఒ పాల్గొన్నారు.

EENADU Classifieds

BUSINESS SERVICES

లోకేష్ గోల్డ్ లోన్స్ బ్యాంక్/ప్రైవేట్ లోన్లలో ఉన్న బంగారాన్ని విడిపించి అధిక ధరకు మార్కెట్ రేటుకు కొంటాము. ✆ 9848488068, 7799223300.

శ్రీవల్లి గోల్డ్ లోన్స్ బ్యాంకు/ప్రైవేట్ లోన్లలో ఉన్న బంగారాన్ని విడిపించి మార్కెట్ ధరకు కొంటాము. అధిక ధరకు బంగారం కొనబడును. ✆ 9908545224.

BUSINESS OFFER

అద్భుత అవకాశం:పెట్టుబడిలేకుండా నర్సిన్ టైంలో మీపనిని చేసుకుంటూ అదనపు ఆదాయం పొందవచ్చు. ఆసక్తి గలవారు సంప్రదించండి. 9705377799, 8096225555

FINANCIAL SERVICES

స్థలాలపై అంధ్రప్రదేశ్ అంతటా మార్టిగేజ్ లోన్స్ ఇప్పించబడును. ఏ సమస్యలో ఉన్నా Xerox పేపర్స్‌పై 2nd మార్టిగేజ్ లోన్. సిబిల్, ITR అవసరంలేదు. ✆ 93369 99669.

HEALTH & CARE

మధుమేహం మానేయడం... హాస్పిటల్... ✆ 9866...

REAL ESTATE

HOUSE FOR SALE

ATCHYUTAPURAM

121Sq. yards ... ✆ 9885824528.

LAND FOR SALE

GENERAL

పూసపాటిరేగ 'మం' ... హైవే 9&4 ఎకరాలు ... ✆ 9440251167.

PLOT FOR SALE

BHOGAPURAM

భోగాపురం ఎయిర్‌పోర్ట్ ... 2KM ... ✆ 7660080270.

CHODAVARAM

SS Vally A. ... 23 ... 145 ... 521 Plots ... Ph.: 8977612333.

TO LET

COMMERCIAL

GENERAL

Office space (1000 SFT) Available at 1st Floor Satya Enclave Opp: Prince Apartment parallel lane to VIP road, VSP. Cont:9440193125.

JOBS

Wanted Cashier-1 Waiters -5, Stall Boys-5, Captain-1 to work at Subbaiahgaru Hotel, Vizag. Contact (✆): 8919836717.

@*@ISO Co. Needs for Vizag Branch. 1. Office Manager (Rtd. / Gulf Return) 2. Adm. Manager: 5 Yrs exp. Good Package. Ph: 9949551846.

Wanted*BPO Trainer *Logistics Trainer *MS Office, Tally Trainer *English&Sytskills, Trainer@srikalash Rushikonda 8074349460.

WALK-IN-INTERVIEW

A Multi Crore Org. ISO (Certified) Open New Branches Wanted the below Positions in Vizag Branches

Branches: Seethammadhara, MVP Colony, Madhurawada

★ CHIEF ADMINISTRATIVE OFFICER : M/F
Qlf: Retired Head of the Department in any Sector
YEARLY PACKAGE: 15 LAKHS

★ OFFICE INCHARGE : M/F
Qlf: Age 30 Years & above Any Degree Minimum 1 Year Experience
YEARLY PACKAGE: 10 LAKHS

INTERVIEWS ON: 05-02-2026
Con: M.B.N.SATYANARAYANA DOCTORS COLONY, VSP.
9848197936

Wanted Computer ఆపరేటర్ టైపింగ్ తెలుగు,ఇంగ్లీషులో ప్రావీణ్యం కల్గి స్పీడుగా టైప్ చేయగల Exp. కావలెను. 9989765615, 9912208283

ప్రముఖ ఆఫీస్ నందు పని చేయుటకు ... 15k-20k. Cont: 94944 60326, 93909 16550.

HYD లో కేటరింగ్ ... 7680022316.

వైజాగ్ Urgent ఫీమేల్ ... 9989366363, 7989811201

హైదరాబాద్ యూనిట్ ... 81216 31212, 89775 45749

ఉదయపూర్ ... 9704633675, 7331144859.

హనీకోంబ్ ... MVPకి ... 8885555513.

కారు డ్రైవర్ ... MVP ... 8885555513.

MEDICAL

... Nursing staff ... 85800337847, 6304142919.

గమనిక

... పాఠకులకు సూచించడమైనది ...

తిరుపతిలో ఎస్ఎఫ్ఐ నాయకుల కిడ్నాప్‌పై నిరసన

అచ్యుతాపురం, పాయకరావుపేట, ఎస్.రాయవరం: తిరుపతిలో ఎస్ఎఫ్ఐ నాయకుల కిడ్నాప్‌పై బుధవారం అచ్యుతాపురంలో భారత విద్యార్థి సమాఖ్య నాయకులు నిరసన ర్యాలీ నిర్వహించారు. మోహన్‌బాబు విశ్వవిద్యాలయంలో జరిగిన అవకతవకలపై విచారణ చేయాలని విద్యార్థిసంఘం జిల్లా అధ్యక్షుడు ఎం.బాలాజీ కోరారు. ఎస్ఎఫ్ఐ జిల్లా కమిటీ సభ్యుడు చిన్నా ఎస్.రాయవరం మండలం కొరుప్రోలులో నాయకులతో కలిసి నిరసన తెలిపారు. .మోహనబాబు యూనివర్శిటీలోని అక్రమాలపై విచారణ చేపట్టి చర్యలు తీసుకోవాలని ఎస్ఎఫ్ఐ పేట డివిజన్ అధ్యక్షుడు మహేష్ డిమాండ్ చేశారు. అక్రమాలను ప్రశ్నించిన నాయకులను కిడ్నాప్ చేశారని పేర్కొంటూ పేటలో నిరసన వ్యక్తం చేశారు. రాజు, ప్రభాస్, బద్రి, విజయ్ పాల్గొన్నారు.

అచ్యుతాపురంలో ఎస్ఎఫ్ఐ నాయకుల ప్రదర్శన

పశువులపాకకు నిప్పంటుకొని ఒకరి మృతి

మాడుగుల గ్రామీణం: జంపెనలో జరిగిన అగ్నిప్రమాదంలో ఒకరు మృతిచెందాడు. ఎస్సై నారాయణరావు అందించిన వివరాల ప్రకారం.. జంపెన గ్రామానికి చెందిన **ధర్మిశెట్టి అచ్యుతరావు** (45) మంగళవారం రాత్రి భోజనం చేసి పశువులపాక వద్దకు వెళ్లాడు. దాణా వండి మంటలను పూర్తిగా ఆర్పకుండా పడుకోవడంతో అర్ధరాత్రి ప్రమాదవశాత్తు పాకకు నిప్పంటుకుంది. పాకలోని పశువులకు, అచ్యుతరావుకు గాయాలయ్యాయి. కేజీహెచ్‌కు తరలించగా చికిత్స పొందుతూ బుధవారం మృతిచెందాడు. భార్య దుర్గ ఫిర్యాదు మేరకు కేసు నమోదు చేసినట్లు ఎస్సై వివరించారు.

అనుమానాస్పద స్థితిలో కార్పెంటర్..

అనకాపల్లి పట్టణం: అనకాపల్లి గూడ్స్‌రోడ్డులో బుధవారం సాయంత్రం ఓ వ్యక్తి మృతదేహాన్ని స్థానికులు గుర్తించి పట్టణ పోలీసులకు సమాచారం అందించారు. మృతుడి జేబులో ఉన్న ఆధారాల ప్రకారం ఏలూరుకు చెందిన కొమ్మోజు వీరబాబు (48)గా పోలీసులు గుర్తించారు. ఇతడు కార్పెంటర్‌గా పనిచేస్తున్నట్లు తెలిపారు. కుటుంబ సభ్యులకు సమాచారం అందించామని వారు వస్తే పూర్తి వివరాలు తెలుస్తాయని పోలీసులు తెలిపారు.

బైకులో నగదు చోరీ

నర్సీపట్నం అర్బన్, న్యూస్‌టుడే: మద్యం కొనుక్కోవడానికి దుకాణానికి వెళ్లొచ్చేలోగా బైకు కవరులో ఉంచిన రూ. 1.5 లక్షల నగదు చోరీ చేసిన ఘటన నర్సీపట్నంలో చోటు చేసుకుంది. సీఐ షేక్ గఫూర్ తెలిపిన వివరాల ప్రకారం.. గొలుగొండ మండలం పుత్తడి గైరంపేట శివారు నాగన్నపాలేనికి చెందిన సబ్బవరపు అప్పలనాయుడు (35) ఇండియన్ బ్యాంకులో నగలు తాకట్టు పెట్టి రూ. 1.5 లక్షలు తీసుకున్నారు. ఆ మొత్తాన్ని ద్విచక్రవాహనం ట్యాంకు కవరులో పెట్టి మధ్యాహ్నం ఒంటి గంటన్నర సమయంలో పట్టణంలోని ఐదురోడ్ల కూడలి సమీపంలో మద్యం కొనుక్కోవడానికి ఆగారు. తిరిగొచ్చే సరికి నగదు కనిపించక పోవడంతో పోలీసులకు ఫిర్యాదు చేశారు. దీనిపై కేసు నమోదుచేసి దర్యాప్తు చేస్తున్నారు.

బైకు ఢీకొని విద్యార్థికి తీవ్ర గాయాలు

పాయకరావుపేట: బైకు ఢీకొన్న ప్రమాదంలో విద్యార్థి తీవ్రంగా గాయపడ్డాడు. సీఐ అప్పన్న కథనం ప్రకారం... ప్రభుత్వ ఉన్నత పాఠశాలకు వెళ్తున్న పంగి వరుణ్‌తేజ్‌ను ప్రధాన రహదారిపై అపసవ్య దిశలో వేగంగా పల్సర్ బైకుతో వచ్చిన వ్యక్తి ఢీకొట్టాడు. విద్యార్థికితో తీవ్ర గాయాలయ్యాయి. వరుణ్‌తేజ్ చింతపల్లి మండలం లోతుగెడ్డ సమీపంలోని బూదపాడుకు చెందినవాడు. ఇక్కడి వసతిగృహంలో ఉంటూ ప్రభుత్వ ఉన్నత పాఠశాలలో ఏడో తరగతి చదువుతున్నాడు.

చికెన్ ధరలు

(కిలోకి - రూ.లలో)

	వెన్‌కాబ్	బ్యాగ్
ఫారం గేటు	125	120
లైవ్	152	140
డ్రెస్డ్	220	250
స్కిన్‌లెస్	251	260

అనకాపల్లి
• అనకాపల్లి • ఎలమంచిలి • పాయకరావుపేట

తెరపై ఈనాడు

రాజా: **ధృతరాష్ట్రుడు, త్రిముఖ,** రామచంద్ర: **దేవగుడి,** వెంకటేశ్వర: **ఓం శాంతి శాంతి** సత్యనారాయణ స్క్రీన్1: **అనగనగా ఒకరాజు,** స్క్రీన్2, పర్తిసాయి: **మన శంకర వరప్రసాద్‌గారు,** షిర్డిసాయి: **నారీనారీ నడుమమురారి**
అచ్యుతాపురం: శ్రీబాలాజీ విలేజ్ సినిమా స్క్రీన్-1: **మన శంకర వరప్రసాద్‌గారు** స్క్రీన్-2: **నారీనారీ నడుమమురారి**

రోడ్డు నిర్మాణ పనులు ప్రారంభం

నక్కపల్లి, న్యూస్‌టుడే: ఉపమాక శివాలయం వీధిలో సీసీ రోడ్డు నిర్మాణ పనులను పీఏసీఎస్ అధ్యక్షుడు కొప్పిశెట్టి బుజ్జి, కొల్లాటి బుజ్జి, గోసల చినతాతారావు తదితరులు బుధవారం ప్రారంభించారు. ఈ సందర్భంగా బుజ్జి మాట్లాడుతూ గతేడాది మాడవీధులను హెటిరో యాజమాన్యం నిర్మించిందని, శివాలయం వీధి గుంతలు పడటంతో ఈ సమస్య స్థానిక నాయకులతో కలిసి వారి దృష్టికి తీసుకెళ్లగా స్పందించి ముందుకు వచ్చారన్నారు.

రగ్బీ క్రీడాకారుల ఎంపిక పోటీలు రేపు

అచ్యుతాపురం: అచ్యుతాపురంలో రగ్బీ మినీ సబ్ జూనియర్ క్రీడాకారుల ఎంపిక పోటీలు శుక్రవారం నిర్వహిస్తున్నట్లు రగ్బీ అసోసియేషన్ గౌరవ అధ్యక్ష, కార్యదర్శులు కూంద్రపు వెంకునాయుడు, డాక్టర్ జగదీశ్ తెలిపారు. ఈ పోటీల్లో 2015 లోపు జన్మించిన బాలబాలికలు జన్మదిన పత్రంతో హాజరుకావాలి. వివరాలకు 88861 41984 నంబరులో సంప్రదించాలని తెలిపారు.

మత్తు పానీయాలకు దూరంగా ఉంటే మేలు

మునగపాక, న్యూస్‌టుడే: మత్తు పానీయాలకు యువత దూరంగా ఉండాలని పరవాడ డీఎస్పీ విష్ణు స్వరూప్ కోరారు. మునగపాక మండలం గణపర్తి ఉన్నత పాఠశాలలో బుధవారం అవగాహనా సదస్సు నిర్వహించారు. డీఎస్పీ మాట్లాడుతూ యువత డ్రగ్స్‌కి అలవాటు పడి జీవితాలను నాశనం చేసుకొంటున్నారన్నారు. ఎస్సై ప్రసాదరావు, పాఠశాల ప్రధానోపాధ్యాయురాలు రోజామణి, విద్యార్థులు పాల్గొన్నారు.

హైవే ప్రయాణం.. 1033 మీకోసం

నక్కపల్లి, న్యూస్‌టుడే

గతంతో పోల్చితే ఇప్పుడు దూర ప్రాంతాలకు కూడా వేగంగా చేరుకునే వెసులుబాటు కలుగుతోంది. ఇదంతా జాతీయ రహదారుల కారణంగానే. దీనిపై నిత్యం ప్రజా రవాణా, సరకు రవాణా వాహనాలతోపాటు కార్లు తదితర వాహనాలు నిత్యం పరుగులు తీస్తుంటాయి. ఇలా రాకపోకలు సాగించే వాహనదారులకు జాతీయ రహదారుల ప్రాధికార సంస్థ(ఎన్. హెచ్. ఎ.ఐ.) ఉచిత సేవలను అందిస్తోంది. ఇందుకోసం కేవలం 1033 నంబర్‌కు ఫోన్ చేస్తే చాలా స్పందించి అవసరమైన సాయమందిస్తారు. జిల్లాలో కోల్‌కత్తా నుంచి చెన్నై వరకు దాదాపు 1700 కిలోమీటర్ల మేర ప్రయాణించే 16నంబరు జాతీయ రహదారి పరిధి ఉంది. దీనిపై నిత్యం మన వద్ద 20 వేల వరకు వాహనాలు రాకపోకలు సాగిస్తుంటాయి. ఏదైనా సమస్య ఎదురైతే 1033 నంబరును వినియోగించొచ్చు.

జాతీయ రహదారి పరిధిలో ఎక్కడైనా ప్రమాదం జరిగినా, లేదా ఎవరైనా గాయపడినా 1033కి ఫోన్ చేస్తే చాలు హైవే అంబులెన్స్‌తో పాటు, పెట్రోలింగ్ మొబైల్ వాహనం అక్కడకు చేరుకుని బాధితులను ప్రాథమిక చికిత్స అందిస్తూనే ఆసుపత్రికి తరలిస్తుంది. ట్రాఫిక్ అవాంతరాలు లేకుండా పోలీసుల సాయంతో కలిసి చర్యలు చేపడతాయి.

★ ప్రయాణిస్తున్న వాహనం ఇంధనం లేక నిలిచిపోతే ఇదే నంబర్‌కు ఫోన్ చేస్తే అవసరమైన ఇంధనాన్ని తెచ్చి ఇస్తారు. ఇందుకుగాను కేవలం ఇంధనం రుసుము తప్ప, అదనంగా మరేమీ చెల్లించక్కర్లేదు.

★ ఎక్కడైనా రోడ్లపై ప్రమాదకరంగా వాహనాలు ఆపినా, నిలిచిపోయినా ఈ నంబరుకు ఫోన్ చేస్తే వాహన మరమ్మతుదారులను తీసుకురావడం లేదా క్రేన్ సాయంతో ఆయా వాహనాన్ని మరమ్మతు ప్రాంతానికి గాని తీసుకెళ్లడం గాని, మరోచోటకు తరలించడం చేస్తారు.

జాతీయ రహదారిపై ఏర్పాటు చేసిన ప్రచార బోర్డు

★ జాతీయ రహదారి ఎక్కడైనా బాగా దెబ్బ ఉన్నా, రహదారి వెంట ఆక్రమణలున్నా, హోర్డింగ్‌లు, చెట్లు వంటివి కూలే పరిస్థితుల్లో ఉన్నా ఫిర్యాదు చేస్తే తక్షణ చర్యలు తీసుకుంటారు.

★ టోల్‌ప్లాజాల వద్ద తాగునీరు, మరుగుదొడ్లు లేకపోయినా, సిబ్బంది సక్రమంగా వ్యవహరించకున్నా ఫోన్ చేసి ఫిర్యాదు చేయొచ్చు.

★ అంబులెన్స్, పెట్రోలింగ్ వాహనం ప్రతీ 45కిలోమీటర్ల పరిధిలో నిరంతర సేవలందిస్తాయి.

జాతీయ రహదారిపై అరకొర వెలుగులు

అనకాపల్లి పట్టణం, న్యూస్‌టుడే: అనకాపల్లి-ఆనందపురం జాతీయ రహదారి నిర్వహణపై అధికారుల నిర్లక్ష్యం వాహనదారులకు ఇబ్బందికి గురిచేస్తోంది. రహదారికి ఇరుపక్కలా విద్యుద్దీపాల నిర్వహణ సక్రమంగా లేక రాత్రుళ్లు అంధకారం అలముకుంటోంది. సబ్బవరం మార్గంలో రహదారిపై రాత్రివేళలో లైట్లు వెలగడం లేదు. దీంతో ఈ ప్రాంతంలో అంధకారం నెలకొంది. అనకాపల్లి వైపు వచ్చే మార్గంలో లైట్లు వెలుగుతున్నాయి. రహదారిపై ప్రయాణించే సమయంలో ఒక పక్క వెలుగులు మరో పక్క చీకట్లు నెలకొన్నాయి. ఈ సమస్యను పరిష్కరించాలని కోరుతున్నారు.

ఒకే మార్గంలో వెలుగుతున్న లైట్లు

ఖాళీ జాగా.. వేసేయ్ పాగా..

తాండవ కర్మాగారం సమీపంలో వెలిసిన ఆక్రమణలు

పాయకరావుపేట, న్యూస్‌టుడే: ఖాళీ జాగా కనిపిస్తే చాలు ఆక్రమణదారులు పాగా వేస్తున్నారు. అడ్డుకునే వారు లేకపోవడంతో రోజుకో నిర్మాణం చేపడుతున్నారు. పట్టణంలోని నర్సీపట్నం రోడ్డు కూడలి శాంతినగర్ నుంచి తాండవ చక్కెర కర్మాగారం వరకు ఉన్న ఆర్ అండ్ బీ రోడ్డు ఆక్రమణలకు నిలయంగా మారింది. రోడ్డుకు ఇరువైపులా షెడ్లు వేసి వ్యాపారాలు కొనసాగిస్తున్నారు. దీంతో రోడ్డు వెడల్పు తగ్గుతోంది. రాకపోకలకు ఇబ్బంది పడుతున్నారు. రోడ్డు పక్కనే భూమి కాలువ ఉంది. దీనిపై గట్టును ఆక్రమించారు. పాత ఇనుప సామానుల దుకాణాలు ఏర్పాటు చేశారు. మరికొంతమంది భవనాలు సైతం నిర్మించేస్తున్నారు. ఇదంతా బహిరంగంగానే జరుగుతున్నా అడ్డుకోవడం లేదు. దీంతో రోజుకో కొత్త దుకాణం రోడ్డు పక్కన వెలుస్తోంది. వీటికి విద్యుత్తు సదుపాయం కల్పిస్తున్నారు. ఆక్రమణల్లో ఉన్న నిర్మాణాలకు విద్యుత్ సౌకర్యం ఇవ్వకుండా చర్యలు తీసుకోవాలి. అంతేగాక ఆక్రమణల అడ్డుకట్టకు దృష్టి సారించాలని స్థానికులు కోరుతున్నారు.

రైల్వేస్టేషన్‌లో చెట్టు నరికివేత

పర్యావరణ పరిరక్షణకు రైల్వే శాఖ ఖాళీ స్థలాల్లో చెట్లు నాటుతోంది. కాని మరో పక్క స్టేషన్ సమీపంలో ఉన్న చెట్లు నరికివేతకు గురవుతున్నాయి. ఎలమంచిలి రైల్వే స్టేషన్ ఆవరణలో ఉన్న చెట్టు నరికివేశారు. కేవలం మొదలు మాత్రం ఉంచారు. ప్రభుత్వ స్థలాల్లో చెట్లు నరికివేతకు గురవుతున్నాయి. చెట్లను రక్షించాలని వృక్ష ప్రేమికులు కోరుతున్నారు.
– ఎలమంచిలి, న్యూస్‌టుడే

రాజుగారి బీడు వాసులకు తీరనున్న నీటి ఎద్దడి

పాయకరావుపేట పట్టణంలోని ప్రధాన కాలనీ రాజుగారి బీడు ప్రాంతం. వేసవి వచ్చిందంటే ఈ కాలనీలో భూగర్భ జలాలు అడుగంటిపోయి తీవ్ర నీటి సమస్య వేధిస్తోంది. మార్చి నాటికే బోర్లు పని చేయని దుస్థితి. కూటమి ప్రభుత్వం ఎన్నికల్లో ఇచ్చిన హామీ మేరకు హోం మంత్రి అనిత పంచాయతీరాజ్ శాఖ ద్వారా సుమారు రూ.18 కోట్లు కేటాయించారు. ఈ కాలనీకి పూర్తిస్థాయిలో తాగునీటి ఎద్దడి తీర్చేలా ప్రణాళికలు రూపొందించారు. సుమారు 1.50 లక్షల సామర్థ్యం కలిగిన భారీ ట్యాంకు నిర్మించి ఈ ప్రాంత వాసుల తాగునీటి సమస్య తీర్చేందుకు చర్యలు చేపట్టారు. నిర్మాణ పనులు దాదాపు తుది దశకు చేరుకున్నాయి. ఈ పథకం ద్వారా దాదాపు 10 వేల మందికి పైగా నిరంతరంగా నీటి సరఫరా చేయవచ్చని అధికారులు తెలిపారు. ఉద్దండపురం వద్ద నిర్మించిన జలజీవన్ పథకం జలాశయం ద్వారా పైపుల ద్వారా నీటిని తీసుకుని ఇంటింటికి కుళాయిలతోపాటు, వీధి కొళాయిలు ఏర్పాటు చేసేందుకు కార్యచరణ చేపట్టారు. వేసవి నాటికి తాగునీటిని అందించేందుకు కృషి చేస్తున్నామని ఆర్‌డబ్ల్యూఎస్ ఏఈ ఫణివర్మ తెలిపారు.
– న్యూస్‌టుడే, పాయకరావుపేట గ్రామీణం

నిర్మించిన నీటి ట్యాంకు

రహదారి బాగుకు కూటమి నాయకుల చొరవ

అధ్వానంగా ఉన్న రహదారులను బాగుచేయడానికి కూటమి నాయకులు అర్ధరాత్రి కదిలారు. రోడ్డు విస్తరణ పనులు, పైవంతెన నిర్మాణ పనులను పరిశీలించిన ఎమ్మెల్యే విజయ్‌కుమార్ ట్రాఫిక్‌కు కారణమైన సమస్యలను గుర్తించి వీటిని పరిష్కరించాలని బాధ్యతను కూటమి నాయకులకు అప్పగించారు. అచ్యుతాపురం మాజీ సర్పంచి ద్వారపురెడ్డి బాబ్జీ అచ్యుతాపురం పరిధి లోహం, మోసయ్యపేట పరిధిలో పుర్రే శ్రీనివాసరావు బాధ్యత తీసుకుని మంగళవారం అర్ధరాత్రి వరకు ఈ పనులు చేపట్టారు. రోడ్డుపై ఉంచిన దుకాణాలను పోలీసులు తొలగించారు. – న్యూస్‌టుడే, అచ్యుతాపురం

కాలువ శుభ్రం చేస్తున్న కార్మికులు

కల్వర్టులు లేక కష్టాలు

ఉపమాకలో పలుచోట్ల కాలువలపై కల్వర్టులు లేక ప్రజలు ఇబ్బందులు పడుతున్నారు. సీసీ రహదారులు నిర్మించినా.. కొన్నిచోట్ల అనుసంధానంగా కల్వర్టులు నిర్మించలేదు. గ్రామంలోని ఎస్సీ కాలనీ, మామిడివానిపాలెం ప్రాంతాల్లో గతంలో పలు వీధులకు సిమెంటు రహదారులు నిర్మించినా కొన్నిచోట్ల కల్వర్టులు కట్టలేదు. దీంతో రోడ్లు నిర్మించారన్న ఆనందం లేకుండా పోయింది. ఫలితంగా ఆయా కాలనీవాసులు కొన్ని వీధుల నుంచి నేరుగా వెళ్లే అవకాశం లేకుండాపోయింది. ఈ మార్గాల్లో కొత్తవారు వాహనాలతో వస్తే కల్వర్టులు లేని విషయాన్ని గుర్తించడం లేదు. ఫలితంగా కొందరు వీటిలో పడి ప్రమాదాలకు గురవుతున్నారు. కొద్దిపాటి నిధులు వెచ్చిస్తే సమస్య పరిష్కారమవుతుండగా, ఈ దిశగా అధికారులు గాని నాయకులుగాని దృష్టి సారించలేదు. అధికారులు తగు చర్యలు చేపట్టాలని ఉపమాక, మామిడివానిపాలెం వాసులు కోరుతున్నారు.
– న్యూస్‌టుడే, నక్కపల్లి

కల్వర్టు నిర్మించాల్సిన ఉపమాక ఎస్సీ కాలనీ రోడ్డు

తాండవ వంతెనకు మరమ్మతులు

పేట పరిధిలో తాండవ వంతెనకు అధికారులు మరమ్మతు చేపట్టారు. జంట పట్టణాలైన తుని, పాయకరావుపేట మధ్య ఉన్న వారధికి రూపురేఖలు మారుస్తున్నారు. ఇక్కడ ఉన్న పాత వంతెన 1990లో వచ్చిన వరదలకు కొట్టుకుపోయింది. ఆ తర్వాత కొత్తగా మరో వారధిని నిర్మించారు. దీనికి ఆరంభంలో రెండు వైపులా ఫుట్‌పాత్ సహా ఐరన్ గ్రిల్స్ రక్షణగా ఏర్పాటు చేశారు. ఇనుప ఊచలు క్రమేణా తుప్పుపట్టి విరిగిపోయాయి. దీంతో ఇటుకతో గోడ నిర్మించారు. దీనికి ప్రస్తుతం బీటలు వచ్చాయి. పాండురంగస్వామి గుడి సమీపంలో గోడ సగం విరిగిపోయింది. దీంతో రెండువైపులా గోడలకు మరమ్మతులకు శ్రీకారం చుట్టారు. కూలిన చోట గోడను కొత్తగా నిర్మిస్తున్నారు.
– న్యూస్‌టుడే, పాయకరావుపేట

గోడకు ప్లాస్టరింగు చేస్తున్న కూలీలు

15 నాటికి వంద శాతం ఇళ్ల పన్నుల వసూలు

ఎస్.రాయవరం, న్యూస్‌టుడే: మండలంలోని గుడివాడ, పెదఉప్పలం, లింగరాజుపాలెం, తిమ్మాపురం గ్రామాల్లో డిప్యూటీ ఎంపీడీఓ సత్యనారాయణ బుధవారం పర్యటించారు. ఇళ్ల పన్నుల వసూలును పరిశీలించారు. పంచాయతీ రాజ్ కమిషనర్ ఆదేశాల మేరకు ఈ నెల 15వ తేదీ నాటికి అన్ని పంచాయతీల్లో వంద శాతం ఇళ్ల పన్నులు వసూలు చేయాలని ఆదేశించారు. ఇంటి పన్నుల చెల్లింపుపై ప్రజలకు అవగాహన కల్పిస్తూ, లక్ష్యాలను పూర్తిచేయాలని సూచించారు.

సేవా కార్యక్రమాలు

అనకాపల్లి పట్టణం, న్యూస్‌టుడే: పారిశ్రామికవేత్త ముత్యాల వెంకటేశ్వరరావు జన్మదిన వేడుకలు అనకాపల్లిలో బుధవారం ఘనంగా జరిగాయి. అభిమాన సమక్షంలో కేక్‌కోశారు. శారదా కాలనీలో గైపూరి రాజు ఆధ్వర్యాన అన్నసమారాధన జరిగింది. చోడవరంలో వెంకట శ్రీను ఆధ్వర్యంలో వృద్ధులు, వసతిగృహ విద్యార్థులకు అన్న సమారాధన జరిపారు. సేవా కార్యక్రమాలు చేస్తున్న ఎంవీఆర్‌ను పలువురు అభినందించి జన్మదిన శుభాకాంక్షలు తెలిపారు.

కనీస వేతనాలు అందించాలని డిమాండ్

అచ్యుతాపురం, న్యూస్‌టుడే: కనీస వేతనాలు అందించాలని వెలుగు పరిధిలో పనిచేసే వీఓఏలు డిమాండ్ చేశారు. దేశవ్యాప్త సమ్మెలో భాగంగా ఈనెల 14న సమ్మెలో పాల్గొంటామని వీఓఏలు బుధవారం ఏపీఎం శ్రీనివాసరావుకు నోటీసును అందించారు. సంఘం అధ్యక్ష, కార్యదర్శులు పి.లావణ్య, ఆర్.దేవి, ఎస్.లక్ష్మి, పి.లక్ష్మి, నాగలక్ష్మి, వెంకటలక్ష్మి, శేషు పాల్గొన్నారు.

ఆన్‌లైన్ తరగతులను సద్వినియోగం చేసుకోండి

ఎస్.రాయవరం: పదో తరగతి విద్యార్థుల కోసం ప్రత్యేకంగా సబ్జెక్టు నిపుణులతో నిర్వహిస్తున్న ఆన్‌లైన్ తరగతులను విద్యార్థులు సద్వినియోగం చేసుకోవాలని డిప్యూటీ డీఈఓ అప్పారావు సూచించారు. పెదగుమ్ములూరు జడ్పీ ఉన్నత పాఠశాలలో ఆన్‌లైన్ తరగతుల తీరును బుధవారం ఆయన పరిశీలించారు.

కశింకోట: విద్యార్థులంతా ధారాళంగా చదవడం, రాయడం చేసేలా అభ్యసన ఉండాలని మండల విద్యాశాఖాధికారి-2 ఎం.రమణశ్రీ ఉపాధ్యాయులకు సూచించారు. పాత కన్నూరుపాలెం ప్రాథమిక పాఠశాలను బుధవారం ఆయన సందర్శించారు. జీఎఫ్ఎల్ఎన్ 75రోజుల ప్రణాళిక అమలు తీరును పరిశీలించారు.

నక్కపల్లి, న్యూస్‌టుడే: విద్యార్థుల్లో దాగి ఉన్న కళలను ఉపాధ్యాయులు ప్రోత్సహించాలని ఎంఈఓ కె.నరేశ్ సూచించారు. నక్కపల్లి ఉన్నత పాఠశాలలో ప్రధానోపాధ్యాయిని పి.విజయ ఆధ్వర్యంలో పలువురు విద్యార్థులు కాగితాలతో వివిధ రకాల బొమ్మలను తయారు చేయగా, వీటిని ప్రత్యేకంగా ప్రదర్శించారు.

యాప్‌తో ఈ-పంట నమోదు

మునగపాక, న్యూస్‌టుడే: రైతులు సాగుచేస్తున్న పంటలను ఈ-పంట యాప్ ద్వారా రైతులే స్వయంగా నమోదు చేసుకోవచ్చని మండల వ్యవసాయాధికారిణి జ్యోత్స్నకుమారి తెలిపారు. మునగపాకలో బుధవారం పొలం పిలుస్తోంది కార్యక్రమం నిర్వహించారు. చెరకు, మొక్కజొన్న, రబీ వరి పైరును పరిశీలించారు. రైతు శిక్షణా కేంద్రం ఏఓ విజేత, వ్యవసాయ సహాయకులు, రైతులు పాల్గొన్నారు

భక్తి శ్రద్ధలతో ఆలయ వార్షిక వేడుక

నక్కపల్లి, న్యూస్‌టుడే: నక్కపల్లి చేనేత కాలనీలోని పంచముఖ వీరాంజనేయ, సుబ్రహ్మణ్య స్వామి ఆలయ తొలి వార్షిక వేడుక బుధవారం భక్తిశ్రద్ధలతో నిర్వహించారు. గ్రామానికి చెందిన నున్న సత్తిరాజు కుటుంబ సభ్యుల ఆధ్వర్యంలో పండితులు ఉదయం స్వామివార్లకు ప్రత్యేక అభిషేకం, అనంతరం హోమం జరిపారు. తర్వాత స్వామివార్లకు విశేష పూజలుచేసి, భక్తులకు తీర్థ ప్రసాదాలు పంపిణీ చేశారు.

కొత్తూరు (అనకాపల్లి), న్యూస్‌టుడే: అనకాపల్లి మండలం కొత్తూరుతో సహా సత్యనారాయణపురం, పిసినికాడ పంచాయతీల పరిధిలో నల్ల మారమ్మ జాతరలో కేబీ రహదారిని ఆనుకొని రామాపురం, వుడా, బీఆర్టీకాలనీల్లో బుధవారం రాత్రి పెద్దఎత్తున సాంస్కృతిక కార్యక్రమాలు జరిగాయి. వుడా కాలనీలో ఏర్పాటు చేసిన జనసేన స్టేజీపై చోడవరం ఇన్‌చార్జి ఎంపీడీఓ నందిగామ సీతారామ స్వామిని సత్కరించారు.

నల్లమారమ్మతల్లి జాతరలో సాంస్కృతిక కార్యక్రమాలు

ఆంజనేయ, సుబ్రహ్మణ్య స్వామి విగ్రహాలు

ఎస్.రాయవరం: తిమ్మాపురంలో సిద్ధి వినాయక ఆలయ 16వ వార్షికోత్సవం బుధవారం ఘనంగా జరిగింది. భక్తులు స్వామి వారికి ప్రత్యేక పూజలు నిర్వహించారు. మధ్యాహ్నం తెదేపా నాయకులు వంగలపూడి గోవిందరావు, కొరుప్రోలు ప్రాథమిక వ్యవసాయ సహకార సంఘం ఛైర్మన్ గుర్రం రామకృష్ణ ఆధ్వర్యంలో అన్న సమారాధన నిర్వహించారు. సర్పంచి కర్రి సత్యనారాయణ, నాయకులు అమలకంటి గోవింద, వి.బుజ్జి, బి.లోవరాజు పాల్గొన్నారు.

ఎలమంచిలి గ్రామీణం: రామారాయుడుపాలెంలో ఆంజనేయస్వామి తీర్థం నిర్వహించారు. భారీ అన్న సమారాధన ఏర్పాటు చేశారు.

14న గౌరీపరమేశ్వరుల ఉత్సవం

కశింకోట: శివాలయం వీధి గౌరీపరమేశ్వరుల మహోత్సవాన్ని శనివారం ఘనంగా నిర్వహించనున్నట్లు ఉత్సవ కమిటీ తెలిపింది. భారీ విద్యుద్దీపాలంకరణ, వివిధ సాంస్కృతిక కార్యక్రమాలను ఏర్పాటు చేసేందుకు కమిటీ సన్నాహాలు చేస్తోంది.

ఉపాధి హామీ పేరు మారిస్తే ఆందోళన

కోటవురట్ల, న్యూస్‌టుడే: ఉపాధి హామీ పథకం పేరు మారిస్తే ఆందోళనకు దిగుతామని సీపీఐ జిల్లా కార్యదర్శి రాజాన దొరబాబు డిమాండ్ చేశారు. కోటవురట్ల తహసీల్దార్ కార్యాలయం ఎదుట ఈ నెల 9న చేయబోయే నిరసన కార్యక్రమంపై కర పత్రాలను బుధవారం విడుదల చేశారు. ప్రతి కుటుంబానికి పని కల్పించాలని, రోజుకు 600 చొప్పున కూలీలకు వేతనాలు అందించాలన్నారు. సీపీఐ జిల్లా నాయకులు వెంకటరమణ, కొండలరావు పాల్గొన్నారు

అయ్యప్ప సేవకులకు సత్కారం

పాయకరావుపేట గ్రామీణం, న్యూస్‌టుడే: పాల్తేరు గ్రామంలో అయ్యప్ప స్వామి పూజా సేవకులను అఖిల భారత అయ్యప్ప సేవా ట్రస్టు ఆధ్వర్యంలో సత్కరించారు. గురుస్వాములైన పెదకాపు సూర్యనారాయణ, సూరిశెట్టి కన్నా ప్రకాశ్, దేవవరపు శ్రీనివాసరావు తదితరులను సత్కరించి అభినందించారు.

జనవాణికి భారీగా వినతులు

ఎలమంచిలి, అచ్యుతాపురం: ప్రజల నుంచి వచ్చిన వినతులను పరిష్కరిస్తామని ఎమ్మెల్యే సుందరపు విజయ్ కుమార్ అన్నారు. పట్టణంలో బుధవారం జనవాణి కార్యక్రమాన్ని నిర్వహించారు. అర్జీదారులు వచ్చి వినతులు అందించారు. కూటమి నాయకులు రమేష్ నాయుడు, శ్రీనివాసరావు, మున్సిపల్ కమిషనర్ ప్రసాదరాజు పాల్గొన్నారు. అచ్యుతాపురం మండలం మడుతూరులో త్రినాథ స్వామి సంస్మరణ సభకు ఎమ్మెల్యే హాజరయ్యారు. ఆయన చిత్రపటానికి నివాళి అర్పించారు. జనసేన కార్యదర్శి మోటూరు శ్రీవేణి, సర్పంచి సంజీవ్, ఏపీటీఎఫ్ నాయకుడు త్రినాథస్వామి, తెదేపా మండల అధ్యక్షుడు పీలా తులసీరామ్, జడ్పీటీసీ సభ్యుడు నర్మాలకుమార్ పాల్గొన్నారు.

శ్రీనాథస్వామి చిత్రపటం వద్ద నివాళులు అర్పిస్తున్న ఎమ్మెల్యే విజయ్‌కుమార్

పెళ్లయిన ఆడపిల్లలకు ప్యాకేజీ ఇవ్వాలి

నక్కపల్లి, న్యూస్‌టుడే: మూలపర్రలో ఇళ్లు కోల్పోయిన నిర్వాసిత కుటుంబాల్లోని పెళ్లయిన ఆడపిల్లలకూ పరిహారం, ప్యాకేజీ ఇప్పించాలని సీపీఎం జిల్లా కార్యదర్శి జి.కోటేశ్వరరావు డిమాండ్ చేశారు. స్థానిక మహిళలు నాయకులతో కలిసి గ్రామంలో బుధవారం నిరసన తెలిపారు. న్యాయంగా రావల్సిన ప్యాకేజీని అధికారులు కావాలనే నిలిపేశారని భయభ్రాంతులకు గురి చేసి ఇళ్లను ఖాళీ చేయించి తొలగిస్తున్నారన్నారు. ఎం.సత్యనారాయణ, ఎం.రాజేష్ తదితరులు పాల్గొన్నారు.

పాఠశాలకు మైక్‌సెట్ వితరణ

అనకాపల్లి గ్రామీణం, న్యూస్‌టుడే: ఎరుకువానిపాలెం ప్రాథమికోన్నత పాఠశాలకు బుధవారం మైకుసెట్టు వితరణ చేశారు. వల్లూరు గ్రామానికి చెందిన లవ్ అండ్ జాయ్ మినిస్ట్రీస్, మెర్సీట్రైబ్ చిల్డ్రన్ హోంకు చెందిన ప్రతినిధి టి.ఇమ్మానుయేల్ రూ.20వేలు విలువచేసే మైకు సెట్టును పాఠశాల ప్రధానోపాధ్యాయుడు ఫణిభూషణ్ శ్రీధర్‌కు అందించారు. పాఠశాల యాజమాన్య కమిటీ ఛైర్మన్ అరిగా శ్రీనివాస్, సభ్యులు, పాల్గొన్నారు.

ముందుగా గుర్తిస్తే అదుపులో క్యాన్సర్ వ్యాధి

కొత్తూరు (అనకాపల్లి), న్యూస్‌టుడే: అనకాపల్లి ఏఎంఏఎల్ కళాశాలలో బుధవారం క్యాన్సర్‌పై అవగాహన ర్యాలీ, సదస్సు, విద్యార్థులకు పోటీలు, బహుమతి ప్రదానోత్సవం నిర్వహించారు. ఈ కార్యక్రమంలో ముఖ్య అతిథిగా ఎన్‌సీడీ ప్రాజెక్టు జిల్లా అధికారిణి డాక్టర్ ఎస్తేరు రాణి, సీనియర్ వైద్యాధికారి డాక్టర్ తిరుపతిరావు పాల్గొని అవగాహన కల్పించారు. విద్యార్థులకు క్యాన్సర్‌పై వ్యాసరచన పోటీలు నిర్వహించారు. విజేతలకు బహుమతులు అందజేశారు. వైస్ ప్రిన్సిపల్ నిరంజన్‌కుమార్, ఎన్ఎస్ఎస్ అధికారి బీఎంవీపీ నాయుడు, మహిళా సాధికారిత విభాగం కన్వీనర్ జె సామ్రాజ్యం తదితరులు పాల్గొన్నారు

అవగాహన ర్యాలీలో జిల్లా అధికారి ఎస్తేరు రాణి తదితరులు

మునగపాక: క్యాన్సర్ వ్యాధి ప్రాణాంతకం కాదని.. ముందస్తుగా గుర్తిస్తే సకాలంలో నయం చేసుకోవచ్చని మునగపాక ప్రాథమిక ఆరోగ్య కేంద్రం వైద్యాధికారిణి విమల గిరి అన్నారు. ప్రపంచ క్యాన్సర్ నివారణ దినోత్సవం బుధవారం రోగులకు, రైతులకు క్యాన్సర్ లక్షణాలు, నిర్మూలనపై విమలగిరి అవగాహన కల్పించారు. తోటాడ సాధన సంస్థ ఆధ్వర్యంలో గ్రామోదయ మహిళా మండలి అధ్యక్షురాలు మహిళలకు అవగాహన కల్పించారు. పాఠశాలల్లో ఆరోగ్య సురక్ష చైతన్య కార్యక్రమాలు నిర్వహించారు. సాధన అధ్యక్ష, కార్యదర్శులు పైలా గోపాలకృష్ణ, షేక్ ఇస్మాయిల్, గంగాభవాని, కళ్యాణి పాల్గొన్నారు.

కొబ్బరి సాగుకు హెక్టారుకు రూ. 56 వేల రాయితీ

రాంబిల్లి: కొబ్బరి సాగు చేసే రైతులకు హెక్టారుకు రూ. 56 వేల రాయితీ అందిస్తున్నామని ఉద్యానాధికారి ఎం.సాయిప్రియ తెలిపారు. మండలంలో సెజ్‌కు సేకరించిన వీఆర్ అగ్రహారం గ్రామంలో పరిహారం తక్కువగా చెల్లించారన్న రైతుల ఫిర్యాదుపై ఆమె బుధవారం ఆ తోటలను పరిశీలించారు. 25 ఏళ్ల వయస్సున్న కొబ్బరి చెట్లకు కేవలం రూ. 450 చొప్పున చెల్లించడంపై కలెక్టర్ కార్యాలయంలో ఫిర్యాదు చేశారు. రైతులకు కొబ్బరి అభివృద్ధి బోర్డు ద్వారా రెండేళ్ల వరకు ఎకరాకు రూ. 23 వేల చొప్పున రాయితీ ఇస్తామని సాయిప్రియ చెప్పారు. ఇలా హెక్టారుకు రూ.56 వేల చొప్పున గరిష్ఠంగా రెండు హెక్టార్ల వరకు ఈ రాయితీ ఇస్తున్నామని తెలిపారు. పరిహారం తక్కువగా చెల్లించిన కొబ్బరి చెట్ల గురించి ఉన్నతాధికారులకు నివేదిక పంపిస్తానని ఆమె చెప్పారు.

కొబ్బరి తోటలు పరిశీలిస్తున్న ఉద్యానాధికారి సాయిప్రియ

నియోజకవర్గ సమస్యలపై సీఎంకు వినతి

ఎలమంచిలి, అచ్యుతాపురం: ఎలమంచిలి నియోజకవర్గంలో తెదేపా నాయకులు కార్యకర్తలు ఇబ్బందులు ఎదుర్కొంటున్నారని మాజీ ఎంపీ పప్పల చలపతిరావు ముఖ్యమంత్రి చంద్రబాబుకి వివరించారు. పార్టీ అధిష్ఠానం పిలుపు మేరకు బుధవారం ఆయన అమరావతిలో చంద్రబాబును కలిశారు. నియోజకవర్గంలో సమస్యలపై నివేదిక అందించారు. ముఖ్య నాయకులతో త్వరలో సమావేశం నిర్వహించి సమస్యలన్నీ పరిష్కరిస్తానని ఆయన హామీ ఇచ్చారని చలపతిరావు తెలిపారు. జనసేన యువ నాయకుడు పీలా సందీప్ ఉన్నారు.

కోటవురట్ల, న్యూస్‌టుడే: తెదేపా జిల్లా ప్రధాన కార్యదర్శిగా, ఉపాధ్యక్షులుగా ప్రమాణ స్వీకారం చేసిన లాలం కాశీనాయుడు, కళ్లెంపూడి ఎర్రయ్యనాయుడు (చంటి)లను కోటవురట్లలో పార్టీ మండల శాఖ అధ్యక్షులు పెట్ల లింగన్ననాయుడు ఆధ్వర్యంలో సత్కరించారు.

భార్యపై అనుమానం.. కత్తితో దాడి

కావలి, న్యూస్‌టుడే: అగ్నిసాక్షిగా పెళ్లి చేసుకున్న భార్యపై అనుమానంతో భర్త పాశవికంగా పదేపదే కత్తితో పొడిచి పారిపోయాడు. గర్భిణి అయిన ఆమె మృత్యువుతో పోరాడుతూ నెల్లూరు ఆసుపత్రిలో చికిత్స పొందుతోంది.. ఈ ఘటన నెల్లూరు జిల్లా బోగోలు మండలం విశ్వనాథరావుపేటలో బుధవారం రాత్రి జరిగింది. వివరాలిలా ఉన్నాయి. రైల్వే లోకోపైలట్‌గా పనిచేస్తున్న బిట్రగుంటకు చెందిన ఎం.వెంకటశేషగిరిరావు మొదటి భార్య మరణించగా.. అనకాపల్లి ప్రాంతానికి చెందిన కరుణను రెండో వివాహం చేసుకున్నాడు. ఈమెపై అనుమానం పెంచుకున్న శేషగిరిరావు కత్తితో పొడిచి ఇంటి నుంచి వెళ్లిపోయారు. స్థానికులు గుర్తించి 108 సిబ్బందికి సమాచారం అందించారు.

ఎలమంచిలి, న్యూస్‌టుడే: పట్టణంలోని రాజీవ్ క్రీడా మైదానంలో రాత్రుళ్లు యువకులు మద్యం తాగి సీసాలు పగుల గొడుతున్నారు. ఉదయపు నడకకు ఇబ్బంది పడుతున్నాం.
– పి.రమణ ఎలమంచిలి
✓: రాత్రులు క్రీడామైదానంపై నిఘా పెడతాం బహిరంగ ప్రదేశాల్లో మద్యం తాగేవారిపై ఇప్పటికే కేసులు నమోదు చేస్తున్నాం.
–సావిత్రి, పట్టణ ఎస్సై, ఎలమంచిలి

పాయకరావుపేట, న్యూస్‌టుడే: పట్టణంలోని పట్టుశాలీల వీధి వద్ద రోడ్డు గుంతలు పడింది. కొన్ని ఇళ్ల ముందు స్పీడు బ్రేకర్లు వేసుకున్నారు. – పి.వంశీ, స్థానికుడు ✓: రోడ్డుకు మరమ్మతు చేయిస్తాం. అవసరం లేని చోట వేసిన స్పీడుబ్రేకర్లు తీయిస్తాం. – వై.సత్యనారాయణ, ఈవో

పాయకరావుపేట, న్యూస్‌టుడే: పట్టణంలోని దేవీనగర్‌లో కుక్కల బెడద ఎక్కువగా ఉంది. ఒంటిరిగా వెళితే చాలు కరిచేస్తున్నాయి. ఇళ్లలోకి చొరబడుతున్నాయి. – ఎస్.ప్రశాంత్, స్థానికుడు

మేమున్నాం.. మీకు తోడుగా

అనకాపల్లి- 80085 74722
ఎలమంచిలి- 80085 74726
పాయకరావుపేట- 80085 74750

✓: కుక్కల సమస్య పరిష్కారానికి దృష్టి సారిస్తున్నాం. పాలకవర్గంతో చర్చించి సమస్య పరిష్కరిస్తాం. – వై.సత్యనారాయణ, ఈవో

అనకాపల్లి, న్యూస్‌టుడే: స్థానిక విజయరామ రాజుపేటలో మురుగు కాలువలు శుభ్రం చేయడం లేదు. – పలకా రాము, అనకాపల్లి
✓: కాలువలు శుభ్రం చేయిస్తాం. – రవికుమార్, శానిటరీ సూపర్‌వైజర్, అనకాపల్లి.

అనకాపల్లి పట్టణం, న్యూస్‌టుడే: శారదా కాలనీలో మురుగు కాలువలు శుభ్రం చేయడం లేదు. దోమలు పెరిగిపోతున్నాయి. సమస్యను పరిష్కరించగలరు. – సోహన్, అనకాపల్లి.
✓: కాలువలు శుభ్రం చేయించి సమస్యను పరిష్కరిస్తాం. – రవికుమార్, శానిటరీ సూపర్‌వైజర్, జీవీఎంసీ అనకాపల్లి.

స్పందనకు వందనం

పాయకరావుపేట గ్రామీణం, న్యూస్‌టుడే: పట్టణంలోని లింగాలతోట కాలనీలో భూగర్భ తాగునీటి చేతి బోర్లు మరమ్మతుకు గురై పని చేయడంలేదు. ఈ సమస్యపై 'కాలనీలో పని చేయని బోర్లు' శీర్షికతో ఈనాడులో ఈ నెల ఒకటిన చిత్రవార్త ప్రచురితమైంది. దీనిపై స్పందించి పంచాయతీ ఈవో వై.సత్యనారాయణ అడుగంటిపోయిన బోర్లను సిబ్బంది ద్వారా మరమ్మతు చేయించారు. సమస్య పరిష్కారం కావడంతో కాలనీవాసులు హర్షం వ్యక్తం చేస్తున్నారు.

అచ్యుతాపురం, న్యూస్‌టుడే: మోసయ్యపేటలో కుక్కల బెడద ఎక్కువగా ఉంది. పిల్లలను ఇంటి నుంచి బయటకు పంపించడానికి భయంగా ఉంది – సునీత, గృహిణి, మోసయ్యపేట. ✓: కుక్కలను పట్టుకొని ఇతర ప్రాంతాల్లో విడిచిపెట్టడానికి చర్యలు తీసుకుంటాం. కుటుంబ నియంత్రణ శస్త్రచికిత్స చేయించడానికి ఉన్నతాధికారుల దృష్టికి సమస్యను తీసుకెళ్తాను. –శ్రీను, పంచాయతీ కార్యదర్శి, మోసయ్యపేట.

ఎలమంచిలి: ఆర్టీసీ కాంప్లెక్స్ వద్ద విద్యార్థినులను ఆకతాయిలు ఇబ్బంది పెడుతున్నారు. – పి.వనిత, విద్యార్థిని, తాళ్లపాలెం ✓: సాయంత్రం ఆర్టీసీ కాంప్లెక్స్‌లో పోలీసుల నిఘా పెడతాం. ఎవరైనా ఇబ్బంది పెడితే పోలీస్ స్టేషన్‌కి ఫోన్ చేసి సమాచారం ఇవ్వండి. – సావిత్రి, పట్టణ ఎస్సై

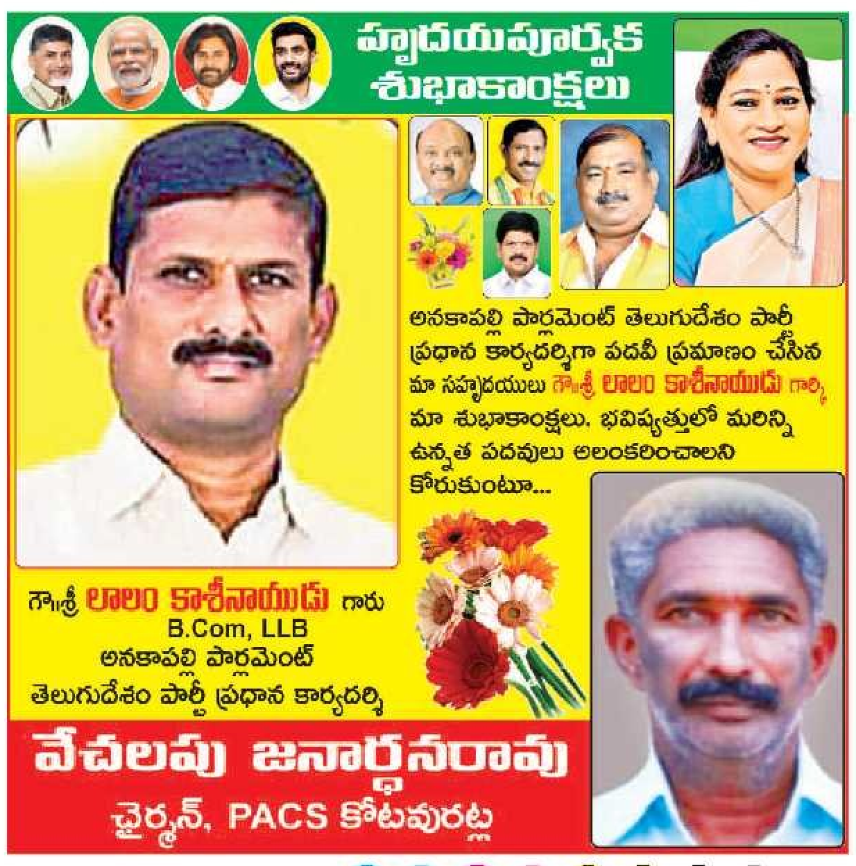

(c) eenadu

నర్సీపట్నం

• నర్సీపట్నం • చోడవరం • మాడుగుల

10న మెగా జాబ్‌మేళా

కె.కోటపాడు, న్యూస్‌టుడే: కె.కోటపాడు అయ్యన్న విద్యా సంస్థల్లో ఈనెల 10న మెగాజాబ్ మేళా జరుగుతుందని మండల తెదేపా అధ్యక్షుడు రొంగలి మహేష్, విద్యాసంస్థల అధినేత ఖాసీం తెలిపారు. 14 కంపెనీలకు చెందిన ప్రతినిధులు హాజరై ఇంటర్వ్యూలు చేసి ఎంపిక చేస్తారన్నారు. ఈ కార్యక్రమాన్ని ఎమ్మెల్యే బండారు సత్యనారాయణమూర్తి ప్రారంభిస్తారన్నారు. నిరుద్యోగ యువత ఈ అవకాశాన్ని సద్వినియోగం చేసుకోవాలన్నారు.

తెరపై ఈనాడు

నర్సీపట్నం: శ్రీకృష్ణ ఆడి1: నారి నారి నడుమ మురారి, భర్త మహాశయులకు విజ్ఞప్తి, ఆడి2: మన శంకర వర ప్రసాద్ గారు, ఆడి3: అనగా అనగా ఓ రోజు, ఆడి4: మన శంకర వర ప్రసాద్ గారు, రాజా: మన శంకర వరప్రసాద్ గారు, భర్త మహాశయులకు విజ్ఞప్తి, బంగార్రాజు: అనగా అనగా ఓ రోజు చోడవరం: సాయిలక్ష్మి: నారీ నారీ నడుమ మురారి, శ్రీ సాయిలక్ష్మి: అనగా అనగా ఓ రాజు పూర్ణ: మన శంకర వర ప్రసాద్ గారు

రూ.11.61 కోట్లతో రహదారుల అభివృద్ధి

ఎమ్మెల్యే రాజు

చోడవరం, న్యూస్‌టుడే: నియోజకవర్గంలోని పంచాయతీరాజ్ శాఖ పరిధిలో ఉన్న రహదారులను దశలవారీగా అభివృద్ధి చేసేలా ప్రణాళిక రూపొందించినట్లు బుధవారం చోడవరం ఎమ్మెల్యే కె.ఎస్.ఎన్.ఎస్. రాజు తెలిపారు. మొదటి విడతగా 38.1 కి.మీ. మేర రహదారులను అభివృద్ధి చేసేందుకు రూ.11.61 కోట్లు విడుదలైనట్లు పేర్కొన్నారు. వీటికి టెండర్ల ప్రక్రియ పూర్తిచేసి పనులు చేపడతామన్నారు.

★ చోడవరం మండలంలో బి-ఎన్ రోడ్డు దరి అంబేరుపురం నుంచి రాయపురాజుపేట వెళ్లే 2.58 కి.మీ. రోడ్డుకు రెండు కోట్లు, చోడవరం నుంచి తిమ్మనపాలెం మీదుగా బుచ్చెయ్యపేట మండలం కె.బి. రోడ్డుకు రూ.2.35 కోట్లతో 9.8 కి.మీ. మేర అభివృద్ధి చేస్తున్నట్లు వివరించారు. మండలంలోని తిమ్మనపాలెం నుంచి ఆర్ఈసీ రహదారి వయా పోలవల్లి, ముద్దుర్తివానిపాలెం పోయే 9.8 కి.మీ. రహదారికి రూ.2.76 కోట్లు, రోలుగుంట మండలంలో బి-ఎన్ రహదారి నుంచి శరభవరం వరకు 5.9 కి.మీ. రహదారికి రూ.2 కోట్లు, కొంకోట-బంగారుమెట్ట రహదారి నుంచి ఆర్ఈసీ రహదారి వయా పెదపేట, గున్నెంపూడి రహదారి 9.20 కి.మీ. రహదారిని 1.60 కోట్లతో అభివృద్ధి చేస్తారని ఆయన చెప్పారు. ఈ 5 రహదారుల అభివృద్ధికి నిధులు మంజూరయ్యేలా పనులు జరిగేలా ప్రత్యేక శ్రద్ధ తీసుకున్న పంచాయతీరాజ్ శాఖ మంత్రి పవన్‌కల్యాణ్‌కు ఎమ్మెల్యే ప్రత్యేక కృతజ్ఞతలు తెలిపారు. సహకరించిన జిల్లా ఇన్‌ఛార్జి మంత్రి కొల్లు రవీంద్ర, అనకాపల్లి ఎంపీ సీ.ఎం.రమేష్‌కు కృతజ్ఞతలు తెలిపారు.

★ అంబేరుపురం నుంచి రాయపురాజుపేట రహదారి అభివృద్ధికి రెండు కోట్లు కేటాయించిన ఎమ్మెల్యే రాజుకు గవర కార్పొరేషన్ డైరెక్టర్ బొడ్డేడ గంగాధర్, మండల పార్టీ అధ్యక్షుడు కసిరెడ్డి ముత్యాలరావు, రా.రా.పేట సర్పంచి బొడ్డేడ రామునాయుడు, అంబేరుపురం మాజీ సర్పంచి వేగి శ్రీను కృతజ్ఞతలు తెలియజేశారు.

అటవీ జీడితోటలకు వేలం

నర్సీపట్నం అర్బన్, న్యూస్‌టుడే: అటవీశాఖ, వనసంరక్షణ సమితుల ఆధ్వర్యంలో 22 జీడితోటలకు బుధవారం నర్సీపట్నంలోని జిల్లా అటవీ కార్యాలయంలో వేలం నిర్వహించారు. అనకాపల్లి రేంజ్ పరిధిలోని మూడు, ఎలమంచిలి రేంజ్‌లోని ఒక తోటకు రూ.7.60లక్షలు లీజు చెల్లించేందుకు గుత్తేదారులు ముందుకు వచ్చారు. మిగతా తోటలకు ఈనెల 16న వేలం నిర్వహించనున్నట్లు డీఎఫ్‌వో శామ్యూల్ తెలిపారు. నాతవరం మండలంలోని అహ్మద్‌షఫీ గార్డెన్ వేలంలో పాల్గొనడానికి ఐదుగురు గుత్తేదారులు వచ్చినప్పటికీ ఆశించిన లీజు రాకపోవడంతో వేలాన్ని వాయిదా వేశారు.

వేలం పర్యవేక్షిస్తున్న డీఎఫ్‌వో శామ్యూల్ తదితరులు

అసంపూర్తిగా వదిలేస్తే.. అదనపుసాయం వెనక్కి

మాడుగుల గ్రామీణం, న్యూస్‌టుడే: వైకాపా హయాంలో ఇళ్లు మంజూరైనా ఆర్థిక ఇబ్బందులతో చాలా మంది వాటి నిర్మాణం పూర్తిచేయలేకపోయారు. కూటమి ప్రభుత్వం అధికారంలోకి వచ్చిన తర్వాత వీరికి బాసటగా నిలిచేందుకు నిర్ణయించింది. అసంపూర్తిగా ఉన్న ఇళ్లకు అదనపు సాయాన్ని నగదు ఖాతాల్లో జమ చేసినా కొంత మంది ఇప్పటికీ ఇళ్లు నిర్మించలేదు. దీంతో ఆ మొత్తాన్ని వెనక్కి తీసుకునేందుకు ప్రభుత్వం రంగం సిద్ధం చేసింది.

ఎస్సీలకు రూ75, బీసీలకు రూ 50 వేలు..

స్లాబు వరకు మధ్యలో నిలిచిన ఇళ్లను పూర్తి చేయించేందుకు ప్రభుత్వం నిధులు లబ్ధిదారుల ఖాతాల్లో జమయ్యాయి. మండలంలోని 150 మందికి అదనపు సాయం అందగా వారిలో 89 మంది లబ్ధిదారులు పూర్తిచేశారు. 61 మంది వివిధ దశల్లో ఉన్నాయి. జగనన్న కాలనీల్లో ఎక్కడ చేసినా పునాది, గోడల దశలోనే నిలిచిన ఇళ్లు అధికసంఖ్యలో దర్శనమిస్తున్నాయి. ఈ గత ఏడాది మార్చిలో ఎస్సీలకు రూ 75వేలు, బీసీలకు రూ.50 వేల నగదు ఖాతాల్లో వేశారు. అయినప్పటికీ కొందరు ఇంకా పనులు పూర్తి చేయలేదు. దీనికి సంబంధించి లబ్ధిదారులకు గృహనిర్మాణ సంస్థ అధికారులు తాఖీదులు జారీ చేస్తున్నారు. నిర్మాణదారుల వద్దకు అధికారులు పరుగులు తీస్తున్నారు.

అసంపూర్తిగా ఉన్న నిర్మాణాలు

అవగాహన కల్పిస్తున్నాం..

అదనపు సాయం అందుకున్న వారికి ఇళ్ల నిర్మాణం సత్వరమే పూర్తిచేయాలని అవగాహన కల్పిస్తున్నాం. వారి ఇబ్బందులను తెలుసుకుంటున్నాం. త్వరలో పూర్తిచేసేలా చర్యలు చేపడుతున్నాం.

– తలుపులునాయుడు, ఏఈ, మాడుగుల

తాళ్లపాలెం మార్గంలో సాఫీగా ప్రయాణం

నర్సీపట్నం గ్రామీణం, న్యూస్‌టుడే: తాళ్లపాలెం రోడ్డుకు ఎట్టకేలకు మరమ్మతులు పూర్తయ్యాయి. నీర్ యాజమాన్యం సామాజిక బాధ్యత కింద రూ.20 లక్షలు అందించడంతో మాకవరపాలెం మండలంలోని అల్యూమినా కర్మాగారం సమీపం నుంచి తాళ్లపాలెం వరకు దాదాపు 15.5 కిలోమీటర్ల మేర పలు ప్రాంతాల్లో గుంతలు బాగు చేశారు.

కల్వర్టుల వద్ద మరమ్మతులు చేసిన రోడ్డు

జాగ్రత్తలతో క్యాన్సర్ నివారణ

గొలుగొండ, న్యూస్‌టుడే: ప్రాణాంతకమైన క్యాన్సర్ మహమ్మారిని తొలిదశలోనే గుర్తిస్తే నివారణ అసాధ్యం కాదని వైద్యాధికారులు శ్యామ్‌కుమార్, వనిత, రామ్‌గోపాల్ అన్నారు. బుధవారం గొలుగొండ, చీడిగుమ్మలలో జాతీయ క్యాన్సర్ నివారణ అవగాహన ర్యాలీ నిర్వహించి ప్రజలకు ధైర్యం చెప్పారు.

గొలుగొండలో అవగాహన ర్యాలీ

అ వీ ఇ వీ

స్లాట్‌బుకింగ్‌తో మేలు

కె.కోటపాడు, న్యూస్‌టుడే: పబ్లిక్ డేటా ఎంట్రీ ద్వారా సబ్ రిజిస్ట్రార్ కార్యాలయాలకు వచ్చినవాటికే మొదటి ప్రాధాన్యం ఇస్తున్నట్లు అనకాపల్లి జిల్లా రిజిస్ట్రారు **మన్మథరావు** తెలిపారు. స్థానిక సబ్‌రిజిస్ట్రార్ కార్యాలయాన్ని బుధవారం సందర్శించారు. స్లాట్ బుకింగ్‌తో మెరుగైన సేవలు అందుతున్నట్లు వివరించారు. అనకాపల్లి జిల్లాకి రూ.389 కోట్లు విశాఖపట్నం జిల్లాకు రూ.1300 కోట్లు టార్గెట్ ఇచ్చినట్లు పేర్కొన్నారు.

పండగ రోజుల్లో క్వారీ లారీలను ఆపేయాలి

రోలుగుంట, న్యూస్‌టుడే: ఈనెల 4వ తేదీ నుంచి నాలుగురోజులు రోలుగుంటలో జరిగే గౌరీపరమేశ్వరుల ఉత్సవాల నేపథ్యంలో కొవ్వూరు, నాయుడిపాలెం నల్లరాతి క్వారీల నుంచి క్వారీల నుంచి తిరిగే లారీలను ఆపేయాలని సీపీఎం జిల్లా కార్యవర్గసభ్యుడు కె.గోవిందరావు డిమాండ్ చేశారు. పండగ సీజన్లో రోలుగుంటకు జనం తాకిడి అధికంగా ఉన్న నేపథ్యంలో భారీ వాహనాల రాకపోకలు నిలిపివేయాలని కోరారు.

రూ.17.50లక్షలతో అభివృద్ధి పనులు

మాకవరపాలెం, న్యూస్‌టుడే : పాపయ్యపాలెం గ్రామస్థులు ఎదుర్కొన్న సమస్యల పరిష్కారం కోసం సభాపతి అయ్యన్నపాత్రుడు రూ.17.50లక్షలు నిధులు మంజూరు చేశారని మాజీ ఎంపీటీసీ సభ్యురాలు సుబ్బలక్ష్మి తెలిపారు. ఈ మేరకు సీసీ రోడ్డు, కాలువ నిర్మాణ పనులకు బుధవారం శంఖుస్థాపన చేశారు. తెదేపా గ్రామ నాయకులు రాజుబాబు, శివకుమార్, తాతబాబు, జాజిగెడ్డ జలాశయం ఛైర్మన్ తాతాజీ తదితరులు పాల్గొన్నారు.

నీటిఎద్దడి లేకుండా చర్యలు

మాకవరపాలెం, న్యూస్‌టుడే: వేసవిలో మండల ప్రజలు తాగునీటి కోసం ఇబ్బందులు ఎదుర్కోకుండా ఉండేందుకు క్యాష్ ప్రోగ్రామ్ ద్వారా ముందస్తు చర్యలు చేపట్టామని ఎంపీడీవో ఛాయసుధా తెలిపారు. మండల పరిషత్ కార్యాలయం వద్ద బుధవారం అధికారులు వాహనాన్ని ప్రారంభించారు. గ్రామాలలో పాడైన బోర్లు మరమ్మతులు మొదటి విడతలో రూ.5లక్షలతో సామగ్రి కొనుగోలు చేశామన్నారు. కార్యక్రమంలో ఆర్‌డబ్ల్యూఎస్ జేఈ శివారెడ్డి పాల్గొన్నారు.

క్యాష్ ప్రోగ్రామ్‌ను ప్రారంభిస్తున్న ఎంపీడీవో ఛాయసుధా

పాసు పుస్తకాల్లో తప్పులను సరిచేసుకోండి

మాకవరపాలెం, న్యూస్‌టుడే : రీసర్వే పూర్తయిన గ్రామాల్లో రైతులకు అందించిన పట్టాదారు పాసు పుస్తకాల్లో తప్పులుంటే దరఖాస్తు చేసుకోవాలని తహసీల్దారు వెంకటరమణ తెలిపారు. బుధవారం ఆయన మాట్లాడుతూ ఇప్పటి వరకు 11 గ్రామాల్లో పాసు పుస్తకాలు పంపిణీ చేసినట్లు వివరించారు.

బాల్యవివాహాలను అరికట్టాలి

బుచ్చెయ్యపేట, న్యూస్‌టుడే: వడ్డాదిలో బుధవారం బాల్యవివాహాలతో కలిగే నష్టాలను స్థానికులకు వివరించారు. సీడ్ ఆర్గనైజేషన్ కోఆర్డినేటరు కె.వి.చిన్నారావు మాట్లాడుతూ బాల్యవివాహాలు చేస్తే చట్టప్రకారం చర్యలు తీసుకుంటామన్నారు.

కిడ్నాప్ ఘటనపై ఆందోళన

నర్సీపట్నం అర్బన్: మోహన్‌బాబు యూనివర్సిటీలో ఫీజుల దోపిడి, ఇతర అక్రమాలపై ఆందోళన చేపట్టేందుకు కలెక్టర్ కార్యాలయానికి బయలుదేరిన ఎస్.ఎఫ్.ఐ నాయకుడు అక్బర్, ఎస్వీ యూనివర్సిటీ విద్యార్థి నాయకుడు వినోద్‌లను కిడ్నాప్ చేసిన నిందితులను అరెస్టు చేయాలని డిమాండ్ చేస్తూ నర్సీపట్నంలో ఎస్.ఎఫ్.ఐ నాయకులు విద్యార్థులతో కలిసి ఆందోళన చేపట్టారు. జిల్లా కార్యదర్శి విజయ్, ఉపాధ్యక్షుడు గౌతమ్ మాట్లాడుతూ అక్రమంగా వసూలు చేసిన రూ.27 కోట్లు ఫీజులు తిరిగి చెల్లించాలని, బ్లాక్ లిస్టులో పెట్టాలని డిమాండ్ చేశారు.

ఆయిల్‌పామ్ సాగు లాభదాయకం

కృష్ణదేవిపేట, న్యూస్‌టుడే: వాణిజ్యపరంగా ఆయిల్‌పామ్ సాగు లాభదాయకమని పతంజలి ఫుడ్స్ ప్రైవేట్ లిమిటెడ్ జిల్లా మేనేజర్ చంద్రశేఖర్ పేర్కొన్నారు. గొలుగొండ మండలం సీహెచ్.నాగాపురంలో ఆయిల్‌పామ్ సాగుపై రైతులకు అవగాహన కల్పించారు. ఈ సందర్భంగా సాగు విధానం, ఎరువులు పిచికారీ, గెలలు కోతచేసే అంశాలపై రైతులకు అవగాహన కల్పించారు. ఈ అవకాశం సద్వినియోగం చేసుకోవాలని చంద్రశేఖర్ సూచించారు. అసిస్టెంట్ మేనేజర్ రమేష్, కోఆపరేటివ్ డైరెక్టర్ రేగుబల్ల సాంబశివ, మాజీ సర్పంచ్ కొలగాని రామారావు, ఫీల్డ్ సిబ్బంది శివ, వ్యవసాయ సహాయకురాలు స్వర్ణ, రైతులు పాల్గొన్నారు.

రైతులకు అవగాహన కల్పిస్తున్న కంపెనీ ప్రతినిధులు

ఆకట్టుకున్న లేగ దూడల ప్రదర్శన

చోడవరం, న్యూస్‌టుడే: గోవాడలో నిర్వహించిన లేగదూడల ప్రదర్శనకు సందడిగా జరిగింది. వివిధ గ్రామాల నుంచి దాదాపు 45 దూడలను ఇక్కడికి తీసుకొచ్చారు. వీటిలో వీర్య నాళికలతో పుట్టిన రెండు పెయ్యలు ప్రదర్శనలో ప్రత్యేక ఆకర్షణగా నిలిచాయి. ముఖ్యఅతిథిగా జిల్లా పశుసంవర్ధక శాఖ అధికారి డా.రామ్మోహనరావు మాట్లాడుతూ జిల్లా వ్యాప్తంగా 35 ప్రదర్శనలు నిర్వహించినట్లు తెలిపారు. గోవాడ పశువైద్యాధికారిని వాత్స్యని పర్యవేక్షణలో జరిగిన ఈ ప్రదర్శనలో పశుగణాభివృద్ధి సంస్థ కార్యనిర్వహణాధికారి సజ్జా శ్రీనివాసరావు, సహాయ సంచాలకులు డా.జి.శ్రీనివాసరావు, నోడల్ ఆఫీసర్ డా.సౌజన్యలు పాల్గొన్నారు.

దూడలను పరిశీలిస్తున్న జిల్లా పశుసంవర్ధక అధికారి డా.రామ్మోహన్‌రావు

నిందితుడికి 14నెలల జైలు

చోడవరం, న్యూస్‌టుడే: ఆర్టీసీ కాంప్లెక్స్‌లో బ్యాగ్ చోరీ కేసులో నిందితుడు గొన్నిపట్టి సువత్రరాజుకు 14 నెలల సాధారణ జైలు శిక్షను విధిస్తూ స్థానిక జ్యుడిషీయల్ ఫస్ట్‌క్లాస్ మేజిస్ట్రేట్ జి.స్వర్ణ బుధవారం తీర్పు చెప్పారు. ఈ కేసునకు సంబంధించి దర్యాప్తు అధికారి అయిన ఎస్సై బి.నాగకార్తిక్ తెలిపిన వివరాలు ఇలా ఉన్నాయి. గాజువాకకు చెందిన కంబిడి రవణకుమారి, భర్తతో కలిసి పాడేరు వెళ్లేందుకు చోడవరం ఆర్టీసీ కాంప్లెక్స్‌లో బస్సు ఎక్కుతుండగా నిందితుడు ఆమె బ్యాగ్‌ను లాక్కుని పారిపోయాడు. దీనిపై అందిన ఫిర్యాదు మేరకు దర్యాప్తు చేసి నిందితుడిని కోర్టుకు పంపారు.

విభిన్న అంశాలపై పట్టుసాధించాలి

నర్సీపట్నం అర్బన్, న్యూస్‌టుడే: భవిష్యత్తులో ఉద్యోగాలకు మార్గం సుగమం కావాలంటే డిగ్రీ విద్యార్థులు ప్రారంభం నుంచి విభిన్న అంశాల్లో రాణించాలని రామచంద్రపురం వీఎస్‌ఎం కళాశాల విశ్రాంత ప్రిన్సిపల్ జీవనశ్రీ సూచించారు. ఎం.ఎల్.ఎ.ఎస్ డిగ్రీ కళాశాల వార్షికోత్సవం బుధవారం సందడిగా సాగింది. ముఖ్యఅతిథిగా హాజరైన ఆమె అనుభవజ్ఞులైన బోధకులు అందించే విషయ పరిజ్ఞానం ఆకళింపు చేసుకోవాలన్నారు. అనంతరం విద్యార్థుల నృత్యాలు ఆకట్టుకున్నాయి. కుసుమ హరనాథ్ ఎడ్యుకేషనల్ ట్రస్టు అధ్యక్షుడు మీసాల సుబ్బన్న ఆధ్వర్యంలో సమావేశం జరిగింది. కరస్పాండెంట్ కె.శ్రీనివాస్, ప్రిన్సిపల్ పి.తాతబ్బాయి, మీసాల శ్రీలక్ష్మయ్య పాల్గొన్నారు.

డిగ్రీ విద్యార్థినుల నృత్యం

గౌరమ్మ ఉత్సవాలకు శ్రీకారం

రోలుగుంట, న్యూస్‌టుడే: రోలుగుంటకు ప్రతిష్ఠాత్మకమైన గౌరీపరమేశ్వరుల ఉత్సవాలకు బుధవారం శ్రీకారం చుట్టారు. మూడురోజులపాటు సాగే ఈ ఉత్సవాలు బుధవారం సాయంత్రం సుమారు 70 అడుగుల బండి ప్రభను ప్రతిష్ఠించడంతో ప్రారంభమవుతాయి. 7న కొండ మీద కోనేరులో నిమజ్జనం చేయడానికి ఏర్పాట్లు పూర్తయ్యాయని నిర్వాహకులు తెలిపారు.

ఉత్సవాల్లో అలరిస్తున్న బండిప్రభ

గోడపత్రికల ఆవిష్కరణ

మాడుగుల గ్రామీణం, న్యూస్‌టుడే: ఎం.కోడూరులో మోదమాంబ అమ్మవారి తీర్థమహోత్సవం ఈ నెల 8న ఘనంగా నిర్వహించనున్నారు. దీనికి సంబంధించి గోడపత్రికలను బుధవారం ఆలయం ప్రాంగణంలో ఆవిష్కరణ చేశారు. ఈ సందర్భంగా ఉదయం నుంచి అమ్మవారికి ప్రత్యేక పూజలు, మహిళలకు ముగ్గుల పోటీలు, కోలాటం, వాలీబాల్ పోటీలు, జిల్లాస్థాయి గుర్రం, ఎడ్ల బండ్ల పరుగు పోటీలు నిర్వహించనున్నాట్లు ఆలయ కమిటీ ఛైర్మన్ గొల్లవిల్లి సంజీవిరావు తెలిపారు.

దుర్గమ్మకు వెండి హస్తాల సమర్పణ

మాకవరపాలెం, న్యూస్‌టుడే : బీసీ కాలనీలోని శ్రీదుర్గామల్లేశ్వరీ అమ్మవారికి గాదెనికి చెందిన పూసర్ల రామకృష్ణ జ్ఞాపకార్థం కుమారులు శ్రీధర్, మురళీ, శ్రీకాంత్ కిలో వెండిహస్తాలు బహూకరించారు. ఆలయ పురోహితులు మల్లికార్జునశర్మకు బుధవారం వాటిని అందజేశారు. ఎంపీపీ సర్వేశ్వరరావు, రమేష్, శ్రీను పాల్గొన్నారు.

వెండి హస్తాలు పురోహితులకు అందజేస్తున్న శ్రీధర్

సమస్యలపై స్పందిస్తున్నాం

నాతవరం, న్యూస్‌టుడే: గ్రామ సమస్యలపై పార్టీ నుంచి తక్షణం స్పందిస్తున్నామని జనసేన పార్టీ నియోజకవర్గ ఇన్‌ఛార్జి రాజాన సూర్యచంద్ర పేర్కొన్నారు. స్థానిక కార్యాలయంలో బుధవారం జరిగిన జనవాణిలో ఈ మేరకు మాట్లాడారు. రెవెన్యూ, వెలుగు శాఖల నుంచి కొంత మంది సమస్యలపై వినతులు అందించారు. ఇళ్ల స్థలాల కోసం అర్జీలు, భూసమస్యలు అధికంగా వచ్చాయి.

సూర్యచంద్రకు వినతులు అందిస్తున్న రైతులు

గడ్డి ట్రాక్టర్లు ఇలా.. రాకపోకలు ఎలా..?

రావికమతం, న్యూస్‌టుడే: వరి ఎండు గడ్డిని తరలించే ట్రాక్టర్లతో ట్రాఫిక్ సమస్యలు తలెత్తుతున్నాయి. మాడుగుల, కింతలి, ఒమ్మలి ప్రాంతాల్లో పలువురు రైతులు పశుగ్రాసంగా ఎండు గడ్డిని కొనుగోలు చేసి రావికమతం మీదుగా ట్రాక్టర్లపై ఇతర ప్రాంతాలకు తరలిస్తున్నారు. అసలే ఇరుకు రోడ్డు కావడంతో ఊరి మధ్యలోకి వచ్చేసరికి ఇతర వాహనాలు వెళ్లేందుకు వీలుపడట్లేదని చోదకులు చెబుతున్నారు. అధికలోడుతో ట్రాక్టర్లపై గడ్డిని తరలిస్తూ ట్రాఫిక్‌కు ఇబ్బంది కలిగిస్తున్నా అధికారులు ఉదాసీనంగా వ్యవహరిస్తున్నారనే విమర్శలు వినిపిస్తున్నాయి.

రావికమతం ఇరుకు రోడ్డులో అధిక లోడుతో గడ్డి తరలింపు

జిల్లా తెదేపా ఆర్గనైజింగ్ కార్యదర్శిగా దేముడు

మాడుగుల, న్యూస్‌టుడే : అనకాపల్లి జిల్లా పార్లమెంటు పార్టీ ఆర్గనైజింగ్ కార్యదర్శిగా మాడుగుల మండలం కింతలి పొంగలిపాక పీఏసీఎస్ పర్సన్ ఇన్‌ఛార్జి ఉండూరు దేముడు నియమితులయ్యారు. జిల్లా ఇన్‌ఛార్జి మంత్రి కొల్లు రవీంద్ర, గృహనిర్మాణ సంస్థ ఛైర్మన్ బత్తుల తాతయ్యబాబు, ప్రధాన కార్యదర్శి లాలం కాశీనాయుడు అధ్యక్షతన బుధవారం 42 మందితో కమిటీ వేశారు.

పేదలకు దుప్పట్ల పంపిణీ, భోజన వితరణ

చోడవరం, న్యూస్‌టుడే: చోడవరం పట్టణంలో బుధవారం సామాజిక సేవకుడు ముత్యాల వెంకటేశ్వరరావు(ఎం.వి.ఆర్) జన్మదిన వేడుకలు బుధవారం అభిమానులు జరిపారు. నియోజకవర్గంలోని నాలుగు మండలాల నుంచి ఎంవిఆర్ అభిమానులు విచ్చేశారు. కేక్ కోసి పిల్లలతో పంచుకున్నారు. పుస్తకాలు, పెన్నులు, దుప్పట్లను అందజేశారు. కమ్యూనిటీ ఫ్రిడ్జి పాయింట్ వద్ద 150 మందికి భోజనం వడ్డించారు. ముద్దుర్తి సర్పంచి కడిమి వెంకటలక్ష్మి సారథ్యంలో నిర్వహించిన జన్మదిన కార్యక్రమంలో మాజీ సర్పంచి నానాజీ, ఎంవిఆర్ యువసేన సభ్యులు గాలి శ్రీనివాసరావు, సత్యారావు, రాజు, కోటి, గణేష్ తదితరులు పాల్గొన్నారు.

మాకవరపాలెం, న్యూస్‌టుడే : భీమబోయినపాలెంకు చెందిన కొల్లి అరుణ ఇటీవల పురిటి సమయంలో తల్లిబిడ్డ చనిపోవడంతో అరుణ పెద్దకుమార్తెకు మనం ట్రస్ట్ ఛైర్మన్ చేతుల మీదుగా బుధవారం రూ.10వేల ఆర్థికసాయం అందజేశారు. సభ్యులు ఏసుబాబు, సాయి, అయ్యప్ప, కామేష్, నాయుడు పాల్గొన్నారు.

సాగునీటి ఛైర్మన్ల సదస్సుకు పయనం

దేవరాపల్లి, న్యూస్‌టుడే : మన నీరు-మన భవిష్యత్తు నినాదంతో సాగునీటి సంఘాల పాత్ర అనే అంశంపై అమరావతిలో రాష్ట్ర ప్రభుత్వం గురువారం రాష్ట్ర స్థాయిలో ప్రత్యేక సదస్సుని ఏర్పాటు చేసింది. సీఎం చంద్రబాబు అధ్యక్షతన మధ్యాహ్నం 12.30 గంటలకు పరేడ్ గ్రౌండ్సులో జరిగే ఈ సదస్సుకి రాష్ట్ర వ్యాప్తంగా ఎన్నికైన సాగు నీటి సంఘాల ప్రతినిధులకు ప్రభుత్వం ఆహ్వానించింది. ప్రభుత్వం ఆహ్వానంతో మాడుగుల నియోజక వర్గంలోని రైవాడ, కోనాం జలాశయాల ఛైర్మన్లు పోతల పాత్రునాయుడు, పోతల చిన్నంనాయుడుతో పాటు సాగునీటి సంఘాల అధ్యక్షులు, సంఘ ప్రతినిధులు గుల్లిపల్లి మురళి, కోటిపల్లి నాయుడు తదితరులు బుధవారం రాత్రి ప్రభుత్వం ఏర్పాటు చేసిన ప్రత్యేక బస్సులో అమరావతికి బయలుదేరి వెళ్లారు.

అమరావతికి బయలుదేరిన సాగునీటి సంఘాల ప్రతినిధులు

మెరుగైన ఫలితాల సాధనకు కృషి

రోలుగుంట, న్యూస్‌టుడే: పదోతరగతి పరీక్షల్లో మెరుగైన ఫలితాలకోసం అందరూ కృషి చేయాల్సిన అవసరం ఉందని ఎంఈఓలు జాన్‌ప్రసాద్-1, జగ్గారావు-2లు పేర్కొన్నారు. పరీక్షల సమయం సమీపిస్తున్న నేపథ్యంలో మండలంలోని జె.నాయుడిపాలెం జిల్లాపరిషత్తు ఉన్నత పాఠశాలను సంయుక్తంగా సందర్శించి విద్యార్థుల సందేహాలను నివృత్తి చేశారు. అవసరమైతే పరీక్షల వరకూ అదనంగా తరగతులను నిర్వహించి పిల్లలను సఫలీకృతులయ్యేలా తీర్చిద్దాలని ఆదేశించారు. ఈ కార్యక్రమంలో హెచ్‌ఎం.నాగేశ్వరరావు పాల్గొన్నారు.

90 మందికి కంటి పరీక్షలు

మాకవరపాలెం, న్యూస్‌టుడే : స్థానిక మహిళామార్టు వద్ద విజన్ కంటి ఆసుపత్రి, విశాఖపట్నం శంకర్ ఫౌండేషన్ ఆధ్వర్యంలో బుధవారం నిర్వహించిన కంటి వైద్య శిబిరంలో 90 మందికి ఉచితంగా కంటి పరీక్షలు నిర్వహించారు. 65 మందికి కంటి శస్త్ర చికిత్సలకు విశాఖపట్నం తరలించామని క్యాంప్ కోఆర్డినేటర్ అశ్వనికుమార్ తెలిపారు. చిన్న సమస్యలు ఉన్న మందులు అందజేశామన్నారు. వైద్యాధికారి శివమనోహర నాయుడు, సిబ్బంది పాల్గొన్నారు.

అంగన్‌వాడీ కేంద్రాల్లో అన్నప్రాసన

కృష్ణదేవిపేట : ఏఎల్‌పురంలో అంగన్‌వాడీ కేంద్రాల్లో బుధవారం ఐసీడీఎస్ అధికారులు అన్నప్రాసన నిర్వహించారు. అంగన్‌వాడీ-4 కేంద్రంలో సీడీపీఓ శ్రీగౌరి ఆధ్వర్యంలో సూపర్‌వైజర్ విజయలక్ష్మీ కార్యకర్తలు చిన్నారులకు అన్నప్రాసన్న నిర్వహించారు. చిన్నారుల తల్లులతో సమావేశం ఏర్పాటు చేసి పౌష్ఠికాహారం అందించడంతో పాటు, నిత్యం వైద్య పరీక్షలు చేయించడం ద్వారా రక్తహీనత బారినపడకుండా ఉంటారన్నారు.

ఏఎల్‌పురం కేంద్రంలో అన్నప్రాసన

ఊరెళ్లాలంటే.. తలోచేయి వేయాల్సిందే

దేవరాపల్లి, న్యూస్‌టుడే : ఆర్టీసీకి చెందిన బస్సులతో పాటు అద్దె ప్రాతిపదికన నడుస్తున్న కొన్ని బస్సులు ఎక్కడికక్కడ ఆగిపోతుండటంతో ప్రయాణికులు ఇబ్బంది పడుతున్నారు. మద్దిలపాలెం డిపోకి చెందిన ఓ బస్సు దేవరాపల్లి బస్టాండు నుంచి బయలుదేరే ముందు బుధవారం ఉదయం మొరాయించింది. డ్రైవరు ఎంత ప్రయత్నించినా ఇంజిన్ స్టార్ట్ కాకపోవడంతో ప్రయాణికులు కిందకు దిగినెట్టాల్సి వచ్చింది.

డబ్బులు అడిగామని దాడి చేశారు

చోడవరం, న్యూస్‌టుడే: చోడవరం పట్టణానికి చెందిన నౌడు సుధాకర్, నౌడు శ్రీనివాసు, షేక్ రహీమ్‌లు మారణాయుధాలతో తమపై దాడి చేసి తీవ్రంగా గాయపర్చారని కోటవీధికి చెందిన గూనూరు సత్య ప్రసాదు, బడబళ్ల వెంకటరావులు తెలిపారు. స్థానిక సామాజిక ఆరోగ్య కేంద్రం వద్ద బుధవారం సాయంత్రం దాడి జరిగిన తీరును వివరించారు. చేతికి నకుల్‌గార్డు తొడుక్కొని పిడిగుద్దులతో విరుచుకుపడ్డారని సత్య ప్రసాదు తెలిపారు. ఆసుపత్రికి వెళితే కె.జి.హెచ్‌కు రిఫర్ చేశారని చెప్పారు. ఉద్యోగాల పేరిట సుధాకర్, శ్రీను గతంలో పలువురి నుంచి డబ్బులు వసూలు చేశారు. ఉద్యోగం ఇవ్వకపోగా తీసుకున్న నగదుకూడా తిరిగి చెల్లించలేదు. ఈ విషయాన్ని అందరికీ చెబుతున్నందుకు జాతరలో దాడిచేశారని బాధితుడు వాపోయాడు. పోలీసుల వాహనం రావడంతో అక్కడి నుంచి పారిపోయినట్లు తెలిపారు. దాడిపై పోలీసులకు ఫిర్యాదు చేసినట్లు వివరించారు.

మేమున్నాం.. మీకు తోడుగా

నర్సీపట్నం - 80085 74743	చోడవరం - 80085 74732
మాడుగుల - 80085 74740	చీడికాడ - 80085 74742

గొలుగొండ, న్యూస్‌టుడే: లింగంపేట దరి వ్యవసాయ పొలాల్లో వాలిన విద్యుత్తు స్తంభం, వేలాడే తీగలు ప్రమాదకరంగా మారాయి.

– జి.నాని, రైతు, లింగంపేట, ✓: వాలిన విద్యుత్తు స్తంభం, వేలాడే తీగలతో ప్రమాదం పొంచి ఉందని రైతులు చెప్పారు. వెంటనే చర్యలు తీసుకుంటాం. – రాజుబాబు, లైన్ పర్యవేక్షకులు

చోడవరం గ్రామీణం, న్యూస్‌టుడే: అంకుపాలెం ప్రాథమిక పాఠశాల వద్ద చెత్త పేరుకుపోయింది. స్థానికులు, విద్యార్థులు దుర్వాసనతో అవస్థలు పడుతున్నారు. – ప్రసాద్, స్థానికుడు, ✓: పారిశుద్ధ్య కార్మికులను పంపి చర్యలు తీసుకుంటాం. – ఎన్. రాంబాబు, సర్పంచి

సేవలు ప్రారంభం

స్పందనకు వందనం

దేవరాపల్లి, న్యూస్‌టుడే: దేవరాపల్లిలోని డీసీసీబీ బ్రాంచికి చెందిన ఏటీఎం సేవలు ఎట్టకేలకు ఖాతాదారులకు అందుబాటులోకి వచ్చాయి. సాంకేతిక లోపంతో కొన్ని నెలలుగా ఏటీఎం మూతపడింది. దీనిపై ఈనాడులో కథనాలు ఇచ్చాం. తాజాగా గత నెల 4న 'ఏటీఎం తెరిచేదెపుడు' శీర్షికతో కథనం ప్రచురితం కావడంతో జిల్లా కేంద్ర సహకార బ్యాంకు అధికారులు స్పందించారు. కోల్‌కతా నుంచి కొత్త ఏటీఎం యంత్రాన్ని తెప్పించి సేవల్ని పునరుద్ధరించడంతో ఖాతాదారులు హర్షం వ్యక్తం చేశారు.

స్వదేశీ సాంకేతిక విజ్ఞానంపై అవగాహన

చింతపల్లి, న్యూస్‌టుడే: భారత ప్రభుత్వం శాస్త్ర సాంకేతిక విభాగం ఆధ్వర్యంలో జిల్లాలోని ప్రభుత్వ పాఠశాలలు, కళాశాలల్లో చదువుకుంటున్న గిరిజన విద్యార్థులకు స్వదేశీ పరిజ్ఞానంపై అవగాహన కల్పిస్తున్నట్లు ప్రాజెక్టు ప్రిన్సిపల్, పరిశోధకులు యు. మధుసూదనరావు తెలిపారు. అచ్యుతాపురంలోని మహేశ్వరి ఎడ్యుకేషనల్ సొసైటీ బస్సు బుధవారం లంబసింగి చేరుకుంది. అక్కడ జిల్లా పరిషత్ ఉన్నత, ప్రభుత్వ ఎలిమెంటరీ పాఠశాలల్లోని విద్యార్థులకు ఈ బస్సులో ఏర్పాటు చేసిన విజ్ఞాన ప్రదర్శన ఆకట్టుకుంది.

"నీతిమంతుని జ్ఞాపకము చేసుకొనుట ఆశీర్వాదకరమగును" సామెతలు 10:7

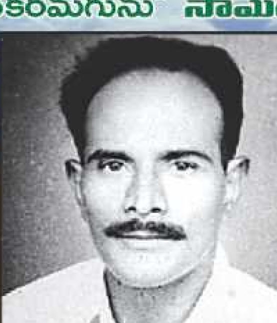

జననం: 1-6-34 మరణం: 5-2-89

కీ॥శే॥ శ్రీ లంకపల్లి జీవరత్నం

టీచర్, నర్సీపట్నం

మంచి పోరాటం పోరాడితిని, నా పరుగు కడముట్టించితిని విశ్వాసము కాపాడుకుంటిని // తిమోతి 4:7

భార్య: శ్రీమతి లంకపల్లి సావిత్రి, రిటైర్డ్ టీచర్ మరియు కుటుంబ సభ్యులు

8వ వర్ధంతి

కీ॥శే॥ శ్రీ లంక అప్పారావు గారు

కిరాణా మర్చంట్, వెంకునాయుడుపేట, నర్సీపట్నం

మరణం: 05-02-2018

భగవద్గీత: నేను నీ రాబోయే కష్టాన్ని ఆపను కానీ నీవు దానిని సులువుగా దాటడానికి శక్తిని ఇవ్వగలను. నీ దారిని సరళంగా చేయగలను కేవలం నీవు ధర్మ మార్గంలో సాగుతూ ఉండు... అంతే

సదా మీ జ్ఞాపకాలతో భార్య: లంక అప్పలనరసమ్మ మరియు కుటుంబ సభ్యులు

(c) eenadu

పెందుర్తి

తెరపై ఈనాడు
లక్ష్మీకాంత్ ప్రీమియర్-1: ఓం శాంతి శాంతి శాంతిః
ప్రీమియర్-2: మన శంకర వరప్రసాద్ గారు

సంత్ రవిదాస్‌కు నివాళి

పెందుర్తి, న్యూస్‌టుడే: ప్రముఖ ఆధ్యాత్మిక కవి సంత్ గురు రవిదాస్ జయంతి పెందుర్తి భాజపా కార్యాలయంలో బుధవారం ఘనంగా జరిగింది. భాజపా అనకాపల్లి జిల్లా ఎస్సీ మోర్చా అధ్యక్షుడు గొటివాడ సామ్రాట్ కుమార్ ఆధ్వర్యంలో జరిగిన ఈ కార్యక్రమంలో అనకాపల్లి జిల్లా భాజపా ప్రధాన కార్యదర్శి గొర్లె రామునాయుడు ముఖ్య అతిథిగా పాల్గొని సంత్ రవిదాస్ చిత్రపటానికి పూలమాల వేసి నివాళులర్పించారు. నాయకులు, కార్యకర్తలు పాల్గొన్నారు.

మేమున్నాం.. మీకు తోడుగా

80085 74978 సమయం: ఉ. 10 నుంచి మ. ఒంటి గంట వరకు

పరవాడ, న్యూస్‌టుడే: ?: మండల కేంద్రం పరవాడ నుంచి తానాం వెళ్లే ప్రధాన మార్గంలో ఊరచెరువు తదితర ప్రాంతాల్లో వీధిదీపాలు లేక రాత్రి వేళ ఇబ్బందులు పడుతున్నాం. -ఇబ్బి, పరవాడ ✓: ఆ ప్రాంతంలో వీధిదీపాలు ఏర్పాటు చేయడానికి చర్యలు చేపడతాం. -మల్లికార్జునరావు, డిప్యూటీ ఎంపీడీఓ, పరవాడ

సబ్బవరం, న్యూస్‌టుడే: ?: సబ్బవరం కేజీబీవీ వద్ద వృద్ధులు పింఛనుపోయి దూరాభారంతో ఇబ్బందులు పడుతున్నాం. -వి.రామునాయుడు, పెదగరువు, సబ్బవరం ✓: వెంటనే పరిశీలించి పింఛనుపోయిన వృద్ధులను తొలగిస్తాం. -పి. ఆనందరావు, గ్రామ కార్యదర్శి, సబ్బవరం

?: ఇరువాడ మదుగుకు కాలువల్లో కొద్ది రోజులుగా వ్యర్థాలు పేరుకుపోయాయి. -వి.అప్పారావు, ఇరువాడ ✓: త్వరలో పరిశీలించి చర్యలు తీసుకుంటాం. -చైతన్య, మండల, వార్డు సచివాలయాధికారి

వేపగుంట, న్యూస్‌టుడే: ?: చీమలపల్లిలోని కాలువల్లో వ్యర్థాలు పేరుకుపోయాయి. -శ్రీనివాసరావు ✓: వెంటనే పరిశీలించి కాలువలను శుభ్రం చేయిస్తాం. -రమణమూర్తి, శానిటరీ ఇన్‌స్పెక్టర్

అవీ ఇవీ

క్యాన్సర్ నివారణపై అవగాహన

నరవ(వేపగుంట), న్యూస్‌టుడే: నరవ విశాఖ ఇంజినీరింగ్ కళాశాలలో బుధవారం క్యాన్సర్ నివారణపై అవగాహన సదస్సు జరిగింది. ప్రపంచ క్యాన్సర్ దినోత్సవం సందర్భంగా ఏర్పాటు చేసిన ఈ సదస్సులో మెడికవర్ ఆసుపత్రి సర్జికల్ ఆంకాలజిస్ట్ రమేశ్ అతిథిగా విచ్చేసి తీసుకోవాల్సిన జాగ్రత్తలపై వివరించారు. ప్రిన్సిపల్ ప్రదీప్‌వర్మ, ఏవో సుబ్బారావు, డీన్ శాంతారావు, ఎన్ఎస్ఎస్ ప్రోగ్రాం అధికారి వీరనాయుడు, అధ్యాపకులు, విద్యార్థులు పాల్గొన్నారు.

'లేబర్ కోడ్స్ రద్దు చేయాలి'

సబ్బవరం, న్యూస్‌టుడే: కేంద్ర ప్రభుత్వం తెచ్చిన లేబర్ కోడ్స్ రద్దు చేయాలని డిమాండ్ చేస్తూ జిల్లా వెలుగు వీవోఏలు (యానిమేటర్లు) బుధవారం సబ్బవరం వెలుగు కార్యాలయంలోని ఏపీఎం సీహెచ్ శ్రీనివాసరావుకు జిల్లా సీఐటీయూ అధ్యక్షుడు వీవీ శ్రీనివాసరావు ఆధ్వర్యంలో సమ్మె నోటీసు అందజేశారు. వీటి వల్ల జరిగే అన్యాయాన్ని వివరించారు. వెలుగులో ఉన్న వీవోఏలకు 12న జరిగే దేశ వ్యాప్త సమ్మెలో యానిమేటర్లు పాల్గొంటారని ఆ నోటీసులో పేర్కొన్నారు. ఈ మేరకు సబ్బవరంలో నిర్వహించిన మండల వీవోఏల సమావేశంలో సమ్మెకు సంబంధించిన కరపత్రాలను ఆవిష్కరించారు. ఈ కార్యక్రమంలో వరలక్ష్మి, కనకమహాలక్ష్మి, సీత, మంగమ్మ, పుష్ప తదితరులు పాల్గొన్నారు.

7న చందు సుబ్బారావు సంస్మరణ సభ

మద్దిలపాలెం, న్యూస్‌టుడే: ప్రముఖ సాహితీవేత్త, ఏయూ విశ్రాంత ఆచార్యులు చందు సుబ్బారావు సంస్మరణ సభ ఈనెల 7న ఉదయం 10గంటలకు ద్వారకానగర్ పౌర గ్రంథాలయంలో నిర్వహిస్తున్నట్లు అభ్యుదయ రచయితల సంఘం విశాఖ జిల్లా ప్రధాన కార్యదర్శి ఉప్పల అప్పలరాజు ఒక ప్రకటనలో తెలిపారు. ఆంధ్రప్రదేశ్ అభ్యుదయ రచయితల సంఘం, విశాఖ జిల్లాశాఖ సంయుక్త ఆధ్వర్యంలో ఈ కార్యక్రమం జరుగుతుందన్నారు. సాహితీవేత్తలు, అరసం నేతలు పాల్గొంటారని పేర్కొన్నారు.

క్రీడల్లో విద్యార్థులు అదుర్స్...

జిల్లా, రాష్ట్ర స్థాయి పోటీల్లో పతకాల సాధన

పరవాడ, న్యూస్‌టుడే

పరవాడ మండలంలోని వివిధ గ్రామాలకు చెందిన విద్యార్థులు క్రీడల్లో రాణిస్తున్నారు. తల్లిదండ్రులు, ఉపాధ్యాయుల ప్రోత్సాహంతో చదువుతో పాటు క్రీడలపట్ల ఆసక్తి పెంచుకుంటున్నారు. కోచ్‌ల వద్ద ప్రత్యేక తర్ఫీదు పొందుతూ నైపుణ్యాలు పెంచుకుని జిల్లా, రాష్ట్ర స్థాయి పోటీల్లో సత్తా చాటి పతకాలు సొంతం చేసుకుని ప్రశంసలు అందుకుంటున్నారు. ఈ నేపథ్యంలో విజేతల క్రీడా నేపథ్యం వారి మాటల్లోనే..

■ నాలుగేళ్లుగా యోగా చేస్తున్నా. తానాం గురుకులంలో 8వ తరగతి చదువుతున్నా. తండ్రి అక్కునాయుడు లారీ డ్రైవర్. తల్లి పూర్ణిమ గృహిణి. స్వగ్రామం మొగలిపురం. తల్లిదండ్రుల ప్రోత్సాహంతో యోగా పోటీల్లో పాల్గొంటున్నా. గత నెలలో అనంతపురంలో జరిగిన రాష్ట్ర స్థాయి పోటీల్లో పసిడి పతకం సాధించి పశ్చిమబెంగాల్‌లో జరిగిన జాతీయస్థాయి పోటీల్లో పాల్గొన్నా. గతంలో రాష్ట్ర స్థాయిలో బంగారు పతకాలు సాధించి హైదరాబాద్, మహారాష్ట్రలలో జరిగిన జాతీయస్థాయి పోటీల్లో పాల్గొన్నా. జిల్లా స్థాయిలో ఆరు పసిడి పతకాలు సొంతం చేసుకున్నా. యోగా టీచర్ కావడమే లక్ష్యం. -ఎస్.ఝాన్సీ లక్ష్మి

■ రైఫిల్ షూటింగ్ క్రీడ అంటే ఇష్టం. తల్లిదండ్రుల ప్రోత్సాహంతో క్రీడపట్ల ఆసక్తి పెంచుకున్నా. మూడేళ్లుగా కోచ్ రామ్మోహన్‌రావు పర్యవేక్షణలో సాధన చేస్తున్నా. దేశపాత్రునిపాలెం పోర్టెకో టౌన్‌షిప్‌లో నివాసం ఉంటున్నా. పి.భోనంగి సంస్కృతి గ్లోబల్‌స్కూల్లో 7వతరగతి చదువుతున్నా. తండ్రి రవి ఫార్మా సివిల్ కాంట్రాక్టర్. తల్లి అంబికా గృహిణి. గతేడాది విశాఖలో జరిగిన రాష్ట్రస్థాయి 10 మీటర్ల ఓపెన్ సైట్ రైఫిల్ షూటింగ్ పోటీల్లో బంగారు పతకం కైవసం చేసుకున్నా. తొలిసారిగా పాల్గొన్న పోటీల్లో పతకం సాధించడం సంతోషాన్నిచ్చింది. ఈ ఉత్సాహంతో జాతీయస్థాయిలోనూ సత్తా చాటుతా. -డి.రుషిక్

■ ఇస్లాంపేట జడ్పీ హైస్కూల్లో పదో తరగతి చదువుతున్నా. స్వగ్రామం మదీనాబాగ్. తండ్రి సత్యనారాయణ ప్రయివేటు ఉద్యోగి. తల్లి లోవరాణి గృహిణి. ఇటీవల ఎడ్యుకేషనల్ ఎపిఫిని మెరిట్ టెస్టు (ఈఈఎంటి)పరీక్షలో జిల్లాస్థాయిలో ప్రథమస్థానం సాధించి 12వేల నగదు, ప్రశంసాపత్రం అందుకున్నా. వినియోగదారుల హక్కుల దినోత్సవం సందర్భంగా నిర్వహించిన వక్తృత్వ పోటీల్లో తృతీయ స్థానం సాధించి రూ.2వేల నగదు బహుమతి అందుకున్నా. రాజ్యాంగ దినోత్సవం సందర్భంగా నిర్వహించిన మాక్ అసెంబ్లీ పోటీల్లో జిల్లా స్థాయి వక్తృత్వ పోటీల్లో ప్రథమస్థానం, క్విజ్ పోటీల్లో ద్వితీయస్థానం సాధించా. -జస్వంత్ సిద్ధూ

■ మాది శ్రీరామ్‌నగర్‌కాలనీ. నాన్న అక్కునాయుడు కార్మికుడు. తండ్రి పర్యవేక్షణలో చదువుతో పాటు క్రీడల్లో రాణిస్తున్నా. రెండుసార్లు జిల్లాస్థాయి ఫెన్సింగ్ పోటీల్లో ప్రథమ స్థానం సాధించి బంగారు పతకాలు సాధించడంతో పాటు నంద్యాల, రాజమహేంద్రవరంలలో జరిగిన రాష్ట్రస్థాయి పోటీల్లో పాల్గొన్నా. ఎన్టీపీసీ కబడ్డీలో ప్రథమస్థానం, ఖోఖో పోటీల్లో ద్వితీయస్థానం, అథ్లెటిక్స్‌లో ప్రథమస్థానం సాధించా. లంకెలపాలెం జడ్పీ హైస్కూల్లో 9వతరగతి చదువుతున్నా. ఆర్మీలో కొలువు సాధించడమే లక్ష్యం. -సీహెచ్ మణిరత్నం

ప్రమాణస్వీకార మహోత్సవానికి తరలిన పార్టీ శ్రేణులు

బత్తుల తాతయ్యబాబుకు పుష్పగుచ్ఛం అందజేసి అభినందనలు తెలుపుతున్న పరవాడ తెదేపా నాయకులు

పరవాడ, న్యూస్‌టుడే: అనకాపల్లి పార్లమెంట్ నియోజకవర్గ తెదేపా నూతన కమిటీ ప్రమాణస్వీకార మహోత్సవానికి బుధవారం పరవాడ మాజీ జడ్పీటీసీ సభ్యుడు పైలా జగన్నాథరావు, మాజీ ఎంపీపీ మాస వరపు అప్పలనాయుడు, మాజీ ఎంపీపీ ఉపాధ్యక్షుడు కన్నూరు వెంకటరమణ, మండల తెదేపా అధ్యక్షుడు వియ్యపు చిన్న, పార్టీ నేతలు జనసేన రాము, కేఆర్‌కే రాజు తదితరులు తరలివెళ్లారు. అనకాపల్లిలోని ఓ ఫంక్షన్‌హాల్లో అనకాపల్లి పార్లమెంట్ తెదేపా అధ్యక్షుడిగా బత్తుల తాతయ్యబాబు, ప్రధాన కార్యదర్శిగా లాలం కాశీనాయుడు ప్రమాణ స్వీకారం చేశారు. ఈ సందర్భంగా వారికి నాయకులు పుష్పగుచ్ఛాలు అందజేసి శుభాకాంక్షలు తెలిపారు. ఈ కార్యక్రమంలో స్థానిక నాయకులు సంతోష్, అప్పలరాజు, ముకేష్, రమేశ్ తదితరులు పాల్గొన్నారు.

వేపగుంట, న్యూస్‌టుడే: అనకాపల్లి పార్లమెంటరీ నియోజకవర్గ జిల్లా తెదేపా ఉపాధ్యక్షులుగా నరవకు చెందిన గవర సత్తిబాబు బుధవారం ప్రమాణ స్వీకారం చేశారు. ఈ సందర్భంగా నరవ నుంచి పార్టీ నాయకులు గంతకోరు శివకుమార్, ఉరుకూటి శ్రీనివాసరావు, శ్రీరి కోటేశ్వరరావు, శరగడం నూకరాజు, లింగం అప్పలరాజు, సత్తిబాబు, అభిమానులు పెద్దసంఖ్యలో అనకాపల్లి పార్టీ కార్యాలయానికి తరలివెళ్లారు. తనకు ఈ పదవి అప్పగించిన నియోజకవర్గ ఇన్‌ఛార్జ్ గండి బాబ్జీ, వార్డు కార్పొరేటర్ మొల్లి ముత్యాలనాయుడులకు సత్తిబాబు కృతజ్ఞతలు తెలిపారు.

10న రామచంద్రమ్మ ఉత్సవాలు

పరవాడ, న్యూస్‌టుడే: పరవాడ మండలం వాడ చీపురుపల్లి పరిసర 14 గ్రామాల ఆరాధ్య దేవత శ్రీరామచంద్రమ్మ అమ్మవారి ఉత్సవాలు ఈనెల 10న వేడుకగా జరగనున్నాయి. ఈ మేరకు ఉత్సవాలకు చెందిన గోడపత్రికలను స్థానిక సచివాలయం వద్ద బుధవారం ఉత్సవ కమిటీ ఛైర్మన్, మాజీ ఎంపీపీ మాసవరపు అప్పలనాయుడు, సర్పంచి శివలంకశ్యామ్, ఉపసర్పంచి కాండ్రేగుల శ్రీను, ఉప ఎంపీపీ గొరుసు అప్పలరాజు తదితరులు చేతులమీదుగా ఆవిష్కరించారు. ఈ సందర్భంగా కమిటీ ఛైర్మన్ అప్పలనాయుడు మాట్లాడుతూ ఆరోజు ఉదయం నుంచి అమ్మవారి దర్శనాలు, ప్రసాద వితరణ, సాయంత్రం అనుపోత్సవం, రాత్రి భారీ వేదికలపై సాంస్కృతిక ప్రదర్శనలు, కోలాటం, వాలీబాల్, షటిల్ పోటీలు ఉంటాయన్నారు. ప్రజలు ఈ వేడుకలను విజయవంతం చేయాలని కోరారు.

పరవాడ, న్యూస్‌టుడే: పరవాడ మండలం కలపాక గ్రామంలో బుధవారం రాత్రి దుర్గమాంబ ఉత్సవాలు ఘనంగా ప్రారంభమయ్యాయి. ఈ వేడుకల్లో భాగంగా గ్రామంలో ఏర్పాటు చేసిన విద్యుత్తు దీపాలంకరణ ఆకట్టుకుంది. తాడేపల్లిగూడెంకు చెందిన కాళీమాత ప్రదర్శనలు, బండవేషాలు కనువిందు చేశాయి. అమ్మవారి మఠాలను మేళతాళాలు, బాణసంచా వెలుగుల నడుమ గ్రామపురవీధుల్లో ఊరేగించారు. బుర్రకథ, సాంస్కృతిక ప్రదర్శనలు ఆకట్టుకున్నాయి. అమ్మవారికి గురువారం ఉదయం ప్రత్యేక పూజలు ఉంటాయని, సాయంత్రం అనుపోత్సవం, రాత్రి సాంఘిక నాటక ప్రదర్శనలు ఉంటాయని ఉత్సవ కమిటీ ప్రతినిధులు తెలిపారు.

గోడపత్రికలను ఆవిష్కరిస్తున్న మాజీ ఎంపీపీ అప్పలనాయుడు తదితరులు

చక్కటి జీవనశైలితో ఆరోగ్యం

ఆరోగ్య సురక్ష కరపత్రాలను ఆవిష్కరిస్తున్న డాక్టర్ హారిక, సాధన సంస్థ ప్రతినిధులు తదితరులు

పరవాడ, న్యూస్‌టుడే: క్యాన్సర్ వ్యాధి పట్ల ప్రతిఒక్కరూ అప్రమత్తంగా ఉండాలని పరవాడ పీహెచ్‌సీ వైద్యాధికారిణి డాక్టర్ హారిక సూచించారు. ప్రపంచ క్యాన్సర్ దినోత్సవం సందర్భంగా సాధన స్వచ్ఛంద సంస్థ, పీడీఐ హెచ్‌ఏ ఆధ్వర్యంలో బుధవారం స్థానిక పీహెచ్‌సీలో ఏర్పాటు చేసిన కార్యక్రమంలో ఆమె మాట్లాడారు. అవగాహన పెంపొందించుకోవడం ద్వారా, ఆరోగ్యకరమైన జీవనశైలితో దీనికి దూరంగా ఉండవచ్చునన్నారు. అనంతరం ఆరోగ్య సురక్ష స్కూల్ హెల్త్ అండ్ వెల్‌నెస్ ప్రోగ్రాంకు చెందిన గోడపత్రికలను ఆవిష్కరించారు. ఇందులో భాగంగా 5 గ్రామ పంచాయతీల్లోని అంగన్‌వాడీ, పాఠశాలల విద్యార్థులతో పాటు డ్వాక్రా సభ్యులతో చైతన్య కార్యక్రమాలు చేపట్టామన్నారు. సాధన సంస్థ అధ్యక్షుడు పైలా గోపాలకృష్ణ, కార్యదర్శి షేక్ ఇస్మాయిల్, సభ్యులు నాగమణి, గంగాభవాని, కల్యాణి, పీహెచ్‌సీ సిబ్బంది పాల్గొన్నారు.

సమస్యల వలయంలో గంగిరెడ్లకాలనీ పాఠశాల

వేపగుంట, న్యూస్‌టుడే: వేపగుంట సమీప గంగిరెడ్లకాలనీ ప్రాథమిక పాఠశాల సమస్యల వలయంలో కొట్టుమిట్టాడుతోంది. గత ప్రభుత్వ నిర్లక్ష్యం కారణంగా బడి భవనాలు పూర్తిస్థాయిలో అభివృద్ధికి నోచుకోలేదు. ఓ భవనం పూర్తిగా శిథిలావస్థకు చేరడంతో అందులో పిల్లలకు పాఠాలు చెప్పేందుకు ఉపాధ్యాయులు భయపడుతున్నారు. బోరు బావి పనిచేయక విద్యార్థులు ఇబ్బందులకు గురవుతున్నారు. గేట్లు తుప్పుపట్టి పాడవడంతో ఆకతాయిలు పాఠశాల సెలవు రోజుల్లో పరిసరాలను పాడు చేస్తున్నారు. బడి ముందు కొందరు వాహనాలను పార్కింగ్ చేయడంతో ఇబ్బందులు ఎదురవుతున్నాయి. ఈ నేపథ్యంలో సంబంధిత అధికారులు ఈ పాఠశాలను పరిశీలించి తగుచర్యలు చేపట్టాలని తల్లిదండ్రులు కోరుతున్నారు.

విద్యార్థులను క్రమం తప్పకుండా బడికి పంపాలి

తల్లిదండ్రులతో మాట్లాడుతున్న ఎస్సై కృష్ణారావు, హెచ్ఎం నాగేశ్వరరావు

పరవాడ, న్యూస్‌టుడే: జీవీఎంసీ 85వవార్డు పరిధి గండిరెడ్లకాలనీలో బుధవారం పరవాడ ఎస్సై కృష్ణారావు, లంకెలపాలెం జడ్పీ హైస్కూల్ హెచ్ఎం రౌతు నాగేశ్వరరావు పర్యటించారు. లంకెలపాలెం జెడ్పీ హైస్కూల్లో చదువుతున్న పలువురు విద్యార్థులు బడికి రాకపోవడంతో ఎస్సై, హెచ్ఎం సంబంధిత విద్యార్థుల తల్లిదండ్రులతో సమావేశమయ్యారు. బాలబాలికలు భవిష్యత్తులో ఉన్నతస్థాయిలో రాణించాలంటే చదువు ఎంతో అవసరమని, వారిని బడికి పంపకపోతే తప్పుదారి పట్టే వీలుందని చైతన్యపర్చారు. ఈ నేపథ్యంలో పిల్లలను క్రమం తప్పకుండా ప్రతిరోజు పాఠశాలకు పంపాలని అవగాహన కల్పించారు. పిల్లల భద్రత, భవిష్యత్తు దృష్ట్యా ఈ కార్యక్రమం చేపట్టామన్నారు. పలువురు ఉపాధ్యాయులు, పోలీసులు పాల్గొన్నారు.

నకిలీ నోట్ల బండారం గుట్టురట్టు

రూ.6,02,400 పట్టుకున్న పోలీసులు ■ విశాఖలోని పెందుర్తిలో ముద్రణ

ఈనాడు డిజిటల్, మచిలీపట్నం: నకిలీ నోట్ల గుట్టును కృష్ణా పోలీసులు రట్టు చేశారు. రూ.6,02,400 విలువైన నకిలీ నోట్లను స్వాధీనం చేసుకున్నారు. నలుగురు నిందితులను అదుపులోకి తీసుకొని బంటుమిల్లి కోర్టులో బుధవారం హాజరుపరిచారు. పోలీసుల కథనం ప్రకారం.. కృత్తివెన్ను మండలం సంగముడిలోని మద్యం దుకాణంలో మంగళవారం ఇద్దరు వ్యక్తులు రూ.500 నోట్లు రెండు ఇచ్చి మద్యం సీసాలు తీసుకున్నారు. ఆ నోట్లు అసలు వాటికి కాస్త భిన్నంగా ఉండటంతో పరిశీలించిన దుకాణ క్యాషియర్ కె.కుమారస్వామి అవి నకిలీవని అనుమానించి పోలీసులకు ఫిర్యాదు చేశారు. తక్షణమే స్పందించిన పోలీసులు విచారణ చేయగా.. విశాఖపట్నంలో ముద్రణ జరుగుతున్న సమాచారం రాబట్టారు. నిందితులను అదుపులోకి తీసుకొని వివిధ సెక్షన్ల కింద కేసు నమోదు చేశారు. పెడన సీఐ నాగేంద్ర ప్రసాద్, కృత్తివెన్ను ఎస్సై పైడిబాబు ఆధ్వర్యంలో పోలీసులు రెండు బృందాలుగా ఏర్పడి.. సీసీ కెమెరాలు.. ఇతర సాంకేతిక పరిజ్ఞానంతో నిందితులను గుర్తించారు. మంగళవారం విశాఖపట్నం జిల్లా పెందుర్తి మండలానికి చెందిన ప్రధాన నిందితుడు తోమండ్ర రంజిత్ సింగ్‌తోపాటు బ్రహ్మ ఉమాశంకర్, అర్జంపూడి దిలీప్‌లను అదుపులోకి తీసుకున్నారు. బుధవారం పాశం రాజశేఖర్‌ను కృత్తివెన్ను మండలంలోని సీతనపల్లిలో అరెస్టు చేశారు.

★ **అసలు రూ.30 వేలకు నకిలీ లక్ష...:** ప్రధాన నిందితుడు తోమండ్ర రంజిత్ సింగ్‌పై ఒక గంజాయి.. 4 నకిలీ నోట్ల కేసులు ఉన్నాయి. ఇతడు శ్రీకాకుళం జిల్లాకు చెందిన బ్రహ్మ ఉమా శంకర్‌తో కలిసి పెందుర్తి సమీప గ్రామంలో ఓ ఇల్లు అద్దెకు తీసుకొని నకిలీ నోట్లు ముద్రిస్తున్నారు. కృష్ణా జిల్లా కృత్తివెన్ను మండలం సీతనపల్లికి చెందిన అర్జంపూడి దిలీప్ రూ.30 వేల అసలు నగదుకు రూ.లక్ష నకిలీ నోట్లను విక్రయిస్తుంటాడు. అదే గ్రామానికి చెందిన రాజశేఖర్‌తో కలిసి నకిలీ నోట్లను బయట ఉపయోగించడం వీరి డ్యూటీ. ఇలా వీరిద్దరు రూ.2.50 లక్షలకు పైగా తెచ్చుకున్నారు. మద్యం కొనుగోలులో కొంత ఉపయోగించి అడ్డంగా దొరికిపోయారు. నిందితులు సంక్రాంతి, ఇతర పండగలు.. కార్యక్రమాల్లో పెద్దఎత్తున నోట్లను మార్చినట్లు పోలీసులు అనుమానిస్తున్నారు.

★ **ప్రింటర్లు.. పెయింటింగ్ వస్తువులతో ముద్రణ:** అసలు నగదు నోట్లను స్కాన్ చేసి.. కంప్యూటర్ పరిజ్ఞానంతో ప్రింట్ చేయడం.. లామినేషన్.. పేపర్ కటింగ్ యంత్రాల ద్వారా అచ్చం అసలు నోట్ల సైజుల్లోనే నకిలీ నోట్లను తయారు చేశారు. రంగులో మార్పులు రాకుండా గోడలకు ఉపయోగించే పెయింట్ సామగ్రి, కొన్ని రకాల కెమికల్స్ కలిపి అచ్చు వేసి.. బయట ఉపయోగించారు. నిందితుల వద్ద నుంచి నకిలీ నోట్లలో వందవి 5,604, ఐదు వందలవి 84.. అసలు రూ.500 నోట్లు 12.. తయారీకి ఉపయోగించిన సామగ్రిని స్వాధీనం చేసుకున్నారు.

నోట్ల తయారీకి వాడిన పరికరాలను పరిశీలిస్తున్న అధికారులు

నేడు గొర్లెవానిపాలెంలో తీర్థం

కుంచుమాంబ అమ్మవారు

సబ్బవరం, న్యూస్‌టుడే: సబ్బవరం మండలం గొర్లెవానిపాలెం కుంచుమాంబ, బంగారమ్మ తీర్థం గురువారం జరుగుతుందని ఉత్సవ కమిటీ సభ్యులు తెలిపారు. ఉదయం నుంచి అమ్మవార్లకు పసుపు కుంకుమల సమర్పణ, ప్రత్యేక పూజలు జరుగుతాయన్నారు. ఈ సందర్భాన్ని పురస్కరించుకుని పలు సాంస్కృతిక కార్యక్రమాలు, జిల్లా కబడ్డీ పోటీలు నిర్వహిస్తామన్నారు. విజేతలకు నగదు బహుమతులు అందిస్తామన్నారు. ఈ పోటీల్లో పాల్గొనే వారు 99852 43788, 95059 37593 నంబర్లకు ఫోనులో సంప్రదించవచ్చునని పేర్కొన్నారు.

ఘనంగా సీతారాముల కల్యాణం

సింహపురికాలనీ(వేపగుంట), న్యూస్‌టుడే: సింహపురికాలనీ సీతారామాలయం వార్షికోత్సవం సందర్భంగా బుధవారం ఆలయ ప్రాంగణంలో స్వామివారి వార్షిక కల్యాణం ఘనంగా నిర్వహించారు. ఆలయ కమిటీ ఆధ్వర్యంలో జరిగిన ఈ వేడుకలో భక్తులు పెద్దసంఖ్యలో హాజరయ్యారు. కల్యాణం అనంతరం భక్తులకు ప్రసాద వితరణ చేపట్టారు.

ఆరోగ్య కేంద్రం పూర్తయ్యేదెప్పుడో?

అమ్ములపాలెంలో అసంపూర్తిగా ఉన్న భవనం

సబ్బవరం, న్యూస్‌టుడే: సబ్బవరం మండలం నారపాడు శివారు అమ్ములపాలెం గ్రామంలో ఆరోగ్య కేంద్రం (హెల్త్ సెంటర్) నిర్మాణం సుమారు ఆరేళ్లుగా అసంపూర్తిగా మిగిలిపోయింది. ఇది పూర్తయితే అమ్ములపాలెం, బల్జిపాలెం, నారపాడు, దేవీపురం వంటి గ్రామాల ప్రజలకు వైద్యసేవలు అందుబాటులోకి వచ్చేవి. చేసిన పనులకు గత ప్రభుత్వ హయాంలో నిధులు విడుదల కాకపోవడంతో గుత్తేదారు నిర్మాణాన్ని గాలికొదిలేశారని స్థానికులు చెబుతున్నారు. సంబంధిత అధికారులు వెంటనే స్పందించి ఈ నిర్మాణాన్ని పూర్తి చేయించాలని స్థానికులు కోరుతున్నారు.

క్రికెట్ టోర్నీ విజేత దేశపాత్రునిపాలెం జట్టు

వి.జుత్తాడ (పెందుర్తి), న్యూస్‌టుడే: పెందుర్తి మండలం వి.జుత్తాడ పంచాయతీ పరిధి దువ్వపాలెం గ్రామ దేవత మర్లమాంబ అమ్మవారి పండగ సందర్భంగా మండల తెదేపా అధ్యక్షుడు కునిగంటి కనకరాజు, మాజీ ఎంపీటీసీ సభ్యుడు గొల్లవిల్లి పైడితల్లినాయుడు ఆధ్వర్యంలో క్రికెట్ టోర్నీ నిర్వహించారు. ఈ టోర్నీలో కొత్తవలస సమీప దేశపాత్రునిపాలెం జట్టు విన్నర్‌గా, శొంఠ్యాం సమీప గుమ్మడివానిపాలెం జట్టు రన్నర్‌గా నిలిచినట్లు నిర్వాహకులు తెలిపారు. ఈ మేరకు మంగళవారం రాత్రి వేదికపై విజేత జట్టుకు రూ.20వేలు, రన్నర్ జట్టుకు రూ.15వేలు నగదు బహుమతులు అందజేశారు. ఈ కార్యక్రమంలో తెదేపా నాయకులు గండి వంశీదీప్, అవగడ్డ అప్పలనాయుడు, తదితరులు పాల్గొన్నారు.

విజేతలకు బహుమతులు అందిస్తున్న నిర్వాహకులు

అంగన్‌వాడీల ఆందోళన

పరవాడలో నిరసన తెలుపుతున్న అంగన్‌వాడీ కార్యకర్తలు

పరవాడ, న్యూస్‌టుడే: మండల కేంద్రం పరవాడ తహసీల్దార్ కార్యాలయ సమీప రహదారిపై అంగన్‌వాడీ కార్యకర్తలు బుధవారం ఆందోళన చేపట్టారు. కేంద్ర బడ్జెట్‌లో కార్మికుల వేతనాల ప్రస్తావన లేదని, ఐసీడీఎస్‌కు నిధులు పెంచలేదని నినాదాలు చేశారు. ఈ సందర్భంగా బడ్జెట్ ప్రతులను దహనం చేశారు. కేంద్రబడ్జెట్ కార్పొరేట్ వర్గాలకు అనుకూలంగా ఉందని, ప్రజా సంక్షేమాన్ని విస్మరించారని ఆరోపించారు. సిటూ నాయకుడు గనిశెట్టి సత్యనారాయణ, అంగన్‌వాడీల ప్రతినిధులు దేవి, రమణి, సుజాత, అరుణ, పార్వతి తదితరులు పాల్గొన్నారు.

ధ్రువీకరణ పత్రాలు అందజేత

నాయుడుతోట(వేపగుంట), న్యూస్‌టుడే: శంకర్ ఫౌండేషన్‌కు చెందిన ఆప్టోమెట్రీ కళాశాలలో రెండేళ్ల ఆప్తాల్మిక్ డిప్లొమా కోర్సు పూర్తి చేసిన వారికి బుధవారం ఆసుపత్రి మేనేజింగ్ ట్రస్టీ ఎ.కృష్ణకుమార్ ధ్రువీకరణ పత్రాలు అందజేశారు. ఇక్కడ శిక్షణ పొందిన వారంతా వివిధ సంస్థల్లో ఉద్యోగాలు పొందడం సంతోషకరమని ఆయన పేర్కొన్నారు. ఈ కార్యక్రమంలో ప్రిన్సిపల్ పి.కృష్ణ, వైస్ ప్రిన్సిపల్ డాక్టర్ నస్రీన్, డీజీఎం వి.రమేశ్ తదితరులు పాల్గొన్నారు.

పత్రాలు అందుకున్న విద్యార్థులతో శంకర్ ఫౌండేషన్ మేనేజింగ్ ట్రస్టీ కృష్ణకుమార్, అధ్యాపకులు

ఆర్ట్స్ కళాశాలలో సమస్యలు పరిష్కరించాలని వినతి

రెక్టార్ ఆచార్య పి.కింగ్‌కు వినతిపత్రం అందిస్తున్న ఏఐఎస్ఎఫ్ జిల్లా నాయకులు

ఏయూ ప్రాంగణం, న్యూస్‌టుడే: ఆంధ్రవిశ్వవిద్యాలయం ఆర్ట్స్ కళాశాలలో సమస్యల పరిష్కారానికి చర్యలు తీసుకోవాలని ఏఐఎస్ఎఫ్ నాయకులు కోరారు. ఈమేరకు బుధవారం రెక్టార్ ఆచార్య పి.కింగ్‌కు వినతి పత్రం అందించారు. కళాశాలలో ఆర్వో ప్లాంట్ ఉన్నప్పటికీ అందుబాటులోకి తీసుకురాలేదన్నారు. లిఫ్ట్ నిర్మాణం మూడేళ్లుగా నిలిచిపోయిందన్నారు. ఫలితంగా దివ్యాంగులు పైఅంతస్తులకు వెళ్లడానికి ఇబ్బందులు పడుతున్నారన్నారు. మూత్రశాలల నుంచి భరించలేని దుర్వాసన వెదజల్లుతోందన్నారు. ఏఐఎస్ఎఫ్ నాయకులు ఉల్లం నాగరాజు, అభిషేక్, కంజీర, ఆదర్స్, రాజు పాల్గొన్నారు.

బాల్య వివాహాల నిరోధానికి సహకరించాలి

చినముషిడివాడ (పెందుర్తి), న్యూస్‌టుడే: సమాజంలో బాల్య వివాహాల నిరోధానికి చర్చి పాస్టర్లు సహకరించాలని పెందుర్తి ఐసీడీఎస్ సూపర్‌వైజర్ డి.మానస కోరారు. ఈ మేరకు బుధవారం చినముషిడివాడ అంగన్‌వాడీ కేంద్రంలో చర్చి ఫాదర్లతో అవగాహన సదస్సు నిర్వహించారు. 18ఏళ్లలోపు బాలలకు వివాహాలు జరిపించవద్దని, అందుకు అంగీకరించవద్దని కోరారు. అలాంటి ఘటనలు ఎదురైతే సమాచారం అందించాలని విన్నవించారు. ఈ కార్యక్రమంలో అంగన్‌వాడీ కార్యకర్తలు అనిత, రత్నం, కనక పాల్గొన్నారు.

శ్రీశ్రీశ్రీ దుర్గమాంబ అమ్మవారి జాతర మహోత్సవం
అందరి ఆరాధ్య దైవం శ్రీశ్రీశ్రీ దుర్గమాంబ అమ్మవారి జాతరకు (తేది: 05-02-2026) విచ్చేయు భక్త జనావళికి, గ్రామప్రజలకు, మిత్రులకు, అభిమానులకు, శ్రేయోభిలాషులకు శుభాకాంక్షలు
బొండా కనకారావు సర్పంచ్
కలపాక, పరవాడ (మం)

ముగ్గురు జూదరులపై కేసు నమోదు

పెందుర్తి, న్యూస్‌టుడే: పెందుర్తి పోలీస్‌స్టేషన్ పరిధిలో గుండాట ఆడుతున్న ముగ్గురిపై కేసు నమోదు చేసినట్లు సీఐ కె.వి.సతీశ్‌కుమార్ తెలిపారు. ఆ వివరాలిలా.. ప్రహ్లాదపురం సమీప నూకాంబిక ఆలయ సమీప బహిరంగ ప్రదేశంలో బుధవారం మధ్యాహ్నం గుండాట నిర్వహిస్తున్నట్లు సమాచారం అందడంతో పోలీసులు దాడి చేశారు. జూదమాడుతున్న పెందుర్తికి చెందిన పెతకంశెట్టి శ్రీనివాసరావు(43), గుడిసి కోటి (22), గుణుపురి రమేశ్(35)పై కేసు నమోదు చేశారు. వారి నుంచి రూ.1100 నగదు, గుండాట వస్తువులను స్వాధీనం చేసుకున్నారు.

మాట్లాడుతున్న అదనపు ఎస్పీ దేవప్రసాద్

పోలీసుల్లో ఆత్మవిశ్వాసం పెంపునకు తరగతులు

విశాలాక్షినగర్, న్యూస్‌టుడే : పోలీసు బలగాల్లో ఆత్మవిశ్వాసం, సామర్థ్యం పెంపొందించేందుకు పునశ్చరణ శిక్షణ తరగతులు ఎంతగానో ఉపయోగపడతాయని అనకాపల్లి అదనపు ఎస్పీ దేవప్రసాద్ అన్నారు. విశాలాక్షినగర్ కైలాసగిరి పోలీసు కవాతు మైదానంలో 15 రోజులపాటు జరగనున్న పునశ్చరణ శిక్షణ తరగతులను ఆయన ప్రారంభించి మాట్లాడారు. వృత్తి నైపుణ్యం, క్రమశిక్షణ, అత్యవసర సమయంలో వేగంగా స్పందించేలా శిక్షణ అంశాలను పొందుపరిచామన్నారు. సిబ్బంది వృత్తిలో నిబద్ధతతో పనిచేయడంతోపాటు కుటుంబ బాధ్యత, పిల్లల భవిష్యత్తుకు బాటలు వేయాలని సూచించారు. కార్యక్రమంలో రిజర్వు ఇన్‌స్పెక్టర్లు రామకృష్ణారావు, మన్మథరావు, రమణమూర్తి, సంజీవరావు, ఆర్ఎస్ఐ ఆదినారాయణ తదితరులు పాల్గొన్నారు.

వ్యభిచార గృహం నిర్వాహకురాలి అరెస్టు

పెందుర్తి, న్యూస్‌టుడే: పెందుర్తి పోలీస్ స్టేషన్ పరిధిలో గుట్టుగా వ్యభిచార గృహం నిర్వహిస్తున్న ఓ మహిళను అరెస్టు చేసినట్లు పెందుర్తి సీఐ కె.వి.సతీశ్‌కుమార్ తెలిపారు. ఆ వివరాలిలా.. వేపగుంట సమీప కృష్ణరాయపురంలోని బీహెచ్‌పీవీ టీచర్స్ కాలనీ శివారు ప్రాంతంలోని ఓ ఇంట్లో వ్యభిచారం జరుగుతున్నట్లు పోలీసులకు విశ్వసనీయ సమాచారం అందింది. ఈ మేరకు మంగళవారం రాత్రి ఆకస్మికంగా దాడి చేశారు. సంపతిరావు హేమలత(46) అనే మహిళ వ్యభిచార గృహం నిర్వహిస్తూ మహిళలను వ్యభిచారానికి ప్రోత్సహించి డబ్బులు సంపాదిస్తున్నట్లు గుర్తించారు. ఈ మేరకు విటుడు నారిశెట్టి హరిబాబు(27)పై కేసు నమోదు చేశారు. ఓ బాధితురాలిని పునరావాస గృహానికి తరలించారు. నిర్వాహకురాలు హేమలతను అరెస్టు చేసి రిమాండ్‌కు పంపినట్లు సీఐ పేర్కొన్నారు.

ప్రథమ వర్ధంతి
మంచికి మారుపేరుగా నిలిచి, మా అందరి హృదయాలలో చెరగని ముద్రవేసి, ఆకస్మికంగా మానుండి దూరమై నేటికి సంవత్సరం గడిచినది. దైవసన్నిధికి చేరిన మీ పవిత్ర ఆత్మకు శాంతి చేకూరాలని భగవంతుని ప్రార్థిస్తూ...
శోకతప్త హృదయాలతో...
భార్య: మోడేకృత్తి వెంకట రమణమ్మ
కుమారుడు : మోడేకృత్తి మెహెర్‌కుమార్
కోడలు : మోడేకృత్తి భానుమతి
కుమార్తె: తేజోమూర్తుల దాక్షాయణి
అల్లుడు : తేజోమూర్తుల సత్య శివకుమార్
మనుమలు : సత్యపవన్, లక్ష్మీసంతోష్
మనుమరాలు : తేజోమూర్తుల శ్రీకరి
మరియు కుటుంబ సభ్యులు, బంధుమిత్రులు
కీ॥శే॥ మోడేకృత్తి పిల్లారి సత్యనారాయణరావు గారు
జివిఎంసీ 95వ వార్డు, లక్ష్మీపురం
జననం: 19-11-1942 మరణం: 05-02-2025

(c) eenadu

ఈనాడు అనంతపురం

గురువారం ఫిబ్రవరి 5, 2026 5

కుసుమ సోయగం

పొలం నిండా పచ్చని పూలు, వెనుక గాలిమరలు కనువిందు చేస్తున్నాయి కదూ.. అవి బంతి పూలు కాదు కుసుమ. ఉరవకొండ నియోజకవర్గంలోని కౌకుంట్ల- కణేకల్లు వెళ్లే మార్గంలో తెల్ల కుసుమ పంట ఆహ్లాదపరుస్తోంది. ఈ ప్రాంతంలో ప్రత్యామ్నాయ పంటల్లో భాగంగా రెండు మూడేళ్ల నుంచి సాగు చేస్తున్నారు. వాటికి ముళ్లు ఉండటంతో జంతువుల బెడద ఉండదు. ప్రస్తుతం 2 వేల ఎకరాల్లో సాగులో ఉన్న పంట పొలాలు కళకళలాడుతున్నాయి. - ఈనాడు, అనంతపురం

ప్రారంభంలో గుర్తిస్తే.. క్యాన్సర్‌కు అడ్డుకట్ట

జెండా ఊపి ర్యాలీని ప్రారంభిస్తున్న డీఎంహెచ్‌వో డాక్టర్ దేవి

అనంతపురం (వైద్యం), న్యూస్‌టుడే: క్యాన్సర్‌ను ప్రారంభ దశలో గుర్తించి వైద్య చికిత్సలు పొందితే పూర్తిగా నయం అవుతుందని డీఎంహెచ్‌వో డాక్టర్ ఈ.బి.దేవి తెలిపారు. బుధవారం ప్రపంచ క్యాన్సర్ దినోత్సవం సందర్భంగా ఆమె నగరంలోని జిల్లా వైద్య ఆరోగ్య శాఖ కార్యాలయం వద్ద అవగాహన ర్యాలీని ప్రారంభించి మాట్లాడారు. "క్యాన్సర్‌ను ముందస్తుగా గుర్తించేందుకు ప్రభుత్వం స్క్రీనింగ్ పరీక్షలు చేపట్టింది. జబ్బు లక్షణాలున్న వారు, 30 సంవత్సరాలు దాటిన ప్రతి ఒక్కరూ ప్రభుత్వాసుపత్రుల్లో ఉచితంగా క్యాన్సర్ స్క్రీనింగ్ పరీక్షలు చేయించుకోవాలి. మహిళలకు సర్వైకల్, బ్రెస్ట్, పురుషులకు ఓరల్ క్యాన్సర్ వస్తోంది. మద్యం, పొగాకు వాడటంతో రోగాలు వస్తున్నాయి" అని వివరించారు.

ఉపాధిలో.. చేతివాటం

సాంకేతిక సహాయకుడి అవినీతి బాగోతం

ఈనాడు, అనంతపురం: ఉన్నతాధికారుల నిర్లక్ష్యం, క్షేత్రస్థాయి సిబ్బంది చేతివాటంతో ఉపాధి హామీ పథకంలో అవినీతికి అడ్డూఅదుపు లేకుండా పోతోంది. తాజాగా యల్లనూరు మండలంలో ఓ సాంకేతిక సహాయకుడి అవినీతి బాగోతం బట్టబయలైంది. రూ.64 లక్షలు పక్కదారి పట్టించినట్లు సామాజిక తనిఖీల్లో వెలుగుచూసినట్లు విశ్వసనీయంగా తెలుస్తోంది. ఫీల్డ్ అసిస్టెంట్లతో కలిసి పనులు చేయకుండానే చేసినట్లు మొత్తంలో బిల్లుల్ని నొక్కేశారు. అక్రమాలకు పాల్పడినట్లు ఆడిట్ అధికారులు కొన్ని రోజుల కిందటే గుర్తించారు. ఇప్పటి వరకు జిల్లా ఉన్నతాధికారులకు సమాచారం ఇవ్వకపోవడంపై అనుమానాలు వ్యక్తమవుతున్నాయి. అవినీతిలో కీలకపాత్ర పోషించిన టెక్నికల్ అసిస్టెంట్‌ను కాపాడే ప్రయత్నం చేస్తున్నారనే విమర్శలు వినిపిస్తున్నాయి.

మా దృష్టికి రాలేదు

సలీంబాషా, డ్వామా పీడీ

యల్లనూరులో సామాజిక తనిఖీలు ఇంకా పూర్తికాలేదు. టెక్నికల్ అసిస్టెంట్ అవినీతి మా దృష్టికి రాలేదు. తనిఖీలు పూర్తయిన తర్వాత అధికారులు సమర్పించిన నివేదిక మేరకు తగిన చర్యలు తీసుకుంటాం.

ఖాతాలోకి మళ్లింపు..

మినీ గోకులాలు, గొర్రెల షెడ్ల నిర్మాణానికి సంబంధించి పనులు చేయకుండానే చేసినట్లుగా చూపినట్లు తనిఖీల్లో గుర్తించారు. మెజర్‌మెంట్స్ పుస్తకంలో తప్పుడు వివరాలు నమోదు చేసి ఏపీవో, ఎంపీడీవో సంతకాలు లేకుండానే బిల్లులు అప్‌లోడ్ చేశారు. కాజేసిన నిధుల్లో కొంత కుటుంబ సభ్యురాలి ఖాతాలోకి మళ్లించినట్లు తెలుస్తోంది. ఇంకొన్ని నిధుల్ని ఫీల్డ్ అసిస్టెంట్ల సాయంతో లబ్ధిదారుల ఖాతాల్లోకి జమ చేసి కాజేశారు. ఇలా యల్లనూరు మండలంలో రూ.64 లక్షల మేర అవినీతి జరిగినట్లు గుర్తించారు. సదరు టెక్నికల్ అసిస్టెంట్ కొన్నేళ్లుగా ఇక్కడే పాతుకుపోయాడు. ఇతర ప్రాంతాలకు బదిలీ చేసినా మళ్లీ అక్కడికే వచ్చి చేరుతున్నారు. తన అవినీతిని బయటపెట్టకుండా తనిఖీ అధికారుల్ని ప్రసన్నం చేసుకునే ప్రయత్నం చేస్తున్నాడు.

నమోదు కీలకం.. నయమే లక్ష్యం

- రోగులకు ఆధునిక వైద్యం అందేలా చికిత్స
- పైలెట్ ప్రాజెక్టుగా యాడికి ఎంపిక

రోగి వివరాలను నమోదు చేస్తున్న వైద్యుడు సాయిసుమంత్‌రెడ్డి

యాడికి, న్యూస్‌టుడే: పేదలు ప్రైవేటు ఆసుపత్రులకు వెళ్లి వేలకు వేలు నగదు ఖర్చు చేస్తున్నారు. అన్ని వైద్య సదుపాయాలను ప్రభుత్వ పీహెచ్‌సీల్లో ఉంచి, ఉచితంగా వైద్యం అందించేందుకు యాడికి పీహెచ్‌సీని (ఈహెచ్‌ఆర్) పైలెట్ ప్రాజెక్టుగా ప్రభుత్వం ఎంపిక చేసింది.

ఏం చేస్తారు? : చికిత్స ప్రారంభం నుంచి వ్యాధి నయం అయ్యేదాక రోగి వివరాలను నమోదు చేయడం కీలకం.

మెరుగైన విధానం : నమోదు ద్వారా ఎక్కడికి వెళ్లినా ప్రత్యేక నంబరుతో క్షణాల్లో మెరుగైన వైద్యం సులువుగా అందుతుంది. రోగి వివరాల నమోదుకు ప్రత్యేక ట్యాబులు, ఆన్‌లైన్ కోసం జియోమోడెం పరికరాలను ఏర్పాటు చేశారు. ఇక్కడి ఫలితాలను బట్టి ఇతర మండల ఆరోగ్య కేంద్రాల్లో అమలు చేయాలని ప్రభుత్వం సంకల్పిస్తోంది.

ఈహెచ్‌ఆర్ అమలు ఇలా...

నూతన సాంకేతిక విధానంతో ఈహెచ్‌ఆర్ (ఎలక్ట్రోల్ హెల్త్ రికార్డు)ను ప్రతి రోగి వివరాలను స్వీకరిస్తారు. ఆధార్ సంఖ్య, వ్యక్తి ముఖచిత్రంతోపాటు ఇతర వాటిని ట్యాబ్‌లలో పక్కాగా నమోదు చేస్తారు. ముందుగా వ్యాధిగ్రస్థుడి కండీషన్ పరిశీలించి, సంబంధిత వైద్యుడి వద్దకు పంపుతారు. పరీక్షించి వైద్యం ప్రారంభించడం, అక్కడి నుంచి రక్తపరీక్షలు, రక్తపోటు, చక్కెరవ్యాధి, ఇతరత్రా మందులు తదితర వాటిని కూడా నమోదు చేస్తారు.

ఖర్చులు తగ్గేలా..

రోగికి వ్యాధి విషమించినప్పుడు మెరుగైన వైద్యం కోసం పట్టణాల్లోని ప్రభుత్వ, కార్పొరేట్ ఆసుపత్రులకు వెళ్లినప్పుడు ఈహెచ్‌ఆర్‌ను ఓపెన్ చేస్తారు. రోగి ఆరోగ్య పరిస్థితి, అతను వాడిన మందుల వివరాలు వస్తాయి. దీని ఆధారంగా వైద్యం సులువుగా వైద్యం అందించవచ్చు. అదనంగా వివిధ రకాల పరీక్షలు చేయాల్సిన అవసరం ఉండదు. అదనపు ఖర్చులు తగ్గుతాయి.

- వైద్యుడు సాయిసుమంత్‌రెడ్డి

బడి.. సృజన ఒరవడి

ఇంటరాక్టివ్ డిజిటల్ బోర్డు ద్వారా బోధన

ప్రారంభం : 1887లో..
ప్రస్తుతం మొత్తం విద్యార్థులు 638
ఉపాధ్యాయులు: 24

గుంతకల్లు, న్యూస్‌టుడే: ఉత్తమం అనే పేరులో ఉన్నది మూడక్షరాలే. శ్రమ, తపన, విలువలు ఉన్నపుడే విజయం రూపంలో ఈపేరు దక్కుతుంది. గుంతకల్లులోని రైల్వే ఆంగ్లమాధ్యమ ఉన్నత పాఠశాల ఇలాంటి ఘనతే సాధించింది. సికింద్రాబాద్ రైల్వేజోన్‌లో ఉత్తమ పాఠశాలగా ఎంపికై.. జనరల్ మేనేజరు నుంచి గత నెల 29న షీల్డును అందుకుంది. ఘనత దక్కడానికి కారణాలను అన్వేషిస్తే..

ప్రాచుర్యం: ఇక్కడ చదువుకున్న వందలాది విద్యార్థులు ఉన్నత స్థానాలు పొందారు. అనంతపురం జిల్లా కలెక్టరుగా పనిచేసిన రాకెల్‌ఛటర్జీ, గుంతకల్లు కోర్టులో న్యాయమూర్తిగా పనిచేసిన తంగమణి ఈ పాఠశాలలో చదువుకున్నవారే. ఎంతోమంది దేశ విదేశాల్లో ఉద్యోగాలు చేస్తున్నారు.

★ తెలుగు పట్ల మమకారం.. ప్రార్థన సమయంలో జనరల్ నాలెడ్జ్, సామెత, తెలుగు పద్యం, నీతికథ వంటివి పకడ్బందీగా నిర్వహించి బహుమతులు ప్రకటించడం

★ పరీక్షల్లో సాధించిన ఫలితాలకు 50మార్కులు, ఇతర అంశాల్లో సాధించిన 50మార్కులు ఉత్తమ పాఠశాలగా ఎంపిక చేసేందుకు కీలకంగా మారాయి. ఇందులో పాఠశాల 100 మార్కులను సాధించింది.

ఇతర కేటగిరీలో ఉన్న అంశాలు..

★ ఇంటరాక్టివ్ డిజిటల్ స్మార్ట్‌బోర్డు సాయంతో బోధన, చిత్రాలను చూపిస్తూ సులువుగా అర్థం చేసుకునేలా చేయడం. మోడల్ ప్రశ్నపత్రాలను చరవాణులకు పంపడం.

★ అధునాతన ల్యాబ్‌ల సౌకర్యం, వెనుకబడి ఉన్నవారి విషయంలో శ్రద్ధ, విద్యార్థులే ఉపాధ్యాయులుగా వ్యవహరించేలా తీర్చిదిద్దడం.

★ పాఠశాల వెలుపల, తరగతి గదుల్లో సీసీ కెమెరాలు.. పకడ్బందీ నిఘా..

★ విద్యార్థులందరూ స్కాటింగ్‌లో పని చేసే విధంగా ప్రోత్సాహం.. జాతీయ, అంతర్జాతీయ జంబోరీల్లో వివిధ అంశాల్లో పోటీపడుతూ బహుమతులను సాధించేలా చేయడం.. విద్యార్థులు చిత్రలేఖనం, వక్తృత్వం, క్రీడలు, వ్యాసరచన, నృత్యాల్లో ప్రత్యేకత చాటేలా ప్రోత్సహించడం.

★ ప్రతి విద్యార్థి ధైర్యంగా వేదికలెక్కి మాట్లాడేలా చూడటం..

ప్రత్యేక దృష్టి

- మధుసూదన్, ప్రధానోపాధ్యాయుడు

విద్యార్థి కదలికలు, చదువుపై దృష్టి పెడుతున్నాం. ఇంటరాక్టివ్ డిజిటల్ బోర్డు సాయంతో పాఠాలు బోధిస్తాం. పదోతరగతి పరీక్షల్లో 98శాతం ఫలితాలను సాధిస్తున్నాం. 2014 నుంచి ఇప్పటివరకు రైల్వేపాఠశాల ఏడుసార్లు జోన్‌లో ఉత్తమ పాఠశాలగా ఎంపికైంది. ఉపాధ్యాయుల అంకితభావానికి ఇది నిదర్శనం.

మిషన్ వాత్సల్యకు రూ.2.8 కోట్లు

అనంతపురం (శ్రీనివాస్‌నగర్), న్యూస్‌టుడే: ఉమ్మడి అనంత జిల్లా పరిధిలో మిషన్ వాత్సల్య పథకం లబ్ధిదారులైన బాల, బాలికలకు రూ.2.8 కోట్లు మంజూరైంది. త్వరలోనే ఆయా జిల్లాల కలెక్టర్ల ఆమోదంతో వారి బ్యాంకు ఖాతాల్లో జమ చేయనున్నారు.

ఒక్కొక్కరికి రూ.28 వేలు

★ కొవిడ్-19 కారణంగా ఒకరు లేదా ఇద్దరు తల్లిదండ్రులు మృత్యువాత పడిన కుటుంబాలకు చెందిన 18ఏళ్లలోపు బాల, బాలికలను ఆదుకోవడానికి మిషన్ వాత్సల్య పథకం ద్వారా ప్రతి నెలా ఒక్కొక్కరికీ రూ.4 వేలు ప్రకారం ప్రోత్సాహకాన్ని అందిస్తున్నారు. ఇందులో భాగంగా 2025 ఏప్రిల్ నుంచి అక్టోబరు దాకా ఏడు నెలలకు సంబంధించి ఒక్కొక్కరికి రూ.28 వేలు ప్రకారం వారి బ్యాంకు ఖాతాల్లో జమ చేయనున్నారు. నిధులు రాష్ట్ర ప్రభుత్వం మంజూరు చేసింది.

ఉమ్మడి జిల్లాలో అర్హత ఉన్న బాలబాలికలు : 998 (వీరిలో అనంతపురంలో 570, శ్రీసత్యసాయిలో 428)

ప్రోత్సాహం : 18 ఏళ్లు పూర్తయ్యేంతవరకు..

మంజూరు: అనంత జిల్లాకు రూ.1.6 కోట్లు, శ్రీసత్యసాయి జిల్లాకు రూ.1.2 కోట్లు

★ **చెల్లిస్తారిలా:** కలెక్టర్ల ఆమోదం తీసుకోవడానికి ప్రత్యేక దస్త్రాలు పంపనున్నాం. సీఎఫ్‌ఎంఎస్ ద్వారా బిల్లులు అందిస్తాం. లబ్ధిదారుల సమగ్ర వివరాలు జత చేయాల్సి ఉంది.

- అనంత ఐసీడీఎస్ పీడీ అరుణకుమారి

సోదరులు.. రికార్డుల సాధకులు

చిన్న వయసులోనే ఇరువురు సోదరులు కఠోర సాధన చూస్తూ మార్షల్ ఆర్ట్స్‌లో ప్రతిభ చాటి నోబెల్ బుక్ ఆఫ్ వరల్డ్ రికార్డులో స్థానం సంపాదించారు. గత నెలలో సోదరులు లక్కీసాయి నరసింహారెడ్డి 3.25 నిమిషాల్లో 100 టైల్స్‌ను పగలకొట్టడం, గౌతమ్‌కుమార్‌రెడ్డి 5.9 నిమిషాల్లో వంద ట్యూబ్ లైట్లను పగలగొట్టినందుకు బుధవారం నోబెల్ బుక్ ఆఫ్ వరల్డ్ రికార్డులో స్థానం దక్కించుకున్నట్లు శిక్షకుడు సాయిబాబా తెలిపారు. కడప జిల్లా కొండాపురం మండలం సుగుమంచిపల్లికి చెందిన నీలకంఠారెడ్డి, స్వాతిల కుమారులు లక్కీసాయి నరసింహారెడ్డి, గౌతమ్‌కుమార్ రెడ్డిలు. తండ్రి నీలకంఠారెడ్డి వ్యవసాయం చేసుకుంటూ ఇరువురిని తాడిపత్రిలోని ఓ ప్రైవేట్ పాఠశాలలో విద్యార్థులకు ఇష్టమైన మార్షల్ ఆర్ట్స్‌లో శిక్షణ ఇప్పించారు. విద్యార్థులు తైక్వాండో, మార్షల్ ఆర్ట్స్‌లో ప్రతిభ చాటి అనేక పతకాలు సాధిస్తున్నారు. నిత్యసాధనతో నోబెల్ బుక్ ఆఫ్ వరల్డ్‌లో స్థానం సాధ్యమైందని శిక్షకుడు సాయిబాబా తెలిపారు. విద్యార్థులు ప్రతిభ చాటడంతో పలువురు విద్యాధికారులు ధ్రువపత్రాలు, పతకాలను అందజేశారు. - న్యూస్‌టుడే, తాడిపత్రి

భయం.. అయోమయం!

- తరిమెలలో మృతదేహాలను పట్టించుకోని తీరు

మృతదేహాలను అంబులెన్సులో తరిమెల తరలిస్తున్న సీఐ కౌలుట్లయ్య, ఎస్సై సాగర్

బుక్కరాయసముద్రం, శింగనమల, న్యూస్‌టుడే : మొండెం నుంచి తలను వేరుచేసిన ఉదంతం కళ్ల ముందు.. ఇద్దరిని చంపేసిన దుర్ఘటన.. సాక్ష్యం చెబితే అంతు చూస్తామన్న బెదిరింపులు.. వీటన్నింటి మధ్య శింగనమల మండలం.. తరిమెల గ్రామం చిగురుటాకులా వణికింది. ఫలితంగా అక్కడ మౌనం రాజ్యమేలింది. తరిమెలలో గత సోమవారం అర్ధరాత్రి జరిగిన జంటహత్యల ఘటన జిల్లాలోనే పెను సంచలనంగా మారింది. హత్యకు గురైన ఎల్లమ్మ ఆమె కుమారుడు చిన్నా మృతదేహాలకు సీఐ కౌలుట్లయ్య, ఎస్సై సాగర్ దగ్గరుండి అనంతపురం వైద్యశాలలో శవపరీక్షలు నిర్వహించారు. ఇద్దర్నీ హత్య చేసిన తర్వాత నిందితులు ఎల్లమ్మ మొండెం నుంచి తలను వేరు చేసి చేతపట్టుకొని, వేటకొడవళ్లతో గ్రామంలో తిరిగారని ప్రత్యక్షసాక్షులు చెబుతున్నారు. ఎవరైనా సాక్ష్యం చెబితే ఊరుకొనేది లేదని, సాక్ష్యం చెప్పడానికి వస్తే బెయిల్‌పై బయటకు వచ్చిన తర్వాత అంతు చూస్తామని నిందితులు హెచ్చరించినట్లు తెలిసింది. మృతదేహాలకు అంత్యక్రియలు చేయడానికి వారి బంధువులు భయంతో ఎవరూ రాలేదు. ఎస్పీ జగదీశ్ ప్రజలకు ధైర్యం చెప్పినా ప్రయోజనం లేకపోయింది. తోటి అంగన్‌వాడీ ఉద్యోగులతో కలిసి సీఐ కౌలుట్లయ్య, ఎస్సైలు సాగర్, విజయ్‌కుమార్ మృతదేహాలను తరిమెల తరలించి దగ్గరుండి అంత్యక్రియలు చేయించారు.

మగ్గం పట్టుతప్పుతోంది

కిలో ముడిసరకు రూ.6,700కు చేరిక

ధర్మవరం, న్యూస్‌టుడే: పట్టుచీరల తయారీలో వినియోగించే ముడిపట్టు ధర కిలో రూ.6,700కు చేరింది. దీంతో మగ్గాల నిర్వహణ కష్టంగా మారింది. పట్టుగూళ్ల ఉత్పత్తి నాలుగు నెలలుగా భారీగా తగ్గింది. రీలర్లకు సరిపడా పట్టుగూళ్లు లభించకపోవడంతో ముడిపట్టు ఉత్పత్తి పడిపోయింది. చేనేత పరిశ్రమపై ఆధారపడిన వారు కర్ణాటక రాష్ట్రంలోని బెంగళూరు, చిల్లగట్ట నుంచి ముడిపట్టును కొనుగోలు చేస్తున్నారు. డిమాండుకు తగ్గట్టు ముడిపట్టు ఉత్పత్తి జరగకపోవడంతో ధర పెరుగుతోంది.

చేనేతలపై భారం

మగ్గం నేస్తున్న చంద్రశేఖర్

గత ఏడాది నవంబరులో ముడిపట్టు కిలో రూ.4,700 ఉండేది. ప్రతినెలా రూ.500 వరకు పెరుగుతూ వస్తోంది. నాలుగు నెలల వ్యవధిలో కిలో ధర రూ.2 వేలు పెరిగింది. వెండి ధరల పెరుగుదలతో పట్టుచీరల్లో వాడే జరీ ధరలు పెరిగాయి. దీంతో ఒక మగ్గంపై నెలకు ఆరు పట్టుచీరలు తయారు చేయించే నిర్వాహకులు వాటి సంఖ్యను తగ్గిస్తూ వస్తున్నారు. నెలకు 3 నుంచి 4 చీరలు మాత్రమే తయారు చేస్తున్నారు. ఫలితంగా కార్మికుల ఉపాధికి కోత పడుతోంది.

- ఉమ్మడి జిల్లాలో 24 వేల చేనేత మగ్గాలు ఉన్నాయి.
- ధర్మవరం, సోమందేపల్లి, ముదిరెడ్డిపల్లి, గోరంట్ల, తాడిపత్రి, పెద్దపప్పూరు, సిండికేట్ నగర్, ఉరవకొండ ప్రాంతాల్లో ఎక్కువగా మగ్గాలపై పట్టుచీరలు తయారవుతున్నాయి.
- ప్రతి నెలా 1.50 లక్షల పట్టు చీరలు తయారయ్యేవి. ముడిపట్టు ధరల పెరుగుదలతో 40 వేలకు తగ్గిపోయింది.

చీరల తయారీ కష్టం

- శంకరచంద్రశేఖర్, చేనేత మగ్గాల నిర్వాహకుడు

ముడిపట్టు, జరీ ధరలు పెరిగాయి. మగ్గాలపై పట్టుచీర తయారు చేసి విక్రయించాలంటే గిట్టుబాటు కావడంలేదు. ధరలు ఇలాగే పెరిగితే కష్టతరం అవుతుంది.

కందుల కొనుగోళ్ల జోరు

యార్డులో కందుల నాణ్యత పరిశీలిస్తున్న అధికారులు

అనంతపురం (వ్యవసాయం), న్యూస్‌టుడే: జిల్లాలో గత ఖరీఫ్‌లో కంది పంటను ఏపీ మార్క్‌ఫెడ్, నాఫెడ్ ప్రభుత్వ రంగ సంస్థలు కందులు కొనుగోలు చేస్తున్నాయి. దీంతో కొనుగోలు ఊపందుకున్నాయి. పంట కొనుగోలుకు నిబంధన ఏం లేదని, ఎంత పంటయినా కొనేందుకు సిద్ధంగా ఉన్నామని ఆయా సంస్థల ప్రతినిధులు పేర్కొంటున్నారు.

జిల్లాలో..
ఏపీ మార్క్‌ఫెడ్ కేంద్రాలు : 31
నాఫెడ్ కేంద్రాలు: 3
ఉండాల్సిన తేమశాతం : 12
తేమ ఎక్కువుంటే: ఆరబెట్టుకుని కేంద్రాలకు శాంపుల్లను తీసుకురావాలి.

తప్పనిసరి: రైతు సేవా కేంద్రాల్లో ముందుగా ఈ-పంట నమోదు తప్పనిసరి. ఆధార్ బ్యాంకు పుస్తకం, సెల్‌ఫోన్ నంబరు, పట్టాదారు పాసుపుస్తకం తీసుకెళ్లాలి. రిజిస్ట్రేషన్ ప్రకారం కొనుగోలు తేదీని రైతుకు సంక్షిప్త సమాచారం పంపుతారు. ప్రభుత్వ మద్దతు ధరతో రైతు కంది పంటను తీసుకెళ్లి అమ్ముకోవచ్చు.

రిజిస్ట్రేషన్ చేసుకున్నది : 17 వేలమంది

వీరిలో పంట అమ్ముకున్నది : 6,966 మంది

ఇప్పటివరకు కొనుగోళ్లు: రూ.92 కోట్ల విలువైన 11,500 మెట్రిక్ టన్నులు (ఏపీ మార్క్‌ఫెడ్ 8,300 మెట్రిక్ టన్నులు, నాఫెడ్ రూ.3,200 మెట్రిక్ టన్నులు)

రూ.30 కోట్లకు ప్రతిపాదనలు

30 కేంద్రాల్లో కందులు కొనుగోలు చేస్తున్నాం. కొన్న పంట కేంద్రాల నుంచి గోదాములకు బస్తాలు చేరాలి. వచ్చే వారంలో రైతు ఖాతాలకు నేరుగా సొమ్ము జమ చేస్తాం

- పిన్నేశ్వరీ, జిల్లా మేనేజర్ (ఏపీ మార్క్‌ఫెడ్)

ఇంటర్ పరీక్షలకు పకడ్బందీ ఏర్పాట్లు

అనంతపురం విద్య, న్యూస్‌టుడే: ఇంటర్మీడియట్ పబ్లిక్ పరీక్షల నిర్వహణ పకడ్బందీగా నిర్వహించాలని ఆర్జేడీ సురేష్‌బాబు ఆదేశించారు. ఆయన బుధవారం జిల్లాలోని పలు పరీక్షా కేంద్రాలు, ప్రశ్నపత్రాలు భద్రపరిచే స్ట్రాంగ్ రూమ్‌లను పరిశీలించారు. ప్రభుత్వ కొత్తూరు జూనియర్ కళాశాలల్లో ఏర్పాట్లు చేపట్టాలని సూచించారు. సంకల్ప్ పేరుతో నిర్వహిస్తున్న ఇంటర్ విద్యార్థుల శిక్షణ తరగతులపై ఆరా తీశారు. పరీక్షలకు సన్నద్ధత ఎలా సాగుతుందో అడిగి తెలుసుకున్నారు. అనంతరం ప్రయోగ పరీక్షలు జరుగుతున్న కేంద్రాలను తనిఖీ చేశారు. ఆయన వెంట ఆర్ఐవో వెంకటరమణనాయక్, జూనియర్ కళాశాల ప్రిన్సిపల్ రఘునాథరెడ్డి తదితరులున్నారు.

ఏళ్ల చరిత్ర.. పట్టదా వెత

గుత్తి రైల్వేజంక్షన్ పరిస్థితి అధ్వానంగా తయారైంది. ఏళ్ల చరిత్ర ఉన్నా రైల్వేస్టేషన్‌ను అధికారులు పట్టించుకోవడం లేదు. గతేడాది కిందట స్టేషన్ అభివృద్ధి పేరుతో బుకింగ్ కార్యాలయం వద్ద పెద్ద గుంత తీసి వదిలేశారు. అది రాకపోకలకు ప్రమాదకరంగా మారింది. ఇప్పటికైనా అధికారులు స్పందించాలని ప్రయాణికులు కోరుతున్నారు. - న్యూస్‌టుడే, గుత్తి గ్రామీణం

ఎంజి బ్రదర్స్ టివిఎస్-అనంతపురం: 9581225568 | పిఎంకెఆర్ టివిఎస్-అనంతపురం: 8548929555 | ఎంకెఆర్ టివిఎస్-ధర్మవరం: 8333929555 | ఈశ్వర్ టివిఎస్-హిందూపూర్: 9440732710 | ఎస్ఎల్ఎన్ టివిఎస్-తాడిపత్రి 8886611915 | పిఎంకెఆర్ టివిఎస్- రామ్‌నగర్: 9391002523 | పిఎంకెఆర్ టివిఎస్-గుంతకల్: 9963292974 | ఎంకెఆర్ టివిఎస్-కదిరి: 8332929555 | ఎస్ఎల్ఎన్ టివిఎస్-గుత్తి: 8886611912 | శ్రీ రంగనాథస్వామి ఎంటర్‌ప్రైజెస్-రాయదుర్గం: 9533447686 | ఎస్‌బిఆర్ఎస్ మోటార్స్-పామిడి: 9848267272 | శ్రీ సాయి బాలాజీ మోటార్స్-కళ్యాణదుర్గం: 8331929555 | శ్రీ గౌరీ శంకర్ మోటార్స్- ఉరవకొండ: 9705254454 | ఎంఎన్ఆర్ మోటార్స్-కణేకల్: 9550798884 | కర్ల ఆటోమొబైల్స్-ఓబులదేవర చెరువు: 9666564848 | శ్రీ వాసవి ఆటోస్-గోరంట్ల: 9440255553 | పద్మనాభ మోటార్స్-మడకశిర: 8500293449 | సాయిగీతా మోటార్స్-పెనుకొండ: 9493420477 | శ్రీ బాలాజీ ఆటోమోటివ్స్-యాడికి: 7396755194.

(c) eenadu

The Anantapur District Cooperative Central Bank Ltd.,
Subhash Road, Anantapuramu - 515001 (Andhra Pradesh)
E-mail: adccbankatp@gmail.com ceo_atpr@apcob.org
Estt : 03-02-1919 WEB: www.anantapurdccb.org

మహాజన సభ సమావేశపు ఆహ్వానం ప్రకటన

ఇందుమూలముగా తెలియచేయడమేమనగా అనంతపురము జిల్లా సహకార కేంద్ర బ్యాంకు లిమిటెడ్ యొక్క 130వ మహాజన సభను **తేది 20-02-2026 (శుక్రవారం) ఉదయం గం. 11.00 ని॥లకు** బ్యాంకు యొక్క ప్రధాన కార్యాలయము, సుభాష్ రోడ్డు, అనంతపురము నందలి డా॥ శ్రీ నీలం సంజీవరెడ్డి సహకార సమావేశ భవనము (మీటింగ్ హాల్) నందు జరుపుటకు నిర్ణయించడమైనది. కావున ఎ.డి.సి.సి. బ్యాంకుకు అనుబంధముగా ఉన్న అర్హత కలిగిన అన్ని సహకార సంఘముల PIC/ ఛైర్‌పర్సన్స్ అందరూ హాజరు కావలసినదిగా కోరడమైనది.

అనంతపురము
తేది: 04-02-2026

సం/- ముఖ్య కార్యనిర్వాహణాధికారి
అనంతపురము జిల్లా సహకార కేంద్ర బ్యాంకు లి., అనంతపురము

SHRIRAM Finance **శ్రీరామ్ ఫైనాన్స్ లిమిటెడ్**

రిజిస్టర్డ్ ఆఫీస్: శ్రీ టవర్స్, ప్లాట్ నెం. 14ఎ, సౌత్ ఫేస్, ఇండస్ట్రియల్ ఎస్టేట్, గిండి, చెన్నై-600032.
బ్రాంచి ఆఫీస్: 20/342, టివిఎస్ షోరూమ్ పై అంతస్తు, 1వ అంతస్తు, బళ్ళారి రోడ్డు, గుంతకల్-515801.

2002 సెక్యూరిటీ ఇంటరెస్ట్ (ఎన్‌ఫోర్స్‌మెంట్) నిబంధనలలోని రూల్ 8 (6) క్రింద 30 రోజులు అయిన తర్వాత అమ్మకాన్ని తెలుపుతూ ఋణగ్రహీతకు ఇవ్వబడిన ఉద్దేశిత అమ్మకం ప్రకటన.

ఋణగ్రహీతలు / హామీదారుల వివరాలు: 1. కల్లమడి చంద్ర శేఖర్ బాబు, తండ్రి: కె. చెన్నకేశవులు, నివాసం: డి. నెం. 1/932, మహర్షి కాలనీ, గుత్తి, అనంతపురం జిల్లా - 515401. **2. కె. లలిత లక్ష్మి @ కె. లక్ష్మి,** భర్త: కల్లమడి చంద్ర శేఖర్ బాబు, నివాసం: డి.నెం. 1/932, మహర్షి కాలనీ, గుత్తి, అనంతపురం జిల్లా - 515401. **3. వనమాల కొండా రెడ్డి,** తండ్రి: వి. వెంకటరామిరెడ్డి, నివాసం: డి. నెం. 2-70, బజారు వీధి, జి. ఎర్రగుడి, తుగ్గలి మండలం, కర్నూలు జిల్లా - 518390.

సర్/మేడమ్,

విషయం: 2002 సెక్యూరిటీ ఇంటరెస్ట్ (ఎన్‌ఫోర్స్‌మెంట్) నిబంధనలతో చదువుకొనేలా 2002 సెక్యూరిటైజేషన్ మరియు రీకన్‌స్ట్రక్షన్ ఆఫ్ ఫైనాన్షియల్ అస్సెట్స్ మరియు ఎన్‌ఫోర్స్‌మెంట్ ఆఫ్ సెక్యూరిటీ ఇంటరెస్ట్ చట్టం ద్వారా ఋణదాతకు బకాయి పడిన మొత్తాలను వసూలు చేయుటకు **కల్లమడి చంద్ర శేఖర్ బాబు** గారికి చెందిన ఆస్తుల అమ్మకం గురించి నిర్దేశించిన అమ్మకం ప్రకటన.

సూచిక: ఋణ ఒప్పందం నెంబరు: GNTKLTF2108300005. Loan Amount: 25,00,000/-

మేము మెస్సర్స్ శ్రీరామ్ ఫైనాన్స్ లిమిటెడ్ (గతంలో "శ్రీరామ్ సిటీ యూనియన్ ఫైనాన్స్ లిమిటెడ్" గా పిలువబడేది). ఎన్.సి.ఎల్.టి, చెన్నై, తేది:09-11-2022, సి.పి.నెం.69-76 ఆఫ్ 2002 యొక్క ఉత్తర్వుల ప్రకారం శ్రీరామ్ సిటీ యూనియన్ ఫైనాన్స్ లిమిటెడ్ శ్రీరామ్ ట్రాన్స్‌పోర్ట్ ఫైనాన్స్ కంపెనీ లిమిటెడ్‌లో విలీనమైనది మరియు శ్రీరామ్ ట్రాన్స్‌పోర్ట్ ఫైనాన్స్ కంపెనీ లిమిటెడ్‌గా మార్చబడినది) మరియు ఆ తరువాత (30.11.2022 తేది నాటి కార్పొరేట్ ఫైనాన్స్ మంత్రిత్వ శాఖ లేఖ) ద్వారా శ్రీరామ్ ఫైనాన్స్ లిమిటెడ్ గా తిరిగి పేరు పెట్టుటకు ఆమోదం పొందిన మేము కంపెనీల చట్టం క్రింద తదనంతరం, కార్పొరేట్ వ్యవహారాల మంత్రిత్వ శాఖ కింద కంపెనీల రిజిస్ట్రార్ ధృవీకరించిన "పేరు మార్పుకు అనుగుణంగా ఇన్‌కార్పొరేషన్ సర్టిఫికేట్" ప్రకారం ది.30.11.2022 నుండి అమలులోకి వచ్చేలా మెస్సర్స్ శ్రీరామ్ ట్రాన్స్‌పోర్ట్ ఫైనాన్స్ కంపెనీ లిమిటెడ్ పేరు మెస్సర్స్ శ్రీరామ్ ఫైనాన్స్ లిమిటెడ్‌గా మార్చబడింది. మా రిజిస్టర్డ్ కార్యాలయం: శ్రీ టవర్స్ ప్లాట్ నెం. 14ఎ, సౌత్ ఫేజ్, ఇండస్ట్రియల్, ఎస్టేట్, గిండి, చెన్నై-600032 మరియు పరిపాలన కార్యాలయం: 6వ అంతస్తు (లెవెల్ 2), బిల్డింగ్ నెం. క్యూ2, ఆరం క్యూ పార్క్, జెన్ 4/1, టిటిసి, థానే బేలాపూర్ రోడ్డు, ఘన్సోలీ, నవీ ముంబై-400710 మరియు దాని డివిజనల్/బ్రాంచి కార్యాలయాలలో ఒకటి శ్రీరామ్ ఫైనాన్స్ లిమిటెడ్, డి.నెం. 20/342, టి.వి.ఎస్ షోరూమ్ పై అంతస్తులో, 1వ అంతస్తు, బళ్లారి రోడ్డు-515801 వద్ద ఉంది. ఇందుమూలముగా ఈ క్రింది నోటీసు జారీ చేస్తున్నాము.

సెక్యూర్డ్ ఋణదాత శ్రీరామ్ ఫైనాన్స్ లిమిటెడ్ వారు సెక్యూరిటైజేషన్ మరియు రీకన్‌స్ట్రక్షన్ ఆఫ్ ఫైనాన్షియల్ అస్సెట్స్ మరియు ఎన్‌ఫోర్స్‌మెంట్ ఆఫ్ సెక్యూరిటీ ఇంటరెస్ట్ చట్టం 2002లోని సెక్షన్ 13(2) క్రింద **తేది.25-03-2024**న జారీ చేసిన డిమాండ్ నోటీసుతో పేర్కొన్న **రూ. 22,92,768/-** (అక్షరాలా ఇరవై రెండు లక్షల తొంభై రెండు వేల ఏడు వందల అరవై ఎనిమిది రూపాయలు మాత్రమే). మొత్తాన్ని నిర్దేశించిన కాలపరిమితిలోగా మీరు చెల్లించవలెను. మీరు సదరు నోటీసులో నిర్దేశించిన [illegible]

కల్లమడి చంద్ర శేఖర్ బాబు గారికి చెందిన ఆస్తుల వివరాలు
గుత్తి సబ్ రిజిస్ట్రార్ నందు సైడ్ డాక్యుమెంట్ నెం. 4192/2021

అనంతపురము జిల్లా, రిజిస్ట్రేషన్ జిల్లా, గుత్తి సబ్-రిజిస్ట్రార్, గుత్తి గ్రామ ఖాతాల ప్రకారం పట్టా నెం. 1411, సర్వే నెం. 19/సి1 నందు గల మొత్తం విస్తీర్ణం ఎకరా 3.32 సెంట్లలలో ఎకరా 1.76 సెంట్లు విస్తీర్ణం కలిగిన భూమి. **హద్దులు: తూర్పు:** ఎమ్. వెంకటేష్ గారి భూమి, **పడమర:** ఎమ్. ఆంజనేయులు గారి భూమి, **ఉత్తరం:** రోడ్డు, **దక్షిణం:** ఎమ్. పెద్దలింగన్న గారి భూమి.

తేది: 02-02-2026
ప్రదేశం: గుంతకల్

అధీకృత అధికారి
శ్రీరామ్ ఫైనాన్స్ లిమిటెడ్

SHRIRAM Finance **శ్రీరామ్ ఫైనాన్స్ లిమిటెడ్**

రిజిస్టర్డ్ ఆఫీస్: శ్రీ టవర్స్, ప్లాట్ నెం. 14ఎ, సౌత్ ఫేజ్, ఇండస్ట్రియల్ ఎస్టేట్, గిండి, చెన్నై-600032.
బ్రాంచి ఆఫీస్: శ్రీరామ్ ఫైనాన్స్ లిమిటెడ్, డి.నెం.13/11, విష్ణుప్రియ కాంప్లెక్స్, సుభాష్ రోడ్డు, అనంతపురము జిల్లా-515001.

ఉద్దేశిత అమ్మకం ప్రకటన
(రూల్ 8(6)) (స్థిరాస్తి కొరకు)

విషయం: లోన్ ఖాతా నెం. ANTP2TF2103090003

సెక్యూరిటైజేషన్ అండ్ రీకన్‌స్ట్రక్షన్ ఆఫ్ ఫైనాన్షియల్ అస్సెట్స్ అండ్ ఎన్‌ఫోర్స్‌మెంట్ ఆఫ్ సెక్యూరిటీ ఇంటరెస్ట్ యాక్ట్, 2002 (54 ఆఫ్ 2002) కింద ఒక సెక్యూర్డ్ క్రెడిటార్ అయిన మెస్సర్స్ శ్రీరామ్ ఫైనాన్స్ లిమిటెడ్ (గతంలో "శ్రీరామ్ సిటీ యూనియన్ ఫైనాన్స్ లిమిటెడ్, ఎన్.సి.ఎల్.టీ చెన్నై వారి ఉత్తర్వుల ప్రకారం "శ్రీరామ్ ట్రాన్స్‌పోర్ట్ ఫైనాన్స్ లిమిటెడ్" తో విలీనం చేయబడింది మరియు తదనంతరం 30-11-2022 నుండి "శ్రీరామ్ ట్రాన్స్‌పోర్ట్ ఫైనాన్స్ లిమిటెడ్ పేరు "శ్రీరామ్ ఫైనాన్స్ లిమిటెడ్‌గా మార్చబడింది) సెక్యూర్డ్ క్రెడిటార్ మరియు మినిస్ట్రీ ఆఫ్ కార్పొరేట్ అఫైర్స్ కింద రిజిస్ట్రార్ ఆఫ్ కంపెనీస్ ద్వారా ధృవీకరించబడిన ఇన్‌కార్పొరేషన్ సర్టిఫికేట్ ప్రకారం మా రిజిస్టర్డ్ ఆఫీస్ శ్రీ టవర్స్, ప్లాట్ నెం.14ఎ, సౌత్ ఫేజ్, ఇండస్ట్రియల్ ఎస్టేట్, గిండి, చెన్నై- 600032లో ఉన్నది. మా అడ్మినిస్ట్రేటివ్ ఆఫీస్ 6వ అంతస్తు (లెవల్ 2), బిల్డింగ్ నెం.క్యూ2, ఆరమ్ క్యూ పార్క్, జెన్ 4/1, టిటిసి, థనే బేలాపూర్ రోడ్డు, ఘన్సోలి, నవీ ముంబై-400710 లో ఉన్నది. మరియు మా డివిజనల్ / బ్రాంచి ఆఫీస్: శ్రీరామ్ ఫైనాన్స్ లిమిటెడ్, డి.నెం.13/11, విష్ణుప్రియ కాంప్లెక్స్, సుభాష్ రోడ్డు, అనంతపురము జిల్లా-515001 లో ఉన్నది. సదరు చట్టంలోని సెక్షన్ 13(2) కింద **28-12-2023** తేదీన ఈ క్రింది ఋణగ్రహీతలకు డిమాండ్ నోటీసు జారీ చేయడమైనది: **ఋణగ్రహీతలు: 1. నల్లపాటి రామకృష్ణ,** తండ్రి: నల్లపాటి అశ్వర్థ, నివాసం: డి. నెం. 12-2-672-24, అశోక్ నగర్, అంబేద్కర్ భవన్ దగ్గర, అనంతపురం టౌన్ & జిల్లా-515001. **2. కరణం శైల కుమారి,** భర్త: నల్లపాటి రామకృష్ణ, నివాసం: డి.నెం. 12-2-672, సాయి నగర్, సరస్వతి విద్యామందిర్ దగ్గర, అనంతపురం టౌన్ & జిల్లా-515001. **3. రాయవరం రామా నాయుడు,** తండ్రి: లేట్ ఆర్. చిన్న బోలయ్య, నివాసం: 5-15, రంగాపురం, గూగూడు, అనంతపురం జిల్లా-515425

అందులో పేర్కొన్న మొత్తాన్ని అనగా **రూ. 1,16,86,053/-** (అక్షరాలా ఒక కోటి పదహారు లక్షల ఎనభై ఆరు వేల యాభై మూడు రూపాయలు మాత్రమే) మరియు దానికి అదనంగా రావలసిన వడ్డీ మరియు ఇతర ఒప్పంద ఛార్జీలతో కలిపి సదరు నోటీసు అందిన తేదీ నుండి 60 రోజులలోపు తిరిగి చెల్లించవలసిందిగా కోరడమైనది.

ఋణగ్రహీత(లు) బకాయి సొమ్మును తిరిగి చెల్లించుటలో విఫలమైనందున ఈ ప్రకటన ద్వారా [illegible]

స్థిరాస్తి వివరాలు

[illegible]

తేది: 30-01-2026
ప్రదేశం: అనంతపూర్

అధీకృత అధికారి
శ్రీరామ్ ఫైనాన్స్ లిమిటెడ్

SHRIRAM Finance **శ్రీరామ్ ఫైనాన్స్ లిమిటెడ్**

రిజిస్టర్డ్ ఆఫీస్: శ్రీ టవర్స్, ప్లాట్ నెం. 14ఎ, సౌత్ ఫేజ్, ఇండస్ట్రియల్ ఎస్టేట్, గిండి, చెన్నై-600032.
బ్రాంచి ఆఫీస్: శ్రీరామ్ ఫైనాన్స్ లిమిటెడ్, హెచ్.నెం.4-56, ప్లాట్ నెం.59, 2వ అంతస్తు, విద్యుత్ నగర్, అనంతపురము.

2002 సెక్యూరిటీ ఇంటరెస్ట్ (ఎన్‌ఫోర్స్‌మెంట్) నిబంధనలలోని రూల్ 8 (6) క్రింద 30 రోజులు అయిన తర్వాత అమ్మకాన్ని తెలుపుతూ ఋణగ్రహీతకు ఇవ్వబడిన ఉద్దేశిత అమ్మకం ప్రకటన.

ఋణగ్రహీతలు / హామీదారుల వివరాలు: 1. తలారి రవి కుమార్, తండ్రి: టి. సూర్యనారాయణ, చిరునామా: డి.నెం. 7-165, గుజ్జల శారదాదేవి నగర్, బుక్కరాయసముద్రం, అనంతపురం జిల్లా-515001. **2. తలారి రమణమ్మ,** భర్త: తలారి ఆదినారాయణ, చిరునామా: డి.నెం. 7-165, గుజ్జల శారదాదేవి నగర్, బుక్కరాయసముద్రం, అనంతపురం జిల్లా-515001. **3. డి. సురేష్,** తండ్రి: డి. పందారప్ప, చిరునామా: డి.నెం. 1-82, ఎస్.సి కాలనీ, మీనహళ్లి, కనేకల్, అనంతపురం జిల్లా-515871.

సర్/మేడమ్,

విషయం: 2002 సెక్యూరిటీ ఇంటరెస్ట్ (ఎన్‌ఫోర్స్‌మెంట్) నిబంధనలతో చదువుకొనేలా 2002 సెక్యూరిటైజేషన్ మరియు రీకన్‌స్ట్రక్షన్ ఆఫ్ ఫైనాన్షియల్ అస్సెట్స్ మరియు ఎన్‌ఫోర్స్‌మెంట్ ఆఫ్ సెక్యూరిటీ ఇంటరెస్ట్ చట్టం ద్వారా ఋణదాతకు బకాయి పడిన మొత్తాలను వసూలు చేయుటకు **తలారి రవి కుమార్** గారికి చెందిన ఆస్తుల అమ్మకం గురించి నిర్దేశించిన అమ్మకం ప్రకటన.

సూచిక: ఋణ ఒప్పందం నెంబరు: ANAN2TF2303110005. Loan Amount: 25,00,000/-

మేము మెస్సర్స్ శ్రీరామ్ ఫైనాన్స్ లిమిటెడ్ (గతంలో "శ్రీరామ్ సిటీ యూనియన్ ఫైనాన్స్ లిమిటెడ్" గా పిలువబడేది). ఎన్.సి.ఎల్.టి, చెన్నై, తేది:09-11-2022, సి.పి.నెం.69-76 ఆఫ్ 2002 యొక్క ఉత్తర్వుల ప్రకారం శ్రీరామ్ సిటీ యూనియన్ ఫైనాన్స్ లిమిటెడ్ శ్రీరామ్ ట్రాన్స్‌పోర్ట్ ఫైనాన్స్ కంపెనీ లిమిటెడ్‌లో విలీనమైనది మరియు శ్రీరామ్ ట్రాన్స్‌పోర్ట్ ఫైనాన్స్ కంపెనీ లిమిటెడ్‌గా మార్చబడినది) మరియు ఆ తరువాత (30.11.2022 తేది నాటి కార్పొరేట్ ఫైనాన్స్ మంత్రిత్వ శాఖ లేఖ) ద్వారా శ్రీరామ్ ఫైనాన్స్ లిమిటెడ్ గా తిరిగి పేరు పెట్టుటకు ఆమోదం పొందిన మేము కంపెనీల చట్టం క్రింద తదనంతరం, కార్పొరేట్ వ్యవహారాల మంత్రిత్వ శాఖ కింద కంపెనీల రిజిస్ట్రార్ ధృవీకరించిన "పేరు మార్పుకు అనుగుణంగా ఇన్‌కార్పొరేషన్ సర్టిఫికేట్" ప్రకారం ది.30.11.2022 నుండి అమలులోకి వచ్చేలా మెస్సర్స్ శ్రీరామ్ ట్రాన్స్‌పోర్ట్ ఫైనాన్స్ కంపెనీ లిమిటెడ్ పేరు మెస్సర్స్ శ్రీరామ్ ఫైనాన్స్ లిమిటెడ్‌గా మార్చబడింది. మా రిజిస్టర్డ్ కార్యాలయం: శ్రీ టవర్స్ ప్లాట్ నెం. 14ఎ, సౌత్ ఫేజ్, ఇండస్ట్రియల్, ఎస్టేట్, గిండి, చెన్నై-600032 మరియు పరిపాలన కార్యాలయం: 6వ అంతస్తు (లెవెల్ 2), బిల్డింగ్ నెం. క్యూ2, ఆరం క్యూ పార్క్, జెన్ 4/1, టిటిసి, థానే బేలాపూర్ రోడ్డు, ఘన్సోలీ, నవీ ముంబై-400710 మరియు దాని డివిజనల్/బ్రాంచి కార్యాలయాలలో ఒకటి శ్రీరామ్ ఫైనాన్స్ లిమిటెడ్, హెచ్.నెం.4-56, ప్లాట్ నెం.59, 2వ అంతస్తు, విద్యుత్ నగర్, అనంతపురము జిల్లా-515001 వద్ద ఉంది. ఇందుమూలముగా ఈ క్రింది నోటీసు జారీ చేస్తున్నాము.

సెక్యూర్డ్ ఋణదాత శ్రీరామ్ ఫైనాన్స్ లిమిటెడ్ వారు సెక్యూరిటైజేషన్ మరియు రీకన్‌స్ట్రక్షన్ ఆఫ్ ఫైనాన్షియల్ అస్సెట్స్ మరియు ఎన్‌ఫోర్స్‌మెంట్ ఆఫ్ సెక్యూరిటీ ఇంటరెస్ట్ చట్టం 2002లోని సెక్షన్ 13(2) క్రింద **తేది.25-06-2025**న జారీ చేసిన డిమాండ్ నోటీసుతో పేర్కొన్న **రూ. 37,51,855/-** (అక్షరాలా ముప్పై ఏడు లక్షల యాభై ఒక్క వేల ఎనిమిది వందల యాభై ఐదు రూపాయలు మాత్రమే). మొత్తాన్ని నిర్దేశించిన కాలపరిమితిలోగా మీరు చెల్లించవలెను. మీరు సదరు నోటీసులో నిర్దేశించిన కాలపరిమితిలోగా బకాయి మొత్తాన్ని చెల్లించనందున అధీకృత అధికారి, శ్రీరామ్ ఫైనాన్స్ లిమిటెడ్ [illegible]

[illegible] ఉత్తరం వైపు: 43.6 చ.అ.లు లేదా 13.29 మీటర్లు, దక్షిణం వైపు: 30.10 చ.అ.లు లేదా 9.18 మీటర్లు, ఉత్తరం-దక్షిణం తూర్పు వైపు: 123.81 చ.అ.లు లేదా 37.76 మీటర్లు, పడమర వైపు: 132.6 అడుగులు లేదా 40.44 మీటర్లు, కొలతల ప్రకారం మొత్తం 571.1 చదరపు గజముల విస్తీర్ణం కలిగిన ఖాళీ ప్లాట్లు, మరియు దానికి సంబంధించిన అన్ని సులభ హక్కులు మరియు అనుబంధ స్థలములతో కలిపి.

తేది: 02-02-2026
ప్రదేశం: అనంతపూర్

అధీకృత అధికారి
శ్రీరామ్ ఫైనాన్స్ లిమిటెడ్

SHRIRAM Finance **శ్రీరామ్ ఫైనాన్స్ లిమిటెడ్**

రిజిస్టర్డ్ ఆఫీస్: శ్రీ టవర్స్, ప్లాట్ నెం. 14ఎ, సౌత్ ఫేజ్, ఇండస్ట్రియల్ ఎస్టేట్, గిండి, చెన్నై-600032.
బ్రాంచి ఆఫీస్: 20/342, టివిఎస్ షోరూమ్ పై అంతస్తు, 1వ అంతస్తు, బళ్ళారి రోడ్డు, గుంతకల్-515801.

2002 సెక్యూరిటీ ఇంటరెస్ట్ (ఎన్‌ఫోర్స్‌మెంట్) నిబంధనలలోని రూల్ 8 (6) క్రింద 30 రోజులు అయిన తర్వాత అమ్మకాన్ని తెలుపుతూ ఋణగ్రహీతకు ఇవ్వబడిన ఉద్దేశిత అమ్మకం ప్రకటన.

ఋణగ్రహీతలు / హామీదారుల వివరాలు: **1. సయ్యద్ బాషా,** తండ్రి: ఎస్. ఇబ్రహీం, నివాసం: డి.నెం. 1/62-బి, దాసరి వీధి, గుత్తి, అనంతపురం జిల్లా - 515401. **2. ఎస్. రిజ్వానా,** భర్త: ఎస్. బాషా, నివాసం: డి. నెం. 1/62-బి, దాసరి వీధి, కర్నూలు రోడ్డు, గుత్తి, అనంతపురం జిల్లా - 515401. **3. షేక్ హాజీ వలి,** తండ్రి: షేక్ మహబూబ్ సాహెబ్, నివాసం: డి.నెం. 10-357, జెండా వీధి, గుత్తి, అనంతపురం జిల్లా - 515401.

సర్/మేడమ్,

విషయం: 2002 సెక్యూరిటీ ఇంటరెస్ట్ (ఎన్‌ఫోర్స్‌మెంట్) నిబంధనలతో చదువుకొనేలా 2002 సెక్యూరిటైజేషన్ మరియు రీకన్‌స్ట్రక్షన్ ఆఫ్ ఫైనాన్షియల్ అస్సెట్స్ మరియు ఎన్‌ఫోర్స్‌మెంట్ ఆఫ్ సెక్యూరిటీ ఇంటరెస్ట్ చట్టం ద్వారా ఋణదాతకు బకాయి పడిన మొత్తాలను వసూలు చేయుటకు **సయ్యద్ బాషా** గారికి చెందిన ఆస్తుల అమ్మకం గురించి నిర్దేశించిన అమ్మకం ప్రకటన.

సూచిక: ఋణ ఒప్పందం నెంబరు: GNTKLTF2403290002. Loan Amount: 30,00,000/-

మేము మెస్సర్స్ శ్రీరామ్ ఫైనాన్స్ లిమిటెడ్ (గతంలో "శ్రీరామ్ సిటీ యూనియన్ ఫైనాన్స్ లిమిటెడ్" గా పిలువబడేది). ఎన్.సి.ఎల్.టి, చెన్నై, తేది:09-11-2022, సి.పి.నెం.69-76 ఆఫ్ 2002 యొక్క ఉత్తర్వుల ప్రకారం శ్రీరామ్ సిటీ యూనియన్ ఫైనాన్స్ లిమిటెడ్ శ్రీరామ్ ట్రాన్స్‌పోర్ట్ ఫైనాన్స్ కంపెనీ లిమిటెడ్‌లో విలీనమైనది మరియు శ్రీరామ్ ట్రాన్స్‌పోర్ట్ ఫైనాన్స్ కంపెనీ లిమిటెడ్‌గా మార్చబడినది) మరియు ఆ తరువాత (30.11.2022 తేది నాటి కార్పొరేట్ ఫైనాన్స్ మంత్రిత్వ శాఖ లేఖ) ద్వారా శ్రీరామ్ ఫైనాన్స్ లిమిటెడ్ గా తిరిగి పేరు పెట్టుటకు ఆమోదం పొందిన మేము కంపెనీల చట్టం క్రింద తదనంతరం, కార్పొరేట్ వ్యవహారాల మంత్రిత్వ శాఖ కింద కంపెనీల రిజిస్ట్రార్ ధృవీకరించిన "పేరు మార్పుకు అనుగుణంగా ఇన్‌కార్పొరేషన్ సర్టిఫికేట్" ప్రకారం ది.30.11.2022 నుండి అమలులోకి వచ్చేలా మెస్సర్స్ శ్రీరామ్ ట్రాన్స్‌పోర్ట్ ఫైనాన్స్ కంపెనీ లిమిటెడ్ పేరు మెస్సర్స్ శ్రీరామ్ ఫైనాన్స్ లిమిటెడ్‌గా మార్చబడింది. మా రిజిస్టర్డ్ కార్యాలయం: శ్రీ టవర్స్ ప్లాట్ నెం. 14ఎ, సౌత్ ఫేజ్, ఇండస్ట్రియల్, ఎస్టేట్, గిండి, చెన్నై-600032 మరియు పరిపాలన కార్యాలయం: 6వ అంతస్తు (లెవెల్ 2), బిల్డింగ్ నెం. క్యూ2, ఆరం క్యూ పార్క్, జెన్ 4/1, టిటిసి, థానే బేలాపూర్ రోడ్డు, ఘన్సోలీ, నవీ ముంబై-400710 మరియు దాని డివిజనల్/బ్రాంచి కార్యాలయాలలో ఒకటి శ్రీరామ్ ఫైనాన్స్ లిమిటెడ్, డి.నెం. [illegible]

తేది: 02-02-2026
ప్రదేశం: గుంతకల్

అధీకృత అధికారి
శ్రీరామ్ ఫైనాన్స్ లిమిటెడ్

'గురుకుల' ప్రవేశ పరీక్షలకు వేళాయె..

తపోవనం (అనంత గ్రామీణం), న్యూస్‌టుడే: ఉమ్మడి జిల్లాలో 16 డాక్టర్ బీఆర్ అంబేడ్కర్ సాంఘిక సంక్షేమ గురుకుల విద్యాలయాల్లో ప్రవేశం పొందాలంటే ప్రవేశపరీక్ష రాసి సత్తాచాటాలి. ఒక్క సీటు సాధిస్తే ఉచితంగా భోజనం, వసతి, క్రమశిక్షణతో కూడిన విద్య, క్రీడల్లో ప్రోత్సాహం అందించి విద్యార్థులను తీర్చిదిద్దుతారు. ఏటా ఐదో తరగతి, జూనియర్ ఇంటర్లో ప్రవేశానికి పరీక్ష నిర్వహిస్తారు.

19లోపు దరఖాస్తు

అర్హులు నాలుగో తరగతి, పదో తరగతి చదువుతున్న వారు ఈ ప్రవేశ పరీక్షకు దరఖాస్తు చేసుకోవాలి. 2026-27 విద్యాసంవత్సరానికి ఐదో తరగతి, ఇంటర్ ప్రథమ సంవత్సరంలో ప్రవేశించనున్న వారు పరీక్ష రాయడానికి అర్హులు. కొన్ని తరగతుల్లో ఖాళీగా ఉన్న సీట్లకు దరఖాస్తు చేసుకోవచ్చు. అయితే కొన్ని పాఠశాలల్లోనే ఖాళీ సీట్లు ఉన్నాయి. ఈనెల 19 లోగా అంతర్జాలం ద్వారా దరఖాస్తు చేసుకోవాలి. ఈ గడువు ముగిసిన వెంటనే ప్రవేశ పరీక్ష తేదీలు ప్రకటిస్తారు.

రిజర్వేషన్, మార్కులు ఆధారంగా: ఖాళీ సీట్లను రిజర్వేషన్, ప్రవేశ పరీక్షలో సాధించిన మార్కులు ఆధారంగానే భర్తీ చేస్తారు. బాలికల విద్యాలయాలు 10, బాలురకు ఆరు ఉన్నాయి. ఐదో తరగతిలో 1,280 సీట్లు, ఇంటర్‌లో 1120 సీట్లు ఉన్నాయి.
- ఎస్సీ గ్రూప్-1కు 5శాతం, ఎస్సీ గ్రూప్-2కు 32.5శాతం, ఎస్సీ గ్రూప్-3కు 37.5శాతం, ఎస్టీలకు 6శాతం, బీసీలకు 5శాతం, జనరల్‌కు 3శాతం చొప్పున సీట్లు మార్కుల ప్రాతిపదికన భర్తీ చేస్తారు.

ఎక్కడెక్కడ అంటే..

బాలికలకు కురుగుంట, తిమ్మాపురం, ఉరవకొండ, గుత్తి, బుక్కసముద్రం, కొర్రపాడు, నల్లమాడ, అమరాపురం, హిందూపురం, కురుగుంట జూనియర్ కళాశాలల్లో ప్రవేశం కల్పిస్తారు. బాలురకు కణేకల్లు, కళసముద్రం, బి.పప్పూరు, మలుగూరు, హిందూపురం (కొత్తచెరువు), రొళ్ల విద్యాలయాల్లో ప్రవేశం కల్పిస్తారు. ఒక్కో విద్యాలయానికి ఇంటర్‌లో 80, ఐదో తరగతిలో 80 సీట్లు కేటాయించారు. కురుగుంట గురుకుల జూనియర్ కళాశాలలో మాత్రం బాలికలకు 160 సీట్లు ప్రవేశ పరీక్ష ద్వారా భర్తీ చేస్తారు.

సవరణకు అవకాశం

దరఖాస్తు చేసుకున్న తర్వాత తప్పులు కనిపిస్తే సవరించేందుకు అవకాశం ఉంది. దరఖాస్తు సమయంలో వచ్చిన ఓటీపీ ఆధారంగానే సవరణ చేసుకోవచ్చు. విద్యార్థులు కష్టపడి చదవాలి. సందేహాలుంటే తమ కార్యాలయాన్ని సంప్రదించవచ్చు.
- జయలక్ష్మి, గురుకుల విద్యాలయాల సమన్వయకర్త

ఏపీ సూపర్‌లీగ్ ఫుట్‌బాల్ విజేత గోదావరి లెజెండ్స్

ట్రోఫీతో విజేతగా నిలిచిన గోదావరి జట్టు ఆటగాళ్లు

అనంతపురం క్రీడలు, న్యూస్‌టుడే: ఏపీ సూపర్‌లీగ్ ఫుట్‌బాల్ ఛాంపియన్‌షిప్ టైటిల్‌ను గోదావరి లెజెండ్స్ జట్టు కైవసం చేసుకుంది. అనంత క్రీడా గ్రామంలో బుధవారం హోరాహోరీగా జరిగిన ఫైనల్లో గోదావరి జట్టు 3-0 గోల్స్ తేడాతో [illegible] జట్టుపై విజయం సాధించింది. [illegible] ఆటగాళ్లు గోల్స్ చేశారు. అనంతపురం విజేత జట్టు క్రీడాకారులను కలెక్టర్ ఓ.ఆనంద్ అభినందించారు. [illegible]

రేపటి నుంచి జిల్లా పోలీస్ స్పోర్ట్స్

అనంత నేరవార్తలు, న్యూస్‌టుడే: జిల్లాలో ఈ నెల 6 (శుక్రవారం) నుంచి మూడు రోజుల పాటు జిల్లా పోలీస్ స్పోర్ట్స్ నిర్వహిస్తున్నట్లు ఎస్పీ జగదీష్ బుధవారం తెలిపారు. [illegible] పోలీసు అధికారులు, సిబ్బంది క్రీడల్లో పాల్గొని [illegible]

చిన్నారి మృతి వివాదాస్పదం

టీకా వికటించిందని తల్లిదండ్రుల ఆందోళన

చిన్నారి

బుక్కరాయసముద్రం, యల్లనూరు, న్యూస్‌టుడే: యల్లనూరు మండల పరిధిలోని [illegible] గ్రామంలో 3 నెలల చిన్నారి మృతి వివాదాస్పదంగా మారింది. [illegible] ఆ వెంటనే ముక్కులో నుంచి పాలు రావడంతో భయాందోళనకు గురైన తల్లిదండ్రులు తాడిపత్రిలోని ఓ ప్రైవేటు వైద్యశాలకు తీసుకెళ్లారు. అప్పటికే చిన్నారి మృతిచెందినట్లు వైద్యులు ధ్రువీకరించారు. యల్లనూరు ప్రభుత్వ వైద్యాధికారి లోకేశ్ తాడిపత్రిలోని ఆసుపత్రికి చేరుకుని చిన్నారి మృతికి గల కారణాలను వైద్యులను అడిగి తెలుసుకున్నారు. పాలు తాగే సమయంలో ఊపిరితిత్తుల్లోకి వెళ్లడంతో మృతిచెందిందని ధ్రువీకరించారు. కాగా టీకా వికటించడంతోనే ప్రాణాలు పోయాయని తల్లిదండ్రులు ఆరోపిస్తున్నారు.

తెదేపా కమిటీల నియామకాల్లో ఆలస్యం తగదు

అధ్యక్ష, కార్యదర్శులను సత్కరిస్తున్న కోవెలమూడి రవీంద్ర, ఎమ్మెల్యే దగ్గుపాటి తదితరులు

రాంనగర్ (అనంతపురం), న్యూస్‌టుడే: జిల్లాలో తెదేపా గ్రామ, మండల, క్లస్టర్, బూత్ కమిటీల నియామకాలు ఆలస్యమవుతున్నాయని [illegible] కోవెలమూడి రవీంద్ర సూచించారు. [illegible]

ఆటో డ్రైవర్‌పై పోక్సో కేసు

గుత్తి, న్యూస్‌టుడే: గుత్తి మండలంలోని బ్రాహ్మణపల్లికి చెందిన ఆటోడ్రైవర్ ఓబులపతిపై పోలీసులు బుధవారం పోక్సో కేసు నమోదు చేశారు. ప్రతిరోజు తన ఆటోలో ఇంటర్మీడియట్ చదువుతున్న బాలికను మాయమాటలు చెప్పి ప్రేమపేరుతో వంచించాడు. ఈక్రమంలో బాలిక గర్భం దాల్చింది. బాలిక కుటుంబ సభ్యులు బుధవారం పోలీసులకు ఫిర్యాదు చేయడంతో కేసు నమోదు చేశారు.

SBI స్టేట్ బ్యాంక్ ఆఫ్ ఇండియా

స్ట్రెస్డ్ అస్సెట్స్ మేనేజ్‌మెంట్ బ్రాంచ్ (SAMB-II), హైదరాబాద్, డి.నెం.3-4-1013/ఎ, 1వ అంతస్తు, సిఐసి, టిఎస్ఆర్‌టిసి బస్ స్టేషన్, కాచిగూడ, హైదరాబాద్. ఫోన్ : 040-23147100 నుండి 23147107, ఫ్యాక్స్ :040-29807791, ఇ-మెయిల్ : sbi.18359@sbi.co.in

అధీకృత అధికారి వివరములు : పేరు : శ్రీ కెఎస్‌హెచ్ లక్ష్మీ నారాయణ, అసిస్టెంట్ జనరల్ మేనేజర్, ఇ-మెయిల్ ఐడి : sbi.18359@sbi.co.in, మొబైల్ నెం.: 91216 01312, ల్యాండ్ లైన్ నెం. (ఆఫీస్) : 040-23147107

APPENDIX -IV A [See proviso to Rule 8(6) & 9(1)]

స్థిరాస్తుల అమ్మకం కొరకు అమ్మకం ప్రకటన

(సెక్యూరిటీ ఇంటరస్ట్ (ఎన్‌ఫోర్స్‌మెంట్) రూల్స్ 2002 యొక్క రూల్స్ 8(6) & 9(1) లోని నిబంధనలతో చదువుకోవలసిన సెక్యూరిటైజేషన్ & రీకన్‌స్ట్రక్షన్ ఆఫ్ ఫైనాన్షియల్ ఎస్సెట్స్ & ఎన్‌ఫోర్స్‌మెంట్ ఆఫ్ సెక్యూరిటీ ఇంటరెస్ట్ చట్టం, 2002 క్రింద స్థిరాస్తులు అమ్మకము కొరకు ఇ-వేలం అమ్మకం ప్రకటన)

సాధారణ ప్రజానీకానికి ముఖ్యంగా ఋణగ్రహీత(లు) మరియు హామీదారు(లు) ఇందుమూలంగా తెలియజేయునది ఏమనగా **ఋణగ్రహీత:** మెస్సర్స్ దుర్గా మారుతి ఆటోమోటివ్స్ ప్రైవేట్ లిమిటెడ్, డి.నెం.17-1-266-2, గూటీ రోడ్డు, అనంతపురం - 515001. **డైరెక్టర్స్/హామీదారులు:** శ్రీ సూదా వెంకటేశ్వరరావు, తండ్రి : లేటు సూదా రామయ్య, శ్రీమతి సూదా రాజ్యలక్ష్మి, భర్త: ఎస్. వెంకటేశ్వరరావు, శ్రీ సూదా ఉమా మహేశ్వరరావు అలియాస్ సూదా మహేష్ రావు అలియాస్ సూదా మహేష్, తండ్రి : ఎస్. వెంకటేశ్వరరావు, శ్రీ సూదా రాజేశ్వరరావు, తండ్రి : సూదా వెంకటేశ్వరరావు, వీరందరి చిరునామా: డి.నెం.13-2-140, షిరిడీ నగర్, ఎపిఎస్ఆర్‌టిసి బస్టాండ్ దగ్గర, గూటీ రోడ్డు, అనంతపురం. వారి నుండి రావల్సిన బకాయి **తేది.29.01.2026** నాటికి **రూ.14,05,14,202/-** (అక్షరాల పద్నాలుగు కోట్ల ఐదు లక్షల పద్నాలుగు వేల రెండు వందల రెండు రూపాయలు మాత్రమే) + **తేది.30.01.2026** నుండి ఒప్పంద రేటు ప్రకారం వడ్డీ మరియు వ్యయాలు మొదలగునవి రాబట్టుకొనుటకు సెక్యూర్డ్ క్రెడిటార్ అయిన **స్టేట్ బ్యాంక్ ఆఫ్ ఇండియా** యొక్క అధీకృత అధికారియైన సెక్యూర్డ్ క్రెడిటార్‌చే **భౌతిక స్వాధీనత** చేపట్టబడిన దిగువ తెలిపిన స్థిరాస్తులను **తేది.21-02-2026** న "ఎక్కడ ఎలా వున్నది అక్కడ అలానే" మరియు "అక్కడ ఏమున్నదో అదే" పద్ధతి పై విక్రయించబడును.

స్థిరాస్తి వివరములు, రిజర్వు ధర, డిపాజిట్ చేయవలసిన ఇఎమ్‌డి, వేలం తేది & సమయం మరియు బిడ్ పెంపుదల మొత్తం వివరములు దిగువ తెలుపబడినవి.

ఆస్తి ఐడి - SBIN78343863559: ఆంధ్రప్రదేశ్ రాష్ట్రం, అనంతపురం జిల్లా ఎస్.ఆర్‌డి మరియు ఆర్‌డి, అనంతపురం మున్సిపల్ కార్పొరేషన్ ఏరియా, సోమన్న దొడ్డి గ్రామం, సర్వే నెం.124 వద్ద 90.00 సెంట్లు విస్తీర్ణంతో గల కమర్షియల్ ఆస్తి (నెక్సా సర్వీస్ సెంటర్) రిజిష్టర్డు సేల్ డీడ్ నెం.6742/2006, తేది.11.05.2006 ప్రకారం శ్రీ ఎస్. ఉమా మహేశ్వరరావు గారికి చెందినది. **హద్దులు: ఉత్తరం :** ఎస్. రాజేశ్వరరావు గారి భూమి, **దక్షిణం :** ఇదే సర్వే నెం.లోని భూమి, **తూర్పు :** 200 అ॥ల ఎన్‌హెచ్-7 రోడ్డు, **పడమర :** సోమన్నదొడ్డి గ్రామం భూమి.

రిజర్వు ధర: రూ.10,00,00,000/- ధరావత్తు: రూ.1,00,00,000/- బిడ్ పెంపుదల: రూ.5,00,000/-
వేలం తేదీ : 21-02-2026, వేలం సమయం : మ॥ 01.00 గం॥ నుండి మ॥ 2.00 గం॥ల వరకు
ప్రతీ బిడ్ వేలం ముగింపు తేదీ వరకు 5 నిమిషాల అపరిమిత ఆటో విస్తరణలతో

ఆస్తి తనిఖీ తేది మరియు సమయం :
ముందస్తు నియామకంతో తేది.07.02.2026 నుండి 20.02.2026న ఉ.10.00 గం.ల నుండి సా.4.00 గం.ల మధ్య

బయానా చెల్లింపు: బిడ్డర్లు తమ మొబైల్ నంబర్ మరియు ఇమెయిల్ ఐడిని ఉపయోగించి **https://BAANKNET.com** లో నమోదు చేసుకోవలెను. ఇ-కెవైసిలో భాగంగా డాక్యుమెంట్లు సిస్టమ్ ద్వారా ధృవీకరించబడతాయి. కాగోరు బిడ్డర్లు/కొనుగోలుదారులు వేలం సమయానికి ముందు/ఆ సమయంలో ఆన్‌లైన్ మోడ్ (అనగా **NEFT**/ ట్రాన్స్‌ఫర్/ **UPI** /నెట్ బ్యాంకింగ్) ఉపయోగించి బయానా మొత్తాన్ని వారి గ్లోబల్ బయానాను వాలెట్‌లో బదిలీ చేయవలెను. గ్లోబల్ బయానా వ్యాలెట్‌లో బయానా మొత్తం అందుబాటులో లేకపోతే, సిస్టమ్ బిడ్ చేయడానికి అనుమతించదు. వేలానికి ముందు, కెవైసి డాక్యుమెంట్లు నమోదు, ధృవీకరణ మరియు వ్యాలెట్‌లో బయానా బదిలీని ముందుగానే పూర్తి చేయవలెను. బిడ్డర్లు ఒక ఆస్తికి లేదా అన్ని ఆస్తులకు ఆఫర్లను ఇవ్వవచ్చును. తన వ్యాలెట్‌లో తగినంత బయానా ఉన్న తరువాత మాత్రమే, ఆసక్తి గల బిడ్డరు ఇ-వేలం తేదీన బిడ్ చేయగలరు. బిడ్డరు యొక్క గ్లోబల్ వ్యాలెట్ బిడ్డింగ్ సమయంలో తగినంత బ్యాలెన్స్ (>= మొత్తం) కలిగి ఉండవలెను. ఒకటి కంటే ఎక్కువ ఆస్తికి ఆఫర్లు ఉన్నచో, బిడ్డర్లు ప్రతీ ఆస్తికి బయానాను జమచేయవలెను. ఒకటి కంటే ఎక్కువ ఆస్తికి ఆఫర్లు ఉన్నట్లయితే, బిడ్డర్లు ప్రతి ఆస్తికి EMD ని డిపాజిట్ చేయాలి.

1. ఏదేని విచారణల కొరకు మరియు అమ్మకమునకు సంబంధించి తదుపరి వివరములకు, నియమాలకు ఆసక్తిగల బిడ్డర్లు **అధీకృత అధికారి, స్టేట్ బ్యాంక్ ఆఫ్ ఇండియా, స్ట్రెస్డ్ అస్సెట్స్ మేనేజ్‌మెంట్ బ్రాంచ్-2, హైదరాబాద్-500027. ఫోన్ నెం.: 040-29807107, ఎస్ఆర్‌పి శ్రీనివాస్, చీఫ్ మేనేజర్ & కేస్ ఆఫీసర్, మొబైల్ నెం.: 99491 16911** లేదా **శ్రీ కెఎస్‌హెచ్ లక్ష్మీ నారాయణ, ఎజిఎమ్ & సిఎల్ఓ మొబైల్ నెం.: 9121601312** నందు సంప్రదించవచ్చును.
2. అమ్మకం యొక్క సవివరమైన నియమ నిబంధనల కొరకు **స్టేట్ బ్యాంక్ ఆఫ్ ఇండియా, సెక్యూర్డ్ క్రెడిటార్స్** యొక్క వెబ్‌సైట్ **www.sbi.co.in/web/sbi-in-the-news/auction-notices** నందు కూడా సంప్రదించవచ్చును. రిజిస్ట్రేషన్, ఐయండి, వేలం యొక్క వివరములు మొదలగు వాటి గురించి సర్వీసు ప్రొవైడర్ **M/s. PSB Alliance and M/s. Baanknet** ఇ-వేలం పోర్టల్ : **https://baanknet.com/eauction-psb/x-login**, ఇ-వేలం పోర్టల్ : **https://baanknet.com & టోల్ ఫ్రీ ఫోన్ నెం.: 91 - 8291220220, Mail ID : support.ebkray@psballiance.com**ను సంప్రదించండి.
3. ఇ-వేలం తేదీకి ముందు బకాయిలు పూర్తిగా తిరిగి చెల్లించనిచో పైన పేర్కొన్న తేదీన ఆస్తిని ఇ-వేలం ద్వారా అమ్మకం గురించి ఋణగ్రహీత/హామీదారులకు ఇది ప్రకటన. గ్రామ పంచాయితీ పన్నులు / మున్సిపల్ పన్నులు / ఆస్తి పన్నులు / నీటి పన్నులు / విద్యుత్ బిల్లు/ ఏవైనా ఇతర చట్టబద్ధమైన బకాయిలను విజయవంతమైన బిడ్డరు భరించవలెను.
4. సెక్యూరిటైజేషన్ అండ్ రీకన్‌స్ట్రక్షన్ ఆఫ్ ఫైనాన్షియల్ అసెట్స్ అండ్ ఎన్‌ఫోర్స్‌మెంట్ ఆఫ్ సెక్యూరిటీ ఇంటరెస్ట్ చట్టం 2002లో సూచించబడిన రూల్స్/నిబంధనల ప్రకారం అమ్మకం ఉంటుంది.

తేది: 30-01-2026
ప్రదేశం: హైదరాబాద్

సం/- అధీకృత అధికారి,
స్టేట్ బ్యాంక్ ఆఫ్ ఇండియా, SAMB-II, హైదరాబాద్

అనుమానాస్పద స్థితిలో వివాహిత మృతి

రామగిరి, న్యూస్‌టుడే: రామగిరి మండలంలోని ఏడుగుర్రాలపల్లి గ్రామంలో ఓ వివాహిత అనుమానాస్పద స్థితిలో మంగళవారం రాత్రి మృతి చెందారు. [illegible]

EENADU Classifieds

JOBS

[illegible]

గమనిక

[illegible]

[illegible] 8008709784

రాయదుర్గం

•రాయదుర్గం •కళ్యాణదుర్గం •ఉరవకొండ

చెరువుకు నీటి విడుదలపై హర్షం

కూడేరు(ఉరవకొండ): రైతుల సంక్షేమానికి ప్రభుత్వం చేస్తున్న కృషి సంతోషకరమైందని తెదేపా నాయకులు పేర్కొన్నారు. కూడేరు మండలం రామచంద్రాపురంలోని పొట్టి చెరువుకు ఏపీబీఆర్ కుడి కాలువ ద్వారా నీటిని విడుదల చేసిన సందర్భంగా వారు మాట్లాడారు. సీఎం చంద్రబాబు, మంత్రి పయ్యావుల చిత్రపటాలకు క్షీరాభిషేకం నిర్వహించారు. కార్యక్రమంలో తెదేపా నాయకులు బళ్లారి వెంటకేశ్, గోపాల్, బంగి వెంకటప్ప, రాము, చంద్రవికాస్, లింగన్న, జయరాం, వెంకటేశ్, మహేశ్, ప్రభాకర్, విజేయుడు, బుసి, నాగేంద్ర పాల్గొన్నారు.

నీటి విడుదల సందర్భంగా పూజలు చేస్తున్న తెదేపా నాయకులు

మేమున్నాం.. మీకు తోడుగా

రాయదుర్గం పట్టణం: 9666888046
కళ్యాణదుర్గం గ్రామీణం: 9985668661
ఉరవకొండ: 8008573071

సమస్య: విద్యుత్‌నగర్- కదరంపల్లి దారిలో గోతులు పడ్డాయి. వెంటనే మరమ్మతులు చేయించండి. **- యువకులు**

సమాధానం: పరిశీలించి మరమ్మతులు చేయిస్తాం. **-లక్ష్మీశంకర్, ఎంపీడీఓ**

సమస్య: అంగన్‌వాడీ కేంద్రానికి సొంత భవనం లేక చిన్నారులు ఇబ్బందులు పడుతున్నారు. **-ఈరన్న**

సమాధానం: ప్రతిపాదనలు పంపించాం. నిధులు రాగానే భవనం నిర్మిస్తాం. **-సుశీల, అంగన్‌వాడీ సూపర్‌వైజర్**

– న్యూస్‌టుడే, కుందుర్పి

వేసవి వస్తోంది... ట్యాంకుల నిర్వహణ పట్టదా?

న్యూస్‌టుడే, ఉరవకొండ: వేసవి ప్రారంభం కావడంతో నీటి అవసరాలు పెరుగుతున్నా.. నీటి వనరుల నిర్వహణలో అధికారుల అలసత్వం కొనసాగుతోంది. ఉరవకొండ పట్టణంలోని 20 కాలనీల్లో సుమారు 130 చిన్న నీటి ట్యాంకుల(సిస్టర్న్స్)లు గత ప్రభుత్వ హయాంలో హడావుడిగా నిర్మించి బిల్లులు చేయించుకున్నారు. ఒక్కోదానికి రూ.1.20 లక్షలు వెచ్చించి ఎక్కడికక్కడ నీటి సదుపాయం కోసం బోర్లను ఏర్పాటు చేసినా ఫలితం లేకుండా పోయింది. ప్రస్తుతం వీటిలో పదుల సంఖ్యలో ట్యాంకులు మాత్రమే ఉపయోగంలో ఉన్నాయి.

అలంకారప్రాయమేనా?

పట్టణంలోని కొన్ని ప్రాంతాల్లోని ట్యాంకు చుట్టూ అపరిశుభ్రత నెలకొంది. కనీసం నీటిని పట్టుకోవడానికి అవకాశం లేదు. అలాంటి ప్రాంతాల్లో అధికారులు శుభ్రత చర్యలు మరిచారు. మరికొన్ని వీధుల్లోని ట్యాంకులు అలంకారప్రాయంగా మారాయి. చాలా ప్రాంతాల్లో కొన్ని నెలలుగా మోటార్లు మరమ్మతుకు గురవడంతో ట్యాంకులకు నీటి సరఫరా కావడం లేదు. అయినా సిబ్బంది మోటార్ల బాగుకు చర్యలు తీసుకోవడం లేదు.

సచివాలయ సిబ్బందితో చేయిస్తాం - రవిప్రసాద్, ఎంపీడీవో

వెంటనే సచివాలయాల్లోని ఇంజినీరింగు సహాయకులతో ట్యాంకుల పరిశీలన చేయిస్తాం. ఎక్కడెక్కడ సమస్య ఉందో గుర్తించి వాటికి మరమ్మతులు చేయించేలా క్షేత్రస్థాయి సిబ్బందికి ఆదేశాలు జారీ చేస్తాం.

బోరు మరమ్మతు శూన్యం

ఎస్ఎల్ఎన్ కాలనీ పాఠశాల వీధి చివరిలోని ట్యాంకుకు నీటిని సరఫరా చేసే మోటార్ మూడు నెలల కిందట మరమ్మతుకు గురవగా... అధికారులు పట్టించుకోవడం లేదు. దీనివల్ల స్థానికులకు నీటి తిప్పలు తప్పడం లేదు

గిరిజనుల అభ్యున్నతిపై దృష్టి సారించండి

కళ్యాణదుర్గం, కళ్యాణదుర్గం గ్రామీణం, న్యూస్‌టుడే: గ్రామీణ, పట్టణ ప్రాంతాల్లోని గిరిజనుల అభ్యున్నతిపై అధికారులు దృష్టి సారించాలని రాష్ట్ర ఎస్టీ కమిషన్ సభ్యుడు వెంకటప్ప పేర్కొన్నారు. బుధవారం ఆర్డీవో కార్యాలయంలో నిర్వహించిన సమీక్షలో ఆయన మాట్లాడారు. వ్యవసాయ, ఉద్యాన, పశు సంవర్ధక, పట్టుపరిశ్రమ, ఆర్అండ్‌బీ, పంచాయతీరాజ్ శాఖల అధికారులు గిరిజన ప్రాంతాల్లో పర్యటించి అభివృద్ధి, మౌలిక వసతులు కల్పించే ఏర్పాట్లు చేయాలని ఆదేశించారు. గిరిజనులకు అటవీ హక్కు చట్టం ద్వారా పట్టాలు మంజూరు చేయాలని కోరారు. ముద్దినాయనపల్లిలో గ్రామ సచివాలయం వద్ద ఏర్పాటు చేసిన సమావేశానికి హాజరై ప్రజల సమస్యలు తెలుసుకున్నారు. ఆగిన గిరిజన బాలుర సంక్షేమ పాఠశాలను పరిశీలించారు. అంగన్‌వాడీ కేంద్రంలో మహిళలతో మాట్లాడారు. ఈ కార్యక్రమాల్లో ఆర్డీవో వసంతబాబు, డీఎస్పీ రవిబాబు, డీఎల్‌డీవో నాగేశ్వరరావు, ఎంపీడీవో ధనుంజయనాథ్, మార్కెట్ ఛైర్‌పర్సన్ లక్ష్మీదేవి, ఎస్సీ, ఎస్టీ విజిలెన్స్ మానిటరింగ్ కమిటీ సభ్యుడు మోహన్, ఎస్టీ సెల్ రాష్ట్ర అధికార ప్రతినిధి సాకే వీరాంజనేయులు, రాష్ట్ర ప్రధాన కార్యదర్శి అనిల్‌చౌదరి పాల్గొన్నారు.

ముద్దినాయనపల్లిలో మాట్లాడుతున్న రాష్ట్ర ఎస్టీ కమిషన్ సభ్యులు వెంకటప్ప

వైకాపా నేతలు సీమకు అన్యాయం చేశారు: కాలవ

రాయదుర్గం పట్టణం, న్యూస్‌టుడే: రాయలసీమకు సాగునీరు అందించే ప్రాజెక్టులను వైకాపా నిర్లక్ష్యం చేసిందని ప్రభుత్వ విప్ కాలవ శ్రీనివాసులు పేర్కొన్నారు. బుధవారం ఆయన వ్యవసాయ మార్కెట్ యార్డులో ఏర్పాటు చేసిన సమావేశంలో మాట్లాడారు. వరద మిగులు జలాల ప్రాజెక్టులకు ఎన్‌టీఆర్ రూపకల్పన చేస్తే చంద్రబాబునాయుడికి కార్యరూపం దాల్చిన ఘనత దక్కిందని అన్నారు. హంద్రీనీవా, గాలేరు, నగరి ప్రాజెక్టులు ఎన్‌టీఆర్ హయాంలో రూపుదిద్దుకున్నాయన్నారు. వైకాపా కులాలు, మతాలు, ప్రాంతాల నడుమ విభేదాలు సృష్టించేందుకు కుటిలు పన్నుతోందని, ప్రజలు ఈ ఉచ్చులో పడకుండా అప్రమత్తంగా ఉండాలని కాలవ సూచించారు. కార్యక్రమంలో వ్యవసాయ మార్కెట్‌యార్డ్ కమిటీ ఛైర్మన్ ఉండాల హనుమంతరెడ్డి, తెదేపా పట్టణ అధ్యక్షులు బండి కృష్ణమూర్తి పాల్గొన్నారు.

ఆలయంలో ఎమ్మెల్యే కాలవ శ్రీనివాసులు, నాయకులు

శ్రీమాలెమ్మ అమ్మవారికి కాలవ పూజలు

డి.హీరేహాళ్, న్యూస్‌టుడే: జాజరకల్లులో మంగళవారం రాత్రి నుంచి బుధవారం వరకు శ్రీమాలెమ్మ దేవి అమ్మవారికి ఘనంగా ప్రత్యేక పూజలు నిర్వహించారు. బుధవారం ప్రభుత్వ విప్ కాలవ శ్రీనివాసులు అమ్మవారిని దర్శించుకుని ప్రత్యేక పూజలు చేశారు. రాయదుర్గం మార్కెట్ యార్డు ఛైర్మన్ హనుమంతరెడ్డి, తెదేపా మండల కన్వీనర్ పాటిల్ మోహన్‌రెడ్డి, గోవిందరెడ్డి, బసవరెడ్డి పాల్గొన్నారు.

జాతీయ బేస్‌బాల్ పోటీల్లో ప్రతిభ

కుందుర్పి, న్యూస్‌టుడే: కుందుర్పి మండలం మహంతపురానికి చెందిన బోయ మూర్తి- పవిత్ర దంపతుల కుమారుడు గురునాథ్ దిల్లీలో నిర్వహించిన జాతీయస్థాయి బేస్‌బాల్ క్రీడాపోటీల్లో పాల్గొని ప్రతిభ చూపినట్లు ఉపాధ్యాయులు పేర్కొన్నారు. గురునాథ్ ప్రస్తుతం కంబదూరు మండలం నూతిమడుగు పాఠశాలలో 9వ తరగతి చదువుతున్నారు. విద్యార్థితోపాటు కుటుంబ సభ్యులను ఉపాధ్యాయులు, గ్రామస్థులు సన్మానించారు.

గురునాథ్

బాల్‌బ్యాడ్మింటన్ ఛాంపియన్‌షిప్ పోటీల్లో...

విడపనకల్లు, న్యూస్‌టుడే: విడపనకల్లు కస్తూర్బా(కేజీబీవీ)లో పదో తరగతి చదువుతున్న వెంకటలక్ష్మి ఇటీవల జాతీయస్థాయి క్రీడల్లో పాల్గొని ప్రతిభ చూపారు. తమిళనాడులో జనవరి 28 నుంచి ఫిబ్రవరి 2 వరకు నిర్వహించిన 70వ జూనియర్ జాతీయ బాల్‌బ్యాడ్మింటన్ ఛాంపియన్‌షిప్ పోటీల్లో పాల్గొన్న వెంకటలక్ష్మికి తృతీయ స్థానం లభించిందని ప్రిన్సిపల్ తులసిప్రియ, పీఈటీ రుద్రమ్మ పేర్కొన్నారు.

వెంకటలక్ష్మి

ఎన్ఎస్ఎస్ విద్యార్థికి సన్మానం

కళ్యాణదుర్గం, న్యూస్‌టుడే: 'మై భారత్ యూత్ ఎక్స్ఛేంజ్' కార్యక్రమానికి ఎంపికై శిక్షణ పూర్తిచేసుకుని వచ్చిన ఎన్‌వీజీఎం ప్రభుత్వ డిగ్రీ కళాశాల ఎన్ఎస్ఎస్ వాలంటీర్ బాబును బుధవారం స్థానికంగా సన్మానించి ధ్రువీకరణ పత్రం అందజేశారు. ఈ కార్యక్రమంలో ప్రిన్సిపల్ హర్షలత, ఎన్ఎస్ఎస్ ప్రోగ్రాం అధికారి రవిశంకర్ పాల్గొన్నారు.

ధ్రువీకరణ పత్రం అందిస్తున్న ప్రిన్సిపల్ హర్షలత, అధ్యాపకులు

సమస్యల పరిష్కారానికి కృషి

కళ్యాణదుర్గం గ్రామీణం, న్యూస్‌టుడే: గ్రామాల్లో నెలకొన్న సమస్యలు తెలుసుకుని పరిష్కరించేందుకు కృషి చేయనున్నట్లు మార్కెట్ యార్డు ఛైర్‌పర్సన్ లక్ష్మీదేవి పేర్కొన్నారు. బుధవారం వర్లిలో ఆమె ప్రజలతో మాట్లాడారు. తాగునీటి సమస్య రాకుండా చూస్తామన్నారు. కార్యక్రమంలో తెదేపా నాయకులు రమేష్, రాజు పాల్గొన్నారు.

సమస్యలు తెలుసుకుంటున్న మార్కెట్‌యార్డు ఛైర్‌పర్సన్ లక్ష్మీదేవి

ఎమ్మెల్యే ఆదేశాలతో తాగునీటి సరఫరా

శెట్టూరు, న్యూస్‌టుడే: ఎమ్మెల్యే సురేంద్రబాబు ఆదేశాల మేరకు శెట్టూరు మండలం మాకొడికి ప్రజలకు అధికారులు బుధవారం నుంచి ట్యాంకర్లతో తాగునీటిని అందజేయనున్నారు. ఎంపీడీఓ జిలాన్‌బాషా కిందటి నెల 30న ఎమ్మెల్యే ఉన్నతపాఠశాల స్థలాన్ని పరిశీలించేందుకు గ్రామానికి వచ్చినప్పుడు మహిళలు నీటి సమస్యను ఆయనకు వివరించారు. ఎమ్మెల్యే ఈ మేరకు ఏర్పాట్లు చేయించారు. తెలిపారు. ఈ సందర్భంగా గ్రామస్థులు ఎమ్మెల్యేకు కృతజ్ఞతలు తెలిపారు.

కంబదూరు: కదిరిదేవరపల్లి గ్రామ పెద్దలు, ఆలయ కమిటీ సభ్యులు తాగునీటి సదుపాయం కల్పించాలని ఎమ్మెల్యే అమిలినేని సురేంద్రబాబును కోరగా.. వెంటనే స్పందించి బోరుబావి తవ్వించడంతో పుష్కలంగా తాగు నీరు లభ్యమైంది. ఈ సందర్భంగా పలువురు ఎమ్మెల్యేకు ధన్యవాదాలు తెలిపారు.

కుక్కలు కాటేస్తున్నా పట్టించుకోరేం?

కణేకల్లు, న్యూస్‌టుడే: కణేకల్లులో వీధి కుక్కలు పలువుర్ని దాడికి పాల్పడుతుండటంతో జనం బెంబేలెత్తుతున్నారు. గుంపులుగా సంచరిస్తూ... దారులు యథేచ్ఛగా బయట తిరగడానికి రక్షణ కరవైందని వాపోతున్నారు. బుధవారం స్థానిక వరి విత్తనోత్పత్తి క్షేత్రం వద్ద ఓ వ్యక్తిని కుక్క కరిచింది. గత రెండు రోజుల్లోనే మండల కేంద్రంలో ఆరుగురు మంది కుక్కకాటుకు గురయ్యారు. కుక్కల నివారణ చర్యలు తీసుకోవాలని కోరినా.. మేజరు పంచాయతీ అధికారులు స్పందించడం లేదని పలువురు ఆగ్రహం వ్యక్తం చేస్తున్నారు. ప్రధాన రోడ్డు, బస్టాండు ఏరియా, ఉరవకొండ రోడ్డు, నేసేపేట, రాంనగర్ కాలనీలలో వీధి కుక్కల బెడద అధికంగా ఉందని స్థానికులు ఆవేదన వ్యక్తం చేస్తున్నారు. ఇప్పటికైనా పంచాయతీ అధికారులు స్పందించాలని, లేకుంటే ఆందోళన చేపడుతామని హెచ్చరించారు.

ఉరవకొండ రోడ్డులో వీధి కుక్కల గుంపు

అంగన్‌వాడీలో అన్నప్రాశన

విడపనకల్లు, న్యూస్‌టుడే: విడపనకల్లు మండలం హావళిగి గ్రామంలోని 3వ అంగన్వాడీ కేంద్రంలో బుధవారం ఐసీడీఎస్ సూపర్‌వైజర్ పుష్ప ఆధ్వర్యంలో అన్నప్రాశన కార్యక్రమం నిర్వహించారు. ఏఎన్ఎంలు రామలింగమ్మ, అనిత, అంగన్వాడీ కార్యకర్తలు శశికళ, లలిత, అంబికా, నాగవేణి, రుద్రమణి తదితరులు పాల్గొన్నారు.

క్యాన్సర్‌పై అప్రమత్తంగా ఉండాలి

కళ్యాణదుర్గం, బొమ్మనహాళ్, వజ్రకరూరు, న్యూస్‌టుడే: క్యాన్సర్‌పై అవగాహన కలిగి ఉండాలని వైద్యాధికారి రాజేష్‌కుమార్ సూచించారు. బుధవారం ఎస్‌వీజీఎం డిగ్రీ, జూనియర్ కళాశాలలో క్యాన్సర్ వ్యాధిపై ఏర్పాటు చేసిన అవగాహన సదస్సులో పలువురు మాట్లాడారు. వైద్యులు రాజేష్‌కుమార్, ఆర్యన్ ప్రాథమిక ఆసుపత్రి వైద్యురాలు అమృతవర్షిని, ఒంటిమిద్ది వైద్యాధికారి కళ్యాణ్, మలేరియా సబ్ యూనిట్ అధికారి తిరుపాలయ్య పాల్గొన్నారు. ● బొమ్మనహాళ్ జూనియర్ కళాశాలలో క్యాన్సర్‌పై వైద్యాధికారి చక్రి శ్రీలక్ష్మి అవగాహన కల్పించారు. సీహెచ్‌వో ఈశ్వరయ్య, హెల్త్ సూపర్‌వైజర్ రుక్మిణి, ప్రిన్సిపల్ హనుమంతు నాయక్ పాల్గొన్నారు. ● వజ్రకరూరు మండలం కొనకొండ్లలోని మహాత్మా జ్యోతిబా పులే గురుకులంలో ప్రిన్సిపల్ ఝాన్సీరాణి అధ్యక్షతన ఏర్పాటు చేసిన సమావేశంలో కుష్ఠు వ్యాధిపై అవగాహన కల్పించారు. జిల్లా కుష్ఠు వ్యాధి నివారణ అధికారి డాక్టర్ జయలక్ష్మి, వైద్యాధికారి తేజస్వీ హాజరై మాట్లాడారు.

మాట్లాడుతున్న వైద్యాధికారి రాజేష్‌కుమార్

ఆగిన బస్సు.. అవస్థల్లో ప్రయాణికులు

కళ్యాణదుర్గం గ్రామీణం: పట్టణంలోని రాజీవ్‌సర్కిల్ వద్ద రోడ్డుపై రాయదుర్గం డిపోనకు చెందిన ఆర్టీసీ బస్సు రోడ్డు మధ్యలో ఆగిపోయింది. దీంతో గంటకుపైగా ట్రాఫిక్ అంతరాయం ఏర్పడింది. రాయదుర్గం డిపో మేనేజరు శ్రీనివాసరావు మాట్లాడుతూ మెకానిక్‌లు వెళ్లి మరమ్మతులు చేసినట్లు తెలిపారు.

15న రాతిదూలం లాగుడు పోటీలు

కూడేరు(ఉరవకొండ), న్యూస్‌టుడే: మహాశివరాత్రి పర్వదిన సందర్భంగా పురస్కరించుకుని ఈనెల 15న కూడేరు మండలం కొర్రకోడులో మంత్రి పయ్యావుల కేశవ్ సోదరుల సహకారంతో రాతి దూలం లాగుడు పోటీలను నిర్వహించనున్నట్లు స్థానిక నాయకులు తెలిపారు. వృషభ యజమానులు 70327 93029, 94902 00018 చరవాణుల్లో సంప్రదించి పేర్లను నమోదు చేయించుకోవాలన్నారు.

వృథాగా శుద్ధజల యంత్రం

కుందుర్పి మండల కేంద్రంలోని జిల్లా పరిషత్ ఉన్నత పాఠశాలలో విద్యార్థులకు శుద్ధజలం అందించేందుకు వీలుగా వైకాపా పాలనలో 'నాడు- నేడు' నిధులతో నిర్మాణం చేశారు. ఇది ఏడాదిగా పనిచేయకుండా నిరుపయోగంగా మారింది. దీంతో ప్రస్తుతం ఉన్నత పాఠశాలలో చదువుతున్న 561 మంది విద్యార్థులకు తాగునీటి కష్టాలు మొదలయ్యాయి. ఇప్పటికైనా అధికారులు స్పందించి శుద్ధజల యంత్రానికి మరమ్మతులు చేసి వేసవి వరకైనా తాగునీటి ఇబ్బందులు తీర్చేలా చర్యలు తీసుకోవాలని విద్యార్థులు, తల్లిదండ్రులు కోరుతున్నారు. **- న్యూస్‌టుడే, కుందుర్పి**

పశువుల నీటితొట్టె లీకేజీ

శెట్టూరు మండలం చింతర్లపల్లిలో కరిడిపల్లి, మాకొడికి వెళ్లే మలుపు వద్ద వేసవిలో పశువుల దాహార్తిని తీర్చేందుకు ఏర్పాటు చేసిన నీటితొట్టె లీకేజి అవుతూ నీరంతా రోడ్డుపై నిల్వ ఉంది. చాలా రోజులుగా నీరు నిల్వ ఉండటంతో రోడ్డంతా గుంతలు పడి రాకపోకలకు ఇబ్బందులు ఎదురవుతున్నట్లు వివిధ గ్రామాల వాహనదారులు, గ్రామస్థులు వాపోతున్నారు. సంబంధిత అధికారులు స్పందించి లీకేజీ ఆపాలని గ్రామస్థులు కోరుతున్నారు. ఈ సమస్యపై గ్రామ కార్యదర్శి పక్రుద్దీన్ వివరణ కోరగా తొట్టె నుంచి లీకేజీని అరికడతామని తెలిపారు. **- న్యూస్‌టుడే, శెట్టూరు**

నియంత్రికకు అల్లుకున్న తీగలు

విడపనకల్లు మండలం కడదరబెంచి గ్రామంలో విద్యుత్తు స్తంభానికి తీగ జాతీ మొక్కలు అల్లుకున్నాయి. విద్యుత్తు అధికారుల పర్యవేక్షణ లోపం వల్ల మండలంలోని పలుచోట్ల స్తంభాలు, నియంత్రికల పరిస్థితి ఇలానే ఉంది. దీనివల్ల విద్యుత్తు సరఫరాకు తరచుగా అంతరాయం ఏర్పడుతుండంతో వినియోగదారులు అవస్థలు పడుతున్నారు. విడపనకల్లులోని 42వ జాతీయ రహదారి పక్కన కూడా ఓ సంభాన్ని తీగలు కమ్మేశాయి. ఇప్పటికైనా అధికారులు స్పందించి తీగ జాతీ మొక్కను తొలగించాలని స్థానికులు కోరుతున్నారు.- **న్యూస్‌టుడే, విడపనకల్లు**

దారిపైకి పొదలు... పొంచి ఉన్న ఆపద

కణేకల్లు మండల కేంద్రం నుంచి 43ఉడేగోళంకు వెళ్లే దారిలో వరి విత్తనోత్పత్తి క్షేత్రం- పెట్రోలు బంకు సమీపంలో నాలుగు ప్రాంతాల్లో మలుపులు ప్రమాదకరంగా మారాయి. వీటి వద్ద రోడ్డు మీది వరకు పెరిగిన ముళ్ల పొదలతో చోదకులకు ప్రమాదం పొంచి ఉందని పలువురు ఆందోళన చెందుతున్నారు. రాత్రిపూట ఎదురుగా వచ్చే వాహనాలు కనిపించక గతంలో పమాదాలు జరిగిన ఘటనలు ఉన్నాయి. ఇప్పటికైనా ర.భ అధికారులు స్పందించి ముళ్ల పొదలు తొలగించేలా చర్యలు చేపట్టాలని వాహనదారులు, ప్రజలు కోరుతున్నారు.
- న్యూస్‌టుడే, కణేకల్లు

కాలువ ఇలా.. మురుగు పారేదెలా?

డి.హీరేహాళ్ మండలంలోని కల్యం, నాగలాపురం, మలపనగుడి, మురడి, మడెనహళ్లి తదితర గ్రామాల్లో మురుగు, పారిశుద్ధ్యంపై అధికారులు నిమ్మకు నీరెత్తినట్లు వ్యవహరిస్తున్నారు. డ్రైనేజీ కాలువల్లో వ్యర్థాలు పేరుకుపోవడంతో మురుగు ముందుకు కదలడం లేదు. కల్యంలోని కాలువల్లో మురుగు రోడ్డెక్కి పారడంతో దుర్వాసనతోపాటు దోమల వ్యాప్తి పెరిగిందని కాలనీవాసులు, మహిళలు ఆందోళన వ్యక్తం చేస్తున్నారు. రైల్వేట్రాక్ సమీపంలోని ప్రైమరీ స్కూల్ విద్యార్థులు, కాలనీవాసులు ఈ సమస్యతో తీవ్ర ఇబ్బందులు పడుతున్నారు. వెంటనే తగు చర్యలు చేపట్టాలని కాలనీవాసులు, మహిళలు కోరుతున్నారు. **- న్యూస్‌టుడే, డి.హీరేహాళ్**

అపూర్వ సమ్మేళనం

అపిలేపల్లి(కుందుర్పి), న్యూస్‌టుడే: అపిలేపల్లి ఉన్నత పాఠశాలలో 2014-2015వ సంవత్సరంలో పదో తరగతి చదువుకున్న వారంతా బుధవారం స్థానికంగా సమావేశం అయ్యారు. ఆనాటి ఉపాధ్యాయులు మోహన్, హనుమంతరాయుడు భద్రి, హెచ్ఎం తిమ్మప్ప తదితరులను ఘనంగా సన్మానించారు.

విపణిలో తగ్గిన చింతపండు ధరలు

రాయదుర్గం గ్రామీణం, న్యూస్‌టుడే: స్థానిక ప్రభుత్వ వ్యవసాయ మార్కెట్టు యార్డుకు బుధవారం 256.3 క్వింటాళ్లు చింతపండు దిగుమతులు వచ్చినట్లు రాయదుర్గం ఆర్ఎంసీ కార్యదర్శి శ్రీనివాసులు తెలిపారు. ఈనాం ద్వారా వ్యాపారులు చింతపండు టెండర్లు వేశారు. బహిరంగ మార్కెట్టులో ఫ్లవర్ రకం చింతపండు క్వింటాలు రూ.7 వేలు నుంచి రూ.11 వేలు, కరిపులి రకం చింతపండు క్వింటాలు రూ.15,500 లు నుంచి రూ.26 వేలు ధరలు పలికాయి. వ్యాపారులు కొనుగోలు చేసిన చింతపండును లారీల్లో చెన్నై, హైదరాబాద్, గుంటూరుకు తరలించారు.

పాలిటెక్నిక్‌లో తక్షణ ప్రవేశాలకు అవకాశం

రాయదుర్గం పట్టణం, న్యూస్‌టుడే: డిప్లొమా సివిల్, మెకానికల్ కోర్సుల్లో చేరే విద్యార్థులు నేరుగా ప్రవేశాలకు దరఖాస్తు చేసుకోవచ్చని పాలిటెక్నిక్ కళాశాల ప్రిన్సిపల్ నరసింహారెడ్డి బుధవారం ఒక ప్రకటనలో తెలిపారు. స్పాట్ అడ్మిషన్లు నిర్వహిస్తున్నట్లు, పూర్తి వివరాలకు 90102 22165 నంబరులో సంప్రదించాలని ఆయన విజ్ఞప్తి చేశారు.

భూ సమస్యల పరిష్కారానికి చొరవ

ఉరవకొండ, న్యూస్‌టుడే: ప్రభుత్వం భూ సమస్యల పరిష్కారానికి చొరవ చూపుతోందని ఉప తహసీల్దార్ భోగనగౌడ్, రీసర్వే డీటీ పవన్ కుమార్, తెదేపా నాయకుడు రణధీర్ పేర్కొన్నారు. భూ రీసర్వే పూర్తయిన రేణుమాకులపల్లిలో బుధవారం రైతులకు పట్టాదారు పాసుపుస్తకాలు పంపిణీ చేశారు.

అవీ.. ఇవీ.. అన్నీ..

ప్రేమించి మోసం చేశాడని ఫిర్యాదు

కంబదూరు, న్యూస్‌టుడే: పెళ్లి చేసుకుంటానని ప్రేమించి మోసం చేశాడని మండలంలోని ఓ గ్రామానికి చెందిన యువతి బుధవారం పోలీసులకు ఫిర్యాదు చేశారు. బాధితురాలు, పోలీసుల వివరాల మేరకు... ఒకే కులం, ఒకే గ్రామానికి చెందిన యువతీయువకులు ఏడేళ్లుగా ప్రేమించుకున్నారు. ఇపుడు పెళ్లి చేసుకోనని యువకుడు చెప్పడంతో బాధితులు పోలీసులకు ఫిర్యాదు చేశారు. కేసు నమోదు చేసి దర్యాప్తు చేస్తున్నట్లు ఎస్సై లోకేశ్ తెలిపారు.

అనుమతి లేని ఇంటర్‌నెట్ కేంద్రం సీజ్

కళ్యాణదుర్గం గ్రామీణం: మీ-సేవ, ఇంటర్‌నెట్ కేంద్రాలను ఆర్డీవో వసంత్‌బాబు, తహసీల్దారు భాస్కర్ బుధవారం తనిఖీ చేశారు. పోలీసుస్టేషన్ ఎదురుగా అనుమతులు లేకుండా నడుపుతున్న తిరుమల ఇంటర్‌నెట్ కేంద్రాన్ని తాత్కాలికంగా సీజ్ చేశారు. కార్యక్రమంలో ఆర్ఐ ప్రసన్నకుమార్, వీఆర్వో గంగాధర పాల్గొన్నారు.

20లోపు పంటల నమోదు పూర్తి చేయండి

విడపనకల్లు, న్యూస్‌టుడే: విడపనకల్లు మండలం ఉండబండలో రైతులతో వ్యవసాయ ఏడీఏ సత్యనారాయణ, ఏఓ పెన్నయ్య సమావేశం నిర్వహించారు. ఉండబండలో వర్షాధార ప్రాంతాల అభివృద్ధి పథకం(రైన్ ఫీడ్ అగ్రికల్చర్) అమలుకు ప్రభుత్వం శ్రీకారం చుట్టిందని ఏడీఏ పేర్కొన్నారు. పంటల నమోదు ఈనెల 20 లోపు పూర్తిచేయాలన్నారు. ఉండబండ తెదేపా నాయకులు వన్నూరుస్వామి, రమేష్, సుధాకర్ పాల్గొన్నారు.

తలనీలాల సేకరణకు టెండరు ఖరారు

ఉరవకొండ, న్యూస్‌టుడే: ఉరవకొండ మండలం పెన్నహోబిలం లక్ష్మీనరసింహ స్వామి ఆలయంలో భక్తులు సమర్పించిన తలనీలాలను సేకరించుకునే హక్కును ఈ-టెండర్లలో జేఎన్ఆర్ ట్రేడర్స్‌కు చెందిన జగన్నాధం సురేశ్ రూ.31.11 లక్షలకు, సామాన్లు బాడుగ ఇచ్చుకునే హక్కును రూ.2.40 లక్షలకు పెన్నప్ప అనే వ్యక్తి దక్కించుకున్నట్లు ఆలయ ఈవో తిరుమలరెడ్డి పేర్కొన్నారు.

'మోహన్‌బాబును అరెస్టు చేయాలి'

రాయదుర్గం, రాయదుర్గం పట్టణం: విద్యార్థి సంఘ నాయకులపై అనుచితంగా ప్రవర్తించిన మోహన్‌బాబును వెంటనే అరెస్టు చేయాలని విద్యార్థి, యువజన సంఘాల నాయకులు డిమాండ్ చేశారు. బుధవారం వినాయక సర్కిల్‌లో నిరసన వ్యక్తం చేశారు. కార్యక్రమంలో ఏఐవైఎఫ్ జిల్లా అధ్యక్షుడు కొట్రేశ్, ఏఐఎస్ఎఫ్ జిల్లా కోశాధికారి ఆంజనేయులు, ఎస్ఎఫ్ఐ రాష్ట్ర నాయకులు శివ, నాయకులు పాల్గొన్నారు.

ఫ్యాషన్‌కు తగ్గట్టు.. 'కుట్టు'లో తర్ఫీదు

■ నేటి నుంచి మహిళలకు శిక్షణ షురూ

న్యూస్‌టుడే, ఉరవకొండ: పూర్తిగా వ్యవసాయం మీదనే ఆధారపడే ఉరవకొండ నియోజకవర్గంలోని మహిళలకు ఉపాధి అవకాశాలను కల్పించే దిశగా ప్రభుత్వం చర్యలు చేపట్టింది. ఇందులో భాగంగా డ్వాక్రా సంఘాల్లోని సభ్యులకు ప్రాధాన్యం ఇస్తున్నారు. నియోజకవర్గంలోని మహిళా సంఘాల్లో 4500 సభ్యులు ఉండగా.. వారిలో ఐదు వేల మందికిపైగా కుట్టుపై ఆధారపడి జీవిస్తున్నారు. కుట్టడంపై అవగాహన ఉన్న వీరికి కొత్త డిజైన్‌లపై శిక్షణ ఇప్పించేందుకు ఏర్పాట్లు చేశారు. ఈనెల 5 నుంచి పది రోజులపాటు ఉరవకొండ వెలుగు కార్యాలయంలో 300 మందికి ప్రత్యేకంగా శిక్షణ ఏర్పాట్లు పూర్తయ్యాయి.

డిజైన్లపై అవగాహన

సాధారణ దుస్తులు కుట్టే మహిళలకు పట్టణాలు, నగరాల ప్రజలకు అనుకూలమైన డిజైన్లలో దుస్తులు కుట్టడానికి ఆర్డర్లు ఇప్పించేలా వెలుగు అధికారులు చర్యలు చేపట్టారు. రాష్ట్రంలో పేరుగాంచిన శిక్షణ సంస్థల సభ్యులతో వీరికి ప్రస్తుత నాగరికతకు అనుగుణంగా కొత్తకొత్త డిజైన్ల దుస్తుల తయారీ విధానంపై శిక్షణకు ఏర్పాట్లు పూర్తిచేశారు. సుమారు 30 రకాల డిజైన్లపై పూర్తిస్థాయిలో తర్ఫీదు ఇవ్వనున్నారు. మొదటి బ్యాచ్‌లో 300 మంది మహిళను తీసుకున్నారు. ఈ శిక్షణ బయట తీసుకోవాలంటే ఖర్చుతో కూడుకున్న అంశం.

వీవోఏలకు శిక్షణలో మెలకువలు చెబుతున్న అధికారులు

మండలానికి 60 మంది ఎంపిక: శివప్రసాద్, వెలుగు ఏపీ

మహిళలకు భవిష్యత్తులో డిజైనింగ్‌లో ఉపాధిని కల్పించేందుకు ఏర్పాట్లు చేస్తున్నాం. నియోజకవర్గంలోని ప్రతీ మండలం నుంచి 60 మంది చొప్పున మొత్తంగా 300 మందిని శిక్షణకు ఎంపిక చేశాం. మంత్రి పయ్యావుల కేశవ్ చొరవతో ప్రభుత్వం స్థానికంగా ఈ ప్రక్రియను చేపట్టింది.

నేడు ఇళ్ల పట్టాల పంపిణీ

రాయదుర్గం, రాయదుర్గం పట్టణం, రాయదుర్గం గ్రామీణం, బొమ్మనహాళ్, కణేకల్లు: వ్యవసాయ మార్కెట్ యార్డులో గురువారం ఉదయం అర్హులైన పేదలకు ఇళ్ల స్థలాలు, నివేశన పత్రాలు పంపిణీ చేస్తున్నట్లు ప్రభుత్వ విప్ కాలవ శ్రీనివాసులు తెలిపారు. బుధవారం ఆయన మీడియాతో మాట్లాడారు. ● ఐదు మండలాల్లోని పేదలకు ఇంటి పట్టాలు పంపిణీ చేయనున్నట్లు రాయదుర్గం ఆర్ఎంసీ ఛైర్మన్, తెదేపా నేత హనుమంతరెడ్డి తెలిపారు. ● రాయదుర్గంలో బొమ్మనహాళ్ మండలానికి చెందిన 572 మంది లబ్ధిదారులకు ఇంటి స్థలాల పంపిణీ ఉంటుందని తహసీల్దారు మునివేలు పేర్కొన్నారు. ● సర్వే నెం.40, 41లలో స్థలాలు ఆక్రమించిన వారు తగిన పత్రాలతో 7, 8 తేదీల్లో కణేకల్లు తహసీల్దారు కార్యాలయంలో విచారణకు హాజరైతే, తదుపరి అర్హులకు ఇళ్ల పట్టాలు మంజూరు చేయనున్నట్లు తహసీల్దారు బ్రహ్మయ్య పేర్కొన్నారు.

సంతేకొండాపురంలో గంగపూజ

బ్రహ్మసముద్రం: సంతేకొండాపురంలో నూతన విగ్రహాలైన మారెమ్మ, దేవమ్మ అమ్మవార్లకు బుధవారం గంగపూజ వైభవంగా నిర్వహించారు. సాయంత్రం మహిళలు భక్తిశ్రద్ధలతో హారతులిచ్చి భక్తిని చాటుకున్నారు.

కాలి నడకన శ్రీశైలానికి శివభక్తులు...

శెట్టూరు: శివభక్తులు బుధవారం లక్ష్మంపల్లి నుంచి కాలినడకన శివనామస్మరణతో శ్రీశైలానికి కదిలారు.

వజ్రకరూరు: వజ్రకరూరు మండలం గడేహోతూరులోని శివాలయంలో ప్రజలు ప్రత్యేక పూజలు నిర్వహించారు. మాల ధరించిన స్వాములు పాటలు పాడుతూ ఊరేగింపుగా శ్రీశైల భ్రమరాంబ, మల్లికార్జునస్వామి పుణ్యక్షేత్రం బయలుదేరి వెళ్లారు.

అమ్మవార్లను ఊరేగింపుగా తీసుకొస్తున్న భక్తులు

(c) eenadu

గుంతకల్లు
•గుంతకల్లు •శింగనమల •తాడిపత్రి

అవగాహనతోనే క్యాన్సర్ నియంత్రణ

అవగాహన కల్పిస్తున్న డాక్టర్ స్వాతిలక్ష్మి

బుక్కరాయసముద్రం, న్యూస్‌టుడే: ప్రమాదకర క్యాన్సర్ వ్యాధిపై ప్రజలు అవగాహన పెంచుకుంటే గ్రామాల నుంచి క్యాన్సర్‌ను పూర్తిగా తరిమివేయవచ్చని బుక్కరాయసముద్రం ప్రభుత్వ వైద్యశాల వైద్యురాలు స్వాతిలక్ష్మి తెలిపారు. బుధవారం ప్రపంచ క్యాన్సర్ నిర్మూలన దినోత్సవం సందర్భంగా మహిళలకు అవగాహన కల్పించారు. వైద్య సిబ్బంది మోహన్‌రావు, సుజాత, నాగలక్ష్మి, విజయలక్ష్మి తదితరులు పాల్గొన్నారు.

శ్మశానవాటికలో ఆహ్లాదకర వాతావరణం

తాడిపత్రి, న్యూస్‌టుడే: హిందూశ్మశానవాటికలో ఆహ్లాదకర వాతావరణం ఏర్పాటు చేయనున్నట్లు మున్సిపల్ ఛైర్మన్ జేసీ ప్రభాకర్‌రెడ్డి పేర్కొన్నారు. శ్మశానవాటికలో జరుగుతున్న పనులను ఆయన బుధవారం పరిశీలించారు. ఇప్పటికే భారీ కాలభైరవుడి విగ్రహం నిర్మిస్తున్నట్లు తెలిపారు. అంతేకాకుండా పండ్లు, పలు రకాల మొక్కలను నాటుతున్నామన్నారు. తెదేపా నాయకులు ఎస్వీ రవీంద్రారెడ్డి, పలువురు గుత్తేదారులు పాల్గొన్నారు.

పనులు పరిశీలిస్తున్న మున్సిపల్‌ఛైర్మన్ జేసీ ప్రభాకర్‌రెడ్డి

పల్లెదారులకు మహర్దశ

బుక్కరాయసముద్రం, న్యూస్‌టుడే: కూటమి ప్రభుత్వం అధికారంలోకి వచ్చాక గ్రామాల్లో పల్లె దారులు రూపురేఖలు క్రమంగా మారుతున్నాయి. ప్రభుత్వం దశల వారీగా నూతన రహదారులను ఏర్పాటు చేసి ప్రజల సమస్యలు పరిష్కరిస్తోంది. గడచిన ఐదు నెలల్లో ప్రభుత్వం బుక్కరాయసముద్రం నుంచి సిద్ధరాంపురం, దండువారిపల్లి, ఏడావులపర్తి గ్రామాలకు 12 కి.మీ.ల మేర రూ.2.5 కోట్లతో తారురోడ్డు వేశారు.

ఇటీవల పసలూరు గ్రామానికి వేసిన రహదారి

● తాజాగా రేకులకుంట నుంచి సిద్ధరాంపురం, పసలూరు వరకూ 6 కి.మీ.ల మేర రూ. 2.5 కోట్లతో రహదారి నిర్మాణం పూర్తి చేసింది. సిద్ధరాంపురం నుంచి కొండాపురం వరకూ రూ. 1.45 కోట్లతో తారు రోడ్డు నిర్మాణం పూర్తయింది. రేగడికొత్తూరు నుంచి నీలంపల్లి వరకు 2.5 కి.మీ.ల తారురోడ్డు నిర్మాణానికి రూ. 2 కోట్లు మంజూరయ్యాయి. ప్రస్తుతం ఆయా పనులు జరుగుతున్నాయి.

మరికొన్ని ప్రాంతాలకు సైతం..

చెన్నంపల్లి క్రాస్ నుంచి కె. అగ్రహారం గ్రామానికి రూ.1.45 కోట్లు మంజూరయ్యాయి. వడియంపేట నుంచి పొడరాళ్ల, రేగడికొత్తూరు ఆకులేడు గ్రామాలకు తారురోడ్డు నిర్మాణానికి రూ.3 కోట్లు మంజూరయ్యాయి. త్వరలోనే పనులు ప్రారంభమవుతాయని పంచాయతీరాజ్ ఇంజినీరు మద్దిలేటి తెలిపారు.

అందరి లక్ష్యం.. శతశాతం

పరీక్షలకు 'పది' విద్యార్థుల సమాయత్తం

గుంతకల్లు పట్టణం, న్యూస్‌టుడే: రానున్న పదోతరగతి పబ్లిక్ పరీక్షలకు ప్రభుత్వ పాఠశాలల విద్యార్థులు సమాయత్తమవుతున్నారు. ఆయా పాఠశాలల్లో వంద శాతం ఉత్తీర్ణతే లక్ష్యంగా సాగుతున్నారు. విద్యార్థులు ఉత్తమ మార్కుల సాధనకు ప్రణాళికతో చదువుతున్నారు. పదిలో మెరుగైన ఫలితాలు సాధించేందుకు విద్యాశాఖ వందరోజుల ప్రణాళిక అమలు చేస్తోంది. ఉపాధ్యాయులు అదనపు తరగతుల్లో విద్యార్థులను చదివించి స్లిప్‌టెస్టులతో సన్నద్ధులను చేస్తున్నారు. ప్రతి రోజూ విద్యార్థుల ఇళ్లకు వెళ్లి పిల్లలపై ప్రత్యేక శ్రద్ధ తీసుకోవాలని తల్లిదండ్రులకు అవగాహన కల్పిస్తున్నారు.

● గతేడాది కంటే ఈసారి మెరుగైన పది ఫలితాలను తీసుకు రావడానికి ప్రణాళికతో ముందుకెళ్తున్నామని ఎంఈవోలు1,2, మస్తాన్‌రావు, సుబ్బరాయుడు తెలిపారు.

మండలం	ప్రభుత్వ హైస్కూల్స్	విద్యార్థుల సంఖ్య
గుంతకల్లు	18	1198
గుత్తి	15	891
పామిడి	6	413

స్లిప్ టెస్టులతో ఉపయోగం

వందరోజుల ప్రణాళికలో అదనపు తరగతులతో అన్ని సబ్జెక్టులు చదువుతున్నాం. ప్రతి రోజు ఒక సబ్జెక్టు చదివి సాయంత్రం స్లిప్ టెస్టు రాస్తున్నాం. సందేహాలను నివృత్తి చేసుకుంటున్నాం. పాఠశాలలో ఉపాధ్యాయులు ప్రత్యేక శ్రద్ధ తీసుకుని చదివిస్తున్నారు.
- పవన్, ఆర్‌పీ పురపాలక ఉన్నత పాఠశాల

విద్యా సామర్థ్యాలు పెంచుకుంటున్నా

మాది పేద కుటుంబం. పదోతరగతిలో మంచి మార్కులు సాధించాలని లక్ష్యంతో కష్టపడుతున్నా. ప్రత్యేక తరగతుల్లో విద్యా సామర్థ్యాలను పెంచుకుంటున్నా. భవిష్యత్తులో సివిల్ సర్వీస్ చదవాలని ఉంది.
- అక్షయ, ఆర్‌పీ, పురపాలక ఉన్నత పాఠశాల

మేమున్నాం.. మీకు తోడుగా

గుంతకల్లు పట్టణం: 80085 73072
తాడిపత్రి: 79950 67001
శింగనమల: 8008612342

సమస్య: రెడ్డిపల్లి పంచాయతీలోని సిద్దంపేట కాలనీలో పొతేశ్వరి వృద్ధాశ్రమానికి వెళ్లే దారిలో రహదారిపై మురుగు పారుతోంది. పంచాయతీ అధికారులు స్పందించాలి. -వెంకటరాముడు, రెడ్డిపల్లి

సమాధానం: మురుగు సమస్యను పరిష్కరిస్తాం. **-సదాశివ, డిప్యూటీ ఎంపీడీవో**

- న్యూస్‌టుడే,బుక్కరాయసముద్రం

సమస్య: గుంతకల్లులో కసాపురం రోడ్డులో తితిదే కల్యాణ మండపం ప్రహరీ పక్కన ప్రధాన నీటి గొట్టం లీకేజీతో కుళాయిలకు తాగునీరు అరకొరగా వస్తోంది. **- విజయభాస్కర్.**

సమాధానం: పైపులైన్‌కు మరమ్మతులు చేపట్టి నీటి వృథాను అరికడతాం. **- హరికృష్ణ, ఏఈ, గుంతకల్లు**

సమస్య: గుంతకల్లులో తిలక్‌నగర్‌లో మసీదు సమీపంలో వీధిలో రోడ్డుపక్కన చెత్త వేస్తుండటంతో అపరిశుభ్రంగా ఉంది- బాషా

సమాధానం: శుభ్రం చేయించి బ్లీచింగ్ పొడి చల్లిస్తాం.- హరి, అడ్మిన్, 11వ సచివాలయం

- న్యూస్‌టుడే, గుంతకల్లు పట్టణం

సమస్య: గోవిందపల్లి గ్రామానికి వెళ్లే రహదారి కంకర తేలి, గోతులు పడి అధ్వానంగా ఉంది.- లక్ష్మీరెడ్డి, గోవిందపల్లి

సమాధారం: మరమ్మతుల కోసం అంచనాలు రూపొందించి ప్రభుత్వానికి ప్రతిపాదనలు పంపుతాం.- మద్దిలేటి, పంచాయతీరాజ్ ఇంజినీరు **- న్యూస్‌టుడే,బుక్కరాయసముద్రం**

జాహ్నవి.. ప్రతిభతో మేటి!

బహుమతి అందుకుంటున్న జాహ్నవి

గుత్తి, న్యూస్‌టుడే : గుత్తికోటలోని ఉన్నత పాఠశాలకు చెందిన జాహ్నవి విజయవాడలో ఆదివారం ఓ ఎన్జీవో సంస్థ నిర్వహించిన ప్రతిభా పరీక్షలో సత్తాచాటి రాష్ట్ర స్థాయి పోటీల్లో రెండో ర్యాంకు సాధించింది. నిర్వాహకులు విద్యార్థినికి రూ.25వేల చెక్కుతోపాటు ప్రశంసాపత్రాన్ని అందించారు. బుధవారం పాఠశాలలో అభినందన సభ నిర్వహించారు. జిల్లా ఉపవిద్యాధికారి మల్లారెడ్డి, హెచ్.ఎం. సుభహాన్‌తో పాటు ఉపాధ్యాయులు జాహ్నవిని ఘనంగా సన్మానించారు. భవిష్యత్తులో మరిన్ని విజయాలు సాధించాలని వారు ఆకాంక్షించారు.

'సాగునీరు అందించిన ఘనత తెదేపాదే'

గార్లదిన్నె, న్యూస్‌టుడే: రాయలసీమ రైతులకు సాగునీరు అందించడంతోపాటు రాష్ట్రంలో ప్రాజెక్టులను అభివృద్ధి పథంలో నడిపించేది కూటమి ప్రభుత్వమేనని తెదేపా జిల్లా అధ్యక్షుడు పూలనాగరాజు, అనంతపురం, శింగనమల ఎమ్మెల్యేలు దగ్గుపాటి వెంకటప్రసాద్, బండారు శ్రావణిశ్రీ అన్నారు. సాగునీటి ప్రాజెక్టులకు గత వైకాపా ప్రభుత్వంలో అప్పటి సీఎం జగన్‌మోహన్‌రెడ్డి చేసింది శూన్యమేనన్నారు. ప్రస్తుతం కూటమి ప్రభుత్వం అభివృద్ధి పనులతో పాటు హంద్రీనీవా కాలువ చెరువుల అభివృద్ధి వంటివి చేపట్టి సాగునీరు రైతులకు అందించిన ఘనత సీఎం చంద్రబాబునాయుడు కృషియే అన్నారు.

దక్షిణకాలువను పరిశీలిస్తున్న తెదేపా జిల్లా అధ్యక్షుడు పూల నాగరాజు, ఎమ్మెల్యేలు దగ్గుపాటి వెంకటప్రసాద్, బండారు శ్రావణిశ్రీ

బుక్కరాయసముద్రం, న్యూస్‌టుడే: రానున్న స్థానిక సంస్థల ఎన్నికల్లో శింగనమల నియోజకవర్గంలో తెదేపా జెండా ఎగరేద్దామని పార్టీ జిల్లా అధ్యక్షుడు పూలనాగరాజు పిలుపునిచ్చారు. బుధవారం ఎమ్మెల్యే శ్రావణిశ్రీ, నియోజకవర్గం ముఖ్య నాయకులతో ఆయన సమావేశమయ్యారు. ఆరు మండలాల్లో సర్పంచులు, ఎంపీటీసీ, జడ్పీటీసీ సభ్యుల స్థానాలను కైవసం చేసుకోవాలన్నారు.

రైతులకు ఇబ్బందులు లేకుండా చూస్తాం

యల్లనూరు, న్యూస్‌టుడే : యల్లనూరులోని తిరుమాలాపురం గ్రామంలో రైతులకు ప్రభుత్వ రాజముద్రతో ముద్రించిన పాసుపుస్తకాలను సచివాలయంలో తహసీల్దార్ రాము, గ్రామ సర్పంచి రామాంజనేయ రెడ్డి ఆధ్వర్యంలో పంపిణీ చేశారు. తహసీల్దార్ రాము మాట్లాడుతూ రైతుల సంక్షేమమే లక్ష్యమన్నారు. పాసుపుస్తకాలలో ఏవైనా మార్పులు చేర్పులు ఉంటే నేరుగా పరిష్కరిద్దామని, ఈక్రమంలో రైతులకు ఎలాంటి ఇబ్బంది లేకుండా చూస్తామన్నారు.

పాసుపుస్తకాలు ఇస్తున్న తహసీల్దారు రాము, సర్పంచి రామాంజనేయులురెడ్డి

మొక్కలను ఎండేశారు!

రోడ్డుకు ఇరుపక్కల నాటడానికి తెచ్చిన మొక్కలను వృథాగా వదిలేయడంతో అవికాస్త ఎండిపోతున్నాయి. పర్యావరణ పరిరక్షణలో భాగంగా భవిష్యత్తుకు మొక్కలు ఎంతో ఉపయోగకరంగా ఉంటాయని ఆశిస్తూ రెవెన్యూ అధికారులు వందలాది మొక్కలు తీసుకొచ్చారు. వీటిలో కొన్నింటిని కోనరోడ్డు నుంచి పాత పోలీస్‌స్టేషన్ వరకు నాటించారు. మిగిలిన వాటి గురించి పట్టించుకోకుండా ఎండేశారని జనం ఆరోపిస్తున్నారు.
-న్యూస్‌టుడే, యాడికి

నిత్యం ట్రాఫిక్ సమస్య

ఇటు కడప, అటు నంద్యాల వైపు నుంచి భారీగా వాహనాలు తాడిపత్రిలోకి వస్తుంటాయి. ఈక్రమంలో అంబేడ్కర్ కూడలిలో ట్రాఫిక్ అంతరాయం ఏర్పడుతోంది. రోజూ గంటల తరబడి కూడలిలో వాహనరాకపోకలు స్తంభిస్తున్నాయి. కూడలిలో పోలీసు సిబ్బందిని ఏర్పాటు చేయాలని ప్రజలు కోరారు. సీఐ ఆరోహణరావు స్పందిస్తూ ట్రాఫిక్ తలెత్తకుండా చర్యలు తీసుకుంటామన్నారు. **- న్యూస్‌టుడే, తాడిపత్రి**

పొలాల్లో మృత్యుతీగలు

చిన్నపప్పూరు గ్రామంలోని వ్యవసాయ పొలంలో విద్యుత్తు తీగలు ప్రమాదకరంగా ఉన్నాయి. విద్యుత్తు స్తంభం సైతం నేలకు వాలి కూలేందుకు సిద్ధంగా ఉంది. చేతికి అందే ఎత్తులో విద్యుత్తు తీగలు ఉండడంతో రైతులు, కూలీలు భయాందోళనల మధ్య పనులు చేసుకోవాల్సి వస్తోంది. కొన్నేళ్లుగా సమస్య ఉన్నా అధికారులు పట్టించుకోవడం లేదని రైతులు ఆరోపిస్తున్నారు. ఏడాది కిందట ఉన్నతాధికారులు సైతం పరిశీలించినా ఎలాంటి ప్రయోజనం లేదని రైతులు అంటున్నారు. దీనిపై విద్యుత్తుశాఖ ఏడీ వసంతయ్యను వివరణ కోరగా ఏఈతో మాట్లాడి సమస్యను త్వరగా పరిష్కరిస్తామని వివరించారు
- న్యూస్‌టుడే పెద్దపప్పూరు,

తుప్పుపడుతున్నా పట్టదేం?

యాడికి పోలీస్‌స్టేషన్ ఆవరణలో ఉంచిన పలు వాహనాలు తుప్పు పడుతున్నాయి. వివిధ కేసుల్లో దాదాపు వందకు పైగా ద్విచక్రవాహనాలను పోలీసులకు స్వాధీనం చేసుకున్నారు. కేవలం 40 వాహనాలకు దాక వేలం వేశారు. మిగతా వాటికి ఏళ్లు గడుస్తున్నా వేలానికి నోచుకోలేదు. సీఐ ఆర్.శ్రీనివాసులు దృష్టికి తీసుకెళ్లగా కొన్ని వాహనాల యజమానులను గుర్తించడానికి తాడిపత్రి మోటారు వెహికల్ ఇన్‌స్పెక్టర్‌కు పంపామని, వివరాలు వచ్చిన వెంటనే వేలానికి చర్యలు తీసుకుంటామన్నారు. **- న్యూస్‌టుడే, యాడికి**

వినియోగంలోకి తెస్తే ప్రయోజనం

అధికారులు భవనాలను ప్రారంభించినప్పుడు చేసే ఆహడావుడి ఆ తరువాత ఉండటం లేదు. గుంతకల్లులోని సాయినగర్‌లో పాడిపరిశ్రమపై ఆధారపడ్డవారిని ఆదుకోవడానికి, విద్యార్థుల చదువుల కోసం ప్రభుత్వం నిర్మించిన పాలశీతలీకరణ కేంద్రం, ప్రాథమిక పాఠశాల మూతపడ్డాయి. వీటికి రూ.లక్షలు ఖర్చు చేశారు. భవనాలను వినియోగంలోకి తేవాలని రైతులు, విద్యార్థుల తల్లిదండ్రులు కోరుతున్నారు. **-న్యూస్‌టుడే, గుంతకల్లు**

అ వీ.. ఇ వీ.. అ న్నీ..

ప్రతి మండలంలో ఎన్టీఆర్ విగ్రహాలు

గార్లదిన్నె, న్యూస్‌టుడే: తెదేపా వ్యవస్థాపకులు ఎన్టీఆర్ విగ్రహాలను నియోజకవర్గ వ్యాప్తంగా అన్ని మండలాల్లో ఏర్పాటుకు కృషిచేస్తామని ఎమ్మెల్యే బండారు శ్రావణిశ్రీ తెలిపారు. గార్లదిన్నెలో ఎన్టీఆర్ కాంస్య విగ్రహం ఏర్పాటు చేసేందుకు బుధవారం కార్యకర్తలు, అభిమానుల ఆధ్వర్యంలో నిర్వహించిన సమావేశానికి ఆమెతోపాటు ఏడీసీసీ ఛైర్మన్ ముంటిమడుగు కేశవరెడ్డి, ద్విసభ్య కమిటీ సభ్యుడు ఆలం నరసానాయుడు, మాజీ జడ్పీటీసీ సభ్యుడు రామలింగారెడ్డి, మండల కన్వీనర్ పాండు, గుర్రం ఆదినారాయణ, విశాలాక్షి, చంద్రశేఖర్‌నాయుడు తదితరులు పాల్గొన్నారు. ఏడీసీసీ ఛైర్మన్ కేశవరెడ్డి కాంస్య విగ్రహం దాత అని ప్రకటించగా, సీనియర్ నాయకులు మర్తాడు కృష్ణప్ప, రామన్నచౌదరి, విశాలాక్షి, కల్లూరు సోమలమధు, రూ.లక్ష విరాళాలు ప్రకటించారు.

'ఉపాధి హామీకి తూట్లు పొడవద్దు'

పెద్దవడుగూరు, న్యూస్‌టుడే: గ్రామీణ పేదప్రజల ఆర్థిక భరోసా కల్పించిన జాతీయ గ్రామీణ ఉపాధిహామీ పథకానికి మోదీ ప్రభుత్వం తూట్లు పొడిచిందని సీపీఐ నాయకులు పేర్కొన్నారు. మండలంలోని పెద్దవడుగూరుతోపాటు పలు గ్రామాల్లో జరుగుతున్న ఉపాధి పనులను బుధవారం పరిశీలించారు. సీపీఐ జిల్లా ప్రధాన కార్యదర్శి కేశవరెడ్డి, కార్మిక సంఘం జిల్లా అధ్యక్షుడు రంగయ్య, మహిళా సమాఖ్య జిల్లా కార్యదర్శి పద్మావతి, సీనియర్ నాయకుడు సూర్యనారాయణరెడ్డి, పెద్దవడుగూరు, పెద్దపప్పూరు మండల సీపీఐ కార్యదర్శులు వెంకటరాముడు యాదవ్, చింతా పురుషోత్తం పాల్గొన్నారు.

ఇంటిపన్ను వసూలుపై డీఎల్‌డీఓ ఆరా

పెద్దవడుగూరు, న్యూస్‌టుడే: గ్రామాల్లో ఇంటిపన్నుల వసూలులో వేగం పెంచాలని డీఎల్‌డీఓ విజయలక్ష్మి తెలిపారు. పెద్దవడుగూరులోని పంచాయతీ కార్యాలయంలో బుధవారం ఆమె పంచాయతీ సిబ్బందితో ప్రత్యేక సమావేశం నిర్వహించారు. ఈసందర్భంగా యూనిఫైడ్ సర్వే పూర్తి చేసి సహకరించాలని కోరారు. ఈఓఆర్‌డీ శ్రీదేవి, పంచాయతీ కార్యదర్శి పుష్పావతి, సచివాలయ ఉద్యోగులు పాల్గొన్నారు.

విద్యుత్తు తీగల చోరీ

యాడికి, న్యూస్‌టుడే: తోటల్లోని బోరుబావుల వద్ద అమర్చిన విద్యుత్తు తీగలను గుర్తు తెలియని బుధవారం తెల్లవారుజామున దొంగలు చోరీ చేశారు. యాడికి మండలం కోనఉప్పలపాడు గ్రామానికి చెందిన సుంకర రంగస్వామి, నాయనూరు కొత్తరాయుడు, నగరూరు కొండారెడ్డి, దుద్దేకుంట శంకర్‌రెడ్డి, పెయ్యల గురువిరెడ్డి, కత్తెం పద్మావతమ్మ మరో నలుగురి రైతుల తోటల్లో బోరుబావుల నుంచి మోటారు వరకు ఏర్పాటు చేసుకున్న 200 మీటర్లకు పైగా తీగలను చాకచక్యంగా కత్తిరించి ఎత్తుకెళ్లారు. పోలీసులు పరిశీలించి దర్యాప్తు చేపట్టారు.

క్రైం కార్నర్

రస్తా విషయంలో ఘర్షణ

గార్లదిన్నె, న్యూస్‌టుడే: మండలంలోని కృష్ణాపురం గ్రామానికి చెందిన పెద్దన్న, ఎర్రిస్వామి వర్గీయుల మధ్య పొలం వెళ్లే రస్తా విషయంలో బుధవారం ఘర్షణ జరిగింది. ఈఘటనలో కొండమ్మ స్పృహ తప్పి పడిపోవడం, మరోవర్గానికి చెందిన సరస్వతి పురుగు మందు తాగి ఆత్మహత్యాయత్నానికి పాల్పడటంతో ఇద్దరినీ చికిత్స కోసం 108వాహనంలో అనంతపురం తరలించారు. ఈఘటనపై పోలీసులు విచారణ చేపట్టారు. గ్రామంలో ఎలాంటి ఘటనలు జరకుండా చర్యలు తీసుకున్నారు

రోడ్డు దాటుతూ ప్రమాదం

పెద్దవడుగూరు, న్యూస్‌టుడే: మండలంలోని మిడుతూరు 44వ జాతీయ రహదారిలో బుధవారం జరిగిన రోడ్డుప్రమాదంలో షాషావలి గాయపడ్డారని పోలీసులు తెలిపారు. గుత్తికి చెందిన ఇతను మిడుతూరు సమీపంలో ఉన్న గాలిమిషన్‌లో కూలీ పనులు చేస్తున్నాడు. కాగా రోడ్డు దాటేక్రమంలో అటుగా వేగంగా వచ్చిన కారు ఢీకొనడంతో తీవ్రంగా గాయపడ్డారు. విచారణ చేపట్టినట్లు పోలీసులు తెలిపారు.

ఐదుగురికి గాయాలు

గార్లదిన్నె, న్యూస్‌టుడే : మండలంలోని పాపినేపాల్యంలో బుధవారం జరిగిన ఇరువర్గాల ఘర్షణలో ఐదుగురు గాయపడినట్లు పోలీసులు తెలిపారు. గత కొంత కాలంగా రెండువర్గాల మధ్య భూసమస్య ఉంది. ఈఘర్షణలో ఓ వర్గంలోని పెద్దవెంకటరెడ్డి, చిన్నవెంకటరెడ్డి, నవీనలు గాయపడ్డారు. మరో వర్గంలో సందీప్, దేవేంద్రలు గాయపడ్డారు. వీరిని చికిత్స కోసం అనంతపురం ప్రభుత్వ ఆసుపత్రికి తరలించారు

రోడ్డుప్రమాదంలో ఒకరికి ..

గార్లదిన్నె, న్యూస్‌టుడే: గార్లదిన్నెలో బుధవారం జరిగిన రోడ్డుప్రమాదంలో ఇమాంసాహెబ్ గాయపడినట్లు స్థానికులు తెలిపారు. కృష్ణాపురం గ్రామానికి చెందిన ఇతను ద్విచక్రవాహనంపై గార్లదిన్నెకు వస్తుండగా గార్లదిన్నె నుంచి వెళ్తున్న మరో వాహనం ఢీకొనడంతో గాయపడ్డారు. చికిత్స కోసం 108వాహనంలో అనంతపురం ఆసుపత్రికి తరలించారు.

ఇళ్ల స్థలాల చదును అడ్డుకోవడం తగదు

గుంతకల్లు పట్టణం, న్యూస్‌టుడే: పేదలకు ఇళ్ల స్థలాలు ఇవ్వడానికి ప్రభుత్వ భూమిని చదును చేస్తుండగా వైకాపా నాయకులు దౌర్జన్యంగా అడ్డుకోవడం మంచి పద్ధతి కాదని దోనిముక్కల గ్రామం సర్పంచి శ్రీరాములు ఆరోపించారు. బుధవారం ఆయన మాట్లాడుతూ సర్వేనంబరు 28లో 15 ఎకరాల 18 సెంట్లు ప్రభుత్వ భూమి ఉందన్నారు. ఆ భూమిలో గత వైకాపా ప్రభుత్వంలో ఆపార్టీ నాయకులు 11 ఎకరాలకు పట్టాలు పొందారన్నారు. మిగిలిన భూమి ఉండటంతో పేద ప్రజలు ఇళ్ల స్థలాలు అర్జీలు ఇవ్వడంతో తహసీల్దార్‌కు అందజేశామన్నారు. ఆయన అనుమతి అనుమతి ఇవ్వడంతో యంత్రాలతో కొండ భూమిని చదును చేయడానికి వెళ్లామని సర్పంచి తెలిపారు.

తాడిపత్రిని ఆదర్శంగా నిలుపుదాం

తాడిపత్రి, న్యూస్‌టుడే: తాడిపత్రి ప్రజలకు సకల సౌకర్యాలు అందించి, అనేక అభివృద్ధి పనులు చేపట్టి దేశంలోనే ఆదర్శంగా తీర్చిదిద్దుతామని ఎమ్మెల్యే జేసీ అస్మిత్‌రెడ్డి పేర్కొన్నారు. స్థానిక మున్సిపల్ కార్యాలయంలో వైస్‌ఛైర్మన్ షేక్షావలి అధ్యక్షతన బుధవారం బడ్జెట్ సమావేశం నిర్వహించారు. ఈ సందర్భంగా ఆయన మాట్లాడుతూ చరిత్రలో ఎన్నడూ లేని విధంగా తాడిపత్రి పురపాలిక రూ.142.35 కోట్లతో బడ్జెట్‌ను ప్రవేశపెట్టడం అభినందనీయమన్నారు. పురపాలికకు రాబడి తీసుకురావడంతో కౌన్సిల్ సభ్యులు, మున్సిపల్ అధికారుల కృషి ఉందన్నారు. త్వరలోనే పురప్రజలకు రోజూ తాగునీరు అందిస్తామన్నారు. మున్సిపల్ ఛైర్మన్ జేసీ ప్రభాకర్‌రెడ్డి మాట్లాడుతూ ప్రస్తుతం నిల్వ ఉన్న రూ.39.86 కోట్లు ఉండగా, సాధారణ క్యాపిటల్ పద్దులు కలుపుకొని రూ102.48 కోట్ల ఆదాయం వస్తోందన్నారు. సౌర విద్యుత్తు ప్లాంటును ఏర్పాటు చేస్తే ఏడాదికి సుమారు రూ.2కోట్లకు పైగానే పురపాలికకు ఆదాయం వస్తుందన్నారు. ● తాడిపత్రి పురపాలికకు సంబంధించి 13 అంశాలను ఏకగ్రీవంగా ఆమోదించారు. వైస్‌ఛైర్‌పర్సన్ తలారి అరుణ మున్సిపల్ కమిషనర్ శివరామకృష్ణ, డీఈ రాంప్రసాద్, టీపీవో సుజాత, పలువురు కౌన్సిలర్లు, కోఆప్షన్ సభ్యులు తదితరులు పాల్గొన్నారు.

మాట్లాడుతున్న ఎమ్మెల్యే జేసీ అస్మిత్‌రెడ్డి

జోరుగా.. హుషారుగా!

గుత్తి గ్రామీణం, న్యూస్‌టుడే : తొండపాడు గ్రామంలో వెలసిన ప్రసిద్ధ బొలికొండ రంగనాథ స్వామి బ్రహ్మోత్సవాల్లో భాగంగా రాష్ట్రస్థాయి బండలాగు పోటీలు నిర్వహించారు. పోటీలను రంగనాథ స్వామి ఆలయ కమిటీ ఛైర్మన్ రంగస్వామిరెడ్డి యాదవ్ ఆధ్వర్యంలో నిర్వహించారు. వీటిని గుత్తి తెదేపా బాధ్యుడు గుమ్మనూరు ఈశ్వర్ ప్రారంభించారు. మొదటి రోజు రెండు పళ్ల వృషభాలకు పోటీలను నిర్వహించారు.

రాతిదూలాన్ని లాగుతున్న వృషభాలు

వివాదాలు లేకుండా పాసుపుస్తకాలు

పెద్దపప్పూరు, న్యూస్‌టుడే: భూవివాదాలు లేకుండా రైతులకు నూతన పట్టాదారు పాసుపుస్తకాలు అందిస్తున్నట్లు జాయింట్ కలెక్టర్ విష్ణుచరణ్ పేర్కొన్నారు. మండలంలోని పెండేకల్లు గ్రామంలో నిర్వహించిన రెవెన్యూ సదస్సులో బుధవారం పాల్గొన్నారు. రాజముద్రతో పాటు క్యూఆర్ కోడ్ కలిగిన పాసుపుస్తకాలను రైతులకు అందించారు ఆర్డీవో ఆదికేశవనాయుడు, తహసీల్దారు బాలాజీరాజు, పాల్గొన్నారు.

రైతుకు పాసుపుస్తకం అందిస్తున్న జాయింట్ కలెక్టర్ విష్ణుచరణ్

గుత్తి గ్రామీణం, న్యూస్‌టుడే: గత వైకాపా ప్రభుత్వం పాసుపుస్తకాలపై జగన్ ఫోటోలు వేసుకొని రైతులను భయపెట్టారని, కూటమి ప్రభుత్వం రైతు సంక్షేమాన్ని కాంక్షిస్తుందని గుత్తి తెదేపా బాధ్యుడు గుమ్మనూరు ఈశ్వర్, మార్కెట్ యార్డు ఛైర్మన్ సూర్యప్రతాప్ పేర్కొన్నారు. తొండపాడు గ్రామంలోని సచివాలయం వద్ద రైతులకు రాజ ముద్రతో ఉన్న పట్టా పాసుపుస్తకాలను అందజేశారు. తహసీల్దార్ పుణ్యవతి, తెదేపా మండల కన్వీనర్ లక్ష్మీరంగయ్య, చిన్నరెడ్డి యాదవ్ తదితరులు పాల్గొన్నారు.

శుద్ధజలం.. అంతా అబద్ధం!

• మూలకు చేరిన కేంద్రాలు

పురపాలిక	జనాభా	వార్డులు
గుంతకల్లు	1.80 లక్షలు	37
తాడిపత్రి	1.30 లక్షలు	36
గుత్తి	58 వేలు	25

గుంతకల్లు, గుత్తి, తాడిపత్రి, న్యూస్‌టుడే : పురపాలికల పరిధిలో పలు చోట్ల ఏర్పాటు చేసిన శుద్ధజలం కేంద్రాలు లక్ష్యానికి దూరంగా ఉన్నాయి. ప్రజలకు శుద్ధ జలం అందించాలన్న ధ్యాసే అధికారులకు లేకుండా పోతోంది. కేంద్రాల నిర్వహణకు పెద్ద ఎత్తున నిధులు కేటాయించి ఏర్పాటు చేసినా ప్రయోజనం లేకుండాపోతోంది. ఆయా కేంద్రాల నుంచి తక్కువ ధరకే నీరు అందివ్వాల్సి ఉన్నా ఎక్కడా అమలు కావడం లేదు. ఫలితంగా ప్రైవేట్ కేంద్రాల వద్ద రూ.10-రూ.15 చెల్లించి కొనుగోలు చేయాల్సి వస్తోందని జనం వాపోతున్నారు. అది కూడా నిబంధనలకు అనుగుణంగా జలాన్ని శుద్ధి చేయడం లేదన్న విమర్శలున్నాయి.

క్షేత్రస్థాయిలో ఇదీ పరిస్థితి

గుంతకల్లులో పాతగుంతకల్లు, భాగ్యనగర్, బెంచికొట్టాల, సాయినగర్, మొదీనాబాద్‌లో మున్సిపల్ అధికారులు రూ.2 కోట్లకు పైన ఖర్చుపెట్టి నిర్మించిన శుద్ధజల పథకాలు ప్రస్తుతం మూలనపడ్డాయి. ఇక్కడి నుంచి బిందెడు నీరు ప్రజలకు అందని పరిస్థితి కొనసాగుతోంది. పథకాల్లోని యంత్రాలు మాత్రం తుప్పుట్టాయి. భవనాలు సైతం శిథిలమవుతున్నాయి.

● ప్రైవేట్ వ్యక్తులు సుమారు 25కు పైన శుద్ధజల కేంద్రాలను ఏర్పాటు చేశారు. రోజుకి ఆయా కేంద్రాలు రూ.4 లక్షలకు పైన వ్యాపారం సాగిస్తున్నారు. ఇవేవీ నియమ నిబంధనలు పాటించడం లేదన్న ఆరోపణలు ఉన్నాయి.

● గుత్తిలోని బండగేరిలో శుద్ధజల పథకం మూలనపడింది. దీన్ని పునరుద్ధరించడంలో అధికారులు జాప్యం చేస్తున్నారు. గాంధీనగర్, బసినేపల్లెల్లో ప్రభుత్వం చాలా కాలం కిందట శుద్ధజల పథకాలను మంజూరు చేసింది. ఇంత వరకు ఆయా పనులు ప్రారంభానికి నోచుకోవడం లేదు.

● తాడిపత్రిలో వైకాపా ప్రభుత్వ హయాంలో 12 శుద్ధ జల కేంద్రాలు ఏర్పాటు చేశారు. కొన్నాళ్ల పాటు తక్కువ ధరకే నీటిని సరఫరా చేసి తర్వాత గాలికి వదిలేశారు. తర్వాత వచ్చిన కూటమి ప్రభుత్వం వాటిని పునరుద్ధరించింది. కాకపోతే ఒకటి, రెండు చోట్ల వినియోగంలో లేవు. మరో వైపు ప్రైవేట్ కేంద్రాలు సుమారు 40కి పైగా నడుపుతున్నారు. వీరంతా ఇష్టారాజ్యంగా నీటిని ఎక్కువ ధరకు విక్రయిస్తున్నారన్న ఆరోపణలు ఉన్నాయి.

గుంతకల్లులోని భాగ్యనగర్‌లో వినియోగంలో లేని తాగునీటి కేంద్రం

పథకాలను పునరుద్ధరిస్తాం

గుంతకల్లులో మూలనపడిన శుద్ధజల కేంద్రాలను పరిశీలిస్తాం. వాటిని వినియోగంలోకి తేవడానికి చర్యలు చేపడతాం. పథకాలకు సంబంధించిన యంత్రాల పరిస్థితి ఎలా ఉందో తెలుసుకుంటాం. కేంద్రాలు ప్రజలకు ఉపయోగపడే విధంగా చర్యలు చేపడతాం. **- నయీం అహమ్మద్, మున్సిపల్ కమిషనర్**

కార్డుదారులందరికీ బియ్యం సరఫరా

నార్పల,న్యూస్‌టుడే : నార్పల మండలం పంచాయతీలో రేషన్ కార్డుదారులందరికీ బియ్యం పంపిణీకి చర్యలు చేపట్టాలని తహసీల్దార్ శ్రీధర్ మూర్తి బుధవారం తెలిపారు. బఫర్ స్టాక్ వల్ల సమస్య ఏర్పడిందని, రేషన్ దుకాణాల వారీగా సమస్య పరిష్కరిస్తామన్నారు. అదనంగా బియ్యం తెప్పించి ఇస్తామన్నారు. ప్రజా పంపిణీలో కార్డుదారులకు ఇబ్బంది కలిగిస్తే చట్ట ప్రకారం చర్యలు తీసుకుంటామని ఆయన హెచ్చరించారు.

కేంద్ర మంత్రిపై అనుచిత వ్యాఖ్యలు తగవు

శింగనమల, న్యూస్‌టుడే : కేంద్ర మంత్రి పెమ్మసాని చంద్రశేఖర్ అనుచిత వ్యాఖ్యలు చేసిన వైకాపా మండల నాయకుడు బొమ్మన శ్రీరామిరెడ్డిపై చట్టపరమైన చర్యలు తీసుకోవాలని శింగనమల పోలీసు స్టేషన్‌లో తెదేపా జిల్లా అధికార ప్రతినిధి అనిల్ కుమార్ యాదవ్ ఫిర్యాదు చేశారు. అనంతరం ఆయన మాట్లాడుతూ ప్రజాస్వామ్య వ్యవస్థలో అసభ్యకరంగా మాట్లాడటం సరికాదన్నారు. ఈకార్యక్రమంలో తెదేపా కార్యకర్తలు తదితరులు పాల్గొన్నారు.

(c) eenadu

అనంతపురం

•అనంతపురం •రాప్తాడు

కుక్కకు ఊడిన కు.ని కుట్లు

అనంత నగరపాలక, న్యూస్‌టుడే: శునకాల సంఖ్యను తగ్గించేందుకు వాటికి కు.ని శస్త్రచికి త్సలు నగరపాలక ఆధ్వర్యంలో వైద్యులు చేస్తున్న విషయం తెలిసిందే. వాటిని వ్యానులో తీసుకెళ్లి శస్త్రచికిత్సలు చేయించి, తిరిగి వాటిని అవే ప్రాంతాల్లో వదిలేస్తారు. ఈక్రమంలో బుధవారం నగరంలోని ఆరో రోడ్డులో ఆపరేషన్ల అనంతరం వాటిని వదిలారు. అందులో ఒకదానికి కుట్లు ఊడిపోవడం గుర్తించిన కార్పొరేటర్ రహంతుల్లా సమస్యను అధికారుల దృష్టికి తెచ్చారు. అప్పటికే దానికి మళ్లీ కుట్లు వేయడానికి తీసుకెళుతున్నట్లు అక్కడి సిబ్బంది చెప్పారు. దీనిపై నగరపాలక ఇన్‌ఛార్జి ప్రజారోగ్య అధికారిని వివరణ కోరగా కు.ని ఆపరేషన్ తర్వాత అక్కడే కొన్ని రోజులు ఉంచామని, వ్యానులో తీసుకొచ్చే సమయంలో లోపల ఒరుసుకొని కుట్లు ఊడినట్లు తెలిపారు.

వైభవంగా మహాగణపతి ఆలయ వార్షికోత్సవం

నగరంలోని పీటీసీ ఆవరణలో వెలసిన కామితార్థ మహాగణపతి పంచాయతన స్వామి ఆలయ వార్షికోత్సవం బుధవారం భక్తిశ్రద్ధలతో జరిగింది. ఆలయ వ్యవస్థాపకుడు, ప్రధాన అర్చకుడు సత్యనారాయణ రావు సారథ్యంలో మూలమూర్తులకు పంచామృతాభిషేకం చేసి వెండి కవచాన్ని అలంకరించారు. సహస్ర నామార్చన, మంత్ర పుష్పం, మహాగ ణపతి, లక్ష్మీనారాయణ, నవగ్రహ, రుద్ర హోమం తదితరాలు నిర్వహించి తీర్థప్రసాదాలు పంపిణీ చేశారు. భక్తులు అధిక సంఖ్యలో స్వామిని దర్శించుకున్నారు. -న్యూస్‌టుడే, అనంత సాంస్కృతికం

మేమున్నాం.. మీకు తోడుగా

ఆత్మకూరు: 9701452321,
ఎస్కే యూనివర్సిటీ: 8008573005
శారదానగర్: 8008573049

సమస్య: నవోదయ కాలనీ ఆటోస్టాండ్ వద్ద మెయిన్ రోడ్డుకు 20రోజుల నుంచి చెత్త ట్రాక్టర్ రావడం లేదు. - **అశోక్**

సమాధానం: చెత్త ట్రాక్టర్లకు టెండర్ ప్రకారం గడువు ముగియడంతో కొన్ని ప్రాంతా లకు వెళ్లడం లేదు. పారిశుద్ధ్య కార్మికుల సేక రించే విధంగా చర్యలు తీసుకుంటాం.

సమస్య: కోవూరు నగర్ నుంచి జాతీయ రహ దారి వెళ్లే ప్రధాన రోడ్డులో పెద్ద చెత్త డబ్బును తొలగించగలరు. - **పవన్‌కుమార్**

సమాధానం: వెంటనే చెత్తను తరలిస్తాం.

(పై ప్రశ్నలకు నగరపాలక ఇన్‌ఛార్జి ప్రజా రోగ్య అధికారి నరసింహ సమాధానాలు ఇచ్చారు.) -న్యూస్‌టుడే: అశోక్‌నగర్

సమస్య: మారుతీనగర్‌లోని గుడ్‌విల్లిన్ పాఠ శాల పరిసరాల్లో చెత్తను వేస్తున్నారు. వెంటనే తొలగించడంలేదు. - **బాలమురళీకృష్ణ**

సమస్య: సంఘ మిత్రకాలనీలోని సాయిబాబా దేవాలయ సమీపంలో పశువుల గుంపులు గుంపులుగా తిరుగుతూ ప్రజలపై తిరగబడుతు న్నాయి. - **ఆనందబాబు**

సమస్య: ఆంధ్రాబ్యాంకు కాలనీలో పార్క్ పహారీ పడిపోయింది. శిథిలావస్థకు చేరుకుంది. - **ఎర్రిస్వామి**

సమస్య: శ్రీనగర్‌కాలనీలోని ఓవర్‌హెడ్ ట్యాంకు పరిసర ప్రాంతాల్లో చెత్త వాహనం పనిచేసి రో జులుగా రావడంలేదు. - **రవికాంత్‌శర్మ**

సమస్య: బుడ్డయ్యనగర్‌లోని జిల్లా పశుసంవర్ధ కశాఖ, మైనార్టీ సంక్షేమశాఖ కార్యాలయాల మధ్య రోడ్డులో కొన్ని నెలలుగా చెత్తకుప్పలను తొలగించకుండా నిప్పు పెడుతున్నారు. దాంతో వచ్చే పొగతో ప్రజలు ఇబ్బందులు పడుతు న్నారు. - **బాలాజీనాయక్**

సమస్య: పాపంపేటలోని సచివాలయం-4 సమీ పంలో మురుగు కాలువలో ప్లాస్టిక్ సీసాలు, పేపర్లతో నిండిపోయింది. దాంతో మురుగు ఆగిపోయింది. - **ధనుంజయ**

సమాధానం: కార్మికులను పంపించి పరిసర ప్రాంతాల్లో చెత్తను తొలగిస్తాం. ఇంటింటికీ వాహనం వెళ్లేలా చూస్తాం. కుక్కల బెడద లేకుండా చూస్తాం. కాలువలను శుభ్రం చేసేం దుకు చర్యలు తీసుకుంటాం. **(నగరపాలక సంస్థ ఇన్‌ఛార్జి ప్రజారోగ్య అధికారి నరసింహ, ఎ.నారాయణపురం పంచాయతీ కార్యదర్శి శ్రీధర్‌రెడ్డి సమాధానాలు ఇచ్చారు.)**

- న్యూస్‌టుడే : రాంనగర్(అనంతపురం)

తెరపై ఈనాడు

అనంతపురం (కమలానగర్): గౌరి: **రాజా సాబ్,** గాయత్రి: **ఓం శాంతి శాంతి శాంతి,** గౌతమి: **దేవగుడి,** నీలిమ, త్రివేణి : **అనగనగా ఒక రాజు,** శాంతి: **మన శంకర వరప్రసాద్,** తరంగిణి: **జమన,** తేజస్విని: **భర్త మహాశయులకు విజ్ఞప్తి, ధృతరాష్ట్రుడు,** ఎస్వీ సినిమా: **నారీ నారీ నడుమ మురారి.**

మురుగు కాలువలకు ప్లాస్టిక్ సంకెళ్లు

వ్యర్థాలతో నిండి.. వ్యాధులు ప్రబలి

అనంతపురం (అశోక్‌నగర్): నగరంలో ప్లాస్టిక్ నిషేధం అమలు మాటలకే పరిమితమవుతోంది. ప్లాస్టిక్‌తో పాటు రకరకాల వ్యర్థాలను మురుగు కాలువల్లో పడేస్తున్నారు. అవన్నీ కల్వర్టుకు అడ్డుగా నిలబడుతున్నాయి. మరికొన్ని ప్రాంతాల్లో చెత్తలో పడేస్తుండటంతో పశువులు, కుక్కలు తిండిని ప్రాణం మీదకు తెచ్చుకుంటున్నాయి. చిన్న చిన్న కాలువలు ప్లాస్టిక్ గ్లాసులు, కవర్లతో నిండిపోయి మురుగు ముందుకు కదలక దోమలకు ఆవాసంగా మారడంతో పలు వ్యాధులు ప్రబలుతున్నాయి.

చెత్తాచెదారంతో స్తంభించి...

నగరంలోని సోమనాథ నగర్ చిన్న వంతెన ప్రధాన రోడ్డు పక్కనే ఉంటుంది. తిరుమలా నగర్, యువజనకాలనీ, అనంత గ్రామీణ పరిధి లోని కొంత భాగం, సోమనాథనగర్, బైపాస్ నుంచి వచ్చే మురుగు కాలువ నీరు ఈ చిన్న వంతెన మీదుగా వెళ్లాల్సి ఉంటుంది. ఇక్కడ ప్రధాన రోడ్డుకు దాటేందుకు కల్వర్టు ఏర్పాటు చేయడంతో వచ్చిన వ్యర్థాలన్నీ నిలబడిపోయాయి. మురుగు నీరు ముందుకు వెళ్లకుండా ఆగిపోవడంతో భరించలేని దుర్వాసన వస్తోంది. రోడ్డుకు, మురుగు కాలువకు సమాంతరంగా వ్యర్థాలు పేరుకుపోవడంతో కాలువ ఆనవాళ్లే కనిపించడం లేదు.

పాపం మూగజీవాలు

నగరంలో చెత్తకుండీ ప్లాస్టిక్ కవర్లే అధికంగా కనిపిస్తు న్నాయి. ప్రతి చెత్తకుండీ (బిన్ను) వద్ద ఇదే పరిస్థితి నెల కొంది. వినాయకనగర్, ఆర్‌ఏటీ నగర్‌కు సమాంతరంగా ఎన్జీవోల మార్గంలో చెత్త బిన్ను ఏర్పాటు చేశారు. ఇందులో చెత్తకంటే ప్లాస్టిక్ ఎక్కువగా ఉంటుంది. నిషేధం ఏమాత్రం అమలు వుతుందో తెలుస్తుంది. ప్లాస్టిక్ కవర్లలో ఆహారం, పదార్థాలు, వ్యర్థాలను పశువులు తింటూ మృత్యువుకు చేరువవుతున్నాయి.

నమ్మండి ఇది కాలువే

కమలానగర్, న్యూస్‌టుడే: అశోక్‌నగర్ వంతెన వద్దనున్న మురుగు కాలువలో వ్యర్థాలు పేరుకుపోవడంతో భరించలేని దుర్వాసనతో ప్రజలు రోగాలబారిన పడు తున్నారు. కాలువను శుభ్రం చేయకపోవ డంతో కవర్లు పేరుకుపోయాయి. వంతెన ఎత్తుగా ఉండటంతో వ్యర్థాలు ముందుకు కదలక ఆగిపోతున్నాయి.

అనంత తహసీల్దారు

సెలవుపై సందిగ్ధం

కలెక్టరేట్‌లో బాధ్యతల నిర్వహణ

తపోవనం (అనంత (గ్రామీణం), న్యూస్‌టుడే: అనంతపురం అర్బన్ తహసీల్దారు హరికుమార్ సెలవుపై సందిగ్ధం ఏర్పడింది. మూడు నెలల క్రితం అనారోగ్యంపై ఆయన సెలవుపై వెళ్లారు. దీని వెనుక అనేక కారణాలు ఉన్నాయి. అనంతపురం గ్రామీణ మండలం ఎ.నారాయణపురంలోని ఓ భూమిని అధికార పార్టీ నాయకుడు అక్ర మంగా రిజిస్ట్రేషన్ చేయించుకున్నారు. ఈ వివాదం అమరావతి వరకు దుమారం రేపింది. దీనికి సంబంధించి తహసీల్దారు ఎలాంటి రాజకీయ ప్రమేయం లేకుండా తెల్లగుంతను వాస్తవాలతో నివేదిక రూపొం దించి ఉన్నతాధికారులకు సమర్పించారు. ఈ నేపథ్యంలో అధికార పార్టీ నాయకులు ఆయనపై కక్షగట్టారు. బదిలీ చేయించాలని చూశారు. ఓ ప్రజాప్రతినిధి ఒత్తిడి పెంచడంతో భరించలేని ఆయన దీర్ఘకాలిక సెలవుపై వెళ్లారు. మూడు నెలలుగా గ్రామీణ తహసీల్దారు మోహన్‌కుమార్ అర్బన్‌కూ ఇన్‌ఛార్జిగా ఉన్నారు. అర్బన్ మండ లంలో భూవివాదాలు మళ్లీ పెరగడంతో ఇక్కడ రావడానికి అధికా రులు వెనుకంజ వేస్తున్నారు. మరోవైపు మూడు నెలల తర్వాత తహసీల్దారు హరికుమార్ ఇటీవల కలెక్టరేట్‌లో బాధ్యతలు చేపట్టడం చర్చనీయాంశమైంది. ప్రస్తుతం బదిలీలకు అవకాశం లేదు. డిప్యుటేషన్‌పై కలెక్టరేట్‌కు వేసినట్లు తెలుస్తోంది.

విద్యార్థులకు పోటీతత్వం అవసరం

'ఈనాడు' ప్రతిభాపాటవ పోటీల్లో వక్తలు

ఉపవిద్యాశాఖాధికారి శ్రీనివాసరావు, ప్రిన్సిపల్ రఘునాథరెడ్డితో బహుమతులు అందుకున్న విద్యార్థులు

అనంతపురం విద్య, న్యూస్‌టుడే: విద్యా ర్థులకు పోటీతత్వం ఉన్నప్పుడే ఉత్తమ ఫలి తాలు వస్తాయని ఉప విద్యా శాఖాధికారి శ్రీనివాసరావు తెలిపారు. ఈనాడు ఆధ్వ ర్యంలో బుధవారం నగరంలోని ప్రభుత్వ కొత్తూరు జూనియర్ కళాశాలలో ప్రాంతీయ స్థాయి ప్రతిభాపాటవ పోటీలు జరిగాయి. ఇందులో భాగంగా 'మాతృభాష ప్రాము ఖ్యత, దాని పరిరక్షణకు చేపట్టాల్సిన చర్యలు' అంశంపై వ్యాసరచన, 'నీటి సంరక్షణ, నిర్వహణ-ప్రతి నీటి బొట్టు విలు వైంది' అంశంపై చిత్రలేఖనం, 'ఆరోగ్యమే మహాభాగ్యం, మానసిక, శారీ రక ఆరోగ్యాన్ని పెంపొందిచ్చే ఆహారపు అలవాట్లు, జీవన శైలి'పై వక్తృత్వం, 'వర్తమాన, జనరల్ నాలెడ్జ్'పై క్విజ్ పోటీల్లో విద్యార్థులు ఉత్సా హంగా పాల్గొన్నారు. ముఖ్య అతిథిగా హాజరైన శ్రీనివాస రావు మాట్లాడుతూ విద్యార్థుల్లో దాగిన సృజనాత్మకత, ఇతర నైపుణ్యాలు వెలికితీయడానికి ఈనాడు ప్రతిభాపాటవ పోటీలు నిర్వహించడం అభి నందనీయమన్నారు. ఇలాంటి పోటీల్లో పాల్గొనడం ద్వారా పిల్లలకు పోటీతత్వం అలవడుతుందన్నారు. ప్రభుత్వ జూనియర్ కళాశాల ప్రిన్సిపల్ రఘునాథరెడ్డి మాట్లా డుతూ విద్యార్థులు పాఠ్య పుస్తకాలకే పరి మితం కాకుండా వివిధ అంశాలపై అవగా హన కలిగి ఉండాలన్నారు. అనంతరం విజే తలకు బహుమతులు, ధ్రువపత్రాలు అంద జేశారు. పోటీలకు న్యాయనిర్ణేతలుగా అధ్యా పకులు అక్బర్‌బాష, విజయలక్ష్మి, కళాసాగర్ డ్రాయింగ్ మాస్టర్ కత్తి విజయ్‌కుమార్ వ్యవహరించారు.

వ్యాస రచనలో నిమగ్నమైన విద్యార్థులు

విజేతల వివరాలు: వ్యాసరచన: జావెద్ (విశ్వభారతి పాఠశాల) ప్రథమ, శరణ్య (శ్రీచైతన్య పాఠశాల) ద్వితీయ, హసినిరెడ్డి (విశ్వభారతి పాఠశాల) తృతీయ. **చిత్రలే ఖనం:** హరిశ్రీ (కేశవరెడ్డి పాఠశాల) ప్రథమ, హిమశ్రీ (మాంటిస్సోరి) ద్వితీయ, వేదప్రియ (లక్ష్మీసినర్జీ) తృతీయ. **ఉప న్యాసం:** హర్షనందిని (నారాయణపాఠశాల) ప్రథమ, లిఖిత (లక్ష్మీసినర్జీ) ద్వితీయ, ప్రణతి (కేశవరెడ్డి పాఠశాల) తృతీయ. **క్విజ్:** క్రితిన్‌రెడ్డి (లక్ష్మీసినర్జీ) ప్రథమ, శ్రీవర్ధన్‌సాయి (విశ్వభారతి) ద్వితీయ, జ్ఞానవిశిష్ట (కేశవరెడ్డి పాఠశాల) తృతీయ.

తరిమెల హత్యలు దారుణం

ప్రదర్శనగా వస్తున్న సీఐటీయూ నాయకులు, అంగన్‌వాడీ ఉద్యోగులు

అనంత నేరవార్తలు, న్యూస్‌టుడే: శింగనమల మండలం తరిమెలలో జరిగిన అంగన్‌వాడీ కార్యకర్త ఎల్లమ్మ, ఆమె కుమారుడు చిన్నా హత్యలకు మత్తు మాఫియా కారణమని సీఐటీయూ రాష్ట్ర నాయకుడు ఓబులు ఆరోపించారు. తల్లీకొడుకుల హత్యలకు నిరస నగా నగరంలోని గడియార స్తంభం వద్ద సీఐటీయూ ఆధ్వర్యంలో ఆందోళన చేపట్టారు. నిందితులను కఠినంగా శిక్షించాలంటూ నినాదాలు చేశారు. ఈ సందర్భంగా ఓబులు మాట్లాడుతూ ఆ హత్యలు భీతిని కలిగించాయని, రాష్ట్రంలో నేరస్థులు భయపడకుండా తిరుగుతున్న పరిస్థితి నెలకొందన్నారు. నేరాలకు రాజకీయ రక్షణ ఉండకూడదని, పట్టణం కలిగించాల్సి అమలు చేయాలని డిమాండ్ చేశారు. ఈ ఘటనలో నిందితులు గుంపుగా గ్రామానికి వెళ్లి భయాందోళనలు సృష్టించారన్నారు. ఈ కేసును మత్తు దందాలు, నేరాల్ని నెట్‌వర్క్, కుట్ర కోణంలో దర్యాప్తు జరపాలని ప్రభుత్వాన్ని కోరారు. నిరసనలో సీఐ టీయూ జిల్లా ప్రధాన కార్యదర్శి నాగేంద్రకుమార్, అంగ న్‌వాడీ సంఘం జిల్లా ప్రధాన కార్యదర్శి రమాదేవి, ముర్తుజా, నాగమ్మ, చంద్రశేఖర్‌రెడ్డి, అశ్వని తదితరులు పాల్గొన్నారు.

వేర్వేరుగా ఇరువురి ఆత్మహత్య

అనంత నేరవార్తలు, న్యూస్‌టుడే: కడుపునొప్పి తాళ లేక జీవితంపై విరక్తి చెంది వేర్వేరుగా ఇద్దరు బలవన్మ రణానికి పాల్పడ్డారు. వివరాలు... నాలుగో పట్టణ పోలీ స్‌స్టేషన్ పరిధి ఎ.నారాయణపురం గ్రామానికి చెందిన పూలశెట్టి రామమూర్తి(67) ట్రాక్టర్ డ్రైవర్‌గా జీవనం సాగించేవారు. గత తొమ్మిదినెలలుగా కడుపునొప్పితో బాధపడుతూ పలుచోట్ల చికిత్స చేయించుకున్నా నయం కాలేదు. మరోవైపు నడుమునొప్పి ఇబ్బంది పెడుతుండ టంతో జీవితంపై విరక్తి చెంది ఇంట్లో ఉరివేసుకుని ఉరేసు కొని బలవన్మరణం చెందారు. కుటుంబ సభ్యుల ఫిర్యాదుతో పోలీసులు కేసు నమోదు చేశారు.

- చంద్రబాబు కొట్టాలకు చెందిన షేక్ ముంతాజ్(39) కొన్నేళ్లుగా కడుపునొప్పితో బాధపడుతుండేది. స్థానికంగా పలు ఆసుపత్రుల్లో చికిత్స చేయించుకున్నా తగ్గుముఖం పట్టలేదు. నొప్పి భరించలేక మంగళవారం ఇంట్లోని పడక గదిలో చీరతో ఉరేసుకుని బలవన్మరణానికి పాల్ప డింది. మృతురాలి భర్త గౌస్ ఫిర్యాదు మేరకు నాలుగో పట్టణ పోలీసులు కేసు నమోదు చేశారు.

భక్తిశ్రద్ధలతో ఉమామహేశ్వరుల గ్రామోత్సవం

అనంత సాంస్కృతికం: నగరంలోని మొదటిరోడ్డు కాశీ విశ్వేశ్వర కోదండరామాలయంలోని శివపార్వతుల గ్రామోత్సవం బుధవారం రాత్రి శివమాలధారుల సంఘం ఆధ్వర్యంలో ఘనంగా నిర్వహించారు. ఈ కార్యక్రమంలో స్వామివారి కల్యాణం వైభవంగా జరిగింది. అనంతరం పలువురు చిన్నారులు కూచిపూడి నృత్య ప్రదర్శనలు, కోలాట నృత్యాలు ఆకట్టుకున్నాయి. ఆలయ కమిటీ ఛైర్మన్ అమిలినేని నరేంద్ర చౌదరి, ఈవో నాగేంద్రుడు, ఆలయ సిబ్బంది పరమేశ్వర, నవీన్, కమిటీ సభ్యులు, శివమాలధారులు పాల్గొన్నారు.

కల్యాణవేదికపై కొలువుదీరిన శివపార్వతులు

రైతులకు రుణ పత్రాల అందజేత

ఆత్మకూరు న్యూస్‌టుడే : సొసైటీ బ్యాంకు ద్వారా రైతులకు పంటల సాగుకు రుణాలు మంజూరు చేసినట్లు సొసైటీ ఛైర్మన్ కృష్ణమోహన్, సీఈఓ హనుమంతు బుధవారం పేర్కొన్నారు. మండలంలోని పి.యాలేరు సొసైటీ కార్యాలయంలో రైతులకు రుణ పత్రాలను అందజేశారు. అర్హత ఉన్న ప్రతి రైతుకు భూమి ఆధారంగా పంట రుణాలను అందజేస్తామన్నారు. రైతులు తీసుకున్న రుణాలను సకాలంలో నవీకరించుకోవాలని సూచించారు.

కేఆర్‌ఆర్‌సీ ఎస్‌డీసీ కాకినాడకు బదిలీ

జిల్లా సచివాలయం, న్యూస్‌టుడే: అనంతపురంలో కోనేరు రంగారావు కమిటీ(కేఆర్‌ఆర్‌సీ) ప్రత్యేక ఉపకలెక్టర్(ఎస్‌డీసీ)గా పనిచేసిన డి.తిప్పేనాయక్ కాకినాడ డీఆర్‌ఓగా బదిలీ అయ్యారు. ఈమేరకు ప్రభుత్వ ప్రధాన కార్యదర్శి కె.విజయానంద్ బుధవారం జీవో జారీ చేశారు.

స్థానిక సంస్థల ఎన్నికలకు సన్నద్ధమవండి

రాంనగర్ (అనంతపురం), న్యూస్‌టుడే: త్వరలో జరిగే స్థానిక సంస్థల ఎన్నికలకు అందరూ సిద్ధం కావాలని అనంత అర్బన్ ఎమ్మెల్యే దగ్గుపాటిప్రసాద్ సూచించారు. ఆయన బుధవారం స్థానిక సంస్థల ఎన్నికల సన్నద్ధతపై అర్బన్ తెదేపా కార్యాలయంలో 6, 8 క్లస్టర్లు, ఇతర యూనిట్ల ఇన్‌ఛార్జులతో సమావేశమై మాట్లాడారు. నియోజకవర్గంలో 50 డివిజన్లు, నాలుగు గ్రామ పంచాయతీలు ఉన్నాయన్నారు. తెదేపాకున్న సైన్యం ఏ పార్టీకి లేదన్నారు. ప్రతి డివిజన్‌లో క్లస్టర్లు, డివిజన్, బూత్ ఇన్‌ఛార్జులు, కన్వీనర్లు ఉన్నారని, ఇప్పటినుంచే కష్టపడి పనిచేయాలన్నారు. అర్బన్‌లో సుమారు రూ. 130 కోట్లతో అభివృద్ధి పనులు చేపట్టామని, అర్హులందరికీ పింఛన్లు, మహిళలకు ఉచిత బస్సు ప్రయాణం, తల్లికి వందనం, అన్నదాత సుఖీభవ, ఉచిత గ్యాస్ సిలిండర్ల తదితర సంక్షేమ పథకాలు పకడ్బందీగా అమలవుతున్నాయన్నారు. ప్రతి ఇంట్లో ప్రభుత్వ లబ్ధి పొందుతున్నారని, ఇవన్నీ ఓటర్లకు వివరించాలన్నారు. సమావేశంలో పార్టీ నగరాధ్యక్షుడు సుధాకర్‌యాదవ్, క్లస్టర్ ఇన్‌ఛార్జులు సరిపూటిరమణ, రాజారావు తదితరులు పాల్గొన్నారు.

లబ్ధిదారులకు సీఎం సహాయ నిధి: దీర్ఘకాలిక వ్యాధులకు చికిత్స పొందుతూ ఆర్థికంగా చితికిపోయిన పేదలకు సీఎం సహాయనిధి అండగా నిలుస్తోందని ఎమ్మెల్యే దగ్గుపాటి తెలిపారు. ఆయన 50 మంది లబ్ధిదారులకు రూ.63 లక్షలు విలువచేసే సీఎంఆర్‌ఎఫ్ చెక్కులను అందజేశారు. బాధితుల ఆరోగ్య పరిస్థితిని అడిగి తెలుసుకున్నారు. అనంతపురం అర్బన్‌లో ఇప్పటివరకు 452 మంది లబ్ధిదారులకు రూ.4.86 కోట్ల విలువైన చెక్కులు అందజేశామన్నారు.

లడ్డూ కల్తీపై వైకాపా నేతల బుకాయింపులు

అనంత గ్రామీణం (తపోవనం), న్యూస్‌టుడే: తిరుమల లడ్డూ ప్రసాదంలో నెయ్యి కల్తీపై వైకాపా నాయకులు ఇప్పటికైనా బుకాయింపులు ఆపాలని అహుడా ఛైర్మన్ టీసీ వరుణ్ హితవు పలికారు. లడ్డూలో కల్తీ జరిగిందని సిట్ అధికారులు చెబుతున్నా, వైకాపా నాయకులు లేదంటూ ప్రచారం చేసుకోవడం హాస్యాస్పదంగా ఉందన్నారు. ఆయన బుధవారం జనసేన కార్యాలయంలో విలేకరులతో మాట్లాడారు. వైకాపా ప్రభుత్వ హయాంలో జరిగిన నెయ్యి కల్తీ కుంభకోణంలో కోట్లాది రూపాయలు చేతులు మారాయని, ఆ పార్టీ నాయకులు పశ్చాత్తాపం చెందకుండా తప్పుడు ప్రచారాలు మొదలెట్టడం సిగ్గుచేటని దుయ్యబట్టారు. పాలిచ్చే పశువులే లేని సంస్థలకు నెయ్యి సరఫరా టెండరు ఇవ్వడమే తప్పన్నారు. తిరుమల శ్రీవారిపై నమ్మకం లేక కనీసం డిక్లరేషన్‌పై సంతకం చేయని మాజీ సీఎం జగన్ ప్రజలను తప్పుదోవ పట్టిస్తున్నారని విమర్శించారు. జనసేన అధినేత పవన్‌కల్యాణ్‌పై జగన్ అర్థరహిత విమర్శలు చేయడం మానుకోకుంటే తగు గుణపాఠం చెబుతామని హెచ్చరించారు. సమావేశంలో జనసేన జిల్లా ఉపాధ్యక్షుడు ఈశ్వరయ్య, ప్రధాన కార్యదర్శి కె.నాగేంద్ర, పత్తి చంద్రశేఖర్, కార్యదర్శులు సంజీవరాయుడు, కిరణ్‌కుమార్, సీనియర్ నాయకులు లక్ష్మీపతి, చైతన్యకృష్ణ తదితరులు పాల్గొన్నారు.

ఏటీఎం కార్డు మార్చి.. సొత్తు కాజేసి

నిందితుడి అరెస్టు

నంద్యాల నేరవిభాగం, న్యూస్‌టుడే : ఏటీఎంలో నగదు తీసుకోవడం తెలియని అమాయకులే లక్ష్యంగా చేసుకుని వాళ్ల కార్డును మార్చి డ్రా చేసుకుంటున్న సిద్ధేష్ అలియాస్ సిద్దును నంద్యాల పోలీసులు అరెస్టు చేశారు. అతని వద్ద ఉన్న ఏటీఎం కార్డు, రూ.1.20 లక్షలు స్వాధీనం చేసుకున్నట్లు ఏఎస్పీ మంద జావళి ఆల్ఫోన్స్ పేర్కొన్నారు. ఈ వివరాలను ఒకటో పట్టణ పోలీసుస్టేషన్‌లో బుధవారం వెల్లడించారు. కర్నూలు జిల్లా వెల్దుర్తి మండలం కృష్ణాపురం గ్రామానికి చెందిన సిద్ధు.. జనవరి 29న వీసీ కాలనీకి చెందిన సుబ్బరాయుడు పట్టణంలోని శ్రీనివాస సెంటర్‌లో ఉన్న బ్యాంకుకు పాసుపుస్తకం ప్రింటింగ్ కోసం వచ్చారు. దీనిని నిందితుడు గుర్తించి ఏటీఎంలో రూ.వెయ్యి డ్రా చేసుకుంటే పాస్‌బుక్ ప్రింటింగ్ వస్తుందని చెప్పాడు. అతడిని ఏటీఎం వద్దకెళ్లి డబ్బు డ్రా చేయించాడు. కార్డు ఇచ్చే సమయంలో మరొకటి ఇచ్చాడు. మరుసటి రోజు బాధితుడు ఏటీఎం వద్దకు వెళ్లగా కార్డు పనిచేయకపోవడంతో మోసపోయినట్లు గ్రహించి ఒకటో పట్టణ పోలీసుస్టేషన్‌లో ఫిర్యాదు చేశారు. పోలీసులు సీసీ కెమెరాలు పరిశీలించి నిందితుడిని గుర్తించారు. అతడిపై కర్నూలు, అనంతపురం, చిత్తూరు, వైఎస్సార్ కడప, తిరుపతి, నెల్లూరు జిల్లాల్లో 19 కేసులు నమోదై ఉన్నాయి.

శ్రీనివాసుల స్మారక ట్రోఫీ విజేతగా తపోవనం జట్టు

అనంతపురం క్రీడలు, న్యూస్‌టుడే: జిల్లా క్రికెట్ సంఘం మాజీ కార్యదర్శి శ్రీనివాసుల స్మారక అండర్-12 క్రికెట్ ట్రోఫీని తపోవనం క్రికెట్ అకాడమీ జట్టు సొంతం చేసుకుంది. బుధవారం జరిగిన ఫైనల్ పోటీలో ఆ జట్టు ఏఎస్‌వీ రాప్తాడు జట్టుపై 46 పరుగుల తేడాతో ఘనవిజయం సాధించింది. టాస్ గెలిచి తొలుత బ్యాటింగ్ చేసిన తపోవనం జట్టు 25 ఓవర్లలో 3 వికెట్లకు 171 పరుగులు సాధించింది. బ్యాటర్ వెంకట్ (69), మోహిద్ (33), నవాజ్ (29)లు జట్టుకు భారీస్కోరు అందించారు. అనంతరం బ్యాటింగ్ చేపట్టిన రాప్తాడు జట్టు 25 ఓవర్లలో 3 వికెట్లకు 115 పరుగులు చేసి ఓటమిపాలైంది. బ్యాటర్లు ఎ.అభినయ్ (42), డి.గౌతమ్ (28)లు బ్యాటింగ్‌లో రాణించినా జట్టును ఓటమి నుంచి గట్టెక్కించలేకపోయారు. అనంత క్రీడా గ్రామంలో జరిగిన ముగింపు కార్యక్రమానికి జిల్లా క్రికెట్ సంఘం కార్యదర్శి ఎ.యుగంధర్‌రెడ్డి ముఖ్య అతిథిగా హాజరై విజేతలకు ట్రోఫీలు అందజేశారు. ఈ కార్యక్రమంలో శిక్షకులు పి.శర్మాస్‌వలి, ఆర్.ప్రవీణ్, ఆర్.కుమార్‌లు పాల్గొన్నారు.

ట్రోఫీ అందుకుంటున్న తపోవనం అకాడమీ జట్టు

గోడలు లేపారు.. పైకప్పు వదిలేశారు

ఇది పాఠశాల వంటగది పరిస్థితి

తపోవనం (అనంత గ్రామీణం), న్యూస్‌టుడే: అనంత గ్రామీణ మండలం తపోవనంలోని జడ్పీ ఉన్నత పాఠశాలలో ఏళ్లుగా వంట గదికి పైకప్పు లేదు. వైకాపా ప్రభుత్వ హయాంలో మొదలైన పనులు నేటికీ పూర్తిచేయకపోవడం అధికారుల నిర్లక్ష్యానికి పరాకాష్ఠగా నిలుస్తోంది. ఇక్కడ ప్రాథమిక, ఉన్నత పాఠశాలలు ఒకే ఆవరణలో ఉన్నాయి. వంట గదిని సగం వరకు నిర్మించి వదిలేశారు. మండే ఎండ, దుమ్ముధూళి, వాన మధ్య వంట చేయాల్సిన దుస్థితి నెలకొంది. ఈ గది వెనుకే చెత్తాచెదారం ఉంటుంది. గాలి బలంగా వీచినపుడు దుమ్ము రేణువులు పదార్థాల్లో కలిసే ప్రమాదం ఉంది. అపరిశుభ్రత నడుమే పిల్లలు తినే ఆహారాన్ని వండుతున్నారు. మధ్యాహ్న ఏజెన్సీ సిబ్బందికీ వంట చేసేందుకు ఇబ్బందులు తప్పడం లేదు. సుమారు 400 మంది విద్యార్థులకు ఈ గదిలో వంట తయారవుతోంది. పాఠశాల యాజమాన్య కమిటీ సమస్యను అనేకమార్లు అధికారుల దృష్టికి తెచ్చినా ప్రయోజనం లేకుండాపోయింది. దీనిపై ప్రధానోపాధ్యాయిని సుధారాణిని వివరణ కోరగా అసంపూర్తి నిర్మాణంపై ఉన్నతాధికారులకు నివేదించామన్నారు. వంట గదికి సంబంధించి అంచనాలు సిద్ధం చేశామని, నిధులు విడుదలైతే నిర్మాణం పూర్తవుతుందన్నారు.

మత్తుపదార్థాల జోలికెళ్లొద్దు: సీఐ

అనంతపురం విద్య, న్యూస్‌టుడే : మద్యం, మత్తుపదార్థాల జోలికెళ్లి, బంగారు భవిష్యత్తు నాశనం చేసుకోవద్దని మూడో పట్టణ పోలీసుస్టేషన్ సీఐ రాజేంద్రనాథ్‌యాదవ్ విద్యార్థులకు సూచించారు. జేవీవీ ఆధ్వర్యంలో బుధవారం ఒకటో రోడ్డులోని పొట్టిశ్రీరాములు నగరపాలకోన్నత పాఠశాలలో మత్తుపదార్థాల వ్యతిరేక అవగాహన సదస్సు నిర్వహించారు. విద్యార్థులు చదువుపై దృష్టి సారించి ఉన్న శిఖరాలకు చేరుకోవాలన్నారు. మానసిక వైద్యులు విశ్వనాథ్‌రెడ్డి, ప్రధానోపాధ్యాయులు శ్రీదేవి, జేవీవీ ప్రసూన, గాంగేనాయక్, తిరుపాలు, రామిరెడ్డి, ప్రసాద్‌రెడ్డి పాల్గొన్నారు

సిమ్స్‌లో మహిళకు అధునాతన శస్త్రచికిత్స

అనంతపురం(వైద్యం), న్యూస్‌టుడే: అనంతపురంలోని సిమ్స్ ప్రైవేట్ ఆసుపత్రిలో క్యాన్సర్‌తో బాధపడుతున్న 61 ఏళ్ల మహిళకు శస్త్రచికిత్స చేసినట్లు డాక్టర్ షాహీద్, డాక్టర్ సంజనా, డాక్టర్ విజయ్, డాక్టర్ అరుణ్ తెలిపారు. బుధవారం విలేకరుల సమావేశంలో వివరాలు వెల్లడించారు. అనంతపురం జిల్లాకు చెందిన రమాదేవి కడుపునొప్పి, మలవిసర్జన కాకపోవడం, ఆకలి లేకపోవడం, బరువు తగ్గడం తదితర సమస్యలతో సిమ్స్‌కు వచ్చిందన్నారు. వివిధ పరీక్షలు చేయించగా ఆమె ఎడమ వైపు పెద్ద పేగుకు క్యాన్సర్ ఉన్నట్లు నిర్ధారణ అయిందన్నారు. అధునాతన పద్ధతులను అనుసరించి శస్త్రచికిత్స చేయడంతో కోలుకుందని, దీంతో ఆమెను డిశ్చార్జి చేశామని తెలిపారు.

అసెంబ్లీలో ఉద్యోగుల గళం వినిపించండి

రాంనగర్(అనంతపురం), న్యూస్‌టుడే : అసెంబ్లీ సమావేశాలు ఈ నెల 11 నుంచి ప్రారంభం కానున్నాయి. దీంతో ఉద్యోగుల సమస్యలపై అసెంబ్లీలో గళం వినిపించాలని ఏపీ ప్రభుత్వ ఉద్యోగుల సంఘం నాయకులు బుధవారం జిల్లా క్యాంపు కార్యాలయంలో శింగనమల ఎమ్మెల్యే బండారు శ్రావణికి వినతిపత్రం అందజేశారు. ప్రభుత్వ ఉద్యోగులకు నాలుగు ప్రధానమైన సమస్యలు ఉన్నాయన్నారు. అవి డీఏ, ఐఆర్, పీఆర్‌సీ, సీపీఎస్ రద్దు వంటి అంశాలన్నారు. ఉద్యోగులకు రూ. 35 వేల కోట్ల బకాయిలు ఉన్నాయని, బడ్జెట్‌లో నిధులు కేటాయించేలా చూడాలని అభ్యర్థించారు. ఒకవేళ ఆర్థిక ఇబ్బందుల దృష్ట్యా నగదు రూపంలో చెల్లించలేని పక్షంలో సరిపడ విలువ చేసే ఇంటి స్థలాలను ఉద్యోగులకు కేటాయించాలన్నారు. ఏపీ ప్రభుత్వ ఉద్యోగుల సంఘం జిల్లా అధ్యక్షుడు గోపీకృష్ణ, కార్యదర్శి రామూనాయక్, నాయకులు హనుమంతు, శ్రీరాములు, శ్రీనివాసులు, సాంబశివమ్మ, సుజాత తదితరులు పాల్గొన్నారు.

ఎమ్మెల్యే బండారుశ్రావణికి వినతిపత్రం అందిస్తున్న ఏపీ ప్రభుత్వ ఉద్యోగుల సంఘం నాయకులు

ఎంబీ విశ్వవిద్యాలయం మూసివేతకు డిమాండ్

ఎస్కేయూ, న్యూస్‌టుడే: విద్యార్థి సంఘం నాయకుల అపహరణకు కారణమైన తిరుపతిలోని మోహన్‌బాబుకు చెందిన డీమ్డ్ విశ్వవిద్యాలయాన్ని మూసివేయాలని ఐక్య విద్యార్థి సంఘాల నాయకులు డిమాండ్ చేశారు. విద్యార్థి సంఘాల నాయకుల కిడ్నాప్‌ను ఖండిస్తూ ఎస్కేయూలో బుధవారం ఏఐఎస్ఎఫ్, ఎస్ఎఫ్ఐ, ఎన్ఎస్‌యూఐ, వైఎస్ఆర్ విద్యార్థి సంఘాలు నిరసన తెలిపారు. ఈ సందర్భంగా ఆందోళనకారులు మాట్లాడుతూ ఆ విశ్వవిద్యాలయంలో జరుగుతున్న అన్యాయాలను ప్రశ్నిస్తున్న విద్యార్థి సంఘాల నాయకులను అపహరించడం దారుణమన్నారు. ప్రభుత్వం ఆ వర్సిటీపై జరిమానా విధించినా యాజమాన్యం తీరు మారకపోవడం బాధాకరమన్నారు. అక్రమంగా ఫీజులు వసూలు చేస్తున్నారని నిలదీస్తున్న విద్యార్థి సంఘాల నాయకులతో దురుసుగా ప్రవర్తించిన మోహన్‌బాబు క్షమాపణలు చెప్పాలన్నారు. నిరసనలో సంఘాల నాయకులు రమణయ్య, పవన్, శాంతిరాజు, అక్బర్, హేమంత్‌కుమార్, నేత్రావతి, నాగేంద్ర, సాయి, దినకర్ తదితరులు పాల్గొన్నారు.

నినాదాలు చేస్తున్న ఐక్య విద్యార్థి సంఘాల నాయకులు

'చలో మంగళగిరి.. చేనేత గర్జన' పోస్టర్ల విడుదల

ఆజాద్‌నగర్ (అనంతపురం), న్యూస్‌టుడే : చేనేతల న్యాయమైన డిమాండ్ల సాధనకై ఈ నెల 22న మంగళగిరిలో నిర్వహించనున్న 'చలో మంగళగిరి.. చేనేత గర్జన' కార్యక్రమాన్ని విజయవంతం చేయాలని పిలుపు నిస్తూ సీపీఐ జిల్లా కార్యాలయంలో బుధవారం గోడపత్రాలను విడుదల చేశారు. ఈ కార్యక్రమంలో చేనేత కార్మిక సంఘం జిల్లా అధ్యక్షుడు శ్రీరాములు, ప్రధాన కార్యదర్శి పామిశెట్టి గోవిందు, నాయకులు మధు, శ్రీనివాసులు, వెంకటరాముడు, రామ్‌విశాహన్, పెదబాబు పాల్గొన్నారు.

గోడపత్రాలను విడుదల చేస్తున్న చేనేత కార్మిక సంఘం జిల్లా అధ్యక్షుడు శ్రీరాములు, సంఘం నాయకులు

(c) eenadu

గోవిందరాజ భక్త సౌధం

శ్రీవారి భక్తులకు తిరుపతిలో వసతి కల్పించేందుకు తొమ్మిది అంతస్తులతో నిర్మిస్తున్న గోవిందరాజస్వామిసత్ర భవనాల పనులు తుదిదశకు చేరుకున్నాయి. ప్రస్తుతం వీటికి రంగులు వేస్తున్నారు. **- ఈనాడు, తిరుపతి**

శక్తి స్వరూపిణికి
కుంకుమార్చన

బోయకొండ (చౌడేపల్లె), న్యూస్‌టుడే: ప్రముఖ శక్తి క్షేత్రం బోయకొండపై వెలసిన గంగమ్మ ఆలయంలో మాఘ శుద్ధ తదియ సందర్భంగా లక్ష కుంకుమార్చన చేపట్టారు. ముందుగా మూలవిరాట్‌కు విశేషంగా అలంకరించి కలశ పూజ చేశారు. ఉభయదారులుగా హాజరైన దంపతులకు కుంకుమ, అమ్మవారి ప్రతిమ, వెండి నాణెం అందజేశారు. వారితో లలితా సహస్రనామాలు, దుర్గామాత మంత్రాలను పలికించి కుంకుమార్చన చేశారు. ఆలయ ఈవో ఏకాంబరం పర్యవేక్షించారు.

టమాట పడిపోయే ధర!

దిగుబడి తగ్గినా అన్నదాతకు దక్కని ఫలితం

మదనపల్లె గ్రామీణ, పట్టణం, న్యూస్‌టుడే: దిగుబడి తగ్గితే ధర ఎక్కువగా ఉండాలి.. పంట తగ్గినా రైతుకు కాసింత ఊరట లభిస్తుంది. జిల్లాలో టమాట రైతుకు నిరాశే ఎదురవుతోంది. దిగుబడి తగ్గినా ధర ఉంటుందని భావించిన రైతును మార్కెట్‌యార్డుల్లో చెబుతున్న ధరలు వెక్కిరిస్తున్నాయి.

టమాట సీజన్ ఏటా ఏప్రిల్ నుంచి ప్రారంభమై సెప్టెంబర్‌కు ముగుస్తుంది. కొన్నేళ్లుగా సీజన్‌కే పరిమితం కాకుండా ఏడాది పొడవునా రైతులు సాగు చేస్తున్నారు. సెప్టెంబర్ తర్వాత కూడా మార్కెట్ యార్డుకు తక్కువ మోతాదులో టమాట తీసుకొస్తుంటారు. ఈ సారి అన్‌సీజన్‌లో ధరలు తగ్గుముఖం పట్టడంతో రైతులు ఆందోళన చెందుతున్నారు. కనీసం సాగు పెట్టుబడులు కూడా గిట్టుబాటు కావడం లేదని వాపోతున్నారు.

ఎగుమతులు లేక ప్రభావం

జిల్లాలోని మార్కెట్‌యార్డుల నుంచి ఎక్కడికైతే టమాట ఎగుమతి చేస్తున్నారో ఆయా ప్రాంతాల్లో స్థానిక దిగుబడి రావడం ధరలపై ప్రభావం చూపుతోంది. మదనపల్లె మార్కెట్ యార్డు నుంచి ఉత్తరప్రదేశ్, మధ్యప్రదేశ్, మహారాష్ట్ర, ఛత్తీస్‌గఢ్, ఒడిశా, తమిళనాడు, తెలంగాణ, పాండిచ్చేరి, బిహార్ తదితర రాష్ట్రాలకు ఎగుమతి అవుతుండగా, ఆయా రాష్ట్రాల్లో టమాట దిగుబడి రావడంతో ధర తగ్గింది.

పలు మార్కెట్ యార్డుల్లో టమాట ధరలు (కిలో రూ.ల్లో)

మార్కెట్‌యార్డు	ధర
మదనపల్లె	14
గుర్రంకొండ	6
పుంగనూరు	12
ములకలచెరువు	11
కలికిరి	6

నేడా ధరేది?

అన్‌సీజన్‌కు మదనపల్లె మార్కెట్ యార్డులో కిలో టమాట రూ.25కు తగ్గకుండా ధర పలికేది. ఈ సారి రూ.10 -14 పలుకుతోంది. వారం రోజులుగా టమాట ధరలు తగ్గుముఖం పట్టాయి.

సీజన్‌లో 1,200 టన్నులు.. ఇప్పుడు 70

మదనపల్లె టమాట మార్కెట్ యార్డుకు సీజన్‌లో రోజుకు 1000 - 1200 టన్నుల సరకును రైతులు తెచ్చేవారు. ప్రస్తుతం అన్‌సీజన్ కావడంతో 50 - 70 టన్నులు మాత్రమే వస్తోంది. అలాగే ములకలచెరువు, అంగళ్లు, గుర్రంకొండ, కలికిరి, పుంగనూరు మార్కెట్ యార్డుల నుంచి మరో 300 టన్నుల సరకు వస్తోంది.

జాక్‌పాట్ రద్దు అమలు

మదనపల్లె, గుర్రంకొండ మార్కెట్‌యార్డుల్లో జాక్‌పాట్ రద్దు చేశారు. ఒక రైతు వంద క్రేట్ల టమాట తెస్తే అందులో పది క్రేట్లు (ఒక క్రేటు 25 కిలోలు) జాక్‌పాట్ కింద వదిలేస్తేనే కమీషన్ మండి వ్యాపారి ధర పెంచి పాడేవారు. జాక్‌పాట్‌ను రద్దు చేయడంతో స్థానిక కమీషన్ మండీవ్యాపారులు సిండికేటై ధరలు తగ్గించి కొనుగోలు చేస్తున్నారనే ఆరోపణలున్నాయి. క్రేట్ల బాడుగ, అన్‌లోడింగ్, లోడింగ్ ఛార్జీలు రైతుల నుంచే వసూలు చేస్తున్నారు. దీంతో రైతుకు గిట్టుబాటు ధర దక్కడంలేదు.

● ములకలచెరువు మార్కెట్‌యార్డులో జాక్ పాట రద్దు చేయకపోవడంతో మదనపల్లె నుంచి వచ్చిన 20 మంది కమీషన్ మండి వ్యాపారులు టమాట కొంటున్నట్లు సమాచారం. 15 కిలోల సామర్థ్యం ఉన్న క్రేట్లను జనవరి 26 నుంచి వినియోగించాలనే ఆదేశాలున్నా అమలు కాలేదు.

సెంచరీలు కొట్టే వయసు మాది

క్రికెట్‌లో సత్తా చాటుతున్న బాలలు

చిత్తూరు (క్రీడలు), న్యూస్‌టుడే: దేశంలో మంచి క్రేజ్ ఉన్న క్రీడ క్రికెట్. ఎంపిక సమయంలో ఆటగాళ్ల మధ్య పోటీ సైతం తీవ్రమే. ఇలాంటి క్రికెట్‌లో చిన్న ఊరులో సాధన చేస్తున్న ఇద్దరు బాలురు అద్భుతాల్ని సృష్టించారు. మైదానంలో పరుగుల వరదను సృష్టించి ఏపీ జట్టుకు ఎంపికయ్యారు.

ప్రణవ్.. తండ్రి స్ఫూర్తితో

తండ్రి స్ఫూర్తితో క్రికెట్ ఆడుతున్న ప్రణవ్ గోవర్ధన్.. స్కూల్ గేమ్స్‌లో జాతీయస్థాయి పోటీలకు ఎంపికయ్యాడు. బ్యాట్స్‌మెన్, వికెట్ కీపర్ అయిన ఇతను.. కొన్నేళ్లుగా నిలకడైన ఆటతీరును కనబరుస్తూ రాష్ట్ర జట్టులో చోటు సంపాదించాడు. తండ్రి శేషు.. రంజీ క్రికెటర్‌గా ఏపీ జట్టుకు ఆడారు. ఆయన స్ఫూర్తితో సాధన చేస్తున్న ప్రణవ్.. అండర్-12, 14 స్కూల్ గేమ్స్, అసోసియేషన్ మీట్‌లో పరుగుల వరద పారించాడు. తన కెరీర్‌లో రెండు శతకాలు, 5 అర్ధ శతకాలు చేయడంతో పాటు వికెట్ కీపర్‌గా రాష్ట్రంలోనే టాప్‌లో ఉన్నాడు. కృష్ణా జిల్లాలో ఇటీవల జరిగిన అండర్-17 స్కూల్ గేమ్స్‌లో సత్తాచాటి.. రాష్ట్ర జట్టులో చోటు దక్కించుకున్నాడు. త్వరలో తెలంగాణలో జరగనున్న జాతీయ పోటీల్లో ఏపీ తరఫున ఆడనున్నాడు. భారత జట్టుకు ఎంపిక కావడం తన లక్ష్యమంటున్నాడు.

శ్రమించి.. సాధించి..

చిత్తూరుకు చెందిన మణిదీప్.. ప్రైవేట్ పాఠశాలలో తొమ్మిదో తరగతి చదువుతున్నాడు. పదో ఏట నుంచి క్రికెట్ ఆడుతున్నాడు. వేసవి శిబిరాలకు వెళ్లి బేసిక్స్‌లో పట్టు సాధించి రాటుదేలాడు. శిక్షకుల ప్రోత్సాహంతో ఫిట్‌నెస్ మెరుగుపరుచుకుని బ్యాట్స్‌మెన్‌గా రాణిస్తున్నాడు. స్కూల్, ఇంటర్ జోనల్స్‌లో తలపడ్డాడు. అండర్-14 క్రికెట్‌లో రాష్ట్ర జట్టుకు ఎంపికైన ఇతను.. త్వరలో జాతీయ పోటీల్లో తలపడనున్నాడు. టీమిండియా జట్టులో స్థానం సాధించడం తన లక్ష్యమంటున్నాడు.

కోనేరు మిలమిల

తిరుపతి కపిలేశ్వర స్వామి వార్షిక బ్రహ్మోత్సవాలు ఈ నెల 8 నుంచి ప్రారంభం కానున్న నేపథ్యంలో కపిలతీర్థం పుష్కరిణిని శుభ్రం చేయించి రంగులు వేశారు. ఆలయ ఆవరణ హరిత శోభితమై కనువిందు చేస్తోంది. **- ఈనాడు, తిరుపతి**

బి.కొత్తకోట ఎంపీపీ ఎన్నిక వాయిదా

వివరాలు వెల్లడిస్తున్న రిటర్నింగ్ అధికారి అమరనాథరెడ్డి

బి.కొత్తకోట, న్యూస్‌టుడే: బి.కొత్తకోట ఎంపీపీ ఎన్నిక వాయిదా పడింది. ఎంపీటీసీ సభ్యులెవరూ రాకపోవడంతో ఎన్నికను గురువారం నిర్వహించనున్నట్లు రిటర్నింగ్ అధికారి అమరనాథరెడ్డి ప్రకటించారు. వైకాపా ఎంపీపీ లక్ష్మీదేవమ్మను సొంత పార్టీకి చెందిన ఎంపీటీసీ సభ్యులు అవిశ్వాస తీర్మానంతో గతేడాది తొలగించారు. దీంతో బుధవారం ఎన్నిక నిర్వహించాలని 11 మంది ఎంపీటీసీ సభ్యులకు అధికారులు నోటీసులు జారీ చేశారు. ఉదయం 9.30కు ఎంపీడీవో కార్యాలయానికి అధికారులు వచ్చినా 11.30 గంటల వరకు ఎంపీటీసీ సభ్యులు రాకపోవడంతో వాయిదా వేసినట్లు ప్రకటించారు. ఎన్నిక మహిళకు రిజర్వు చేసిన పదవిని అదే సామాజిక వర్గానికి చెందిన సభ్యులు మాత్రమే నామినేషన్ వేయాల్సి ఉంటుందని స్పష్టం చేశారు. అంతకు ముందు ఎంపీడీవో అబ్దుల్ ముకారతో సమీక్షించారు.

లక్ష్యం చేరని.. వసూళ్లు

పుంగనూరు, న్యూస్‌టుడే: ప్రజల నుంచి వసూళ్లయ్యే పన్ను మొత్తంతో పురపాలికల్లో ప్రజలకు మౌలిక వసతులు కల్పిస్తారు. ఏడాది పొడవునా అధికారులు ప్రజల్లో చైతన్యం కల్పించి ఆర్థిక సంవత్సరం ఆఖరు నెలలోగా పన్నులు వసూలు చేయాలి. పురపాలికల్లో ఈ ప్రక్రియ సక్రమంగా సాగడం లేదు. జిల్లాలోని పుంగనూరు, మదనపల్లె, రాయచోటి, బి.కొత్తకోట పురపాలికల్లో 2025-26 ఆర్థిక ఏడాదికి ఆస్తి పన్ను రూ.46.96 కోట్లు, నీటి పన్ను రూ.14.39 కోట్లు వసూలు చేయాలి. ఏప్రిల్- సెప్టెంబరు, అక్టోబరు- మార్చి మధ్య రెండు విడతల్లో వసూలు చేస్తారు. ప్రస్తుతం లక్ష్యాలకు చాలా దూరంగా ఉన్నారు. విషయం పుంగనూరు కమిషనర్ మధుసూదనరెడ్డి వద్ద ప్రస్తావించగా.. పురపాలికలో పన్నుల వసూలుకు ప్రత్యేక బృందాలు ఏర్పాటు చేసినట్లు చెప్పారు.

పన్ను చెల్లించాలని కోరుతున్న పురపాలక అధికారులు

2025-26కు సంబంధించిన వివరాలు.. (రూ.కోట్లలో)

పురపాలక	ఆస్తి పన్ను		నీటి పన్ను	
	లక్ష్యం	వసూలు	లక్ష్యం	వసూలు
పుంగనూరు	6.73	3.70	2.09	0.87
మదనపల్లె	22.10	12.47	6.35	1.59
రాయచోటి	15.25	5.60	5.62	12.6
బి.కొత్తకోట	2.88	0.95	0.43	0.05

సీఎంకు బ్రహ్మోత్సవాల ఆహ్వానం

శ్రీకాళహస్తి, న్యూస్‌టుడే: శ్రీకాళహస్తీశ్వరాలయంలో మహాశివరాత్రి పురస్కరించుకుని ఈ నెల 10 నుంచి ప్రారంభం కానున్న బ్రహ్మోత్సవాలకు రావాలంటూ ముఖ్యమంత్రి చంద్రబాబును ఎమ్మెల్యే బొజ్జల సుధీర్‌రెడ్డి బుధవారం ఆహ్వానించారు. బోర్డు ఛైర్మన్ కొట్టే సాయిప్రసాద్, ఈవో బాపిరెడ్డి తదితరులు ఉన్నారు.

ముక్కంటికి సేంద్రియ నైవేద్యం

మహా నివేదనకు సిద్ధమైన ఉద్యానక్షేత్రం

శ్రీకాళహస్తి, న్యూస్‌టుడే: శ్రీకాళహస్తీశ్వరుడికి రోజువారి మహానివేదనకు సేంద్రియ ఎరువులతో పండించిన ఆకుకూరలు, కాయగూరలతో నైవేద్యం సిద్ధం చేయాలని అధికారులు, ట్రస్టుబోర్డు సభ్యులు నిర్ణయించారు. ఇందుకోసం భరద్వాజ తీర్థం పరిసర ప్రాంతాల్లో ఉద్యాన క్షేత్రం అభివృద్ధి చేస్తున్నారు.

● వాయులింగేశ్వరునికి నాలుగు కాల అభిషేకాలు అయ్యాక, నాలుగు పర్యాయాలు నివేదనలు సమర్పిస్తుంటారు. ఈ నివేదనల్లో భాగంగా శుద్ధన్నం, పులిహోర పెడుతుంటారు. తృతీయ కాల అభిషేకం అనంతరం మహానివేదన చేస్తారు. ఇందులో శుద్ధన్నం, పులిహోరతో పాటు నెయ్యి, తాలింపు, పప్పు, సాంబారు, రసం, పెరుగు ఉంటాయి. వీటి అవసరాలకు సేంద్రియ పద్ధతుల్లో సాగు చేయాలని నిర్ణయించారు.

గో ఆధారిత సాగు..

అరెకరా పొలంలో ఉద్యాన క్షేత్రాన్ని ఏర్పాటు చేసి గో ఎరువులతో ఆకుకూరలు సాగు చేస్తున్నారు. త్వరలో సాగు విస్తరిస్తామని ఉద్యాన అధికారి శివకుమార్ తెలిపారు.

పరిశోధన.. సంప్రదాయం.. పరిజ్ఞానం

ఐసర్‌లో ఆకట్టుకుంటున్న శాస్త్రీయ కళల క్లబ్

ఏర్పేడు, న్యూస్‌టుడే: నూతన పరిశోధనలతో పాటు కళల క్షేత్రం లేదనుకుంటే పొరపాటే. గదుల్లోనే కాకుండా భారతీయ సంస్కృతి, సంప్రదాయాలను పరిరక్షించేందుకు కృషి చేస్తున్నారు.. తిరుపతి భారతీయ విజ్ఞాన శిక్షణ, పరిశోధన సంస్థ (ఐసర్) విద్యార్థులు. శాస్త్రీయ కళల క్లబ్ ఆధ్వర్యంలో పలు కళలను వీక్షిస్తూ వాటికి జీవం పోస్తున్నారు. ఇటీవల స్పిక్ మాకే విరాసత్ పేరుతో మూడురోజుల పాటు పలు ప్రాంతాల కళాకారుల ప్రదర్శనలను పరిశీలించి విజ్ఞానాన్ని పెంపొందించుకున్నారు.

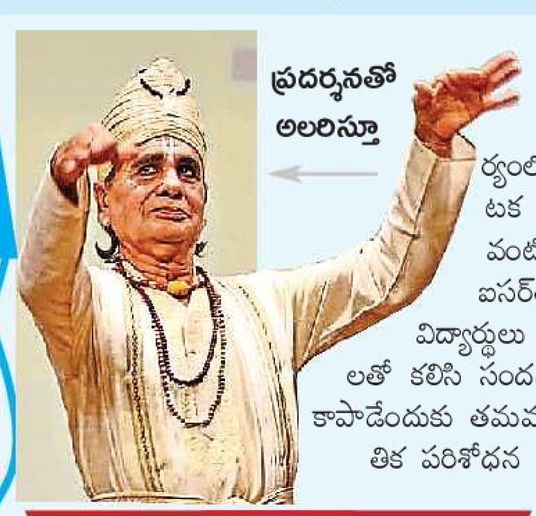

ప్రదర్శనతో అలరిస్తూ

అలరించిన కచేరీలు

ప్రముఖ విద్వాంసుల ఆధ్వర్యంలో నృత్య ప్రదర్శన, రుద్రవీణ, కర్ణాటక సంగీత కచేరీ, చెరియాల్ చిత్రకళ వంటి కార్యక్రమాలను నిర్వహించారు. ఐసర్‌తో పాటు పక్కనే ఉన్న ఐఐటీ విద్యార్థులు అధిక సంఖ్యలో హాజరై కళాకారులతో కలిసి సందడి చేశారు. అంతరిస్తున్న కళలను కాపాడేందుకు తమవంతు కృషిచేస్తామని శాస్త్ర, సాంకేతిక పరిశోధన విద్యార్థులు ప్రతినబూనారు.

ఏటా తిరునాళ్

తమిళనాడులో నిర్వహించే సంక్రాంతి పండుగను తిరుపతి ఐసర్ విద్యార్థులు 'తిరునాళ్' గా ఏటా వైభవంగా నిర్వహిస్తారు. సంప్రదాయ దుస్తులు ధరించి భోగిమంటలు వేస్తారు. పాలు పొంగించి ముగ్గుల పోటీలు నిర్వహిస్తారు. స్థానిక రైతులతో కలిసి వ్యవసాయ పనుల్లో పాల్గొంటారు.

పక్షుల సంరక్షణకు కృషి

పక్షుల సంరక్షణకు ఐసర్ విద్యార్థులు ప్రాధాన్యమిస్తున్నారు. ఫిబ్రవరి 13, 14న వివిధ పక్షులను గుర్తించి, వాటిని సంరక్షించేందుకు ప్రత్యేక కార్యక్రమం చేపట్టనున్నారు. బర్డింగ్ క్లబ్ ఆధ్వర్యంలో ఐఐటీ ప్రాంగణం, పులికాట్ సరస్సుల్లో పక్షులను వీక్షించడం, వాటి జీవన విధానానికి అవసరమైన పరిశోధనలు చేపట్టేందుకు శ్రీకారం చుట్టారు.

కళాకారులతో విద్యార్థులు

పీసీసీ అధ్యక్షురాలు వై.ఎస్.షర్మిల బుధవారం సీటీఎంలో జరిగిన నలవీరగంగాభవానీ జాతరను తిలకించారు. ప్రజలకు అభివాదం చేశారు. **- న్యూస్‌టుడే, మదనపల్లె పట్టణం**

విద్యార్థుల ప్రతిభకు ప్రోత్సాహం

'ఈనాడు - ఈటీవీ' ఆధ్వర్యంలో ఉమ్మడి కడప జిల్లా స్థాయిలో కడపలో పాఠశాల విద్యార్థులకు బుధవారం నిర్వహించిన ప్రతిభా పాటవ పోటీల్లో విజేతలకు డీఈవో షంషుద్దీన్ బహుమతులు ప్రదానం చేశారు. చిత్రంలో 'ఈనాడు' కడప యూనిట్ ఇన్‌ఛార్జి వెంకటేశ్వర్లు, నాగార్జున మహిళా డిగ్రీ కళాశాల వైస్ ప్రిన్సిపల్ రెడ్డప్ప పాల్గొన్నారు. ..వివరాలు 6లో.

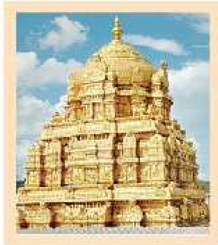

సర్వదర్శనానికి 8 గంటలు

తిరుమల, తిరుపతి (తితిదే), న్యూస్‌టుడే: శ్రీవారి సర్వదర్శనానికి 8 గంటలు, రూ.300 ఎస్ఈడీ టికెట్లు కలిగిన భక్తులకు మూడు గంటల్లో శ్రీవారి దర్శనం లభించనుంది. మంగళవారం శ్రీవారిని 69,389 మంది దర్శించుకున్నారు. రూ.3.72 కోట్ల హుండీ కానుకలు లభించాయి.

10 వేల టోకెన్ల జారీ: తిరుపతిలోని శ్రీనివాసం, విష్ణు నివాసం, భూదేవి కాంప్లెక్స్ వద్ద బుధవారం భక్తులకు 10 వేల సర్వదర్శన టోకెన్లు జారీ చేశారు. వీరికి గురువారం వేకువజామున 3 నుంచి రాత్రి 10 గంటల వరకు దర్శనం కానుంది. శ్రీవారి మెట్టు భక్తులకు 2 వేల టోకెన్లు జారీ చేశారు.

ఆకస్మిక మరణం

కీ॥శే॥ శ్రీ గుది హేమచంద్రనాయుడు గారు
మరణం : 04-02-2026
ప్రేమ, ఆప్యాయతానురాగాలను అందరికీ పంచి మంచి తనానికి మారుపేరుగా నిలిచి, అందరి హృదయాలలో చెరగని ముద్ర వేసుకున్న
శ్రీ గుది హేమచంద్ర నాయుడు గారు 04-02-2026 బుధవారం స్వర్గస్తులైనారు.
తదుపరి వీరి అంత్యక్రియలు 06-02-2026 శుక్రవారము ఉ॥ 9.00 గం॥లకు
మా స్వగ్రామం కొత్తపల్లి , కలకడ మండలం నందు జరుగునని తెలియజేయడమైనది.
శోకతప్తహృదయాలతో...
కుటుంబసభ్యులు మరియు బంధుమిత్రులు,
కొత్తపల్లి గ్రామం, కలకడ మండలం, అన్నమయ్యజిల్లా

పశుపోషణకు రుణం... పాడి రైతుకు వరం

కలకడ, న్యూస్‌టుడే : జిల్లాలో ఎక్కువ మంది రైతులు పాడి పరిశ్రమపై ఆధారపడి జీవనం సాగిస్తున్నారు. పశుపోషణ రోజు రోజుకి భారంగా.. ఖరీదైన వ్యాపకంగా మారుతోంది. దాణా, మేత, మందుల కొనుగోలు తప్పనిసరి. చాలా మంది రైతులు చేతిలో డబ్బుల్లేక సకాలంలో కొనుగోలుకు ఇబ్బందులు పడుతుంటారు. కొందరు అధిక వడ్డీలకు అప్పులు చేస్తుంటారు. ఈ పరిస్థితుల నుంచి రైతులను ఆదుకోవడానికి కూటమి ప్రభుత్వం పశు కిసాన్ కార్డులకు శ్రీకారం చుట్టింది. వీటిని వినియోగించుకుంటే బహుళ ప్రయోజనాలు పొందవచ్చునని పశుసంవర్ధక శాఖ జిల్లా అధికారి డాక్టర్ గుణశేఖర్‌పిళ్లై తెలిపారు.

బ్యాంకుల్లో దరఖాస్తులు

ముకోసం

పశుసంవర్ధకశాఖ గ్రామ సహాయకులు.. ఆయా బ్యాంకర్లతో సమన్వయం చేసుకొని అర్హులకు పీకేసీసీ కార్డులు అందిస్తారు. ఇందుకుగాను దరఖాస్తులను సమీప ప్రభుత్వ బ్యాంకుల్లో అందజేయాలి. తద్వారా అర్హులకు కిసాన్ క్రెడిట్ కార్డు, పాస్ పుస్తకం ఇస్తారు. ఈకేవైసీ కోసం భూమి దస్త్రాలు, పశువుల ఆరోగ్య ధ్రువపత్రం, పాస్‌పోర్టు సైజు ఫోటోలు, ఆధార్, పాన్, ఓటరు గుర్తింపు కార్డుల నకళ్లు పొందుపరచాలి.

రూ.2 లక్షల వరకు..

● కార్డు ద్వారా గరిష్ఠంగా రూ.2 లక్షల వరకు రుణం అందిస్తారు. ● రూ.1.60 లక్షల వరకు ఎలాంటి పూచీకత్తు అవసరం లేదు. ● తీసుకున్న సొమ్మును 40 రోజుల్లోగా తిరిగి చెల్లిస్తే వడ్డీ ఉండదు. అనంతరం 7 శాతం వడ్డీ వసూలు చేస్తారు. ● ఏడాదిలోగా క్రమం తప్పకుండా తిరిగి చెల్లిస్తే ఆర్‌బీఐ, నాబార్డ్ 3 శాతం, బ్యాంకు (కేంద్ర, రాష్ట్ర ప్రభుత్వాలు రాయితీ) 3 శాతం వడ్డీ మినహాయింపు ఇస్తారు. ● సాధారణ క్రెడిట్ కార్డు మాదిరిగానూ వినియోగించుకోవచ్చు. ఆన్‌లైన్ ద్వారా చెల్లింపులు చేయవచ్చు.

జిల్లాలో పశుసంపద వివరాలు

ఆవులు: 2,87,713 గేదెలు: 21,440 గొర్రెలు: 14,59,985 మేకలు: 2,24,068

దొరకదు అటువంటి సేవ!

ఉపాలయాలతో నిర్మితమైన పట్టాభి రామాలయం

వాల్మీకిపురం, న్యూస్‌టుడే: జిల్లాలో ఏకైక పురాతన క్షేత్రమైన వాల్మీకి క్షేత్ర పట్టాభి రామాలయంలో సమస్యలు ఎక్కడ వేసిన గొంగడి అక్కడే అన్న చందంగా తయారయ్యాయి. ఈ ఆలయానికి ఎన్నో ఘన కీర్తులు.. చారిత్రక విశేషాలున్న మహిమాన్వితమైన ఈ క్షేత్రం ప్రస్తుతం వివిధ రకాల సమస్యలతో సతమతమౌతోంది. ఆలయ చరిత్రను దృష్టిలో పెట్టుకుని 1997లో తితిదే దత్తత తీసుకుంది. అయినప్పటికీ ప్రగతి అడుగులు పడలేదు. ఆలయంలో సిబ్బంది కొరతతో స్వామివారికి సేవలు అందుబాటులో లేక భక్తులు ఆవేదన వ్యక్తం చేస్తున్నారు.

● సుందరాకాండ హోమాన్ని నిర్వహించాలని భక్తులు కోరుతున్నా.. తితిదే అధికారులు స్పందించపోవడం భక్తులకు ఆగ్రహాన్ని తెప్పిస్తోంది. ఇక్కడ ఆదాయం లేదన్న సాకుతో ఆధ్యాత్మిక సేవలు నిర్వహించకపోవడం బాధకరమని, ఇప్పటికైన స్వామివారి ఆర్జిత సేవలను ప్రవేశ పెట్టి ఆధ్యాత్మిక భావానికి తమను దగ్గర చేయాలని భక్తులు ముక్తకంఠంతో తితిదేని కోరుతున్నారు.

దత్తత తీసుకున్నా..

● తితిదే దత్తత స్వీకరించినా ఆర్జిత సేవలు భక్తులకు అందుబాటులోకి రాలేదు. వారంలో ఒక్క రోజైనా అభిషేక సేవను అందుబాటులోకి తేవాలని కోరుతున్నా పట్టించుకునేవారు కరవయ్యారు. సిబ్బంది శనివారం ఒక్క రోజు మాత్రమే ఏకాంత అభిషేకం నిర్వహిస్తున్నారు. దశాబ్దాలుగా భక్తులు అభిషేకం చేయించడానికి ఆసక్తి చూపుతున్నా తితిదే అనుమతి లేదంటూ సిబ్బంది నిరాకరిస్తున్నారు.

● గతంలో ప్రతి శనివారం స్వామివారికి ఊంజల్ సేవ నిర్వహించే వారు. ఈ సేవకూ మంగళం పాడేశారు. తితిదే ఆధ్వర్యంలోని అన్ని రామాలయాల్లో అమావాస్య రోజున అష్టోత్తర శత కలశాభిషేకం నిర్వహించి హనుమంత వాహనంపై ఊరేగించే వారు. ఇందుకు భిన్నంగా వాల్మీకిక్షేత్రంలో ఈ సేవ అందుబాటులోకి రాకపోగా అన్నదాన కార్యక్రమం అమలవడం లేదు.

సందర్భమేదైనా ఈనాడు ను చేసుకోండి వేదిక
మీ బంధుమిత్రులు, కుటుంబ సభ్యులు, శ్రేయోభిలాషులకు ఈనాడులో ప్రకటనల ద్వారా తెలియజేయండి
ఈనాడు క్లాసిఫైడ్స్
లీగల్ ప్రకటనలు
వేడుక ఏదైనా.. ఈనాడు ను చేసుకోండి వేదిక
జన్మదిన శుభాకాంక్షలు
అంత్యక్రియలు, వర్థంతి, జయంతి
ఈనాడు యాడ్స్ ద్వారా తెలియజేయండి
ప్రకటనల కొరకు సంప్రదించండి : 80085 13290

(c) eenadu

క్యాన్సర్‌పై విజయం.. స్క్రీనింగ్‌తో సాధ్యం

ర్యాలీ ప్రారంభిస్తున్న వైద్యులు, సిబ్బంది

మదనపల్లె విద్య, న్యూస్‌టుడే: క్యాన్సర్‌పై విజయం సాధించాలంటే సకాలంలో స్క్రీనింగ్ పరీక్షలు అవసరమని డీఎంహెచ్‌వో లక్ష్మీనరసయ్య పేర్కొన్నారు. బుధవారం ప్రపంచ క్యాన్సర్ దినం సందర్భంగా పట్టణంలో ర్యాలీ చేపట్టారు. శ్రీ జ్ఞానాంబిక డిగ్రీ కళాశాలలో అవగాహన కల్పించారు. డీఎంహెచ్‌వో మాట్లాడుతూ.. ఆరోగ్యకర జీవనశైలితో క్యాన్సర్‌ను నియంత్రించవచ్చన్నారు. రాష్ట్రంలో ఏటా 35 వేల క్యాన్సర్ కేసులు కొత్తగా నమోదవుతున్నట్లు చెప్పారు. జిల్లాలో ఎన్‌సీడీ 4.0 సర్వే చేస్తున్నట్లు చెప్పారు. 30 ఏళ్లు పైబడిన వారు పరీక్షలు చేయించుకోవాలని సూచించారు. ఎన్‌సీడీ కార్యక్రమం అధికారి శివప్రతాప్, డీఈహెచ్‌వో మహమ్మద్ రఫీ, వివిధ విభాగాల అధికారులు రాధిక, శ్రీధర్, రామచంద్రారెడ్డి, కళాశాల ప్రిన్సిపల్ రమాదేవి, అధ్యాపకులు, వైద్య సిబ్బంది పాల్గొన్నారు.

ఆంధ్రప్రదేశ్ ప్రభుత్వము- పట్టు పరిశ్రమ శాఖ

టెండరు ప్రకటన

ఆర్.సి.సంఖ్య:Disinfectants/SS-II/2025-T, తేది: 04-02-2026

అన్నమయ్యజిల్లా నందు పట్టు రైతులకు అవసరమైన నాణ్యమైన క్రిమిసంహారక మందులు సరఫరా చేయుటకు ఉత్పత్తిదారుల నుండి సీల్డు టెండర్లు కోరబడుచున్నవి. పూర్తి వివరములు కొరకు జిల్లా పట్టు పరిశ్రమ శాఖ, మదనపల్లి, అన్నమయ్యజిల్లా వారి సెల్ నెం.9966153900నకు కార్యాలయపు పనివేళల్లో సంప్రదించగలరు. గడువు తేది: 05-02-2026 నుండి 12-02-2026వ తేదీన సాయంత్రము 5.00P.M. గంటల వరకు.

సం/- సంయుక్త కలెక్టర్/ చైర్మన్, జిల్లా కొనుగోలు కమిటీ, మదనపల్లి, అన్నమయ్యజిల్లా

ప్రతిభకు వేదిక.. విజ్ఞాన దీపిక

ఈనాడు ఆధ్వర్యంలో ఉమ్మడి కడప జిల్లా స్థాయి ప్రతిభా పాటవ పోటీలు

కడప విద్య, న్యూస్‌టుడే: 'ఈనాడు - ఈటీవీ' ఆధ్వర్యంలో ఉమ్మడి కడప జిల్లా స్థాయి ప్రతిభా పాటవ పోటీలు బుధవారం కడప నగరంలోని నాగార్జున మహిళా డిగ్రీ కళాశాలలో నిర్వహించారు. జిల్లా స్థాయికి ఎంపికైన ఆయా పాఠశాలల విద్యార్థులు హాజరయ్యారు. ముఖ్యఅతిథిగా హాజరైన డీఈవో షంషుద్దీన్ మాట్లాడుతూ.. ఈనాడు సంస్థ ఎప్పటికప్పుడు సృజనాత్మకంగా ఆలోచిస్తూ విద్యార్థులకు చేరువ అవుతోందన్నారు. పోటీ పరీక్షలు నిర్వహించడం ద్వారా విద్యార్థుల్లో దాగి ఉన్న ప్రతిభను వెలికి తీస్తోందని చెప్పారు. ఈనాడు కడప యూనిట్ ఇన్‌ఛార్జి వెంకటేశ్వర్లు మాట్లాడుతూ.. అన్ని వర్గాల వారికి వివిధ రూపాల్లో చేరువయ్యేందుకు.. విజ్ఞానాన్ని పంచేందుకు ఈనాడు-ఈటీవీ ఎల్లప్పుడూ ముందుంటుందన్నారు. పాఠశాల, రీజినల్, నగర స్థాయి పోటీలు నిర్వహించి విజేతలకు జిల్లా స్థాయి పోటీలు నిర్వహించామన్నారు. కార్యక్రమంలో కళాశాల వైస్‌ప్రిన్సిపల్ రెడ్డప్ప పాల్గొన్నారు.

నాలుగు విభాగాల్లో పోటీలు

కడప నగరం, ప్రొద్దుటూరు, ఖాజీపేట, మైదుకూరు, రైల్వేకోడూరు, రాయచోటి పట్టణాల్లోని 64 ప్రభుత్వ, ప్రైవేట్ పాఠశాలల్లో విద్యార్థులకు నాలుగు నెలలుగా వ్యాసరచన, చిత్రలేఖనం, ఉపన్యాసం, క్విజ్ నాలుగు విభాగాల్లో పోటీలు జరిగాయి. ఒక్కో కేంద్రం నుంచి నాలుగు విభాగాల్లో ముగ్గురు చొప్పున ఎంపికైన విద్యార్థులు బుధవారం జిల్లాస్థాయిలో పోటీకి హాజరయ్యారు.

ప్రసంగిస్తున్న డీఈవో షంషుద్దీన్. వేదికపై రెడ్డప్ప, వెంకటేశ్వర్లు.. పరీక్షకు హాజరైన విద్యార్థులు

విజేతలు వీరే...

- **క్విజ్ విభాగం:** ప్రథమ, ద్వితీయ, తృతీయ స్థానాల్లో కె.శ్రీసుష్మిత (10వ తరగతి, గురుకుల్‌విద్యాపీఠ్, కడప), ఎల్.వీ.ఎన్.భావన (10వ తరగతి, శాంతినికేతన్, మైదుకూరు), ఏ.పూజిత (9వ తరగతి, సిల్వర్‌బెల్స్, కోడూరు).
- **చిత్రలేఖనం:** పి.షణ్ముఖరిషిత (గౌతమ్ పాఠశాల, ప్రొద్దుటూరు), ఆర్.దావూద్‌నిహాల్ (9వ తరగతి, సెయింట్ ఆల్ఫోన్సిగోరీ, మైదుకూరు), కేవీ మహిందర్‌రెడ్డి (9వ తరగతి, టీవీఆర్ పాఠశాల, ప్రొద్దుటూరు).
- **ఉపన్యాసం:** ఎస్.మంజరివర్మ (9వ తరగతి, ఆదర్శ పాఠశాల, కోడూరు), ఏ.ప్రతిష్ఠిత (9వ తరగతి, దివ్యతేజ పాఠశాల, రాయచోటి), ఎస్.ఆసిఫ్ (8వ తరగతి, శాంతినికేతన్, మైదుకూరు).
- **వ్యాసరచన:** బి.సుప్రియరెడ్డి (9వ తరగతి, లిటిల్‌ఫ్లవర్, కడప), కె.ఓబులేసు (10వ తరగతి, విజేత పాఠశాల, ఖాజీపేట), డి. లక్ష్మీప్రణతి (9వ తరగతి, రెయిన్‌బో, ఖాజీపేట) నిలిచారు.

న్యాయ నిర్ణేతలుగా నాగార్జున మహిళా డిగ్రీ కళాశాల అధ్యాపకులు సుప్రియ (వ్యాసరచన), అనంతలక్ష్మి (డ్రాయింగ్), శ్రావణి (ఉపన్యాసం) వ్యవహరించారు.

పోటీలు స్ఫూర్తినిచ్చాయి

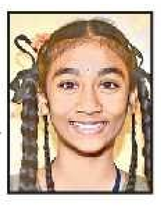
ఈనాడు ఆధ్వర్యంలో నిర్వహించిన పోటీల్లో పాల్గొనడం ఎంతో నేర్పింది. పలు ప్రాంతాలు, పాఠశాలల విద్యార్థులతో పోటీ వాతావరణాన్ని చూశాను. వివిధ పాఠశాలల విద్యార్థులను ఒకే చోట చేర్చి నిర్వహించిన పోటీలు ఎంతో స్ఫూర్తినిచ్చాయి. - సుప్రియరెడ్డి, వ్యాసరచన విభాగంలో మొదటి బహుమతి సాధించిన విజేత

భయం తొలగి ఆత్మస్థైర్యం పెరిగింది

పోటీ పరీక్షలంటే భయపడేలా ఉండే వాతావరణాన్ని ఈనాడు-ఈటీవీ ఆధ్వర్యంలో నిర్వహించిన ప్రతిభా పాటవ పోటీలు తగ్గించాయి. మాలో ఆత్మస్థైర్యాన్ని పెంచాయి. ఇకపై ఎటువంటి పోటీలకైనా హాజరవ్వాలని నిర్ణయం తీసుకున్నా. - కె.శ్రీసుష్మిత, క్విజ్ విభాగం

ధైర్యంగా మాట్లాడగలిగా..

ఎటువంటి పోటీల్లోనైనా పాల్గొని నలుగురిలో ధైర్యంగా మాట్లాడే ధైర్యం వచ్చింది. ప్రసంగం, వక్తృత్వ పోటీల్లో విజేతగా నిలిచా. ఈ పోటీల ద్వారా నాలో ఆత్మవిశ్వాసం పెరిగింది. భవిష్యత్తులో మరిన్ని పోటీల్లో పాల్గొంటా. - మంజరివర్మ, ఉపన్యాస విభాగం

ఎంతో సంతోషంగా ఉంది

చిన్నప్పటి నుంచి చిత్రలేఖనం అంటే నాకు ఇష్టం. చదువుతో పాటు చిత్రాలు గీయడం నేర్చుకున్నా. ఈనాడు-ఈటీవీ ఆధ్వర్యంలో నిర్వహించిన పోటీల్లో రీజినల్ స్థాయి దాటి జిల్లా స్థాయిలో విజేతగా నిలవడం ఎంతో సంతోషంగా ఉంది. - పి.షణ్ముఖరిషిత, చిత్రలేఖనం

చిత్తూరు పట్టణాభివృద్ధి సంస్థ (చుడా), చిత్తూరు

ఆర్.ఓ.సి.నెం.11/2025/చుడా తేది: 03.02.2026

ముసాయిదా ప్రకటన

ఆంధ్ర ప్రదేశ్ మెట్రోపాలిటన్ రీజియన్ & పట్టణాభివృద్ధి సంస్థ చట్టం, 2016, లోని సెక్షన్ 15 (1) ద్వారా ఈ క్రింద తెలిపిన భూ వినియోగ మార్పు,చిత్తూరు పట్టణాభివృద్ధి సంస్థ ప్రాంతమునకు ప్రభుత్వ ఉత్తర్వుల సంఖ్య. 122 పురపాలన మరియు పట్టణాభివృద్ధి శాఖ తేది: 24.08.2022 ననుసరించి ప్రతిపాదించడమైనది. ముసాయిదా ప్రకటన వెలువడిన 15 (పదిహేను) రోజుల లోపల ఈ క్రింద తెలిపిన భూ వినియోగ మార్పు వలన వ్యక్తులు లేదా సంస్థలకు అభ్యంతరములు లేదా సలహాలను ఉపాధ్యక్షులు, చిత్తూరు పట్టణాభివృద్ధి సంస్థ, చిత్తూరు వారికి వ్రాతపూర్వకముగా తెలిపిన విషయములను ముఖ్య కార్యదర్శి, పురపాలన మరియు పట్టణాభివృద్ధి శాఖ, ఆంధ్ర ప్రదేశ్ ప్రభుత్వం, రాష్ట్ర సచివాలయం, వెలగపూడి వారికి, వారి పరిశీలన మరియు తగు చర్యల నిమిత్తము పంపబడునని తెలియజేయడమైనది.

భూ వినియోగ మార్పు ముసాయిదా ప్రకటన

ప్రభుత్వ ఉత్తర్వుల సంఖ్య. 122 పురపాలన మరియు పట్టణాభివృద్ధి శాఖ తేది: 24.08.2022 నందు ఆమోదించబడిన బృహత్తర ప్రణాళిక యందు చిత్తూరు పట్టణాభివృద్ధి సంస్థ భూ వినియోగ ఆమోదము పొందిన ప్లాను నెం. 72,చిత్తూరు రెవిన్యూ గ్రామం లోని సర్వే సంఖ్య. Sy. No. 369 (LPM No.1435) లో ఎ. 40.00 సెంట్ల విస్తీర్ణము కలిగి ప్రతిపాదిత రక్షిత (అనుపద్య) వినియోగ మండలము రద్దు చేయుటకు మరియు సదరు స్థలమును ప్రజా ప్రయోజన వినియోగ మండలము నకు మార్పుదల చేయుటకు మరియు బృహత్తర ప్రణాళిక యం.యం.పి. సంఖ్య.02/2025/చుడా, చిత్తూరు పట్టణాభివృద్ధి సంస్థ ద్వారా ప్రతిపాదించడమైనది. సదరు ముసాయిదా భూ వినియోగ మార్పు సంఖ్య.02/2025/చుడా, చిత్తూరు పట్టణాభివృద్ధి సంస్థ, చిత్తూరు కార్యాలయములో పనిదినముల వేళయందు ప్రజలు సందర్శించి పరిశీలించుటకు ఏర్పాటు చేయడమైనది.

భూ వినియోగ మార్పు భూమి హద్దులు

ఉత్తరము :ఇరువారం రెవిన్యూ పరిధి ,దక్షిణము :ప్రస్తుత 12మీటర్ల వెడల్పు గల రోడ్డు) &LPM No.(1400, తూర్పు :LPM No. 1335 పడమర :LPM No.1436

సం/- ఉపాధ్యక్షులు, చిత్తూరు పట్టణాభివృద్ధి సంస్థ, చిత్తూరు

అంబరం.. గంగమ్మ సంబరం

సీటీఎం (మదనపల్లె అర్బన్), న్యూస్‌టుడే: చిన్నతిప్పసముద్రంలో గంగాభవానీ అమ్మవారి తిరునాల వేడుకగా జరిగింది. ఆలయ కమిటీ ఆధ్వర్యంలో పూజారి శ్రీనివాసులు పర్యవేక్షణలో బుధవారం అమ్మవారిని ప్రత్యేకంగా అలంకరించి పూజలు చేశారు. వేల సంఖ్యలో భక్తులు తరలివచ్చి వరుసల్లో నిల్చొని దర్శించుకున్నారు. ఆవరణలోని చాందినీ బళ్లను తిలకించడానికి మంగళవారం రాత్రి నుంచే జనాలు ఆలయానికి చేరుకున్నారు. కమిటీ ఛైర్మన్ ఎస్.ఆనంద్, సభ్యులు పి.సురేంద్రరెడ్డి, పి.ప్రతాప్, వి.చంద్ర తదితరులు ఏర్పాట్లు పర్యవేక్షించారు. డీఎస్పీ మహేంద్ర ఆధ్వర్యంలో సీఐలు కళా వెంకటరమణ, రవినాయక్, గురునాథ్, సిబ్బంది బందోబస్తు ఏర్పాటు చేశారు.

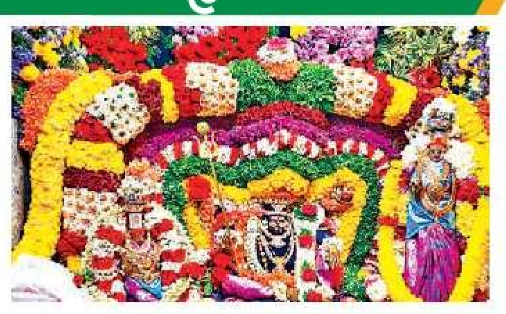
అలంకరణలో గంగమ్మ

క్యూలైన్లో దర్శనానికి వేచి ఉన్న భక్తులు

కనుల పండువగా శయనోత్సవం

రామసముద్రం, న్యూస్‌టుడే: రామసముద్రంలో నిర్వహిస్తున్న లక్ష్మీజనార్దన స్వామి బ్రహ్మోత్సవాల్లో భాగంగా బుధవారం కనుల పండువగా శయనోత్సవం జరిగింది. ఆలయ ప్రధాన అర్చకులు పార్థసారథి భట్టర్, కులశేఖర్ భట్టర్ ఆధ్వర్యంలో స్వామి వారి పవళింపు సేవ చేపట్టారు. ఉదయం నుంచి ఆలయంలో విశేష పూజలు చేశారు. పలు ప్రాంతాల నుంచి వచ్చిన భక్తులు జనార్దనుడిని దర్శించుకున్నారు.

పవళింపు సేవలో స్వామివారు

రూ.15 కోట్ల పన్ను వసూళ్లే లక్ష్యం

మదనపల్లె పట్టణ, న్యూస్‌టుడే: పంచాయతీల్లో పన్నులు వందశాతం వసూలు చేస్తేనే ప్రజలకు పూర్తి స్థాయిలో సేవలు అందించవచ్చని పీఆర్ శాఖ అదనపు కమిషనర్ సుధాకర్‌రావు పేర్కొన్నారు. బుధవారం మదనపల్లెలో ఆ శాఖ జిల్లా స్థాయి అధికారులతో సమీక్షించారు. ప్రభుత్వం తీసుకువచ్చిన చట్టం ప్రకారం పన్నులు వసూలు చేయాలన్నారు. ప్రజలు ప్రశ్నిస్తే అర్థమయ్యేలా అవగాహన కల్పించాలన్నారు. పన్నులు చెల్లించని వారి చరాస్థిని జప్తు చేసే అధికారం ఉందన్నారు. క్షేత్రస్థాయిలో సమస్య ఉంటే ఎంపీడీవోల దృష్టికి తీసుకురావాలన్నారు. జిల్లాలోని 25 మండలాల్లో 3 లక్షల అసెస్‌మెంట్ల నుంచి రూ.15 కోట్ల పన్ను రావాల్సి ఉందన్నారు. పేదల కోసం ప్రభుత్వం అనేక పథకాలు అమలు చేస్తోందని, వారి నుంచి రూ.500 వసూలు చేయలేమా అని సుధాకర్‌రావు ప్రశ్నించారు. సమావేశంలో డీపీవో రాధమ్మ, జీఎస్‌డబ్ల్యూఎస్ అధికారి లక్ష్మీపతి, డీడీవో అమర్నాథరెడ్డి, డీఎల్‌పీవో నాగరాజు తదితరులు పాల్గొన్నారు.

మాట్లాడుతున్న పీఆర్ శాఖ అదనపు కమిషనర్ సుధాకర్‌రావు

సూర్యఘర్ లక్ష్యాలు చేరుకునేలా ప్రణాళికలు

మదనపల్లె గ్రామీణ, న్యూస్‌టుడే: ప్రధాన మంత్రి సూర్యఘర్ పథకంలో నిర్దేశించిన లక్ష్యాలను కేటగిరీల వారీగా పూర్తి చేయాలని అధికారులను కలెక్టర్ నిశాంత్‌కుమార్ ఆదేశించారు. బుధవారం కలెక్టరేట్‌లో విద్యుత్తు, ర.భ. శాఖ, ఎన్‌హెచ్‌ఏఐ, పీఆర్, గ్రామీణ నీటి సారుదల, ప్రజారోగ్య ఇంజినీరింగ్ శాఖల అధికారులతో సమీక్షించారు. పీఎం సూర్యఘర్, ఆర్‌డీఎస్‌ఎస్, పీఎం కుసుమ్‌పై చర్చించారు. ■ ఎస్సీ, ఎస్టీ కేటగిరీల వారీగా జిల్లాలో 12,242 దరఖాస్తులు స్వీకరించి, సోలార్ ప్యానెల్‌లు ఇన్‌స్టాల్ చేయాలన్నారు. అన్ని గ్రామాల్లో 24 గంటల పాటు విద్యుత్తు సరఫరా ఉండేలా ఫీడర్లు నిర్మించాలన్నారు. ■ 1,652 కిలోమీటర్ల పరిధిలో గుంతలు లేకుండా రోడ్ల పనులు చేయాలన్నారు. నిమ్మనపల్లె- వాల్మీకిపురం- గుర్రంకొండ- గాలివీడు రోడ్డు, పుంగనూరు- శంకరాయలపేట- కలికిరి- సదుం మార్గాల్లో పనులు ప్రారంభించాలన్నారు. ■ రాయచోటి మీదుగా వేంపల్లె, లక్కిరెడ్డిపల్లె, మదనపల్లె, పీలేరు జాతీయ రహదారి పనుల పూర్తికి భూ సేకరణ చేపట్టాలని, నిర్వాసితులకు పరిహారం అందించాలన్నారు.

జాతీయ బాల్‌బ్యాడ్మింటన్ జట్టులో స్థానం

కె.సి.తేజేష్

నగరి, న్యూస్‌టుడే: జాతీయ బాల్‌బ్యాడ్మింటన్ పోటీలకు నగరికి చెందిన కె.సి.తేజేష్ ఎంపికైనట్లు బాల్‌బ్యాడ్మింటన్ సంఘం రాష్ట్ర కార్యదర్శి పి.బాలాజీ, జిల్లా అధ్యక్షుడు సి.హెచ్.వెంకటస్వామి, ఛైర్మన్ పి.జగన్నాథం నాయుడు బుధవారం తెలిపారు. ఇటీవల తమిళనాడు రాష్ట్రం ఈరోడ్‌లో జరిగిన జాతీయస్థాయి బాల్‌బ్యాడ్మింటన్ పోటీల్లో రాష్ట్ర జట్టు తృతీయ స్థానం సాధించిందన్నారు. ఈ పోటీల్లో ప్రతిభ చాటిన నగరి వివేకానంద జూనియర్ కళాశాల విద్యార్థి కె.సి.తేజేష్ మార్చిలో మలేసియాలో జరిగే అంతర్జాతీయ పోటీల్లో పాల్గొంటారని తెలిపారు.

జిల్లా రిజిస్ట్రార్‌గా ఉమామహేశ్వరి

బాధ్యతలు స్వీకరించిన రిజిస్ట్రార్

రాయచోటి, మదనపల్లె గ్రామీణ, న్యూస్‌టుడే: జిల్లా రిజిస్ట్రార్‌గా పి.ఉమామహేశ్వరి బుధవారం బాధ్యతలు స్వీకరించారు. సత్యసాయి జిల్లా నుంచి బదిలీపై వచ్చారు. ఇక్కడ ఇన్‌ఛార్జి డీఆర్ ఎ.వెంకట రమణమూర్తి చిత్తూరు జిల్లాకు వెళ్లారు. ఆమె కలెక్టర్‌ను మర్యాద పూర్వకంగా కలిశారు. జిల్లాలో సబ్ రిజిస్ట్రార్ కార్యాలయాల పనితీరు, రిజిస్ట్రేషన్ ద్వారా వచ్చే రాబడి తదితర అంశాలను తెలియజేశారు.

ఎస్సీ, ఎస్టీ ఉద్యోగుల సంక్షేమానికి కృషి

సభ్యులను అభినందిస్తున్న నాయకులు

మదనపల్లె విద్య, న్యూస్‌టుడే: ఎస్సీ, ఎస్టీ ఉద్యోగుల సంఘం జిల్లా కార్యవర్గాన్ని మదనపల్లెలో బుధవారం ఎన్నుకున్నారు. రాష్ట్ర అధ్యక్షుడు డాక్టర్ కె.వినాయకం, అసోసియేట్ అధ్యక్షుడు మోహన్ ఆధ్వర్యంలో ఎన్నికలు జరిగాయి. గౌరవాధ్యక్షుడిగా బి.మోహన్‌బాబు, అధ్యక్షుడు: పి.ఎస్.విజయ్ ప్రతాప్, ప్రధాన కార్యదర్శి: నాగరాజునాయక్, ఆర్థిక కార్యదర్శి: సాంబశివ, అసోసియేట్ అధ్యక్షుడు: వి.రెడ్డెప్ప, అదనపు కార్యదర్శి: నరసింహులు, ఉపాధ్యక్షులు: వంశీ, గంగాధరం, బాబు, రవికుమార్, చిరంజీవి, కుమార్, భాస్కర్, నరేంద్ర, ప్రభాకర్‌తో పాటు పలువురు సభ్యులను ఎన్నుకున్నారు. ఎస్సీ, ఎస్టీ ఉద్యోగుల సమస్యల పరిష్కారానికి కృషి చేస్తామన్నారు.

'కుమారుడి కాలేయం పాడైంది.. కాపాడండి'

మదనపల్లె విద్య, న్యూస్‌టుడే: ఫుడ్‌పాయిజన్‌తో తన కుమారుడి కాలేయం పాడైందని, తమకు అండగా నిలవాలని మదనపల్లె మండలంలోని దిగువగాండ్లపల్లెకు చెందిన లక్ష్మీపతి ఆవేదన చెందారు. బుధవారం ప్రెస్‌క్లబ్‌లో మాట్లాడారు. తన కుమారుడు నిశాంత్‌కుమార్ మదనపల్లెలోని ఓ ప్రైవేటు కళాశాలలో ఇంటర్ రెండో ఏడాది చదువుతున్నాడని, కాలేయం పూర్తిగా పాడవడంతో బెంగళూరులో చికిత్స చేయించామన్నారు. ప్రస్తుతం రూ.20 లక్షలు ఖర్చయ్యాయని, మరో రూ.40 లక్షల వరకు అవసరమని వైద్యులు చెప్పారన్నారు. ప్రభుత్వం, దాతలు స్పందించాలని ఆయన కోరారు.

ట్రాక్టర్ పైనుంచి పడి కూలీ మృతి

శేఖర్‌రెడ్డి (పాత చిత్రం)

మదనపల్లె నేరవార్తలు, న్యూస్‌టుడే: ట్రాక్టర్‌పై నుంచి పడి కూలీ మృతి చెందిన ఘటన కురబలకోట మండలంలో బుధవారం జరిగింది. మదనపల్లె మండలం బయారెడ్డికాలనీకి చెందిన శేఖర్‌రెడ్డి (45) బోరు మోటార్లు బయటకు లాగే ట్రాక్టర్‌పై పనులకు వెళ్తుంటారు. తంబళ్లపల్లె మండలం కోసువారిపల్లెలో పనులకు వెళ్తుండగా ముదివేడు క్రాస్ సమీపంలో కిందపడ్డారు. తలకు బలమైన గాయం కావడంతో మదనపల్లె ప్రభుత్వాసుపత్రికి తరలించారు. బెంగళూరు తీసుకువెళ్తుండగా మృతి చెందారు. ఆయనకు భార్య మమత, పిల్లలు రమ్య, శ్రీనాథ్‌రెడ్డి ఉన్నారు. ఆయన మృతితో కుటుంబ సభ్యులు విలపిస్తున్నారు.

అద్దేపల్లి సోదరుల విడుదల

ఈనాడు, అన్నమయ్య, న్యూస్‌టుడే, ములకలచెరువు: ములకలచెరువు నకిలీ మద్యం కేసులో కింగ్‌పిన్‌గా ఉన్న అద్దేపల్లి జనార్దన్‌రావు, ఆయన సోదరుడు జగన్మోహన్‌రావు మదనపల్లె జైలు నుంచి విడుదలయ్యారు. వీరి ముఖ్య అనుచరుడు కట్టా రాజు, మరో ఇద్దరికి తంబళ్లపల్లె కోర్టు షరతులతో కూడిన బెయిల్ మంజూరు చేసింది.

ఫిజియోథెరపిస్ట్ ఉద్యోగాలకు ముఖాముఖి

మదనపల్లె గ్రామీణ, న్యూస్‌టుడే: జిల్లాలోని భవిత కేంద్రాల్లో ఫిజియోథెరపిస్ట్ ఉద్యోగాలకు జేసీ శివనారాయణశర్మ ముఖాముఖి నిర్వహించారు. సమ్మిళిత విద్య జిల్లా కోఆర్డినేటర్ జనార్దన్ మాట్లాడుతూ.. జిల్లాలోని 15 మండలాల్లో ప్రతి 3 మండలాలకు ఒక ఫిజియోథెరపిస్ట్‌ను నియమిస్తున్నట్లు చెప్పారు. 5 పోస్టులకు 32 మంది దరఖాస్తు చేశారని, అర్హులైన 30 మందికి ముఖాముఖి నిర్వహించినట్లు చెప్పారు. డీఈవో సుబ్రహ్మణ్యం, సమగ్ర శిక్షా ఏపీసీ అనురాధ, డీఎంహెచ్‌వో లక్ష్మీనరసయ్య, డాక్టర్ అర్చన తదితరులు పాల్గొన్నారు.

వివాహిత బలవన్మరణం

అనిత

కేపీహెచ్‌బీకాలనీ, న్యూస్‌టుడే: కేపీహెచ్‌బీ ఠాణా పరిధిలో ఓ వివాహిత భవనం పైనుంచి దూకి బలవన్మరణానికి పాల్పడింది.. పోలీసుల వివరాల ప్రకారం.. పుంగనూరుకు చెందిన దార శ్రీనివాసులు, అనిత(23)కు ఐదేళ్ల క్రితం వివాహమైంది. ప్రస్తుతం వీరు తెలంగాణ రాష్ట్రం హైదరాబాద్‌లోని బాచుపల్లిలో ఉంటున్నారు. శ్రీనివాసులు ఓ ఫార్మా కంపెనీలో ఉద్యోగి. అనిత కేపీహెచ్‌బీ పరిధి సీబీసీఐడీ కాలనీలోని ఓ ల్యాబ్‌లో ఉద్యోగం చేస్తున్నారు. రోజూ మాదిరిగానే బుధవారం కూడా ల్యాబ్‌కు వెళ్లారు. మధ్యాహ్నం అనిత ల్యాబ్ ఉన్న భవనం మూడో అంతస్తుపై నుంచి దూకింది. తీవ్రగాయాలైన ఆమెను నిజాంపేట రోడ్డులోని ప్రైవేటు ఆసుపత్రిలో చేర్పించారు. చికిత్స పొందుతూ ఆమె ప్రాణాలు కోల్పోయింది. ఆత్మహత్యకు గల కారణాలు తెలియాల్సి ఉందని పోలీసులు తెలిపారు.

కెనరా బ్యాంక్ Canara Bank
భారత ప్రభుత్వ రంగ సంస్థ A Government of India Undertaking

రాయచోటి బ్రాంచ్ (13194)
ట్రంక్ రోడ్, రాయచోటి, అన్నమయ్య జిల్లా, ఆంధ్రప్రదేశ్-516269

స్థిరాస్తులు అమ్మకానికి వేలం అమ్మకం ప్రకటన

సెక్యూరిటీ ఇంటరెస్ట్ (ఎన్‌ఫోర్స్‌మెంట్) రూల్సు, 2002 లోని 8(6) & 9 నిబంధనలతో చదవబడు సెక్యూరిటైజేషన్ & రీకన్‌స్ట్రక్షన్ ఆఫ్ ఫైనాన్షియల్ అసెట్స్ అండ్ ఎన్‌ఫోర్స్‌మెంట్ ఆఫ్ సెక్యూరిటీ ఇంటరెస్ట్ యాక్టు, 2002 క్రింద స్థిరాస్తుల అమ్మకానికి ఇ-వేలం ప్రకటన.

సెక్యూర్డ్ క్రెడిటార్ అయిన కెనరా బ్యాంక్, రాయచోటి బ్రాంచ్ వారికి ఋణగ్రహీతలు: M/s న్యూ సుప్రీమ్ పైప్ ఇండస్ట్రీ, ప్రొప్రయిటర్: డి షేక్ ఫజ్లూర్ రహమాన్ మరియు దఫేదార్ షేక్ యాస్మిన్ (హామీదారు) వారు తేది 31.01.2026 నాటికి చెల్లించవలిసిన బకాయి రూ. 23,20,148.03/- (అక్షరాల ఇరవై మూడు లక్షల ఇరవై వేల నూట నలభై ఎనిమిది రూపాయలు మరియు మూడు పైసలు మాత్రమే) + తదుపరి వడ్డీ, ఖర్చులు మరియు ఛార్జీలు కలిపి మొత్తమును రాబట్టుకొనుటకు కెనరా బ్యాంక్, రాయచోటి బ్రాంచ్ అధీకృత అధికారిచే నిర్మాణాత్మక స్వాధీనం చేసుకున్న, సెక్యూర్డ్ క్రెడిటార్‌కు ఛార్జ్/తనఖాపెట్టిన దిగువ వివరించిన స్థిరాస్తిని తేది 24.02.2026 న "ఎక్కడ ఎలా ఉన్నది" "అక్కడ అలా" మరియు "అక్కడ ఏమున్నదో అది" అనే ప్రాతిపదికన విక్రయించబడునని ప్రజానీకానికి మరియు ముఖ్యంగా పైన తెలిపిన ఋణగ్రహీతలు & హామీదారులకు తెలియజేయడమైనది.

ఇ-వేలం తేది & సమయం: 24.02.2026, ఉ॥ 11.30 గం. నుండి మ॥ 1.30 గం.ల వరకు

రిజర్వు ధరలో 10% ధరావత్తు సొమ్మును M/s. పిఎస్‌బి అలియన్స్ ప్రైవేట్ లిమిటెడ్ (baanknet) పోర్టల్ యొక్క ఇ-వ్యాలెట్‌లో నేరుగా గాని లేదా ఆ పోర్టల్‌లో చలానా జెనరేట్ చేసుకొని చలాన్‌లోని ఖాతా వివరములుకు ధరావత్తును RTGS/NEFT ద్వారా తేది: 23.02.2026, సా॥ 4.00 గం.ల లోపుగా పొందుపరిచి జమచేయాలి.

ఒకవేళ ఎన్‌కంబ్రెన్స్‌లు ఏమైనా ఉన్నచో వాటితో కలిపి స్థిరాస్తి వివరములు:

రాయచోటి మున్సిపాలిటీ, చిత్తూరు రోడ్డు, రాయచోటి ఇండస్ట్రియల్ పార్కు, సర్వే నెం. 578/1 మరియు 578/2, ప్లాట్ నెం. D8 లోని మొత్తం 964.05 చ॥గ॥ లేదా 805.95 చ॥మీ॥ ఖాళీ స్థలం. హద్దులు: తూర్పు: 40 అ॥ రస్తా, పడమర: మెస్సర్స్ న్యూ సుప్రీమ్ పైప్ ఇండస్ట్రీ ప్లాట్ నెం. D5 లోని స్థలం, ఉత్తరం: మెస్సర్స్ న్యూ సుప్రీమ్ పైప్ ఇండస్ట్రీ ప్లాట్ నెం. D7 లోని స్థలం, దక్షిణం: 40 అ॥ రస్తా. కొలతలు: తూర్పు-పడమర: ఉత్తరం 30 మీ॥, దక్షిణం 29.70 మీ॥, ఉత్తరం-దక్షిణం: తూర్పు 24 మీ॥, పడమర 30 మీ॥, మొత్తం ఏరియా 964.05 చ॥గ॥.

రిజర్వు ధర: రూ. 58,45,000/- **ధరావత్తు సొమ్ము: రూ. 5,84,500/-**

అమ్మకానికి సంబంధించిన సవివరమైన నియమ నిబంధనల కొరకు కెనరా బ్యాంక్ వెబ్‌సైట్ www.canarabank.bank.in లో ఏర్పాటు చేసిన "ఇ-వేలం" లింక్‌ను రిఫర్ చేయండి లేదా కెనరా బ్యాంక్, రాయచోటి బ్రాంచ్, అధీకృత అధికారిని ఆఫీసు పనివేళలలో సంప్రదించగలరు. ఫోన్: 7901626769

ఇ-వేలం విధానం కొరకు సర్వీసు ప్రొవైడర్‌ను సంప్రదించండి: మెస్సర్స్ పిఎస్‌బి అలయన్స్ (baanknet), వెబ్‌పోర్టల్ https://baanknet.com హెల్ప్‌డెస్క్: 8291220220, ఇ-మెయిల్: support.baanknet@psballiance.com.

తేది: 03.02.2026, ప్రదేశం: కడప సం/- అధీకృత అధికారి, కెనరా బ్యాంక్

EENADU Classifieds

EDUCATION

DISTANCE EDUCATION

B.Tech, M.Tech, Diploma, MBA, MCA, M.Sc(IT&CS), B.Sc (Ag), BBA, BCA, D.Pharm, B.Pharm, LLB, Ph.D, 10th, Inter. Noble Institute, Nellore. Ph: 8008303655, 9440278681

REAL ESTATE

PLOT FOR SALE

GENERAL

తొండవాడ మెయిన్‌రోడ్డు జె.ఎస్. రోడ్డు సర్వే నెం: 220-3, 220-4 ప్లాట్ (టేక్ వుడ్ ట్రీస్) 219 అంకణములు అమ్మకానికి కలదు. Cont: 98497 55977.

తిరుపతి IIT, IISERకేంద్ర ప్రభుత్వవిద్యాసంస్థల దగ్గరలో ఫైనల్‌అప్రూవ్డ్ గల ప్లాట్లు అతి తక్కువ ధరకే, డైరెక్ట్ ఓనర్. 9966262221/9502774175.

WANTED

GENERAL

తిరుపతిలో కాలేజీకి 3 అంతస్థుల భవనము కావలెను. ✆ 70131 19918.

గమనిక

క్లాసిఫైడ్ ప్రకటనలకు ప్రతిస్పందించే ముందు తగిన రీతిలో క్షుణ్ణంగా విచారించుకోవలసిందిగా పాఠకులకు సూచించడమైనది. ప్రకటనదారు చెబుతున్న లేదా చేసుకుంటున్న క్లెయిములతో ఈ వార్తాపత్రికకు ఏవిధమైన సంబంధం లేదు. ప్రకటనదారులు సరుకుల అమ్మకం లేదా అందించిన సేవల విషయంలో తప్ప, ప్రకటనల ద్వారా ప్రజల నుండి ఎట్టి డబ్బును వసూలు చేయరాదు. డబ్బును వసూలుచేసే ప్రకటనకర్తను బ్లాక్-లిస్టులో ఉంచే మరియు/ లేదా అతనిపై చట్టపరమైన చర్య తీసుకునే హక్కు యాజమాన్యానికి కలదు.

TO LET

తిరుపతిలో 80x100, 40x100 కొలతలు గల 2 గోడౌన్‌లు అద్దెకు కలవు. రామాపురం రోడ్డు, CPR Villas & GATE కాలేజ్‌కి Opp. ✆ 9346211020.

JOBS

WANTED: Blood Bank Technician Experience: Minimum 2 Years. Full Time. Salary Negotiable. Con: 95532 88508.

WANTED Medical Office. Full/ Partime. Age: Upto 60 Yrs. Retired Doctors also can Apply. Salary Negotiable. ✆ 95532 88508.

Wanted Female Tele callers, Q: Degree/ B.Tech/ any PG. Location: Tirupati, Salary : 15000 to 20000. Exp/Fresher Ph: 9994091579, 7550254545.

హైదరాబాద్ యూనిటీ హోంకేర్‌లో వృద్ధులు పేషంట్స్, పిల్లలను చూసుకొనుటకు వంట, ఇంటి పనికి వర్కర్స్ నర్సులు కావలెను. జీ. 20k. ✆ 81216 31212, 89775 45749

THE EENADU Ec WAY CLASSIFIEDS
B/W 5 లైన్ల ప్రకటన రూ. 500/-
Colour 5 లైన్ల ప్రకటన రూ. 600/- మాత్రమే
తిరుపతి, చిత్తూరు, అన్నమయ్య జిల్లాల్లో అన్ని రకాల బిజినెస్ వ్యవహారాలు
వివరాలకు...
80085 13290
మీ చిన్నారులకు పుట్టిన రోజు శుభాకాంక్షలు ఈనాడు ద్వారా తెలపండి

B/W: రూ. 600 Colour: రూ. 800
ప్రకటనలపై 5% GST వర్తించును

టిబి అలర్ట్ ఇండియా, చిత్తూరు జిల్లాలోని BS-360 ప్రాజెక్ట్‌లో పనిచేయుటకు అనుభవం గల ఫీల్డ్ కో-ఆర్డినేటర్ కావలయును. అర్హత: PG, డిగ్రీతోపాటు NGOలో హెల్త్ ప్రాజెక్ట్‌లో క్షేత్రస్థాయిలో 2-3సం॥ పనిచేసి వుండాలి. జీతం: 25000-30000/-, విద్యార్హత మరియు అనుభవం బట్టి వుంటుంది. అప్లికేషన్ ప్రారంభం:05-02-2026, అప్లికేషన్ చివరి తేది:10-02-2026. దరఖాస్తు పంపవలసిన ఇమెయిల్: hr@tbalertindia.org, copy to: eleesha@tbalertindia.org. 7702202189.

బజాజ్ ఎలక్ట్రానిక్స్, TPTలో ప్యాకింగ్ హెల్పర్స్, వెయిట్ లిఫ్టింగ్, బాయ్స్. జీ 13K, హౌస్ కీ. (F)జీ. 9.5K, సె.గార్డ్స్ జీ. 12K. 9989139239, 8179196300.

తిరుపతిలో కాలేజీకి అడ్మిషన్ చేయుట కొరకు మార్కెటింగ్ ఎగ్జిక్యూటివ్స్ కావలెను. Qual: ఏదైనా డిగ్రీ, కమ్యూనికేషన్ స్కిల్స్ కలిగి వుండవలెను.70131 19918.

ప్రముఖ MNC కంపెనీ తిరుమల కొండపై గెస్ట్‌హౌస్‌లో పనిచేయుటకు కాఫీ సర్వీస్ బాయ్స్, హౌస్‌కీపింగ్ వర్కర్స్, ఎలక్ట్రీషియన్ వెంటనే కావలెను. Ph: 9866355113.

తిరుపతిలో ఒక CBSE స్కూల్‌లో అర్హత కలిగిన ఫ్రంట్ ఆఫీస్ ఎగ్జిక్యూటివ్, రిసెప్షనిస్ట్ & టెలీకాలర్లు (స్త్రీ/ పు) కావలెను. ఏదైనా డిగ్రీ చదివిన మంచి కమ్యునికేషన్ నైపుణ్యాలు (తెలుగు, ఇంగ్లీష్, హిందీ, కన్నడ, తమిళ్) ఉన్నవారు అలానే గర్ల్స్ హాస్టల్ వార్డన్ కొరకు (లేడీస్) దరఖాస్తు చేసుకోవచ్చు. టైమింగ్స్: ఫుల్‌టైమ్. జీతం పని ఆధారంగా ఉంటుంది. సం: 63019 59921, 63019 59922. E-mail ID: hrvsstpt@gmail.com

(c) eenadu

రాయచోటి
• రాయచోటి • పీలేరు

రైతులే ఈ పంట నమోదు చేసుకోవచ్చు

కలకడ (న్యూస్‌టుడే): రైతులే ఈ పంట నమోదు చేసుకోవచ్చని జిల్లా వ్యవసాయాధికారి శివ నారాయణ అన్నారు. బుధవారం మండలంలోని కోన, తిప్పిగారిపల్లె గ్రామాల్లో పొలం పిలుస్తోంది కార్యక్రమం నిర్వహించారు. వ్యవసాయాధికారి శ్రీనివాస్, రైతు సేవా కేంద్ర సిబ్బంది పాల్గొన్నారు.

నేడు విద్యుత్తు సరఫరా అంతరాయం

గుర్రంకొండ, న్యూస్‌టుడే: స్థానిక మండలంలోని గుర్రంకొండ, ఎల్లుట్ల, చెర్లోపల్లె ఉపకేంద్రాల పరిధిలో నేడు ఉదయం నుంచి మధ్యాహ్నం వరకు విద్యుత్తు సరఫరా ఉండదని ఏఈఈ శివయ్య బుధవారం సాయంత్రం తెలిపారు. ఉప కేంద్రాల్లో మరమ్మతులు చేపడుతుండడంతో సరఫరాను నిలిపివేస్తున్నట్లు చెప్పారు.

నేడు వాక్ విత్ మున్సిపల్ కమిషనర్

రాయచోటి, న్యూస్‌టుడే: పురపాలికలో నెలకొన్న సమస్యల పరిష్కారానికి ఈనెల 5వ తేదీ గురువారం ఉదయం ఈనాడు-ఈటీవీ ఆధ్వర్యంలో వాక్ విత్ కమిషనర్ కార్యక్రమం జరుగనుంది. పురపాలకలోని 17వ సచివాలయం పరిధిలోని బోస్ నగర్లో ఉదయం 6 గంటల నుంచి మున్సిపల్ కమిషనర్ జి.రవి, పారిశుద్ధ్య నిర్వహణ అధికారులు ఆ ప్రాంతాలలో పర్యటిస్తారు. స్థానికంగా పారిశుధ్యం, ఇతర సమస్యల పరిష్కారంతో పాటు స్థానికుల నుంచి వచ్చే ఫిర్యాదులను పరిష్కరించే అవకాశం ఉంటుంది. సచివాలయ పరిధిలోని ప్రజలు ఈ అవకాశం సద్వినియోగం చేసుకోవాలన్నారు.

నగదు లెక్కిస్తున్న ఆలయ అధికారులు, పాలక మండలి సభ్యులు

వీరభద్రస్వామి హుండీ ఆదాయం లెక్కింపు

రాయచోటి, న్యూస్‌టుడే: భద్రకాళీ సమేత వీరభద్రస్వామి ఆలయ హుండీలను బుధవారం జిల్లా శాఖ అధికారి విశ్వనాథ్ ఆధ్వర్యంలో లెక్కింపు చేపట్టారు. వినాయకుడు, అఘోరలింగేశ్వరుడు, సుబ్రహ్మణ్యస్వామి, నవగ్రహాలు, అన్నదానం, ప్రధాన ఆలయంలోని వీరభద్రుడు, భద్రకాళీదేవి ఆలయాల్లోని హుండీల్లోని నగదును లెక్కించారు. ఆలయ కమిటీ ఛైర్మన్ మనోజ్‌కుమార్, ఈవో వెంకటరమణారెడ్డి, కమిటీ సభ్యులు పాల్గొన్నారు.

చరిత ఘనం.. సమస్యలు అధికం

✦ చిన్నమండెం బాలుర ఉన్నత పాఠశాలలో ఇబ్బందులు

చిన్నమండెం, న్యూస్‌టుడే: మండలంలోని బాలుర ఉన్నత పాఠశాల చరిత్ర చూస్తే ఘనం.. సమస్యలు అధికం అన్నట్లుగా దర్శనమిస్తోంది. పాఠశాలను 1954లో నిర్మించారు. గతంలో ఎంతో మందిని మంచిగా పేరు పొందిన ఈ పాఠశాల ప్రస్తుతం సమస్యలతో కొట్టుమిట్టాడుతోంది. భవనాలు పై పెచ్చులూడి పడుతుండడంతో విద్యార్థులు భయాందోళన మధ్య చదువుతున్నారు. స్వల్ప వర్షానికే గోడలు ఆద్యంతం మారుతున్నాయి. నాడు-నేడు రెండో విడత కింద అదనపు గదుల నిర్మాణం చేపట్టినా గోడల దశలోనే పనులు ఆగిపోవడంతో విద్యార్థులకు ఇబ్బందులు తప్పడం లేదు. దీంతో ఎప్పుడు ఏమి జరుగుతుందోనని ఉపాధ్యాయులు భయాందోళన చెందుతున్నారు. వేసవి సెలవుల్లోనైనా అసంపూర్తి పనులు పూర్తి చేయాలని విద్యార్థులు వాపోతున్నారు.

ఎక్కడ వేసిన గొంగలి అక్కడే..

గత ప్రభుత్వంలో నాడు-నేడు పథకం రెండో విడతలో పాఠశాల ఎంపికైంది. ఇందుకు రూ.1.24 కోట్లు కేటాయించారు. ఐదు అదనపు గదుల నిర్మాణానికి శ్రీకారం చుట్టారు. ఈ పనులు మందకొడిగా సాగడంతో కేవలం మూడు గదులు గోడల వరకు పూర్తయ్యాయి. ఆ తరువాత ఎన్నికలు రావడం, రాష్ట్రంలో అధికారం మారడంతో ఎక్కడి వేసిన గొంగలి అక్కడే అన్నట్లుగా పనులు నిలిచిపోయాయి. ప్రస్తుతం పాఠశాలలో 201 మంది విద్యార్థులు ఉన్నారు. పాఠశాలలో మొత్తం 12 గదులు ఉన్నా 8 గదులు పాతవి. వీటిలో రెండు గదుల్లో పెచ్చులు ఎక్కువగా ఊడి పడుతుండడంతో తాళాలు వేశారు. మిగిలిన గదులు స్వల్ప వర్షానికే గోడలు చెమ్మగిల్లడం, పెచ్చులూడిన చోట వర్షపు నీరు కారుతోంది. ఈ సమయంలో ఉన్నతాధికారుల ఆదేశాల మేరకు విద్యార్థులను పక్క గదుల్లో ఉంచుతున్నా పాఠాలు బోధించాల్సిన పరిస్థితి. ఇక ల్యాబ్, స్టాఫ్ గది, కంప్యూటర్ వంటి గదులు లేవు. మరుగుదొడ్ల పనులు అసంపూర్తిగా ఉండడంతో ఉపాధ్యాయులు సొంత నిధులు వెచ్చించి బాగు చేసుకొన్నారు.

అసంపూర్తిగా అదనపు గదుల పనులు

పేరు మారినా పనులు శూన్యం..

కూటమి ప్రభుత్వం నాడు-నేడు పథకాన్ని మన బడి.. మన భవిష్యత్తుగా పేరు మార్చినా అసంపూర్తి పనుల పూర్తికి ఇంకా చర్యలు తీసుకోలేదు. ఈ విషయమై ప్రధానోపాధ్యాయుడు విజయభాస్కర్‌ను వివరణ కోరగా.. అసంపూర్తిగా నాడు-నేడు పనులు, గదులన్నీ పాతవి కావడంతో సమస్య ఉన్న మాట వాస్తవం. సమస్యను ఉన్నతాధికారుల దృష్టికి తీసుకెళ్లామన్నారు.

మేమున్నాం.. మీకు తోడుగా..

(10 AM TO 1 PM)
రాయచోటి : 9703622242
పీలేరు : 8008574958
చిన్నమండెం: 9440170752

రాయచోటి గ్రామీణ, న్యూస్‌టుడే: ? పట్టణంలోని లక్ష్మీపురంలో పూర్తి స్థాయిలో వీధి దీపాలు లేవు. దీంతో రాత్రి సమయాల్లో అంధకారం నెలకొంటోంది. అధికారులు స్పందించి దీపాలు ఏర్పాటు చేయాలి. – రఘు, స్థానికుడు

సమాధానం: పరిశీలించి అవసరమైన చోట్ల వీధి దీపాలు ఏర్పాటు చేసి స్థానికులకు ఇబ్బందులు లేకుండా చూస్తాం. – విశ్వ కిరీటి, ఏఈ, రాయచోటి పురపాలక సంఘం

? పట్టణంలోని కొత్తపేట ప్రాంతంలో కాలువలు శుభ్రం చేయడం లేదు. దీంతో మురుగు రోడ్డుపైకి చేరి అపరిశుభ్రంగా మారుతోంది. – బసిరెడ్డి, స్థానికుడు

సమాధానం: సిబ్బందితో వెంటనే కాలువలు శుభ్రం చేయిస్తాం. – రవి, పురపాలక కమిషనర్

మాట్లాడుతున్న పశుసంవర్ధ అధికారి గుణశేఖర్‌పెళ్లై

అభివృద్ధి బాటలో నడిపిద్దాం

లక్కిరెడ్డిపల్లె, న్యూస్‌టుడే: అన్ని శాఖల అధికారులు సమైక్యతతో గ్రామాలను అభివృద్ధిలో నడిపించాలని జిల్లా పశుసంర్థకశాఖ అధికారి గుణశేఖర్‌పెళ్లై అన్నారు. బుధవారం ఎంపీడీవో కార్యాలయంలో సంపూర్ణ అభియాగ- 2.0 కార్యక్రమం నిర్వహించారు. చిన్న పిల్లలకు శుద్ధి చేసిన నీటిని అందించాలన్నారు. కార్యక్రమంలో మండలస్థాయి అధికారులు పాల్గొన్నారు.

పరిరక్షణ యాత్రను విజయవంతం చేయండి

పీలేరు గ్రామీణ, న్యూస్‌టుడే: ఉపాధి హామీ పథకం పేరు మార్పుపై పీసీసీ చీఫ్ వైఎస్ షర్మిల తలపెట్టిన పరిరక్షణ యాత్రను విజయవంతం చేయాలని పీలేరు మండల కాంగ్రెస్ అధ్యక్షుడు దుబ్బా శ్రీకాంత్ బుధవారం పిలుపునిచ్చారు. గురువారం కలికిరి వైఎస్ఆర్ విగ్రహం వద్ద సమావేశం జరగనుందన్నారు. ✦ **కలికిరి:** ఉపాధి హామీ పథకానికి మహాత్మాగాంధీ పేరు కొనసాగించాలని కాంగ్రెస్ పార్టీ ఆధ్వర్యంలో గురువారం పరిరక్షణ యాత్ర చేపట్టనున్నట్లు నియోజకవర్గ బాధ్యుడు బాలిరెడ్డి సోమశేఖర్‌రెడ్డి తెలిపారు. సాయంత్రం 5 గంటలకు కలికిరి క్రాస్ రోడ్డులో జరిగే రచ్చబండ కార్యక్రమంలో అధ్యక్షురాలు షర్మిల పాల్గొంటారన్నారు.

ఉపాధ్యాయుడిపై ఫిర్యాదులు

గుర్రంకొండ, న్యూస్‌టుడే: మండలంలోని తరిగొండ జడ్పీ ఉన్నత పాఠశాలలో ఓ ఉపాధ్యాయుడు విద్యార్థినులతో అసభ్యంగా వ్యవహరించాడంటూ సమాచారం సామాజిక మాధ్యమాల్లో చక్కర్లు కొడుతోంది. ఆయనపై చర్యలు తీసుకోవాలని పలువురు డిమాండు చేస్తున్నారు. హెచ్ఎం రామచంద్ర వివరణ కోరగా.. విషయం తమ దృష్టికి వచ్చిందని, పూర్తి విచారణ చేపట్టి తగు చర్యలు తీసుకుంటామని తెలియజేశారు.

మహిళపై దాడికి పాల్పడిన వ్యక్తికి జైలు

రామాపురం, న్యూస్‌టుడే: పొలం విషయంలో ఇద్దరు సోదరులు తనపై దాడి చేసి గాయపర్చారని రాయచోటికి చెందిన ఆసియకుతున్(బీబీ) గతంలో పోలీసులకు ఫిర్యాదు చేశారు. కేసు విచారణలో ఉండగా రెండో ముద్దాయి పఠాన్ ఇబ్రహీంఖాన్ మృతి చెందాడు. మరో నిందితుడు పఠాన్ ముష్రాఫ్‌ఖాన్‌కు ఒక రోజు జైలు, రూ.1000 జరిమానా విధిస్తూ లక్కిరెడ్డిపల్లె కోర్టు న్యాయమూర్తి భరత్ బుధవారం తీర్పు ఇచ్చారు.

ప్రత్యేక అవసరాల పిల్లలపై దృష్టి

మదనపల్లె విద్య: ప్రత్యేక అవసరాలు ఉన్న పిల్లలపై దృష్టి సారించేందుకు ప్రభుత్వం డిజిటలైజేషన్ ప్రారంభించిందని ఐఈ సమన్వయకర్త జనార్దన్ తెలిపారు. మదనపల్లె జడ్పీ పాఠశాలలో ఐఈఆర్పీలకు శిక్షణ ఇచ్చారు. ప్రత్యేక అవసరాల పిల్లలు సంఖ్య, కావాల్సిన పరికరాల వివరాలు నమోదు చేసుకున్నారు. శిక్షకులు వైశాఖ్, జిన్‌షన్, భవిత కేంద్రం సిబ్బంది నాగేంద్ర, రెడ్డెమ్మ ఉన్నారు

బస్సు షెల్టర్‌ను మనుగడలోకి తీసుకురావాలి

రామాపురం, న్యూస్‌టుడే: మండల కేంద్రంలోని బస్సు షెల్టర్‌ను రూ.15 లక్షల ప్రజాధనంతో నిర్మించినా ప్రజలకు ఎలాంటి ఉపయోగంలేదని సీపీఐ నియోజకవర్గ కార్యదర్శి సిద్దిగాళ్ల శ్రీనివాసులు అన్నారు. బుధవారం నిరసన చేశారు. కార్యక్రమంలో మగ్రి సుమిత్ర, కత్తి సురేంద్ర, కొమ్ముఓబులేషు, లక్ష్మీదేవిలు పాల్గొన్నారు.

ప్రణాళికతో ఆర్థికాభివృద్ధి సాధ్యం

వాల్మీకిపురం, న్యూస్‌టుడే: మహిళలు ప్రణాళికాబద్ధంగా ముందుకెళ్తే ఆర్థికాభివృద్ధి సాధ్యమని శ్రీజ సంస్థ హెడ్ ప్రొకూర్మెంట్ ప్రతినిధి రాజేంద్రబాబు అన్నారు. బుధవారం స్థానిక మండల సమాఖ్య కార్యాలయంలో శ్రీజ సంస్థ ఆధ్వర్యంలో లక్షపతి దీదీ కార్యక్రమాన్ని నిర్వహించారు. అనంతరం రూ.లక్షకు పైగా బిల్లులు పొందిన మహిళలకు బహుమతులు పంపిణీ చేశారు. మదనపల్లె క్లస్టర్ మేనేజరు మధుసూదన్‌రావు, పీఐబీ అధికారి మనోజ్‌కుమార్, సూపర్‌వైజర్లు సిద్దిక్, వెంకటరమణ, రాజరత్నం, మహిళలు పాల్గొన్నారు.

ప్రతి గ్రామాన్నీ అభివృద్ధి పథాన నిలుపుతాం

సంబేపల్లె, న్యూస్‌టుడే: ప్రతి గ్రామాన్ని అభివృద్ధి పథంలో నిలుపుతామని రాష్ట్ర రవాణా యువజన క్రీడా శాఖ మంత్రి మండిపల్లి రాంప్రసాద్ రెడ్డి అన్నారు. రూ.2.80 కోట్లతో మండలంలో అభివృద్ధి పనులకు శంకుస్థాపనలు చేశారు. పీఎన్ కాలనీ, అడవికమ్మపల్లె, సదిపిరి వాండ్లపల్లెలో పంచాయతీ భవనాలు, తిరుమలరాయి గుట్ట, చెరువుముందరపల్లెలో సిమెంటు రోడ్ల పనులకు భూమి పూజ చేశారు. మండలంలో ప్రసిద్ధ పుణ్యక్షేత్రం తిరుమలరాయి గుట్టకు రూ.75 లక్షలతో సీసీ రోడ్డు నిర్మిస్తామని మంత్రి పేర్కొన్నారు. జడ్పీటీసీ మాజీ సభ్యుడు ఎం.నరసారెడ్డి, తెదేపా మండలాధ్యక్షుడు శివప్రసాద్‌రెడ్డి, నాయకులు సుబ్బరాజుయాదవ్, శ్రీనివాసులు నాయుడు, రవీంద్రనాయుడు, రామరాజు, కోటేశ్వరరెడ్డి, విష్ణువర్దన్‌రెడ్డి, రవీంద్రారెడ్డి తదితరులు పాల్గొన్నారు.

పీఎన్ కాలనీ గ్రామంలో సచివాలయ భవన నిర్మాణానికి భూమి పూజ చేస్తున్న మంత్రి రాంప్రసాద్ రెడ్డి

పరిష్కారం చూపాలి.. రాయచోటి: ఉద్యోగుల సమస్యలకు రానున్న బడ్జెట్‌లో పరిష్కారం చూపాలని ప్రభుత్వ ఉద్యోగుల సంఘం జిల్లా అధ్యక్షుడు డాక్టర్ లక్ష్మీప్రసాద్ కోరారు. బుధవారం మంత్రి మండిపల్లికి వినతిపత్రం అందజేశారు. పెండింగ్‌లో ఉన్న డీఏలు, ఇతర ఆర్థిక సమస్యలను పరిష్కరించాలని కోరారు. నాయకులు గురుప్రసాద్, గంగయ్యగౌడ్, శివకుమార్ తదితరులున్నారు.

మైనార్టీల సంక్షేమానికి కృషి..

రాయచోటి: ముస్లింల సంక్షేమానికి కూటమి ప్రభుత్వం కట్టుబడి ఉందని మంత్రి మండిపల్లి తెలిపారు. ముస్లింలు ఏర్పాటు చేసిన ఆత్మీయ సమావేశంలో పాల్గొన్నారు. పట్టణంలోని వివిధ ప్రాంతాలకు చెందిన వంద కుటుంబాలు వైకాపాను వీడి తెదేపాలో చేరగా వారికి మంత్రి కండువాలు వేసి ఆహ్వానించారు. నాయకులు ఫైరోజ్‌ఖాన్, ఖాదర్ బాషా, మస్తాన్‌బీ, షగీర్, ఆసీఫ్ ఉల్లాఖాన్ ఉన్నారు.

ప్రజాదర్బార్.. చిన్నమండెం: ప్రభుత్వ సంక్షేమ ఫలాలు అర్హులకు దక్కుతున్నాయని మంత్రి పేర్కొన్నారు. బోడిరెడ్డిగారిపల్లెలోని తన నివాసంలో ప్రజాదర్బార్ నిర్వహించారు.

నీటి ప్రాజెక్టులపై జగన్ కపట ప్రేమ

కలికిరి, న్యూస్‌టుడే: అధికారంలో ఉన్న అయిదు సంవత్సరాల్లో రాయలసీమ నీటి ప్రాజెక్టులను పట్టించుకోని మాజీ సీఎం జగన్ నేడు దీక్షల పేరుతో డ్రామాలకు తెరతీశారని రాష్ట్ర జంగమ సంక్షేమ సంఘం కార్పొరేషన్ ఛైర్మన్ చంద్రశేఖర్ అన్నారు. గడిచిన 19 నెలల కాలంలో దాదాపు రూ.8 వేల కోట్లు రాయలసీమ సాగునీటి ప్రాజెక్టులకు ఖర్చు చేశారని తెలిపారు. కార్యక్రమంలో తెదేపా నాయకులు, కార్యకర్తలు పాల్గొన్నారు.

విద్యార్థులకు అభినందనలు

కంభంవారిపల్లి (న్యూస్‌టుడే): మండలంలోని గ్యారంపల్లె జిల్లా పరిషత్ ఉన్నత పాఠశాల విద్యార్థులు ఇటీవల జాతీయ స్థాయి క్రీడా పోటీల్లో పాల్గొన్నారు. బుధవారం వారిని ప్రధానోపాధ్యాయులు సరస్వతి అభినందించారు. క్రీడల్లో ప్రతిభ కనబరచి జాతీయ స్థాయి పోటీల్లో పాల్గొని, విజయం సాధించాలన్నారు.

భక్తులపై దాడులకు పాల్పడితే చర్యలు

బోయకొండ (చౌడేపల్లె), న్యూస్‌టుడే: బోయకొండ గంగమ్మ దర్శనానికి వచ్చే భక్తులపై దాడులకు పాల్పడితే కఠిన చర్యలు తీసుకుంటామని డీఎస్పీ మహేంద్ర హెచ్చరించారు. కొండ కిందనున్న దుకాణదారులు, ఆటో డ్రైవర్లు, కార్మికులు, అద్దె గదుల యజమానులతో సమావేశమయ్యారు. అందరూ భక్తులతో మర్యాదగా మెలగాలన్నారు. మద్యం తాగి వాహనాలు నడపొద్దని సూచించారు. సీఐ సాయిప్రసాద్, ఎస్సై నాగేశ్వరరావు పాల్గొన్నారు.

గ్రంథాలయం.. విజ్ఞాన సేవకు దూరం

గత 40 సంవత్సరాలుగా ఉన్న గ్రంథాలయం ప్రస్తుతం మూతపడింది. మారుమూల గ్రామంలో గ్రంథాలయం ఉంటే విద్యార్థులకు విజ్ఞానం లభిస్తుందని ప్రభుత్వం ఏర్పాటు చేసింది. ప్రారంభంలో పాఠకులతో బాగానే నడిచింది. గ్రామీణ ప్రాంత యువకులు గ్రంథాలయాన్ని సద్వినియోగం చేసుకున్నారు. కొన్ని సంవత్సరాలుగా గ్రంథాలయాధికారి లేకపోవడంతో మూత పడింది. వారంలో ఒకటి, రెండు రోజులు తలుపులు తీసి శుభ్ర పరుస్తున్నారే తప్ప, పాఠకులు వచ్చే పరిస్థితి లేదు. – న్యూస్‌టుడే, కంభంవారిపల్లి

విలువైన స్థలం.. నిరుపయోగం

వారపుసంత మార్గంలో సుమారు రూ.కోటి విలువ చేసే ప్రభుత్వ స్థలం ఐదేళ్లుగా నిరుపయోగంగా ఉంది. ఎదుట ప్రస్తుతం ఎలాంటి అనుమతులు లేకుండా బస్సు మార్గం పక్కన తాత్కాలిక షెడ్లు వేసుకుని దుకాణాల్లో వ్యాపారాలు చేసుకుంటున్నారు. పీహెచ్‌సీ సిబ్బంది టీకాలు వేసేవారు. భవనాలు పాతబడడంతో మరమ్మతులు లేక శిథిలమయ్యాయి. ప్రస్తుతం స్థలంలోని పాత భవనాలు తొలగించి పంచాయతీ అవసరాలకు వినియోగించుకుంటే బాగుంటుంది స్థానికులు కోరుతున్నారు. – న్యూస్‌టుడే, పీలేరు

నీరందించండి సారూ..!

మండలంలోని చింతలవారిపల్లెలో తాగునీటి సమస్యతో గ్రామస్థులు ఇబ్బందులు పడుతున్నారు. పంచాయతీ అధికారులు పట్టించుకోకపోవడంతో తాగునీరు అందడంలేదని బుధవారం మహిళలు ఖాళీ బిందెలతో నిరసన వ్యక్తం చేశారు. గ్రామంలోని తాగునీటి బోరుబావిలో సంవృద్ధిగా తాగునీరు ఉన్నా పైప్‌లైన్లు, వాల్వులు పాడైపోయినట్లు చెబుతున్నారు. అధికారులకు సమస్య చెప్పిన ప్రయోజనం లేదని వాపోయారు.
– న్యూస్‌టుడే, చింతలవారిపల్లె (వాల్మీకిపురం)

దారంతా కంకరమయం

పురపాలక సంఘ పరిధిలో పలు చోట్ల తారు రోడ్ల పరిస్థితి అధ్వానంగా తయారైంది. రోడ్లపై గుంతలు పడి ప్రయాణించాలంటే నానా తంటాలు పడాల్సి వస్తోంది. మాసాపేట నుంచి వేంపల్లెకు వెళ్లే దారిలో సుమారు 100 మీటర్ల వరకు రోడ్డు పూర్తిగా ధ్వంసం అయ్యింది. కంకర వేసి అలాగే వదిలేశారు. పెద్ద వాహనాలు వెళ్లేటపుడు దుమ్ము అధికంగా వస్తోంది. గొల్లపల్లె రింగు రోడ్డు వరకు చాలా చోట్ల రోడ్డుపై గుంతలు ఏర్పడ్డాయి. అధికారులు వెంటనే స్పందించి రోడ్డు మరమ్మత్తులు చేయించాలని ప్రజలు కోరుతున్నారు.
– న్యూస్‌టుడే, రాయచోటి పట్టణం

ఎస్టీయూలో చేరిన ఉపాధ్యాయులను సత్కరిస్తున్న యూనియన్ నాయకులు

ఉపాధ్యాయుల అభ్యున్నతే ఎస్టీయూ లక్ష్యం

రాయచోటి, న్యూస్‌టుడే: ఉపాధ్యాయుల అభ్యున్నతే ఎస్టీయూ లక్ష్యమని ఆ సంఘం అధ్యక్షుడు అంకం శివారెడ్డి తెలిపారు. బుధవారం వైఎస్సార్ కడప జిల్లా వీరబల్లి మండలంలోని ఆర్‌జేయూపీ యూనియన్ నాయకులు ఎస్టీయూలో చేరారు. ఎన్నికల సమయంలో ఉద్యోగ, ఉపాధ్యాయులకు ఇచ్చిన హామీలను అమలు చేయాలని రాష్ట్ర కమిటీ కోఆర్డినేటర్ రవీంద్రనాథరెడ్డి తెలిపారు. కార్యక్రమంలో నాయకులు మున్వర్‌బాషా, అంజాద్, మురళీకుమార్ పాల్గొన్నారు.

సమ్మె విజయవంతానికి పిలుపు

రాయచోటి గ్రామీణ, న్యూస్‌టుడే: నాలుగు లేబర్ కోడ్లను రద్దు చేయాలని ఈ నెల 12న కార్మిక సంఘాల ఆధ్వర్యంలో చేపడుతున్న దేశవ్యాప్త సమ్మెను విజయవంతం చేయాలని ఏఐటీయూసీ జిల్లా ప్రధాన కార్యదర్శి సాంబశివ పిలుపునిచ్చారు. ఈ మేరకు బుధవారం స్థానిక పురపాలక కార్యాలయం ఎదుట ఏఐటీయూసీ, మున్సిపల్ వర్కర్స్ యూనియన్ నాయకులు కరపత్రాలు విడుదల చేశారు. కార్యక్రమంలో ఏఐటీయూసీ, యూనియన్ నాయకులు సురేష్ కుమార్, బత్తల రమణ, నేలపాటి శ్రీనివాసులు, నాగరాజు పాల్గొన్నారు. **పీలేరు:** ఈ నెల 12న చేపడుతున్న సమ్మెలో పాల్గొంటున్న విషయమై పంచాయతీ కార్మికుల సంఘం రాష్ట్ర అధ్యక్షుడు వెంకట్రామయ్య.. సంఘ పీలేరు అధ్యక్షులు ఓబులయ్య, రమణలతో కలిసి పీలేరు గ్రామ కార్యదర్శి బ్రహ్మానందరెడ్డికి వినతిపత్రం అందజేశారు. నాయకులు పులి రెడ్డెప్ప, రమేష్, సరోజ, సంధ్య, అశోక్, సుబ్బలక్ష్మి, సుహేల్ పాల్గొన్నారు.

కరపత్రాలు విడుదల చేస్తున్న నాయకులు

ముందస్తు పరీక్ష.. క్యాన్సర్ నుంచి రక్ష

సంబేపల్లె ఆదర్శ పాఠశాలలో ప్రతిజ్ఞ చేస్తున్న విద్యార్థులు

సంబేపల్లె, న్యూస్‌టుడే: ముందస్తు పరీక్షతోనే క్యాన్సర్ నుంచి రక్షణ పొందవచ్చని సంబేపల్లె ప్రాథమిక ఆరోగ్య కేంద్రం వైద్యులు సూర్యనారాయణ రెడ్డి, ఆదర్శ పాఠశాల ప్రిన్సిపల్ దిలీప్ కుమార్ తెలిపారు. బుధవారం ప్రపంచ క్యాన్సర్ నివారణ దినోత్సవం సందర్భంగా ఆదర్శ పాఠశాల విద్యార్థులు క్యాన్సర్‌కు వ్యతిరేకంగా ప్రతిజ్ఞ చేశారు. ప్రాథమిక ఆరోగ్య కేంద్రాల్లో ఉచితంగా క్యాన్సర్ స్క్రీనింగ్ పరీక్షలు నిర్వహిస్తారన్నారు.

పీలేరు గ్రామీణ: ప్రతి ఒక్కరూ ఆరోగ్యకరమైన జీవన విధానాన్ని అలవర్చుకోవాలని తలపుల పీహెచ్‌సీ వైద్యాధికారి గిరీషా అన్నారు. బుధవారం జిల్లా పరిషత్ ఉన్నత పాఠశాలలో ప్రపంచ క్యాన్సర్ వ్యాధి దినోత్సవం సందర్భంగా అవగాహన సదస్సు ర్యాలీ నిర్వహించారు.

చిన్నమండెం: ప్రపంచ క్యాన్సర్ నివారణ దినోత్సవం సందర్భంగా చిన్నమండెం ప్రాథమిక ఆరోగ్య కేంద్రం ఆధ్వర్యంలో బుధవారం అవగాహన ప్రదర్శన నిర్వహించారు. పీహెచ్‌సీ నుంచి బస్టాండు వరకు ఆశా, ఆరోగ్య కార్యకర్తలు, వైద్య సిబ్బంది నినాదాలు చేశారు. ముందస్తు పరీక్షలతోనే క్యాన్సర్ మహమ్మారిని గుర్తించి చికిత్సలు చేసుకోవచ్చన్నారు.

చిన్నమండెంలో అవగాహన ర్యాలీ

మోటారు కోసం ఘర్షణ.. కేసు నమోదు

గుర్రంకొండ, న్యూస్‌టుడే: మండలంలోని చెర్లోపల్లెకి చెందిన విజయ్, రెడ్డిరాజులు నీటి మోటారు కోసం ఘర్షణ పడడంతో కేసు నమోదు చేసినట్లు ఎస్సై రవీంద్రబాబు బుధవారం చెప్పారు. విజయ్ తన బావి మోటారును రెడ్డిరాజుకు ఇచ్చారు. ఆ మోటరు కావాలని అడగడంతో ఇరు కుటుంబాలు గొడవపడ్డారు. ఫిర్యాదు చేయడంతో కేసు నమోదు చేసి దర్యాప్తు చేస్తున్నట్లు ఎస్ఐ తెలిపారు.

శ్మశాన సమస్యకు పరిష్కారం

పీలేరు గ్రామీణ, న్యూస్‌టుడే: మండలంలోని కాకులారంపల్లె పంచాయతీ చిన్నగాండ్లపల్లెలో నెలకొన్న శ్మశానవాటిక సమస్యను రెవెన్యూ, పోలీసులు పరిష్కరించారు. ఇదే గ్రామానికి చెందిన ఒక వ్యక్తి మృతి చెందగా దహనక్రియలు చేపట్టారు. ఇదే సమయంలో గ్రామానికి చెందిన మస్తాన్ అనే వ్యక్తి ఈ స్థలం మాదంటూ అభ్యంతరం తెలిపారు. దీంతో బాధిత కుటుంబ సభ్యులు పీలేరు పోలీసులను ఆశ్రయించారు. తహసీల్దార్ శివకుమార్, ఎస్ఐ లోకేశ్ సంఘటనా స్థలానికి చేరుకుని ఇరు వర్గాలతో మాట్లాడి సమస్యకు శాశ్వత పరిష్కారం చూపారు.

ఐదు పోస్టులకు తొమ్మిది మంది పోటీ

పీలేరు, న్యూస్‌టుడే: పీలేరు, వాల్మీకిపురం ఐసీడీఎస్ ప్రాజెక్టు పరిధిలో ఖాళీ ఉన్న అంగన్‌వాడీ కేంద్రాల్లో ఐదు సహాయకుల ఉద్యోగాలకు తొమ్మిది మంది బుధవారం పీలేరు ఆర్డీవో కార్యాలయంలో నిర్వహించిన ఇంటర్వ్యూలకు హాజరయ్యారు. వాల్మీకిపురంలో రెండింటికి ముగ్గురు, పీలేరులో మూడింటికి ఆరుగురు అభ్యర్థులు మూఖాముఖీల్లో పాల్గొన్నారు. ఇందులో పీలేరు అయ్యప్పరెడ్డి కాలనీలో కేంద్రానికి ఒక ఉద్యోగానికి ఒక్కరు మాత్రమే హాజరయ్యారు. అధికారులు మాట్లాడుతూ ఇంటర్వ్యూల్లో వచ్చిన మార్కులను ఒక నివేదిక ద్వారా జిల్లా కలెక్టరుకు పంపుతామని ఎంపికైన వారి జాబితా కలెక్టరు ప్రకటిస్తారన్నారు. ఆర్డీవో శ్రీనివాస్, జిల్లా ఐసీడీఎస్ అధికారిణి హైమావతి, తలపుల పీహెచ్‌సీ వైద్యాధికారి చంద్రశేఖర్ నాయక్, పీలేరు, వాల్మీకిపురం ఐసీడీఎస్ ప్రాజెక్టు అధికారులు భారతి, రాజమ్మ పాల్గొన్నారు.

ఇంటర్వ్యూలు నిర్వహిస్తున్న ఆర్డీవో శ్రీనివాస్, ఐసీడీఎస్ అధికారి హైమావతి

బాధ్యులపై చర్యలకు డిమాండ్

పీలేరు గ్రామీణ: పవిత్ర తిరుమల లడ్డూ తయారీలో కల్తీ జరిగినట్లు సిట్ నిర్ధారించిన నేపథ్యంలో బాధ్యులపై చర్యలు తీసుకోవాలని జనసేన పార్టీ జిల్లా కార్యదర్శి కలప రవి డిమాండ్ చేశారు. బుధవారం పీలేరులో ఆయన మాట్లాడుతూ లడ్డూలో నాణ్యత తగ్గించిన వైకాపా కులమతాలకు గౌరవం లేకుండా వ్యవహరించిందని ధ్వజమెత్తారు. కోట్లాది మంది మనోభావాలు దెబ్బతినేలా వ్యవహరించిన వారిపై చర్యలు తీసుకోవాలని డిమాండ్ చేశారు.

సేంద్రియ ఎరువుతో భూసారం పెంపు

రామాపురం, న్యూస్‌టుడే: రైతులు సేంద్రియ ఎరువులు వాడడంతో భూమిలో సారం పెరుగుతుందని కడప ఊటుకూరు కృషి విజ్ఞాన శాస్త్రవేత్త సాయి మహేశ్వరి, డాక్టర్ అంకయ్య కుమార్‌లు అన్నారు. బుధవారం మండలంలోని చిట్లూరు పంచాయతీ సచివాలయంలో రైతులకు సేంద్రియ ఎరువులపైన అవగాహన కల్పించారు.

పీజీఆర్ఎస్ అర్జీకి సత్వర పరిష్కారం

రాయచోటి, న్యూస్‌టుడే: ఏళ్లుగా దారి లేక అవస్థలు పడుతున్న రాయచోటి మండలం మాధవరం వడ్డెపల్లి గ్రామస్థుల సమస్య అర్జీ తీరింది. ఈ విషయాన్ని ప్రజా సమస్యల పరిష్కార వేదికలో అధికారుల దృష్టికి తీసుకెళ్లారు. దీంతో తహసీల్దారు నరసింహకుమార్ బుధవారం క్షేత్రస్థాయికి వెళ్లి అడ్డంకిగా ఉన్న 36 మంది రైతులతో చర్చించారు. దారికి అవసరమైన భూమిని కేటాయించి సర్వే చేయించి హద్దులు నిర్ణయించారు. వెంటనే జేసీబీతో మాధవరం వడ్డెపల్లె నుంచి చిన్నమండెం మండలం చాకిబండకు వెళ్లేందుకు అవసరమైన ఆరు కిలో మీటర్ల రహదారిని ఏర్పాటు చేయించారు. గ్రామస్థులు ప్రభుత్వానికి కృతజ్ఞతలు తెలియజేశారని తహసీల్దారు నరసింహకుమార్ తెలిపారు. పీజీఆర్ఎస్‌కు వచ్చే ప్రతి అర్జీకి సంబంధించిన సమస్యను క్షేత్ర స్థాయిలో పరిశీలించి పరిష్కారానికి కృషి చేస్తామన్నారు. కార్యక్రమంలో గ్రామ రెవెన్యూ అధికారి విజయలక్ష్మి, మాధవరం, చాకిబండ సర్వేయర్లు శివానందరెడ్డి, ఫయాజ్, సిబ్బంది, గ్రామస్థులు పాల్గొన్నారు.

మాధవరం వడ్డెపల్లి వద్ద దారి ఏర్పాటు చేయిస్తున్న తహసీల్దారు నరసింహకుమార్, రెవెన్యూ సిబ్బంది

(c) eenadu

మదనపల్లె

• మదనపల్లె • తంబళ్లపల్లె • పుంగనూరు

మేమున్నాం.. మీకు తోడుగా.. మదనపల్లె పట్టణం: 80085 74611 తంబళ్లపల్లె: 94416 29636 పుంగనూరు: 80085 74622 (10 AM TO 1 PM)

? మదనపల్లె మండలంలోని చీకలబైలు పంచాయతీ పాఠశాల ఎదురుగా మురుగు కాలువలో వ్యర్థాలు పేరుకుపోయాయి. దుర్వాసన, దోమలతో ఇబ్బందులు పడుతున్నాం. - **రమణ** ● పారిశుద్ధ్య పనులు చేయిస్తాం. - **ప్రభాకర్, సర్పంచి** ? భవానీనగర్‌లోని పలు ప్రాంతాల్లో వీధి దీపాలు వెలగడం లేదు. - **సుశీల** ● పరిశీలించి వీధి దీపాలు ఏర్పాటు చేస్తాం. - **షర్ఫుద్దీన్, కార్యదర్శి** ? బెంగళూరు రహదారి పప్పిరెడ్డిగారిపల్లె వద్ద వ్యర్థాలు కుప్పలుగా వేస్తున్నారు. - **భాస్కర్** ? ఎవరూ వేయకుండా చర్యలు చేపడతాం. - **పవన్‌కుమార్, ఇన్‌ఛార్జి ఈవోపీఆర్డీ** ? ఇసుకనూతిపల్లె, సత్యసాయి కాలనీల్లో మురుగు రోడ్లపై పారుతోంది. - **భవానీ** ● మురుగు పారకుండా శుభ్రత పనులు చేయిస్తాం. - **తిరుపాల్‌నాయక్, డిప్యూటీ ఎంపీడీవో** – మదనపల్లె గ్రామీణం

అందుబాటులో శుద్ధజలం

సోమల, న్యూస్‌టుడే: సోమల పోలీసు ఠాణా ప్రహరీని ఆనుకొని ఉన్న శుద్ధ జల కేంద్రం 20 రోజుల క్రితం పాడైంది. ఈనాడులో సమస్యపై వార్త ప్రచురించగా బుధవారం అధికారులు బాగు చేశారు. నీరు సరఫరా చేశారు.

స్పందనకు వందనం

బి.కొత్తకోట అభివృద్ధికి నిధులిస్తాం: మంత్రి

బి.కొత్తకోట, న్యూస్‌టుడే: బి.కొత్తకోట నగర పంచాయతీలో అభివృద్ధి పనులు చేసేందుకు నిధులు మంజూరు చేయిస్తామని రవాణాశాఖ మంత్రి మండిపల్లె రాంప్రసాద్‌రెడ్డి హామీ ఇచ్చారు. ఇటీవల కమిషనరుగా బాధ్యతలు స్వీకరించిన రమాదేవి బుధవారం చిన్నమండ్యం మండలం బోరెడ్డిగారిపల్లెలో మంత్రిని మర్యాదపూర్వకంగా కలిశారు. స్థానిక ప్రజల సమస్యలు, పరిష్కారానికి చేపట్టాల్సిన చర్యలను ఆయనకు వివరించారు.

మంత్రి మండిపల్లెకి పుష్పగుచ్ఛం ఇస్తున్న కమిషనరు రమాదేవి

ముందే మేల్కోండి.. దాహం తీర్చండి

మదనపల్లెలో తాగునీటి సమస్యలు

మదనపల్లె పట్టణం, న్యూస్‌టుడే: గతేడాది ఎన్నడూ లేని విధంగా మదనపల్లెలో ఉష్ణోగ్రతలు పెరిగిపోయాయి. ప్రజలు నీటి కోసం అల్లాడిపోయారు. త్వరలో వేసవి రానున్న నేపథ్యంలో ఈ ఏడాది అధికారులు ముందస్తుగా చర్యలు చేపట్టాలని పట్టణ ప్రజలు కోరుతున్నారు.

జలాశయాల నిర్మాణం పూర్తికాక..

మదనపల్లెలో ప్రస్తుతం 2 లక్షల మంది జనాభా ఉన్నారు. వారికి తాగునీరు అందించేందుకు రెండు వేసవి జలాశయాల పనులు ప్రారంభించారు. 0.051 టీఎంసీల నిల్వ సామర్థ్యంతో బెంగళూరు రోడ్డు చిప్పిలి సమీపంలో, 0.139 టీఎంసీల సామర్థ్యంతో గుంటివారిపల్లె వద్ద చేపట్టిన పనులు పూర్తికాలేదు. వేసవిని దృష్టిలో ఉంచుకొని చెరువులు, చిప్పిలి జలాశయం డెడ్ స్టోరేజీ వరకు హంద్రీనీవా నీటిని నింపారు. ఫిబ్రవరి నెలాఖరు నాటికి నీరు రాక ఆగనుంది.

చిప్పిలి వద్దనున్న రక్షిత మంచినీటి చెరువు

నాలుగైదు రోజులకు..

పట్టణ శివారు ప్రాంతాలు మంజునాథ కాలనీ, వాల్మీకినగర్, కనకదాసనగర్, అనపగుట్ట, అమ్మచెరువుమిట్ట, చంద్రా కాలనీ, పట్టణంలోని నీరుగట్టువారిపల్లె, రామారావుకాలనీ, చీకలిగుట్ట, బసినికొండ ప్రాంతాల్లో నాలుగైదు రోజులకు ఒకసారి నీరు సరఫరా చేస్తున్నారు. నీటి అవసరం ఎక్కువున్న ప్రాంతాలకు ట్యాంకర్లను పంపిస్తున్నారు. పట్టణంలో 262 బోర్లు ఉండగా 120 మాత్రమే పని చేస్తున్నాయి. దీంతో నీటి సమస్యలు ఎదురవుతున్నాయి.

20 బోర్లు తవ్వించాం..

రానున్న వేసవిలో తాగునీటి ఎద్దడి రాకుండా ముందస్తు జాగ్రత్తలు తీసుకున్నాం. వేసవి ప్రణాళికలో భాగంగా పట్టణంలో సమస్యలున్న చోట 20 పవర్ బోర్లు తవ్వించాం. పైపులైను లేని ప్రాంతాలకు ట్యాంకర్ల ద్వారా నీరు అందిస్తున్నాం.

- శ్రావణి, డీఈఈ, పురపాలక సంఘం

ఇవీ సరఫరా వివరాలు..

- **పురపాలిక:** మదనపల్లె
- **వార్డులు:** 35
- **నివాసాలు:** 36 వేలు
- **జనాభా:** 2 లక్షలు
- **రోజూ నీటి సరఫరా లక్ష్యం:** 12.25 ఎంఎల్‌డీ
- **సరఫరా అవుతోంది:** 11.15 ఎంఎల్‌డీ
- **విద్యుత్తు బిల్లు:** రూ.60 లక్షలు

7న పులిచెర్ల మండల సమావేశం

కల్లూరు, న్యూస్‌టుడే: పులిచెర్ల మండల సర్వసభ్య సమావేశం ఈ నెల 7వ తేదీన శనివారం నిర్వహిస్తున్నట్లు ఎంపీడీవో రాజశేఖర్‌బాబు తెలిపారు. సమావేశానికి మండలంలోని ఎంపీటీసీ సభ్యులు, సర్పంచులు, కో-ఆప్షన్ సభ్యులు రావాలన్నారు. మండల అధికారులు పూర్తి వివరాలతో హాజరుకావాలన్నారు.

పింఛను కోసం ప్రదక్షిణ

మదనపల్లె గ్రామీణ, న్యూస్‌టుడే: అధికారుల తప్పిదాలతో నాలుగేళ్లుగా కుమారుడి పింఛను కోసం కార్యాలయాల చుట్టూ తిరుగుతున్నట్లు మదనపల్లె పట్టణంలోని దేవలంవీధికి చెందిన శిరీష వాపోయారు. వెంకటేశ్వర్లు, శిరీష దంపతులకు ముగ్గురు పిల్లలు. చిన్న కుమారుడు రాంచరణ్ (11) అంగవైకల్యంతో జన్మించాడు. కూలి పనులు చేసుకునే వీరి కుటుంబం ఆర్థిక ఇబ్బందులు తాళలేక అయిదేళ్ల క్రితం సదరం శిబిరానికి వెళ్లారు. 89 శాతం అంగవైకల్యం ఉన్నట్లు ధ్రువపత్రం ఇచ్చినా ఇప్పటికీ పింఛను మంజూరు కాలేదు. ప్రతిసారీ రిజక్ట్ కావడంతో ఆధార్‌కార్డుకు గుర్తు తెలియని వారి ఇల్లు అనుసంధానం అయినట్లు అధికారులు గుర్తించారు. తర్వాత విచారణ చేపట్టి తొలగించారు. అయినప్పటికీ పింఛను రావడం లేదని, ఇబ్బందులు పడుతున్నట్లు అధికారుల వద్ద శిరీష ఆవేదన చెందారు.

కుమారుడు రామ్‌చరణ్‌తో తల్లి శిరీష

ఆర్టీసీ బస్సులు ఒకేదారిలో వెళ్లాలి

మదనపల్లె అర్బన్, న్యూస్‌టుడే: కదిరి, కడప వైపు వెళ్లే ఆర్టీసీ బస్సులు ఇకపై పట్టణంలోని గొల్లపల్లె రోడ్డు ద్వారా మాత్రమే రాకపోకలు సాగించాలని ఆదేశాలు అందినట్లు సిబ్బంది తెలిపారు. బుధవారం నుంచి కొత్త ఆంక్షలు అమల్లోకి వచ్చాయన్నారు. ఆయా బస్సులు బస్సులు ఎన్టీఆర్ మార్గం నుంచి కాకుండా ఉదయం 5 నుంచి 11, మధ్యాహ్నం 3 నుంచి రాత్రి 12 గంటల వరకు గొల్లపల్లె మార్గంలోనే వెళ్లాల్సి ఉంది. ఉదయం 11 నుంచి మధ్యాహ్నం 3 గంటల వరకు ఎన్టీఆర్ కూడలి ద్వారా రాకపోకలు సాగించవచ్చన్నారు. బెంగుళూరు, తిరుపతి వైపు మాత్రం పాత రోడ్డులో ప్రయాణించవచ్చని ఆర్టీసీ సిబ్బంది తెలిపారు.

కానరాని స్వచ్ఛత

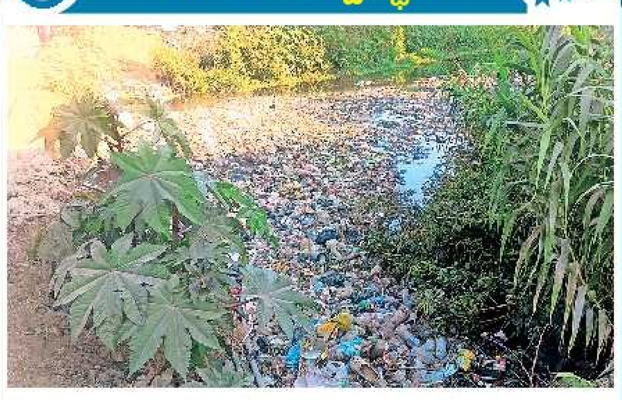

మదనపల్లె పురపాలక సంఘంలో స్వర్ణాంధ్ర-స్వచ్ఛాంధ్ర కార్యక్రమం ప్రతి నెలా మూడో శనివారం నిర్వహిస్తారు. కానీ పట్టణంలో మాత్రం ఎక్కడికక్కడ వ్యర్థాలు దర్శనమిస్తున్నాయి. రామసముద్రం రోడ్డు నుంచి మోతీనగర్ మార్గంలో బుగ్గకాలువ వంతెన కింద వ్యర్థాలు పేరుకుపోయాయి. దీంతో దుర్వాసనతో ఇబ్బందులు పడుతున్నట్లు స్థానికులు వాపోతున్నారు.

- న్యూస్‌టుడే, మదనపల్లె పట్టణం

వంతెన శిథిలం.. వెళ్లాలంటే భయం

మదనపల్లెను 2015లో భారీ వర్షాలు ముంచెత్తాయి. పట్టణంలోని బాహుదా నది, బుగ్గ కాలువల్లో బురద ఉప్పొంగింది. నీటి ఉధృతి తట్టుకోలేక బుగ్గకాలువపై వంతెన కుంగిపోయి ఇనుప చువ్వలు బయటకు వచ్చాయి. అక్కడక్కడా గుంతలు పడ్డాయి. రాకపోకలు సాగించేందుకు ప్రయాణికులు ఇబ్బందులు పడుతున్నారు. ప్రస్తుతం వంతెన దుస్థితికి చేరిందని, బాగు చేయాలని కోరుతున్నారు.

- న్యూస్‌టుడే, మదనపల్లె పట్టణం

సౌకర్యాల్లేక.. చిన్నారులకు అవస్థలు

పుంగనూరు మండలంలోని ఉలవలదిన్నె గిరిజన సాంఘిక సంక్షేమ పాఠశాలలో 29 మంది చదువుతున్నారు. పాఠశాలలో కనీస సౌకర్యాలు లేక ఇబ్బందులు పడుతున్నారు. మరుగుదొడ్లు, వంటగది పాడయ్యాయి. పొలం అంచున పాఠశాల ఉండటంతో విషకీటకాలు వస్తున్నాయని పలువురు చెబుతున్నారు. పరిశీలించి సమస్యలను పరిష్కరిస్తామని ఎంఈవో నటరాజరెడ్డి తెలిపారు.

- న్యూస్‌టుడే, పుంగనూరు గ్రామీణం

రోడ్డు పొడవునా మట్టి దిబ్బలే

పుంగనూరు పట్టణం మధ్య నుంచి వెళ్తున్న జాతీయ రహదారికి ఇరువైపులా కొందరు మట్టి పోస్తున్నారు. ఇళ్ల నిర్మాణ వ్యర్థాలను ట్రాక్టర్లతో తీసుకొచ్చి వేస్తుండటంతో వాహనాల రాకపోకలకు ఇబ్బందులు ఎదురవుతున్నాయి. మలుపుల్లో ప్రమాదాల నియంత్రణకు ఇటీవల విస్తరణ పనులు చేశారు. కానీ వ్యర్థాలతో ఉపయోగం లేకుండా పోయిందని చోదకులు వాపోతున్నారు.

- న్యూస్‌టుడే, పుంగనూరు

ఉర్దూ బడులపై నీలినీడలు

రామసముద్రం మండలంలోని ఉర్దూ పాఠశాలలు మూసివేత దిశగా సాగుతున్నాయి. రామసముద్రం దిగువపేట, చెంబకూరు, గొల్లపల్లెలో పాఠశాలలున్నాయి. దిగువపేటలో 15, చెంబకూరులో ఏడుగురితో నడుస్తున్నాయి. ఈ అన్ని చోట్లా గతంలో 50 మందికి పైగా ఉండేవారు. అయిదో తరగతి తర్వాత పుంగనూరు, మదనపల్లె వెళ్లేందుకు విద్యార్థులు విముఖత చూపడంతో ఎవరూ చేరడం లేదు. ఉన్నత పాఠశాల కోసం ప్రభుత్వానికి నివేదిక పంపిస్తామని ఎంఈవో హేమలత తెలిపారు.

- న్యూస్‌టుడే, రామసముద్రం

ప్రత్యేక అవసరాల పిల్లలపై దృష్టి

మదనపల్లె విద్య, న్యూస్‌టుడే: ప్రత్యేక అవసరాలు ఉన్న పిల్లలపై దృష్టి సారించేందుకు ప్రభుత్వం డిజిటలైజేషన్ ప్రారంభించిందని ఐఈ సమన్వయకర్త జనార్దన్ తెలిపారు. మదనపల్లె జడ్పీ పాఠశాలలో ఐఈఆర్‌పీలకు శిక్షణ ఇచ్చారు. ప్రత్యేక అవసరాల పిల్లల సంఖ్య, కావాల్సిన పరికరాల వివరాలు నమోదు చేసుకున్నారు. శిక్షకులు వైశాలి, జంసన్, భవిత కేంద్రం సిబ్బంది గిరిధర్, రెడ్డెప్ప ఉన్నారు.

పక్కాగా కుటుంబ గణన సర్వే

బి.కొత్తకోట, న్యూస్‌టుడే: ప్రభుత్వ సంక్షేమ పథకాల అమలులో భాగంగా ఏకీకృత కుటుంబ గణన సర్వే పక్కాగా చేపట్టాలని డీడీవో అమరనాథరెడ్డి సూచించారు. బుధవారం బి.కొత్తకోట మండలంలో పర్యటించి సర్వే తీరును పరిశీలించారు. డీడీవో మాట్లాడుతూ.. కొందరు ఇళ్లకు వెళ్లకుండా దూరంగా ఉంటున్నట్లు తమ దృష్టికి వచ్చిందని, ఎవరైనా నిర్లక్ష్యం వహిస్తే చర్యలు తప్పవన్నారు. మదనపల్లె, చౌడేపల్లె మండలాలు ముందంజలో ఉన్నాయని, పుంగనూరు, బి.కొత్తకోట, ములకలచెరువు, పీటీఎం మండలాలు వెనుకబడినట్లు చెప్పారు. ఎంపీడీఓ అబ్దుల్ షుకూర్, అధికారులు ఉన్నారు.

సేవాలాల్ జయంతికి సెలవివ్వాలని వినతి

మదనపల్లె గ్రామీణ, న్యూస్‌టుడే: ఫిబ్రవరి 15న సేవాలాల్ మహారాజ్ జయంతి రోజున ప్రభుత్వం సెలవు ప్రకటించాలని అఖిలభారత బంజార సేవా సంఘ్ జిల్లా అధ్యక్షుడు అమరేంద్రనాయక్ కోరారు. బుధవారం కలెక్టర్ నిశాంత్‌కుమార్‌కు అర్జీ ఇచ్చారు. అన్నమయ్య జిల్లాలో బంజారభవన్ ఏర్పాటుకు స్థలం కేటాయించాలని కోరారు. ఈనెల 8న పట్టణంలో ర్యాలీ నిర్వహించనున్నట్లు చెప్పారు. గిరిజన విద్యా సమాఖ్య అధ్యక్షుడు రఘునాయక్, బాబునాయక్, మునిస్వామినాయక్ తదితరులు పాల్గొన్నారు.

భక్తులపై దాడులకు పాల్పడితే చర్యలు

బోయకొండ (చౌడేపల్లె), న్యూస్‌టుడే: బోయకొండ గంగమ్మ దర్శనానికి వచ్చే భక్తులపై దాడులకు పాల్పడితే కఠిన చర్యలు తీసుకుంటామని డీఎస్పీ మహేంద్ర హెచ్చరించారు. కొండ కిందనున్న దుకాణదారులు, ఆటో డ్రైవర్లు, కార్మికులు, అద్దె గదుల యజమానులతో సమావేశమయ్యారు. అందరూ భక్తులతో మర్యాదగా మెలగాలన్నారు. మద్యం తాగి వాహనాలు నడపొద్దని సూచించారు. మద్యం తాగి కొండపై విధులు నిర్వర్తించినా, ఎవరినైనా ఇబ్బందులకు గురి చేసినా కేసులు నమోదు చేస్తామన్నారు. సీఐ సాయిప్రసాద్, ఎస్సై నాగేశ్వరరావు పాల్గొన్నారు.

భక్తిశ్రద్ధలతో షబ్-ఎ-బరాత్ ప్రార్థనలు

మదనపల్లె గ్రామీణ, న్యూస్‌టుడే: ముస్లిం సోదరులు షబ్-ఎ-బరాత్‌ను పురస్కరించుకుని మంగళవారం రాత్రి జిల్లా వ్యాప్తంగా మసీదుల్లో భక్తిశ్రద్ధలతో సామూహిక నమాజ్‌లు ఆచరించారు. ఇస్లాం కాలమానపట్టిక ప్రకారం షాబాన్ మాసం నెలవంక దర్శనానంతరం ముస్లిం సోదరులు 15వ రోజున పవిత్రమైన రాత్రిగా పరిగణిస్తారు. మంగళవారం రాత్రి మదనపల్లెతో పాటు అన్ని ప్రాంతాల్లోని మసీదుల్లో ప్రార్థనలు చేశారు. వేకువ జాము వరకు ప్రత్యేక నమాజ్‌లు ఆచరించారు. సన్మార్గంలో నడవాలని, మహమ్మద్ ప్రవక్త సూచించిన ధర్మం ఆచరించాలని సూచించారు. ఖబరస్తాన్ (ముస్లిం శ్మశాన వాటిక)లను సందర్శించి మృతుల ఆత్మశాంతికి 'దువా' చేశారు.

జామియా మసీదు ప్రాంగణంలో నమాజ్ చేస్తున్న ముస్లిం సోదరులు

విద్యార్థులకు వీడ్కోలు

రామసముద్రం, న్యూస్‌టుడే: రామసముద్రం ఆదర్శ పాఠశాలలో బుధవారం పదో తరగతి విద్యార్థులకు వీడ్కోలు కార్యక్రమం నిర్వహించారు. విద్యార్థులు బాగా చదివి మంచి మార్కులు సాధించాలని ప్రిన్సిపల్ మునిస్వామినాయక్ సూచించారు. అనంతరం విద్యార్థులు వివిధ రకాల నృత్య ప్రదర్శనలతో ఆకట్టుకున్నారు. తల్లిదండ్రుల కమిటీ అధ్యక్షుడు బాలాజీ, అధ్యాపకులు, ఉపాధ్యాయులు పాల్గొన్నారు.

షర్మిల పర్యటన విజయవంతానికి పిలుపు

పుంగనూరు, న్యూస్‌టుడే: పీసీసీ అధ్యక్షురాలు వైఎస్ షర్మిలారెడ్డి గురువారం పుంగనూరు పట్టణంలో చేపట్టనున్న పర్యటనను కాంగ్రెస్ పార్టీ నాయకులు, కార్యకర్తలు విజయవంతం చేయాలని నియోజకవర్గ పార్టీ ఇన్‌ఛార్జి మురళీమోహన్‌యాదవ్ కోరారు. బుధవారం పుంగనూరులో నాయకులు, కార్యకర్తలతో సమావేశమయ్యారు. ఉపాధి హామీ పథకాన్ని కేంద్రం నీరుగార్చిందని, దీనిపై నిలదీసేందుకు షర్మిల, మాజీ మంత్రి ఎన్.రఘువీరారెడ్డి వస్తున్నట్లు చెప్పారు.

కొండపై ఆంక్షలు తొలగించాలి

మదనపల్లె పట్టణం, న్యూస్‌టుడే: మండలంలోని అంకిశెట్టిపల్లె సమీపంలోని బుద్ధుని కొండపైకి ఎవరూ వెళ్లకుండా పోలీసులు ఆంక్షలు విధించడంపై భారతీయ అంబేడ్కర్ సేన (బాస్) వ్యవస్థాపకుడు శివప్రసాద్ మౌన దీక్ష చేపట్టారు. సాయంత్రం దీక్ష విరమించి ఆయన మాట్లాడారు. కొండపై ఆరు నెలలుగా అమలు చేస్తున్న సెక్షన్ 163 ఎత్తివేయాలన్నారు. బుద్ధ విగ్రహం చుట్టూ ఏర్పాటు చేసిన ముళ్ల కంచెను తొలగించాలన్నారు.

మందుల సరఫరాకు దరఖాస్తులు

మదనపల్లె గ్రామీణ, న్యూస్‌టుడే: క్రిమి సంహారక మందులు రాయితీపై రైతులకు అందించేందుకు ఉత్పత్తిదారుల నుంచి టెండర్లు ఆహ్వానిస్తున్నట్లు జేసీ శివనారాయణ శర్మ, పట్టు పరిశ్రమ అధికారిణి డి.వాణి తెలిపారు. పట్టు పురుగుల పెంపకానికి అవసరమైన మందులు ప్రభుత్వం నిర్దేశించిన రాయితీపై పంపిణీ చేయాలన్నారు. ఆసక్తి ఉన్నవారు ఈనెల 5 నుంచి 12లోపు కలెక్టరేట్‌లోని టెండరు బాక్స్‌లో వేయాలన్నారు.

జూదరుల అరెస్టు

పుంగనూరు గ్రామీణం, న్యూస్‌టుడే: పట్టణంలోని దోబీకాలనీ సమీపంలో జూదం ఆడుతున్న అయిదుగురిని అరెస్టు చేసి రూ.77 వేలు నగదు, 4 చరవాణులు, 3 ద్విచక్ర వాహనాలు పోలీసులు స్వాధీనం చేసుకున్నారు. జూదం ఆడితే చర్యలు తీసుకుంటామని హెచ్‌సీ రమేష్ తెలిపారు.

సమ్మె నోటీసు అందజేత

పెద్దతిప్పసముద్రం: మధ్యాహ్న భోజన కార్మికుల వేతనాలు పెంచడంతో పాటు సమస్యలు పరిష్కరించాలని పలువురు కోరారు. లేకపోతే సమ్మె చేస్తామన్నారు. ఎంఈవోకు సమ్మె నోటీసు ఇచ్చారు.

అద్దెకు గోదాములు

నిమ్మనపల్లె: రైతులు పంట ఉత్పత్తులను భద్రపర్చేందుకు బహుళ ప్రయోజన గోదాములను అద్దెకు ఇవ్వనున్నట్లు కో-ఆపరేటివ్ అధికారి రోషన్‌జమీర్ తెలిపారు. వెంగంవారిపల్లె, రెడ్డివారిపల్లె, దేవపట్ల, మోటుకట్లలో ఎంపీఎఫ్‌సీ గోదాములు ఉన్నాయన్నారు.

క్యాన్సర్‌పై అప్రమత్తంగా ఉందాం

పోస్టర్లు ఆవిష్కరిస్తున్న వైద్యాధికారి దినేష్‌కుమార్, సిబ్బంది

రొంపిచెర్ల, న్యూస్‌టుడే: క్యాన్సర్‌పై అప్రమత్తంగా ఉంటూ ఆరోగ్యాన్ని కాపాడుకోవాలని మండల వైద్యాధికారి దినేష్‌కుమార్‌నాయక్ పేర్కొన్నారు. బుధవారం ప్రపంచ క్యాన్సర్ దినం సందర్భంగా వీధుల్లో ర్యాలీ నిర్వహించి అవగహన కల్పించారు. ✦ **పుంగనూరు:** క్యాన్సర్ నిర్ధారణకు 30 ఏళ్ల నిండిన వారు స్క్రీనింగ్ పరీక్షలు చేసుకోవాలని పుంగనూరు అర్బన్ హెల్త్ సెంటరు వైద్యాధికారిణి రంజిత సూచించారు. ✦ **మదనపల్లె విద్య:** క్యాన్సర్‌పై అవగాహన పెంచుకుని విద్యార్థులు అప్రమత్తంగా ఉండాలని స్వస్థ్య ఆసుపత్రి వైద్యుడు ఆదర్శ్‌రెడ్డి అన్నారు. బుధవారం మిట్స్ డీమ్డ్ టుబీ విశ్వవిద్యాలయంలో క్యాన్సర్‌పై అవగాహన కల్పించారు. క్యాన్సర్‌ను ఏ విధంగా గుర్తించాలి, నివారణ జాగ్రత్తల గురించి వివరించారు. వీసీ డాక్టర్ యువరాజ్, ఏడీ డాక్టర్ బాలాజీ, డాక్టర్ ఆర్.చెన్నయ్య, సమన్వయ కర్తలు డాక్టర్ బి.సింహాద్రి, కుమార్, అధ్యాపకులు పాల్గొన్నారు.

వివాహిత, పిల్లలు అదృశ్యం

పుంగనూరు గ్రామీణం, న్యూస్‌టుడే: తల్లితో పాటు ఇద్దరు పిల్లలు అదృశ్యమైన పుంగనూరులో చోటు చేసుకుంది. సీఐ సుబ్బరాయుడు వివరాల మేరకు.. పట్టణానికి చెందిన మహిళ, కుమారుడు, కుమార్తె రెండు రోజుల నుంచి కనిపించడం లేదు. స్నేహితులు, బంధువుల ఇళ్లలో వెతికినా ఆచూకీ లభించలేదు. దీంతో ఆమె భర్త ఫిర్యాదు చేశారని సీఐ చెప్పారు.

ఛత్తీస్‌గఢ్ బాలిక.. ఛత్తీస్‌గఢ్ రాష్ట్రానికి చెందిన బాలిక (17) అదృశ్యమైన ఘటన పుంగనూరులో జరిగింది. కర్ణాటక రాష్ట్రంలో బాలిక తల్లిదండ్రులు పనిచేస్తున్నారు. ఆమె పినతల్లి పెద్దపంజాణి మండలం ముత్తుకూరులో ఉంటారు. ఇద్దరూ నిత్యావసర సరకులకు పట్టణానికి వచ్చారు. మరుగుదొడ్డికి వెళ్లి వస్తానని తిరిగి రాకపోవడంతో ఆమె పోలీసులకు ఫిర్యాదు చేశారు. కేసు నమోదు చేసినట్లు ఏఎస్ఐ అశ్వర్థనారాయణ తెలిపారు.

ఆస్తి కాజేసేందుకు హత్యాయత్నం

చౌడేపల్లె, న్యూస్‌టుడే: ఆస్తి కాజేసేందుకు మహిళపై దాడి చేసి హత్యాయత్నానికి పాల్పడిన యువకుడిపై కేసు నమోదు చేసినట్లు ఎస్సై నాగేశ్వరరావు తెలిపారు. మండలంలోని దిగువపల్లె పంచాయతీ బోయకొండ యానాదిపాళ్యానికి చెందిన గంగులమ్మ భర్త కొన్నాళ్ల క్రితం చనిపోయారు. ఆమెకు సంతానం లేరు. పక్క ఇంట్లో ఉంటున్న తమ్ముడు వరుసయ్యే నాగరాజు ఆమె ఇంటిని, స్థలాన్ని కాజేసేందుకు యత్నించాడు. మంగళవారం రాత్రి వేట కొడవలితో ఆమె మెడ నరికేందుకు ప్రయత్నించాడు. ఘటనపై బాధితురాలి తండ్రి బీరప్ప ఫిర్యాదు మేరకు కేసు నమెదు చేసినట్లు ఎస్సై చెప్పారు.

విందు రెస్టారెంట్‌లో పసందైన భోజనం

రెస్టారెంట్ ప్రారంభిస్తున్న మాజీ ఎమ్మెల్సీ నరేశ్‌కుమార్‌రెడ్డి తదితరులు

మదనపల్లె పట్టణం, న్యూస్‌టుడే: పట్టణంలోని అంబేడ్కర్ కూడలిలో విందు నాన్‌వెజ్ కిచెన్‌మల్టీ క్యుజన్ రెస్టారెంట్‌ను మాజీ ఎమ్మెల్సీ బి.నరేశ్‌కుమార్‌రెడ్డి ప్రారంభించారు. రుచికరమైన వంటలు ఇక్కడ లభిస్తాయని పేర్కొన్నారు. కార్యక్రమంలో మాజీ ఎమ్మెల్యేలు దేశాయ్‌తిప్పారెడ్డి, నవాజ్‌బాషా, పురాధ్యక్షురాలు మనూజ, ఉపాధ్యక్షుడు వెంకటచలపతి, వైకాపా, తెదేపా, జనసేన నాయకులు నిస్సార్‌అహ్మద్, బి.శశాంక్‌రెడ్డి, శ్రీరామ్‌చినబాబు, మహేశ్ తదితరులు పాల్గొన్నారు.

తెదేపా బలోపేతానికి కృషి

ములకలచెరువు, న్యూస్‌టుడే: తంబళ్లపల్లె నియోజకవర్గంలో తెలుగుదేశం పార్టీ బలోపేతానికి కార్యకర్తలు కృషి చేయాలని రాజంపేట పార్లమెంట్ తెదేపా అధ్యక్షుడు సుగవాసి ప్రసాద్‌బాబు సూచించారు. బుధవారం పార్టీ మండల కన్వీనర్ పాలగిరి సిద్ధ ఆధ్వర్యంలో నాయకులు ఆయనను కలిశారు. మండలంలో సమస్యలను ఆయన దృష్టికి తీసుకెళ్లారు. త్వరలో నియోజకవర్గ ఇన్‌ఛార్జిని నియమించనున్నట్లు ప్రసాద్ బాబు తెలిపారు. మౌలాసాబ్, వాహిద్, ప్రతాప్, రవి, మధు, మహమ్మద్, అయూబ్ ఉన్నారు.

ప్రసాద్‌బాబును సత్కరిస్తున్న నాయకులు

కల్తీ నెయ్యి బాధ్యులపై చర్యలకు డిమాండ్

నిరసన తెలుపుతున్న సాయినాథ్, కార్యకర్తలు

ములకలచెరువు, న్యూస్‌టుడే: తిరుమల లడ్డూ ప్రసాదంలో కల్తీ నెయ్యి వినియోగంతో భక్తుల మనోభావాలు దెబ్బతినేలా వైకాపా పాల్పడిందని నియోజకవర్గ జనసేన ఇన్‌ఛార్జి పోతుల సాయినాథ్ విమర్శించారు. బుధవారం జనసేన నాయకులు, కార్యకర్తలు ములకలచెరువులో నిరసన తెలిపారు. సాయినాథ్ మాట్లాడుతూ.. రూ.కోట్లలో దోచుకునేందుకు వైకాపా ప్రభుత్వం అడ్డదారులు తొక్కిందన్నారు. బాధ్యులపై కఠిన చర్యలు తీసుకోవాలని డిమాండ్ చేశారు.

విద్యార్థులకు కళ్లద్దాల పంపిణీ

కల్లూరు, సదుం, న్యూస్‌టుడే: అంధత్వ నివారణకు ప్రభుత్వం చర్యలు చేపడుతోందని ఎంఈవోలు సిద్ధరామయ్య, పి.తాతయ్య అన్నారు. సదుంలోని మహాత్మా జ్యోతిరావు పులే గురుకుల పాఠశాలలో 22, పులిచెర్ల జడ్పీ ఉన్నత పాఠశాలలో 64 మంది విద్యార్థులకు కళ్లద్దాలను వైద్యాధికారులు చరణ్ పంపిణీ చేశారు. హెచ్‌ఎంలు లక్ష్మీదేవి, జయసింహ నాయుడు, వైద్య సిబ్బంది పాల్గొన్నారు.

కంటి అద్దాలు పంపిణీ చేస్తున్న డాక్టరు చరణ్

(c) eenadu

వసతిగృహాల మరమ్మతులు పూర్తి చేయాలి

బాపట్ల: ప్రభుత్వ సంక్షేమ వసతిగృహాల్లో మరమ్మతులను వేగంగా పూర్తి చేయాలని అధికారులను కలెక్టర్ వినోద్‌కుమార్ ఆదేశించారు. కలెక్టరేట్లో బుధవారం నిర్వహించిన సమావేశంలో ఆయన మాట్లాడారు. ప్రభుత్వ పాఠశాలల్లో అదనపు తరగతి గదులు, మరుగుదొడ్ల నిర్మాణాన్ని మూడు నెలల్లో పూర్తి చేయాలన్నారు. జిల్లాలో మూడు ఆటిజం కేంద్రాల నిర్మాణానికి రూ.60 లక్షలు మంజూరైనట్లు తెలిపారు. టెండర్ల ప్రక్రియ పూర్తి చేసి నిర్మాణ పనులు ప్రారంభించాలన్నారు. ప్రభుత్వం ప్రవేశపెట్టిన స్మార్ట్ కిచెన్ నిర్మాణానికి ప్రణాళికలు రూపొందించాలన్నారు. చీరాల ప్రాంతీయ ఆసుపత్రులతో నిర్మిస్తున్న క్రిటికల్ కేర్ యూనిట్ నిర్మాణ పనులు మే నాటికి పూర్తి చేయాలని చెప్పారు.

కాలువ తీరు.. కదిలేదెలా నీరు!

చీరాల మండలం ఈపూరుపాలెం స్ట్రయిట్ కట్ దాదాపు పది కి.మీ. ప్రవహించి సముద్రంలో కలుస్తోంది. దీనికి అనుసంధానంగా చీరాల మంచినీటి చెరువు నుంచి వేదుళ్లపల్లి సమీపంలోని రొంపేరు వరకు డ్రెయిన్ నిర్మించారు. పలుచోట్ల కాలువ రూపుమారింది. కట్టలు బలహీనమయ్యాయి. గుర్రపుడెక్క తొలగించక కాలువ పూడిపోయి ప్రవాహానికి అడ్డుగా మారింది. దీంతో రైతులు అవస్థలు పడుతున్నారు.

- న్యూస్‌టుడే, చీరాల గ్రామీణ

సెమిస్టర్ పరీక్షలు వాయిదా

ఏఎన్‌యూ: ఆచార్య నాగార్జున విశ్వవిద్యాలయంలో ఈ నెల 10 నుంచి జరగాల్సిన ఎంఈడీ మొదటి సెమిస్టర్ పరీక్షలను వాయిదా వేసినట్లు సీఈ ఆలపాటి శివప్రసాద్ బుధవారం ఓ ప్రకటనలో తెలిపారు. వాయిదా వేసిన వాటిని ఈ నెల 18 నుంచి నిర్వహిస్తున్నట్లు సీఈ చెప్పారు.

అజాగ్రత్తే ఆయువు తీస్తోంది

కర్లపాలేనికి చెందిన కాగిత ప్రశాంత్(34) గత నెల 12న రాత్రి బాపట్ల నుంచి ఇంటికి ద్విచక్ర వాహనంపై వెళ్తుండగా నల్లమోతువారిపాలెం సమీపంలో మినీ లారీ ఢీకొట్టింది. తల వెనుక భాగంలో తీవ్రగాయాలై అతడు మృతి చెందడంతో కుటుంబం దిక్కుకోల్పోయింది. ఈ ఘటనలో శిరస్త్రాణం ధరించి ఉంటే ప్రాణాలు నిలిచేవని వైద్యులు తెలిపారు.

న్యూస్‌టుడే, బాపట్ల

రోడ్డు ప్రమాద బాధితుల్లో సింహభాగం ద్విచక్ర వాహనదారులే. శిరస్త్రాణం ధరించటం ద్వారా ప్రమాద సమయాల్లో ప్రాణాపాయం నుంచి బయటపడొచ్చని తెలిసినా చాలా మంది నిర్లక్ష్యం వీడటం లేదు. జిల్లాలో జాతీయ, రాష్ట్ర రహదారుల్లో శిరస్త్రాణం ధరించకుండా చాలామంది మోటారు సైకిళ్లు నడుపుతున్నారు. 216 ఏ జాతీయ రహదారిలో పెనుమూడి నుంచి చినగంజాం వరకు రోజూ నాలుగైదు ప్రమాదాలు జరుగుతున్నాయి. ఆయా ఘటనల్లో ద్విచక్ర వాహనదారులు తలకు తీవ్రగాయాలై మృతి చెందుతుండటంతో కుటుంబాలు వీధిన పడుతున్నాయి.

బాపట్ల మండలం ముత్తాయపాలేనికి చెందిన విశ్రాంత సైనికుడు వరప్రసాదరావు(40) ద్విచక్ర వాహనంపై బాపట్ల వస్తూ రోడ్డు పక్కన ఆగి ఉన్న ఇసుక టిప్పర్‌ను చీకట్లో ఢీకొట్టాడు. తలకు తీవ్రగాయాలై ప్రాణాలు విడిచాడు. శిరస్త్రాణం ధరించి ఉంటే ఆయన గాయాలతో బయటపడేవాడు. అతడి మృతితో కుటుంబం రోడ్డున పడింది.

శిరస్త్రాణంతో ప్రాణాలకు రక్షణ

శిరస్త్రాణం ధరించాలని అవగాహన కల్పిస్తున్న కళాశాల విద్యార్థులు

జిల్లాలో ద్విచక్ర వాహనాలు (సుమారు): 1.80 లక్షలు

మోటార్ సైకిళ్లతో కూడిన ప్రమాదాలు: 262

రహదారులపై జరిగిన ప్రమాదాల సంఖ్య: 542

మృతి చెందిన ద్విచక్ర వాహనదారులు: 204

ఇవి పాటించకే ప్రమాదాలు

ఇంటి నుంచి తక్కువ దూరం వెళ్లాల్సి వచ్చినపుడు అత్యధికులు శిరస్త్రాణం పెట్టుకోవటం లేదు. ద్విచక్ర వాహనదారులు గంటకు సగటున 40 నుంచి 60 కి.మీ. వేగంతో ప్రయాణించాలి. కానీ 70 నుంచి 80 కి.మీ. వేగంతో వెళ్లి ప్రమాదాల బారినపడుతున్నారు.

జరిమానాలు విధించినా.. గతేడాది జిల్లాలో శిరస్త్రాణం లేకుండా ప్రయాణించిన 20,762 ద్విచక్ర వాహనదారులపై కేసులు నమోదు చేశారు. ఇందులో 9,320 మంది చలానాలు చెల్లించారు. ఇంకా 11,442 మంది చెల్లించాల్సి ఉంది. కొంతమంది శిరస్త్రాణం ఉన్నా వాహనానికి తగిలిస్తున్నారు. తలలో చెమట పడుతుందని, చుండ్రు వస్తుందని, పక్క నుంచి వెళ్లే వాహనాలు కనిపించవనే కారణాలతో ప్రాణాల మీదకు తెచ్చుకుంటున్నారు.

నిర్లక్ష్యం తగదు: చాలామంది తక్కువ దూరమే ఏమీ కాదులే అని నిర్లక్ష్యంగా ఉంటున్నారు. రోడ్డుపై ప్రయాణం చేసే సమయంలో ఏ క్షణమైనా ప్రమాదం సంభవించవచ్చు. అనుకోని పరిస్థితుల్లో భారీ మూల్యం చెల్లించాల్సి వస్తుంది. మీపై కుటుంబం ఆధారపడి ఉందన్న విషయాన్ని గుర్తు పెట్టుకోవాలి. ద్విచక్ర వాహనదారులందరూ తప్పనిసరిగా శిరస్త్రాణం ధరించి ప్రమాదాల నుంచి విలువైన ప్రాణాలు కాపాడుకోవాలి.

- పరంధామరెడ్డి, జిల్లా రవాణాశాఖ అధికారి

దాటాలంటే కష్టం.. చుట్టూ తిరగాలంటే దూరం

నగరం మండలం పెదపల్లి శివారు గట్టువారిపాలెం, అల్లూరు గ్రామస్థులు రాకపోకలకు నిజాంపట్నం పంట కాలువ దాటాలి. ప్రభుత్వం నిర్మించిన వంతెనపై నుంచి అయితే చుట్టూ తిరిగి రావాల్సి వస్తోందని ఇళ్లకు దగ్గరలో పాత విద్యుత్తు స్తంభంతో పాటు తాటి బొత్తలతో కాలిబాట వంతెన ఏర్పాటు చేసుకున్నారు. దానిపై నుంచి ప్రమాదకరంగా రాకపోకలు సాగిస్తున్నారు. - న్యూస్‌టుడే, నగరం

సకాలంలో గుర్తిస్తే క్యాన్సర్ నివారణ సులువు

బాపట్ల: క్యాన్సర్‌ను సకాలంలో గుర్తించి చికిత్స చేయించుకుంటే ప్రాణాపాయ ముప్పు నుంచి బయటపడవచ్చని కలెక్టర్ వినోద్‌కుమార్ అన్నారు. ప్రపంచ క్యాన్సర్ దినోత్సవం సందర్భంగా కలెక్టరేట్లో బుధవారం నిర్వహించిన కార్యక్రమంలో ఆయన మాట్లాడారు. వివిధ రకాల క్యాన్సర్లపై ప్రజలకు అవగాహన కల్పించాలన్నారు. స్క్రీనింగ్ పరీక్షల ద్వారా బాధితులను ముందుగా గుర్తించి ఆధునిక వైద్యం అందించాలన్నారు. క్యాన్సర్‌పై అవగాహన కల్పిస్తూ వైద్య ఆరోగ్య శాఖ ఆధ్వర్యంలో నిర్వహించిన వ్యాసరచన, క్విజ్ పోటీల్లో విజేతలుగా నిలిచిన విద్యార్థులకు కలెక్టర్ బహుమతులు అందజేశారు.

MARGADARSI CHIT FUND PVT LTD.
Chit Groups are available at our NARASARAOPET Branch

Chit Group	Duration In Months	Monthly Installment	Chit Value
LT V	50	1,00,000	50,00,000
LT CC	50	60,000	30,00,000
LT X	50	20,000	10,00,000
LT T	50	10,000	5,00,000
LT S	50	6,000	3,00,000
FT VV	40	2,00,000	80,00,000
FT D	40	50,000	20,00,000
FT B	40	5,000	2,00,000

Please Contact Branch Manager Mr. M. ADISESHA RAO, for further details.
Mobile Nos. 8008229506 Landline: 08647-222674, 227161

GDCC BANK
గుంటూరు జిల్లా కేంద్ర సహకార బ్యాంకు లిమిటెడ్., తెనాలి
కేంద్ర కార్యాలయము : తెనాలి
పరిపాలనా కార్యాలయము : గుంటూరు.

మహాజన సభ సమావేశపు నోటీసు

గుంటూరు జిల్లా కేంద్ర సహకార బ్యాంకు లి., తెనాలి నెం. 530 యొక్క మహాజన సభ సమావేశము

తేదీ : 27-02-2026 శుక్రవారం
సమయము : మధ్యాహ్నం 12 గం.లకు
స్థలము : బ్యాంకు పరిపాలనా కార్యాలయము.
యన్.టి.ఆర్. సహకార భవన్, 2/13 బ్రాడీపేట, గుంటూరు

నందు జరుగును. కావున బ్యాంకు మహాజన సభ సభ్యులందరు సమావేశమునకు హాజరు కావలసినదిగా కోరడమైనది. ఎజెండా అంశములు సభ్యులకు విడిగా పంపించబడును. మహాజన సభ అనంతరం లంచ్ ఏర్పాటు చేయడమైనది.

ప్రదేశం : గుంటూరు
తేది. 04-02-2026
అన్ని సభ్య సంఘములకు

సం/- చీఫ్ ఎగ్జిక్యూటివ్ ఆఫీసరు

ఒకటి పూర్తయితేనే మరొకటి

గ్రామీణ ఉపాధి హామీ పథకంలో మార్పులు

న్యూస్‌టుడే, భట్టిప్రోలు, కూచినపూడి, అడవుల దీవి (నిజాంపట్నం)

గ్రామ సభల్లో 20 నుంచి 25 పనులకు అనుమతులు తీసుకోవడం.. వాటిలో సగమే చేపట్టడం, నిధులు మురిగిపోవడం ఇప్పటివరకు ఉపాధి హామీ పథకం అమలవుతున్న తీరిది. కేంద్ర ప్రభుత్వం వీబీజీ రామ్‌జీ(గ్రామీణ ఉపాధి హామీ పథకం)గా మార్చిన తర్వాత పనులన్నీ పకడ్బందీగా జరిగేలా చర్యలు తీసుకుంటోంది. వేతనదారులకు ఎక్కువ పనిదినాలు కల్పించేలా పథకంలో మార్పులు చేసింది. 2014 నుంచి ఇప్పటివరకు మంజూరై పెండింగులో ఉన్న పనుల్ని మార్చి 31 నాటికి పూర్తి చేయాలని తాజాగా మార్గదర్శకాలు ఇచ్చింది. ఒకటి పూర్తయిన తర్వాత మరొకటి.. ఇలా క్షేత్రస్థాయిలో పది పనులు నిరంతరాయంగా కొనసాగేలా చర్యలు తీసుకుంటోంది.

ఉపాధి పథకం కింద ఎక్కడైనా నూతనంగా పనులు చేపట్టాలంటే డిస్ట్రిక్ట్ ప్రోగ్రాం ఆఫీసర్(డీపీసీ)గా వ్యవహరించే కలెక్టర్ అనుమతులు మంజూరు చేసేవారు. కొత్త జీవో ప్రకారం ఆ అధికారాన్ని వినియోగించకుండా లాగిన్‌ను తాత్కాలికంగా నిలుపుదల చేశారు. కాలనీల నిర్మాణానికి మంజూరైన నిధుల్ని 90 రోజుల్లో ఖర్చు చేయాలి. పండ్ల తోటల పెంపకానికి సంబంధించి మూడేళ్ల నిర్వహణకు అనుమతి ఉంది. రహదారులు, భవనాల నిర్మాణానికి కూడా కాలపరిమితి ఉంటుంది. ఇప్పటివరకు ఒక ఆర్థిక సంవత్సరంలో చేపట్టిన పనులు తర్వాత ఏడాదిలోనూ కొనసాగించే అవకాశం ఉండటంతో పల్నాడు, బాపట్ల జిల్లాల్లో వందల పనులు పెండింగులో ఉన్నాయి.

పని చేస్తున్న శ్రామికులు

☛ వేతనదారులకు రూపాయి కూడా వెచ్చించని పనులు వెంటనే రద్దు చేసి డీపీసీలో కారణాలు నమోదు చేయాలని సూచించారు. ముప్పై శాతం నిధుల వ్యయం జరిగిన పనులు వెంటనే పూర్తి చేయనున్నారు.

☛ పల్నాడు జిల్లాలో 54,831, బాపట్ల జిల్లాలో 48,475 ఉపాధి పనులు వివిధ దశల్లో ఉన్నాయి. వేతనదారులకు ప్రయోజనం చేకూర్చేలా ఇక నుంచి పనులు జరగనున్నాయి. ప్రతి పనిని ఉన్నతస్థాయి నుంచి పర్యవేక్షించనున్నారు. పెండింగులో ఉన్న పనుల్ని త్వరితగతిన పూర్తి చేసేందుకు చర్యలు తీసుకుంటున్నట్లు డ్వామా పర్యవేక్షక అధికారులు తెలిపారు.

సీఎం చంద్రబాబు త్వరలో బాపట్ల పర్యటన

బాపట్ల, న్యూస్‌టుడే: సూర్యలంకలో స్వదేశీ దర్శన్ 2.0 కింద రూ.97.52 కోట్లతో చేపట్టిన పర్యాటకాభివృద్ధి మౌలిక వసతుల నిర్మాణ పనుల పరిశీలనకు త్వరలో సీఎం చంద్రబాబు బాపట్ల పర్యటనకు వచ్చే అవకాశం ఉందని కలెక్టర్ వినోద్‌కుమార్ అన్నారు. కలెక్టరేట్లో బుధవారం నిర్వహించిన సమీక్ష సమావేశంలో ఆయన మాట్లాడుతూ నిర్మాణ పనులు నాణ్యంగా, వేగంగా చేయాలని ఆదేశించారు. మత్స్యశాఖ డీడీ గాలిదేముడు, ఏవో మల్లికార్జునరావు పాల్గొన్నారు.

వెనుక వచ్చే వాహనం గమనించాలి

రియర్ వ్యూ అద్దాలతో మేలు

చందోలు (పిట్టలవానిపాలెం), న్యూస్‌టుడే: రహదారి భద్రతలో కచ్చితంగా పాటించాల్సిన నియమం వాహన చోదకుడూ తన వెనుక ఏం వస్తుందో వీక్షించేలా (రియర్ వ్యూ మిర్రర్) అద్దం ఉంచాలి. రవాణాశాఖ పరిభాషలో మూడో కన్నుగా ఈ అద్దాలను భావిస్తుంటారు. ప్రతి వాహనానికి ఉంటుంది. చోదకుడు 180 డిగ్రీల చూపుతో పాటు, వెనుక వచ్చే వాహనాలను గమనిస్తూ ముందుకు సాగడమే అసలైన చోదకత్వం. రోడ్డు ప్రమాదాల్లో మూడో కన్ను పనిచేయక పోవడమూ ప్రధాన కారణంగా ఉంది. జిల్లాలో జరుగుతున్న ప్రమాదాల్లో 70 శాతం వీటి వల్లేనని రవాణా శాఖ అధికారులు పేర్కొంటున్నారు. ☛ పిట్టలవానిపాలెం మండలం రెడ్డిపాలెం కూడలి వద్ద 216 జాతీయ రహదారిపై ద్విచక్ర వాహనచోదకుడు ఉన్నట్టుండి మలుపు తీసుకోవడంతో వెనక నుంచి వచ్చే వాహనం ఢీకొని అక్కడికక్కడే మృతిచెందాడు. జాతీయ రహదారిపై జరిగే ప్రమాదాల్లో ప్రతి ఐదింటిలో మూడు వాహన అద్దాలను పట్టించుకోకపోవడం వల్లేనని రహదారి భద్రత గణాంకాలు చెబుతున్నాయి. లారీ వెనక చక్రాల్లో పడుతున్న ప్రమాదాల్లో 50 నుంచి 60 శాతం ఈ కోవలోనివే. రియర్‌వ్యూ మిర్రర్‌ను అంచనా వేయకపోవడం వల్ల వెనక్కి చూస్తూ మలుపులు తీసుకోవడం ప్రమాదాల్లో మరో కోణం.

ఆటోల విషయంలో..

.: ఆటో, మోటారు సైకిళ్లు ఢీకొన్న ప్రతి ఘటనలోనూ ముందు వెనుకలు చూడకపోవడం కారణంగా తెలుస్తోంది. ఆటోలో జనాన్ని ఇరికించి, చోదకుడికి అటూ ఇటూ కూర్చోపెట్టుకుని నడపడం వల్ల 45 డిగ్రీలకు మించి చూడని పరిస్థితి. ప్రతి ఆటో ప్రమాదానికి మిర్రర్ వ్యూ లోపం కూడా కారణమవుతోంది.

కుర్రాళ్లకు అద్దం ఉంటే గిట్టదు..:

ఫ్యాషన్ కోసం కుర్రాళ్లు తమ వాహనాలకు అద్దాలు ఉంచుకోరు. వేగం తప్ప రహదారిపై పరిస్థితులు అంచనా వేస్తూ సాగే డిఫెన్సివ్ డ్రైవింగ్ నైపుణ్యమూ ఉండటం లేదు. దీనివల్ల స్వయంగా వెళ్లే వారికి నష్టం వాటిల్లుతోందని అధికారులు పేర్కొంటున్నారు. జిల్లాలో నిబంధనలు పాటించకుండా వెళుతున్న వ్యవధిలో 2 వేలకు పైగా కేసులు రాశారు. వాహన తనిఖీలో ముందస్తుగా తాము గమనించేది అద్దాలే అని ఎంవీఐ ప్రసన్నకుమారి చెప్పారు. మిర్రర్ లేకపోయినా కేసు నమోదు చేస్తామన్నారు.

ప్రకాశం జిల్లా: విష్ణుప్రియ టీవీఎస్, ఒంగోలు: 7799121619 | ఎలైట్ టీవీఎస్, ఒంగోలు: 7095559009 | పవిత్ర సాయి టీవీఎస్, మార్కాపూర్: 9440355913 | శ్రీ సాయి శ్రీనివాస టీవీఎస్, గిద్దలూరు: 9394893246 | సుస్మిత టీవీఎస్, మేదరమెట్ల: 9632301264 | రాణి టీవీఎస్, సింగరాయకొండ: 8341785467 | జెఆర్ఆర్ టీవీఎస్, కంభం: 7330996544 | తిరుమల సాయి టీవీఎస్, దోర్నాల: 9010800500 | శ్రీ బాలాజీ టీవీఎస్. పామూరు 9966643264 | వాసవి టీవీఎస్, కనిగిరి: 9059723608 | సుగుణ టి.ఎస్, దర్శి 95336225588 | శ్రీ వారాహి టీవీఎస్, కందుకూరు: 9010402532 | బాపట్ల జిల్లా: విష్ణు ప్రియ టీవీఎస్, చీరాల: 6281023626 | శివ ప్రియ ఆటోమోటివ్స్, అద్దంకి: 9985130799 | గాయత్రి మోటార్స్, ఇంకొల్లు 9573272099 | ఎ & ఎ ఆటోమోటివ్స్, మార్టూరు: 9704663217 | సయ్యద్ మోటార్స్ బాపట్ల: 9701309789 | పవన్ ఆటోమోటివ్స్, రేపల్లె: 9885709107 | విజయ లక్ష్మి ఎంటర్‌ప్రైజెస్, చెరుకుపల్లి: 9346128595 | పవన్ మోటార్స్, కొల్లూరు: 9866709107.

(c) eenadu

తెరపైకి ఎన్నికలు.. కనిపించవు అక్రమాలు!

చీరాల అర్బన్, వేటపాలెం, న్యూస్‌టుడే

ఆందోళన వ్యక్తం చేస్తున్న సొసైటీ సభ్యులు

ఓటర్ల జాబితాలో లోపాలున్నాయని ఫిర్యాదు

ఏపీఎల్‌టీడీ స్టాఫ్ కో-ఆపరేటివ్ ఇండస్ట్రియల్ హౌస్ కన్‌స్ట్రక్షన్ సొసైటీ లిమిటెడ్‌కు చెందిన భూముల అన్యాక్రాంతం, బినామీలకు అధ్యక్షుడు తక్కెళ్లపాటి చిన వెంకటేశ్వర్లు రిజిస్ట్రేషన్ చేయించారని, పలు అక్రమాలకు పాల్పడ్డారని సభ్యులు జిల్లా కలెక్టర్‌కు ఫిర్యాదు చేశారు. దీనిపై విచారణ అధికారిని కూడా నియమించారు. ఇంతలో ఎన్నికల నోటిఫికేషన్‌ను సొసైటీ కార్యాలయం వద్ద మంగళవారం అతికించారు. అందులో నామినేషన్లకు 11న ప్రచురణ, 12న పరిశీలన, 13న ఉపసంహరణ, 22న పోలింగ్ జరుగుతుందని పేర్కొన్నారు. దీంతో అక్రమాలను కప్పిపుచ్చేందుకు సొసైటీ ఎన్నికలను అధ్యక్షుడు తెరపైకి తెచ్చారని సభ్యులు ఆందోళన వ్యక్తం చేస్తున్నారు. దీనిపై ఎన్నికల అధికారిగా ఉన్న న్యాయవాదిని బుధవారం కొంతమంది సభ్యులు కలిసి ఓటర్ల జాబితాలో 900 మంది ఉంటే అందులో దాదాపు 200 మంది మృతిచెందిన వారి పేర్లు ఉన్నాయని తెలిపారు.

బైలాలో మార్పులు?.. సొసైటీకి చెందిన ఎన్నికలు ప్రతి ఐదేళ్లకోసారి కో-ఆపరేటివ్ అధికారుల ఆధ్వర్యంలో నిర్వహించాలి. ఎన్నికల నోటిఫికేషన్ నుంచి కొత్తవారిని ఎన్నుకునే వరకు వీరి సమక్షంలోనే ప్రక్రియ జరగాలి. 2005 వరకు ఇలానే జరిగాయని, ఆతర్వాత పరిస్థితుల్లో మార్పులు వచ్చాయని సభ్యులు పేర్కొంటున్నారు. ఆ సమయంలో ప్రస్తుత అధ్యక్షుడు చిన వెంకటేశ్వర్లు డైరెక్టరుగా చేరి, అప్పుడు అధ్యక్షుడిగా ఉన్న ఆర్ మునస్వామి (ఏపీఎల్‌టీడీలో సూపర్ వైజరుగా పనిచేసే)ని పదవి నుంచి తొలగించి ఆ పదవిని చేజిక్కించుకున్నట్లు ఆరోపణలు ఉన్నాయి. అప్పటి నుంచి సొసైటీ భూములను కైవసం చేసుకునేలా పక్కా ప్రణాళికతో తొలుత కొంతమంది సభ్యులకు స్థలాలను రిజిస్ట్రేషన్ చేయించారు. ఆ సమయంలో సభ్యులకు ఎక్కువ స్థలం వేసి తరువాత మరికొంత స్థలాన్ని తనపేరుతో మార్చుకున్నట్లు తన వాదన ఉంది. కో-ఆపరేటివ్ అధికారులను లోబరుచుకుని సొసైటీ మొత్తాన్ని తన చేతిల్లోకి తీసుకుని ఇష్టానుసారంగా బైలాలో మార్పులు తీసుకుని రావడంతో కో-ఆపరేటివ్ అధికారుల సమక్షంలో జరగాల్సిన సొసైటీ ఎన్నికలను ఒక న్యాయవాది సమక్షంలో నిర్వహిస్తున్నారని సభ్యులు వాపోతున్నారు. తన పదవి కాలం ముగుస్తుండటంతో అధ్యక్షుడు గతేడాదిలో భూముల విక్రయంలో సొమ్ము చేసుకున్నారని, ఇప్పటికైనా ఉన్నతాధికారులు స్పందించి విచారణ జరిపి ఆ తర్వాత ఎన్నికల ప్రక్రియ నిలుపుదల చేయాలని సభ్యులు డిమాండ్ చేస్తున్నారు. కో-ఆపరేటివ్ అధికారులతోనే ఎన్నికలు నిర్వహించాలని, కలెక్టర్ కల్పించుకుని న్యాయం చేయాలని సభ్యులు కోరుతున్నారు.

అర్ధాకలితో చదువులు

ప్రభుత్వ పాఠశాలల్లో అందని అల్పాహారం

న్యూస్‌టుడే, పేటేరు (రేపల్లె అర్బన్), వేమూరు

పదోతరగతి వార్షిక పరీక్షలు మార్చి 18 నుంచి ప్రారంభం కానున్నాయి. ఈ తరుణంలో ఉత్తీర్ణత లక్ష్యంగా ప్రభుత్వ పాఠశాలల్లో 100 రోజుల ప్రత్యేక ప్రణాళికను డిసెంబరు 6 నుంచి అమలు చేస్తున్నారు. అందులో భాగంగా ఉదయం 8 నుంచి సాయంత్రం 5 గంటల వరకు విద్యార్థులకు తరగతులు నిర్వహిస్తున్నారు. లక్ష్యం బాగానే ఉన్నా పిల్లలు చాలా వరకు అర్ధాకలితోనే తరగతులకు హాజరవుతున్నారు. ఈ కారణంగా కొందరు చదువుపై దృష్టి సారించలేకపోతున్నారు.

తరగతి గదిలో చదువుకుంటున్న పది విద్యార్థులు

మధ్యాహ్న భోజనంతోనే.. రేపల్లె, వేమూరు, బాపట్ల నియోజకవర్గాల్లో 76 ప్రభుత్వ జడ్పీ ఉన్నత పాఠశాలలున్నాయి. వాటిలో సుమారు 6400 మంది చదువుతున్నారు. వీరిలో ఎక్కువ మంది సమీప గ్రామాల నుంచి సైకిళ్లు, ఆటోల్లో వస్తుంటారు. దాదాపు పేద కుటుంబాలకు చెందిన వారే అధికం. ఉదయం ప్రత్యేక తరగతులకు అల్పాహారం తీసుకోకుండానే వస్తున్నారు. రోజూ సాయంత్రం 4 గంటల నుంచి 5 వరకు స్లిప్‌టెస్టులు రాయాల్సి ఉండగా అర్ధాకలితో ఇబ్బంది పడుతున్నారు. తిరిగి ఇళ్లకు చేరేసరికి రాత్రి అవుతుండటంతో నీరసించిపోతున్నారు. వీరికి పౌష్టికాహారం అందించాలని లేకుంటే ఆ ప్రభావం చదువుపై పడుతుందని వైద్యులు చెబుతున్నారు. ఎగ్జామ్ దెబ్బతిని విద్యార్థులు శారీరకంగా, మానసికంగా ఇబ్బందులకు గురవుతారు. ఇప్పటికైనా ఉన్నతాధికారులు స్పందించి స్థానిక దాతల చేయూత తీసుకుని అల్పాహారం సమకూర్చే చొరవ చూపాలని తల్లిదండ్రులు కోరుతున్నారు.

సమస్య ఉన్నతాధికారుల దృష్టికి

పదో తరగతి విద్యార్థులకు నూరు రోజుల ప్రత్యేక తరగతుల్లో అల్పాహారం అందించేందుకు కృషి చేస్తున్నాం. ఇప్పటి వరకు ప్రభుత్వం నుంచి మెడ్యూల్ విడుదల కాలేదు. పలుచోట్ల ప్రధానోపాధ్యాయులు దాతల సాయంతో అల్పాహారం అందిస్తున్నారు. తల్లిదండ్రుల విజ్ఞప్తి మేరకు సమస్యను ఉన్నతాధికారుల దృష్టికి తీసుకెళ్లి విద్యార్థులకు ఇబ్బందులు లేకుండా చూస్తాం.

- శివబాబు, డిప్యూటీ డీఈవో, బాపట్ల

జాతీయ స్పేస్ సొసైటీ పోటీల్లో ప్రతిభ

బాపట్ల, బాపట్ల వెస్ట్, న్యూస్‌టుడే: జాతీయ స్పేస్ సొసైటీ పోటీల్లో బాపట్ల నారాయణ ఉన్నత పాఠశాల విద్యార్థులు ప్రతిభ చూపారు. పాఠశాలకు చెందిన తొమ్మిదో తరగతి విద్యార్థులు చరణ్ శివ సాయి, రిషికేష్, శశిధర్, గౌతం నందన్ కలిసి రూపొందించిన సెలెస్టియల్ హార్వెస్ట్ ప్రాజెక్టు జాతీయ స్థాయిలో ద్వితీయ స్థానంలో నిలిచింది. పాఠశాలలో బుధవారం నిర్వహించిన కార్యక్రమంలో ప్రతిభ చూపిన విద్యార్థులను ఏజీఎం వెంకటేశ్వర్లు, ఆర్‌ఐ రామకృష్ణ, ప్రిన్సిపల్ భాగ్యరాణి, సమన్వయకర్త తిరుమలరావు, అకడమిక్ డీన్ రవీంద్రబాబు అభినందించారు.

రెండోస్థానంలో నిలిచిన విద్యార్థులు

SBI స్టేట్‌బ్యాంక్ ఆఫ్ ఇండియా

యస్‌యమ్‌ఇ బ్రాంచి, బ్రాంచ్ కోడ్ -06830, డోరు నెం.3-28-1914, జి.సుదక్షిణదేవి కాంప్లెక్స్, 3వ అంతస్తు, క్రోమా షోరూం పైన, బృందావన్ గార్డెన్స్, 3వ లైను, మెయిన్ రోడ్డు, స్పెన్సర్స్ ఎదురు, గుంటూరు-522006, ఫోన్: 0863-2231313. మెయిల్ ఐడి : sbi.06830@sbi.co.in

స్వాధీనత ప్రకటన రూల్ 8(1) (స్థిరాస్థుల కొరకు)

సెక్యూరిటైజేషన్ అండ్ రీకన్‌స్ట్రక్షన్ ఆఫ్ ఫైనాన్షియల్ ఎసెట్స్ అండ్ ఎన్‌ఫోర్స్‌మెంట్ ఆఫ్ సెక్యూరిటీ ఇంటరెస్ట్ యాక్ట్, 2002 (నెం.3 ఆఫ్ 2002) ప్రకారము **స్టేట్ బ్యాంక్ ఆఫ్ ఇండియా, యస్.యమ్.ఇ. బ్రాంచి గుంటూరు, గుంటూరు** యొక్క అధీకృత అధికారి అయిన ఈ దిగువ సంతకందారుడు సెక్యూరిటీ ఇంటరెస్ట్ (ఎన్‌ఫోర్స్‌మెంట్) రూల్సు 2002 నందలి సెక్షన్ 13(12)కు అనుబంధమైన నిబంధన 3 ప్రకారము సంక్రమించిన అధికారములతో **ఋణగ్రహీత : మెస్సర్స్ శశిధర్ గ్రానైట్స్ తరఫున యజమాని: కొమరగిరి సాంబయ్య**, సర్వే నెం.541/2ఎ, 1ఎ2, ఉప్పుమాగులూరు గ్రామపంచాయతీ, బల్లికురవ మండలం, బాపట్ల జిల్లా, ఆంధ్రప్రదేశ్, ఇండియా–523301, **హామీదారు : కొమరగిరి సాంబయ్య, తండ్రి : నరసింహారావు, 10-114బి, కొత్తమల్లాయపాలెం,** ఆంధ్రప్రదేశ్ –523301 వారిని నోటీసులో ఉదహరించబడిన **ది.18-08-2025 నాటికి రూ.3,00,68,356/- (అక్షరాల మూడు కోట్ల అరవై ఎనిమిది వేల మూడు వందల యాభైఆరు రూపాయలు మాత్రము)** ప్లస్ తదుపరి జమకూడు వడ్డీ మరియు ఇతర ఖర్చులు చెల్లించనందున ఈ నోటీసు అందిన 60 రోజులలోగా చెల్లించవలసినదిగా **ది.18-08-2025 న డిమాండ్ నోటీసు జారీచేయబడినది.** నోటీసు రిజిస్టర్డ్ పోస్టుద్వారా పంపడమైనది. **ది.28-01-2026 వరకు రూ.31,57,260/- (అక్షరాల ముప్పైఒక్క లక్షల యాభైఏడు వేల రెండు వందల అరవై రూపాయలు మాత్రము)** చెల్లించడమైనది.కానీ పూర్తిగా చెల్లింపు జరగలేదు.

ఋణగ్రహీత/ హామీదారులు బకాయిసొమ్మును మొత్తం తిరిగి చెల్లించుటలో విఫలమైనందున ఋణగ్రహీతలు, హామీదారులు మరియు సాధారణ ప్రజానీకమునకు నోటీసు ఇచ్చి, ఈ దిగువ సంతకందారుడు సదరు చట్టములోని సెక్షన్ 13 లోని సబ్ సెక్షన్ (4)కు అనుబంధమైన సదరు రూల్స్ నందలి రూలు 8 ప్రకారము **ది.29-01-2026** న దిగువ పేర్కొన్న **ఆస్తిని స్వాధీనత** తీసుకోవడమైనదని ఇందుమూలముగా తెలియజేయడమైనది. ఈ ఆస్తి విషయమై ఎవరు ఎటువంటి లావాదేవీలు జరుపరాదని, ఎటువంటి లావాదేవీలైనా బ్యాంకువారికి చెల్లించవలసిన బకాయిసొమ్ము **ది.29-01-2026 నాటికి రూ.2,91,49,151/- (అక్షరాల రెండు కోట్ల తొంభైఒక్క లక్షల నలభైతొమ్మిది వేల నూట యాభైఒక్క రూపాయలు మాత్రము)** మరియు తదుపరి జమకూడు వడ్డీ, ఖర్చులు మొ॥నవి **స్టేట్ బ్యాంక్ ఆఫ్ ఇండియా, యస్.యమ్.ఇ. బ్రాంచి గుంటూరు, గుంటూరు** వారి ఛార్జీకి లోబడి వుండునని ఇందుమూలముగా ప్రత్యేకించి ఋణగ్రహీతలు మరియు హామీదారులకు మరియు సాధారణ ప్రజానీకాన్ని హెచ్చరించడమైనది. సదరు చట్టంలో సెక్షన్ 13 యొక్క సబ్ సెక్షన్ (8) ప్రకారం ఋణగ్రహీత/ హామీదారులు తనఖా ఆస్తిని గడువులోపల విడిపించుకొనుటకు గాను దృష్టిసారించవలసి ఉన్నది.

ఆస్తుల యొక్క వివరములు

షెడ్యూలు-సి : పార్ట్-1:- చర ఆస్తులు, ప్రస్తుత ఆస్తులు అనగా స్టాక్, పుస్తకములలో రావలసిన అప్పులు, కన్స్యూమబుల్ స్టోర్స్ & స్పేర్స్, ప్లాంట్ & మిషనరీ మొదలగునవి. (షెడ్యూలు బి)

ప్రైమరి : 1) తనఖావుంచబడిన ప్లాంట్ మరియు మిషనరీ వివరములు :

వ.నెం.	మిషనరీ మరియు పరికరములు వివరములు	సప్లయర్ పేరు
1	Electrical Panel Boards & Cables, Motor and water pumps etc.	M/s Pioneer Power Solutions, Ongole
2	Supply of 315 KVA,11 KV/433 V250V, 3 Phase Oil immersed naturally cooled three phase vector Group Dyn 11, 50 HZ double wound, CRGO core,Copper Winding Outdoor type CONDTR top fixed with 17 position OLG Make On Load Tap Changer with RTCC panel,nut and bolt and neoprene continuous gasket arranged generally confirming to IS 2026, latest versions with filling of oil generally as per IS335/1983 (latest version as per specification).	M/s Pioneer Power Solutions, Ongole
3	5 M Ton Capacity EOT Crane Double girder EOT Crane	M/s Orient Engineering Works, Jaipur
4	Automatic Vertical Block Cutting	M/s Orient Engineering Works, Jaipur
5	12 Head Automatic Line Polishing Machine	M/s Lord Krishna Engineering, Bawal
6	60 Tonnes Capacity Double girder Gantry Crane	M/s Orient Engineering Works, Jaipur
7	Rail Line	M/s Orient Engineering Works, Jaipur
8	Segments for 6.5 mm Multi (850B)	M/s Diacore tools Pvt Ltd, Martur
9	Different sizes of saw slots multi blade block cutter	M/s Diacore tools Pvt Ltd, Martur
10	14 Blade Multi Block Cutter	M/s Lord Krishna Engineering, Bawal
11	Shed which include Ground Floor GCI Sheet Roof Store Room, groundwater tank, rail track in the machinery hall, bore well with motor and pipe lines, compound walls barbed wire fencing with posts, rest rooms, CC bed platform and land drainage arrangements and Other Electrical items.	Civil Construction

2) న్యాయసమ్మతంగా తనఖావుంచబడిన లీజు హోల్డ్ హక్కుల.

టైటిల్ డిపాజిటెడ్ యొక్క దస్తావేజు వివరములు :

1) ది.15-12-2022 నాటి మార్టూరు యస్‌ఆర్‌ఒ లో రిజిస్టర్ కాబడిన లీజు దస్తావేజు నెం.5610/2022 ప్రకారం కొండూరి వెంకటకృష్ణ మరియు మెస్సర్స్ శశిధర్ గ్రానైట్స్ మధ్య దాని యజమాని: కొమరగిరి సాంబయ్య ప్రాతినిధ్యం వహించారు.

ఆస్తి షెడ్యూలు :

మార్టూరు యస్‌ఆర్‌ఒ లో ది.15-12-2022 నాటి రిజిస్టర్డ్ విక్రయ దస్తావేజు నెం.5610/2022 ప్రకారం బాపట్ల జిల్లా (పూర్వం ప్రకాశం జిల్లా), బల్లికురవ మండలం, ఉప్పుమాగులూరు గ్రామము, సర్వే నెం.541/2ఎ, 1ఎ2 లో **కొండూరి వెంకటకృష్ణ మరియు మెస్సర్స్ శశిధర్ (గ్రానైట్స్) తరఫున యజమాని: కొమరగిరి సాంబయ్య** మధ్య గల 5130.40 చ॥గ॥ల విస్తీర్ణముగల స్థలము మరియు అందులోని లీజు హోల్డ్ హక్కులు గల ఫ్యాక్టరీ భూమికి సంబంధించి న్యాయసమ్మతంగా తనఖావుంచబడిన యావదాస్తి. **దీనికి హద్దులు: తూర్పు:** మల్లారెడ్డి లీలావతికి చెందిన భూమి హద్దు, **దక్షిణం:** వేమవరం నుండి మల్లాయపాలెం వెళ్ళు రోడ్డు, **పడమర:** కొండూరి నాగపద్మినికి చెందిన భూమి హద్దు, **ఉత్తరం:** అబ్బారెడ్డి అరుణకుమారికి చెందిన భూమి హద్దు.

ప్రదేశం : గుంటూరు, తేది : 29-01-2026 సం/- అధీకృత అధికారి, స్టేట్ బ్యాంక్ ఆఫ్ ఇండియా, యస్‌యమ్‌ఇ బ్రాంచి గుంటూరు, గుంటూరు.

పాఠశాలలో భవిత కేంద్రం వద్దు

ఈపూరు పాలెం (చీరాల గ్రామీణం), న్యూస్‌టుడే: జిల్లాలో ప్రత్యేక అవసరాల పిల్లలకు ప్రత్యేక శ్రద్ధ పెడుతున్నట్లు డీఈవో డి.శ్రీనివాస్ పేర్కొన్నారు. చీరాల మండలం ఈపూరుపాలెం పరిధిలోని పలు పాఠశాలలను ఆయన బుధవారం పరిశీలించారు. ముందుగా కాలువ కట్ట సమీపంలో ఉన్న భావనారుషిపేట ఎంపీపీఎస్ పరిశీలించారు. ఇక్కడ ఉన్న భవిత కేంద్రానికి రెండు అదనపు గదులు మంజూరు కాగా, స్థలం లేదని బాలికోన్నత పాఠశాలలో నిర్మించాలని సిబ్బంది అర్జీ ఇచ్చిన నేపథ్యంలో కేంద్రాన్ని పరిశీలించారు. ఈసందర్భంగా డీఈవో మాట్లాడుతూ ఆటిజం కేంద్రం మంజూరైనా నిబంధనల మేరకు భవిత కేంద్రం బాలికోన్నత పాఠశాలలో ఉండకూడదని పేర్కొన్నారు. సమగ్రశిక్ష ఇంజినీరింగ్ అధికారులు త్వరలో ఈ కేంద్రాన్ని పరిశీలించి కొత్త భవనాలు ఎక్కడ నిర్మించాలో నిర్ణయిస్తారన్నారు. అనంతరం బాలికోన్నత పాఠశాలలోని ఆటిజం కేంద్రాన్ని సందర్శించారు. వీరి వెంట ప్రత్యేక అవసరాల విద్య జిల్లా అధికారి జోత్స్న, ఎంఈవో 2 సుధారాణి, భవిత కేంద్ర సమన్వయకర్త రాజశేఖర్, ఉపాధ్యాయులు ఉన్నారు.

భవిత కేంద్రం పరిశీలిస్తున్న డీఈవో

రసవత్తరంగా ఎడ్ల బల ప్రదర్శన పోటీలు

నాదెండ్ల (చిలకలూరిపేట గ్రామీణ), న్యూస్‌టుడే: నాదెండ్ల సంకుటుంబ విశ్వేశ్వర స్వామి ఆలయ వార్షికోత్సవాన్ని పురస్కరించుకుని జరుగుతున్న జాతీయస్థాయి ఒంగోలు జాతి వృషభాల బల ప్రదర్శన పోటీలు మూడో రోజైన బుధవారం రసవత్తరంగా సాగాయి. న్యూ కేటగిరీ విభాగంలో నిర్వహించిన పోటీల్లో 4783 అడుగుల దూరాన్ని బండ లాగి నాదెండ్ల మండలం ఇర్లపాడుకు చెందిన మంగు రమాదేవి ఎడ్ల జత మొదటి స్థానం, 4507 అడుగుల దూరం లాగి బాపట్ల జిల్లా వేటపాలెంకు చెందిన ఆలోకిట బుల్స్ అత్తోట రామకృష్ణ ఎడ్ల జత, కృష్ణా జిల్లా మంటపాల గ్రామానికి చెందిన మేకా కృష్ణమోహన్‌కు చెందిన ఎడ్ల జత ద్వితీయ, తృతీయస్థానాలు పొందాయి. పోటీలను నిర్వాహకుడు ఎస్.కోటేశ్వరరావు పర్యవేక్షించారు.

బండ లాగుతున్న ఎడ్లు

దాతృత్వం అభినందనీయం

బాపట్ల, న్యూస్‌టుడే: ప్రభుత్వ ఆసుపత్రులు, సంక్షేమ వసతి గృహాల్లో వసతుల మెరుగుకు దాతలు సేవాభావంతో ముందుకు వచ్చి దాతృత్వం చాటడం అభినందనీయమని కలెక్టర్ వినోద్‌కుమార్ అన్నారు. కలెక్టరేట్లో ప్రభుత్వ వైద్యులు, ఆసుపత్రుల యాజమాన్యాలతో బుధవారం నిర్వహించిన సమావేశంలో ఆయన మాట్లాడారు. బాపట్ల సేవా సేతు (bapatla.EL91.com) వెబ్‌సైట్లో ప్రభుత్వ ఆసుపత్రులకు అవసరమైన మౌలిక వసతుల వివరాలు పొందుపరిచినట్లు తెలిపారు. దాతలు వెబ్‌సైట్ ద్వారా అవసరాలు తెలుసుకుని నేరుగా ఆన్‌లైన్ ద్వారా సాయం చేయవచ్చన్నారు. నేరుగా సంబంధిత అధికారులకు సామగ్రి అందజేయవచ్చని చెప్పారు. అందిన వస్తువుల బిల్లులు, వివరాలు తదితర మొత్తం సమాచారం వెబ్‌సైట్లో అప్‌డేట్ చేస్తామన్నారు. చీరాల ఐఎంఏ శాఖ ప్రతినిధులు ప్రింటర్, ఐకాన్ ఆసుపత్రి ఛైర్మన్, వైద్యుడు కొండలరావు సంక్షేమ వసతిగృహాల్లో విద్యార్థులకు దుప్పట్లు అందజేశారు. డీఎంహెచ్‌వో విజయమ్మ, డీసీహెచ్ఎస్ పద్మావతి, ఎన్టీఆర్ ఆరోగ్య సేవ సమన్వయకర్త ప్రవీణ్ తదితరులు పాల్గొన్నారు.

కలెక్టర్ వినోద్‌కుమార్‌కు ప్రింటర్ అందజేస్తున్న చీరాల ఐఎంఏ ప్రతినిధులు

మళ్లీ బరువెక్కిన ఎరువు

అన్నదాతలపై అదనపు భారం

న్యూస్‌టుడే, బాపట్ల, తుమ్మలపాలెం (చెరుకుపల్లి గ్రామీణ)

ఎరువు మళ్లీ బరువెక్కింది. రబీ సీజన్ ప్రారంభమయ్యాక రెండోసారి ధర పెరిగింది. అన్నదాతలపై అదనపు భారం పడనుంది. బస్తాకు రూ.50 నుంచి రూ.250 వరకు పెరగడంతో పెట్టుబడి వ్యయం మరింత పెరగనుందని, ఎకరానికి రూ.వెయ్యి నుంచి రూ.1200 వరకు అదనపు భారం పడుతుందని రైతులు చెబుతున్నారు.

★ బాపట్ల జిల్లాలో రబీ సీజన్లో 3.38 లక్షల ఎకరాల్లో వివిధ పంటలు సాగు చేశారు. పది వేల హెక్టార్లలో ఉద్యానపంటలు పండిస్తున్నారు. మొక్కజొన్న, వరి, మినుము, పొగాకు, కూరగాయలు, పండ్ల తోటలు సాగు చేస్తున్నారు. ఖరీఫ్ కంటే రబీలో ఎరువుల వినియోగం ఎక్కువ. ఎకరానికి 6 నుంచి 10 బస్తాల వరకు వినియోగిస్తారు. వరి, మొక్కజొన్న, కూరగాయలు, అరటి తదితర పంటలకు మిశ్రమ ఎరువుల వినియోగం ఎక్కువగా ఉంటుంది. ఎరువుల లభ్యత బాగానే ఉన్నా ధరల పెంపుతో రైతులు ఇబ్బందులు పడాల్సి వస్తోంది. దేశీయంగా మిశ్రమ ఎరువుల తయారీకి అవసరమైన ముడిసరకు విదేశాల నుంచి దిగుమతి చేసుకోవాల్సి రావడం, అంతర్జాతీయ మార్కెట్లో వీటి ధరలు హెచ్చుగా ఉండటమే ధరల పెరుగుదలకు కారణమని అధికారులు చెబుతున్నారు. దీనిపై జేడీఏ విజయనిర్మల మాట్లాడుతూ ఎంఆర్‌పీకే ఎరువుల విక్రయాలు జరిగేలా చర్యలు తీసుకుంటున్నట్లు తెలిపారు.

ధరల పెరుగుదల ఇలా (రూపాయల్లో)..

ఎరువు	రబీ ప్రారంభంలో	ప్రస్తుతం
14:35:14	1950	2,150
20:20:0.13	1450	1,500
15:15:15	1,590	1,650
16:16:16	1,600	1,675

బెస్ట్ యూనివర్సిటీ మెన్‌గా భార్గవ్

సెయింట్ ఆన్స్‌లో దేహదారుఢ్య పోటీలు

వేటపాలెం: సెయింట్ ఆన్స్ కాలేజ్ ఆఫ్ ఇంజినీరింగ్ అండ్ టెక్నాలజీ కళాశాలలో బుధవారం జేఎన్‌టీయూ కాకినాడ ఆధ్వర్యంలో ఇంటర్ కళాశాలల పురుషుల బెస్ట్ ఫిజిక్ (అత్యుత్తమ దేహదారుఢ్యం) పోటీలు నిర్వహించారు. పోటీలకు తూర్పు, పశ్చిమ గోదావరి, గుంటూరు, ప్రకాశం, కృష్ణా జిల్లాలోని 24 ఇంజినీరింగ్ కళాశాలల నుంచి 50 మంది క్రీడాకారులు పాల్గొన్నారు. వీరిలో బెస్ట్ యూనివర్సిటీ మెన్‌గా విజయవాడ పొట్టి శ్రీరాములు ఇంజినీరింగ్ కళాశాలకు చెందిన భార్గవ్, బెస్ట్ స్ట్రాంగ్ మెన్‌గా సెయింట్ ఆన్స్ కళాశాల విద్యార్థి రాఘవ నిలిచారు. వీరిద్దరిని అంతర్ విశ్వవిద్యాలయాల పోటీలకు ఎంపిక చేసినట్లు యూనివర్సిటీ స్పోర్ట్స్ కౌన్సిల్ ప్రతినిధి డాక్టరు కె.శ్యాంకుమార్ పేర్కొన్నారు. విజేతలను కళాశాల కార్యదర్శి వనమా రామకృష్ణారావు, కరస్పాండెంట్ శ్రీమంతుల లక్ష్మణరావు, అడ్మినిస్ట్రేషన్ డైరెక్టరు వనమా దొర నాగసాయినాథ్, ప్రధానాచార్యుడు కె.జగదీష్, పీడీ అన్నం శ్రీనివాసరావు అభినందించారు.

దేహదారుఢ్యం ప్రదర్శిస్తున్న క్రీడాకారులు

స్వర్ణ బాపట్ల పేరుతో వెబ్‌సైట్

బాపట్ల: మార్చి లోగా ప్రగతి పనులు పూర్తి చేయాలని కలెక్టర్ వినోద్‌కుమార్ అన్నారు. ఎన్‌హెచ్, ఆర్‌అండ్‌బీ అధికారులతో కలెక్టరేట్లో బుధవారం నిర్వహించిన సమావేశంలో ఆయన మాట్లాడారు. త్వరలో స్వర్ణ బాపట్ల పేరుతో ఓ వెబ్‌సైట్‌ను రూపొందిస్తున్నట్లు తెలిపారు. ప్రభుత్వ ఆలోచనలకు తగినట్లుగా అభివృద్ధి లక్ష్యాల సాధనకు అధికారులు చిత్తశుద్ధితో పని చేయాలని పేర్కొన్నారు. సాస్కి పథకం ద్వారా జిల్లాకు రూ.30 కోట్లు మంజూరైనట్లు తెలిపారు. ఆర్‌అండ్‌బీ ఈఈ నళిని, డీఈలు అరుణకుమారి, రాజేష్ పాల్గొన్నారు.

పరిసరాల పరిశుభ్రతతో దోమకాటుకు దూరం

బాపట్ల, న్యూస్‌టుడే: పరిసరాల్లో నీరు నిల్వ ఉండకుండా పరిశుభ్రంగా ఉంచుకుని దోమకాటుకు దూరంగా ఉండాలని జిల్లా మలేరియా అధికారి నాగార్జునరావు అన్నారు. నందిరాజుతోటలో బుధవారం నిర్వహించిన కార్యక్రమంలో తొట్టెల్లో నిల్వ ఉంచిన నీటిని వైద్య ఆరోగ్య సిబ్బందితో కలిసి ఆయన తొలగించారు. నీరు నిల్వ ఉంటే లార్వాలు వృద్ధి చెంది దోమలు పెరిగి వ్యాధులు ప్రబలే అవకాశం ఉందని తెలిపారు. దోమతెరలు వాడాలన్నారు. జ్వర లక్షణాలు ఉంటే సత్వరమే సమీపంలోని ప్రభుత్వ ఆసుపత్రికి వెళ్లి వైద్యుని వద్ద పరీక్ష చేయించుకుని చికిత్స పొందాలని సూచించారు.

తొట్టెలో నిల్వ నీటిని తొలగిస్తున్న సిబ్బంది

EENADU Classifieds

BUSINESS SERVICES

బంగారం బ్యాంకులలో/ ఏ ఇతర ప్రైవేటు సంస్థలలో తాకట్టులో ఉన్నవి విడిపించి ఈరోజు మార్కెట్ ధర ప్రకారం కొనబడును. (స్పాట్ క్యాష్). Ph: 8142292071.

బంగారం కొనబడును. బ్యాంకులలో, ఇతర ప్రైవేట్ సంస్థలలో తాకట్టులో ఉన్న మీ బంగారం విడిపించి అధికధరకు కొనబడును (స్పాట్ క్యాష్). ✆ 87907 41166.

REAL ESTATE

PLOT FOR SALE

INNER RING ROAD

Commercial plot North 100 ft inner ring road 1373 Sq.yds with Bank loan, immediate sale. Call: 9573454266.

VINUKONDA

133 Sq.Yds కేవలం 1,00,000/- మాత్రమే వినుకొండ పల్నాడు జిల్లాలో లిమిటెడ్ ఆఫర్. ఫోన్: 9133574455.

TO LET

TOLET

నాగార్జున యూనివర్శిటీకి ఎదురుగా, NH -16 కి ఆనుకొని ఉన్న గేటెడ్ కమ్యూనిటీ రెయిన్ ట్రీ పార్క్ ద్వారకా కృష్ణలో అన్ని ఆధునిక వసతులు ఉన్న Luxury A Type Triplex Villa (4BHK) East Facing అద్దెకు ఇవ్వబడును.సంప్రదించండి: 9848112678

JOBS

IVY Overseas Hiring Processing Executives With Bachelor Degree, For More Info @ 9966605638, pooja@ivyoverseas.com.

కేఎస్ఆర్ మోటార్స్ తెనాలి యమహా షోరూమ్‌కు అనుభవం కలిగిన సేల్స్ ఎగ్జిక్యూటివ్స్ (M/F) కావలెను. 7396913003.

గుంటూరులో ప్రముఖ హాస్పిటల్ నందు పనిచేయుటకు వైద్య పరిజ్ఞానము గల కంప్యూటర్ ఆపరేటర్ కావలెను. ఫోన్: 99083 38379.

SHO లో పనిచేయుటకు MLT/ DMLT/ B.Sc. MLT/ ANM/ GNM చేసిన వారు కావలెను. శాలరీ 8-10 వేలు. 8 గంటల డ్యూటీ. సంప్ర: SHO 2/1, బ్రాడీపేట, గుంటూరు. 98483 91212.

రేపల్లె-సజ్జావారిపాలెం భారత్ పెట్రోల్ బంకులో పనిచేయుటకు ఆసక్తి కల యువతీ యువకులు కావలెను. పని నేర్పించబడును. + మంచి జీతం. 9246164672.

హరేకృష్ణ హోంకేర్‌లో వృద్ధులను/ పేషంట్స్‌ని/ పిల్లలను చూసుకొనుటకు వర్కర్స్/ నర్సులు కావలెను. ఫ్రీ వసతి, భోజనం. జీ:17k. ✆ 96406 48899, 9848999183.

పాల షాప్ నందు డిగ్రీ చదివి కంప్యూటర్ అనుభవమున్న లేడీ వర్కర్స్ కావలెను. జీ: 12k. మెట్రో ఎదురు, కాకాని రోడ్, గుంటూరు. 98857 94435.

గుంటూరులోని ప్రముఖ హాస్పిటల్‌లో పనిచేయుటకు ఫార్మసిస్టు, నర్సింగ్ స్టాఫ్,రిసెప్షనిస్ట్, (డిగ్రీ చదువుకున్న ఫిమేల్స్ స్టాఫ్ & డ్రైవర్ వీరికి వసతి+జీతం). ✆:7799977855.

మా షాప్‌లో పనిచేయుటకు అప్పి ఆటో డ్రైవర్ కావలెను. లైసెన్స్ తప్పనిసరి సిటీలోని వారికి ప్రాధాన్యత. రామా పెయింట్స్ 3/1 అరండల్‌పేట, GNT. 9347021975.

గమనిక

క్లాసిఫైడ్ ప్రకటనలకు ప్రతిస్పందించే ముందు తగిన రీతిలో క్షుణ్ణంగా విచారించుకోవలసిందిగా పాఠకులకు సూచించడమైనది. ప్రకటనదారు చెబుతున్న లేదా చేసుకుంటున్న క్లెయిములతో ఈ వార్తాపత్రికకు ఏవిధమైన సంబంధం లేదు. ప్రకటనదారులు సరుకుల అమ్మకం లేదా అందించిన సేవల విషయంలో తప్ప, ప్రకటనల ద్వారా ప్రజల నుండి ఎట్టి డబ్బును వసూలు చేయరాదు. డబ్బును వసూలుచేసే ప్రకటనకర్తను బ్లాక్- లిస్టులో ఉంచే మరియు/ లేదా అతనిపై చట్టపరమైన చర్య తీసుకునే హక్కు యాజమాన్యానికి కలదు.

Book your 5 lines Classified Colour Rs.770/- 3Ads Package Rs.1945/-

5 lines Classified B/W Rs.650/- 3Ads Package Rs.1625/-

ప్రకటనపై 5% జి.ఎస్.టి. అదనం

తక్కువ బడ్జెట్‌లో మీ అవసరాలు తీర్చే ఏకైక మార్గం.. ఈనాడు లో ప్రకటన ఇవ్వటం పూర్తి వివరాలకు సంప్రదించండి: 8008510541

ఏయూ బాటలో ఏఎన్‌యూ

ఏఎన్‌యూ, న్యూస్‌టుడే : దూర విద్యా పరీక్షల నిర్వహణలో ఆంధ్రా విశ్వవిద్యాలయం అనుసరించిన విధానాన్ని ఏఎన్‌యూ పాటించేందుకు సన్నాహాలు చేస్తోంది. ఏయూలోని దూర విద్యా కేంద్రం పరీక్షలన్నీ ప్రభుత్వ కళాశాలల్లో నిర్వహిస్తుండగా ఏఎన్‌యూ కూడా అదే బాటలో నడవనుంది. ఈ మేరకు అనుమతి కోసం ఉన్నత విద్యా మండలికి లేఖ రాస్తామని సమన్వయకర్త ఆచార్య రామచంద్రన్ తెలిపారు. పరీక్షలు సజావుగా నిర్వహించాలంటే ప్రభుత్వ కళాశాలలే నయమని.... ఆయన భావించారు. ప్రస్తుతం దూరవిద్యా కేంద్రంలో భారీగా చూచిరాతలు జరగడం, వాటిని నిరోధించేందుకు కేవలం ఒక స్క్వాడ్‌నే అనుమతించడంతో ఈ నిర్ణయం తీసుకున్నట్లు తెలిసింది. ప్రభుత్వ కళాశాలల్లో పరీక్షలు నిర్వహిస్తే అక్కడి అధ్యాపకులే అన్ని చూసుకుంటారని.... కొంతమేర చూచిరాతను అడ్డుకునే అవకాశం ఉందని రామచంద్రన్ చెప్పారు. గుంటూరు గోరంట్లలోని ఓ పరీక్షా కేంద్రంలో చూచిరాతలు జరుగుతున్నట్లు అధికారుల దృష్టికి రావడంతో ప్రత్యేక తనిఖీ బృందాన్ని అక్కడికి పంపించారు. పరీక్షలు సజావుగా సాగాయని అధికారులు తెలిపారు.

ఎంఏ ఆర్ట్స్ మూడు, అయిదో సెమిస్టర్ ఫలితాలు విడుదల

ఏఎన్‌యూ, న్యూస్‌టుడే : ఆచార్య నాగార్జున విశ్వవిద్యాలయంలోని ఆర్ట్స్ కళాశాలలో గతేడాది నవంబరులో నిర్వహించిన ఎంఏ పొలిటికల్ సైన్స్, మహాయానా బుద్ధిజం, ఇంటిగ్రేటెడ్ పబ్లిక్ పాలసీ విభాగం మూడు, అయిదో సెమిస్టర్ పరీక్షల ఫలితాలను సీఈ ఆలపాటి శివప్రసాద్ బుధవారం విడుదల చేశారు. పొలిటికల్ సైన్స్ మూడో సెమిస్టర్‌లో 25 మంది పరీక్ష రాయగా 22 మంది, మహాయానా బుద్ధిజంలో పరీక్ష రాసిన 9 మంది, ఇంటిగ్రేటెడ్ పబ్లిక్ పాలసీ అయిదో సెమిస్టర్‌లో పరీక్ష రాసిన 41 మంది ఉత్తీర్ణులయ్యారని చెప్పారు. జవాబు పత్రాల పునఃమూల్యాంకన కోసం ఈ నెల 12వ తేదీలోపు ఒక్కో పేపర్‌కు రూ.1860 చెల్లించాలని సీఈ సూచించారు.

450 బస్తాల రేషన్ బియ్యం సీజ్

స్వాధీనం చేసుకున్న బియ్యం బస్తాల వద్ద అధికారులు

బాపట్ల, భట్టిప్రోలు, న్యూస్‌టుడే: భట్టిప్రోలు మండలం గొరిగపూడిలోని ఓ ప్రైవేటు గోదాంపై విజిలెన్స్, పౌరసరఫరాల అధికారుల బుధవారం రాత్రి దాడి చేశారు. అక్రమంగా నిల్వ ఉంచిన 450 బస్తాల రేషన్ బియ్యాన్ని స్వాధీనం చేసుకున్నట్లు డీటీ ఓంకార్ తెలిపారు. వీటిని అక్రమంగా నిల్వ చేసిన నాగమల్లేశ్వరరావు, శ్రీనివాసరావుపై కేసు నమోదు చేసినట్లు పేర్కొన్నారు. దాడుల్లో స్థానిక రెవెన్యూ, పౌరసరఫరాల శాఖ అధికారులు పాల్గొన్నారు.

బ్రాయిలర్ ధరలు (కిలో 1కి రూ.లలో)

వెన్‌కాబ్: బ్రాయిలర్ ఫారం లిఫ్టింగ్ ధర - 133, రిటైల్ ధర - 160, చికెన్ విత్‌స్కిన్ - 232, చికెన్ స్కిన్‌లెస్ - 264.

కృష్ణా జిల్లాలో: వెన్‌కాబ్: బ్రాయిలర్ ఫారం లిఫ్టింగ్ ధర -133 రిటైల్ ధర 160 చికెన్ విత్ స్కిన్ - 232 చికెన్ స్కిన్‌లెస్ - 264.

అమరావతి పౌల్ట్రీ ఫార్మర్స్ & ట్రేడర్స్ వెల్ఫేర్ అసోసియేషన్: బ్రాయిలర్ ఫారం లిఫ్టింగ్ ధర - 147, 156, 167 చికెన్ విత్ స్కిన్ - 284 చికెన్ స్కిన్‌లెస్ - 294.

91.9FM Vijayawada ఈఎఫ్ఎమ్ కార్యక్రమాలు

సోమవారం నుంచి శుక్రవారం

కార్యక్రమము	ప్రసార వేళలు
ఉషోదయం	ఉ. 5 - ఉ. 7
ఈ-మార్నింగ్స్	ఉ. 7 - ఉ. 11
నువ్వా నేనా	ఉ. 11 - మ. 2
సత్యభామ	మ. 2 - సా. 5
లైట్ తీస్కో	సా. 5 - రా. 9
సరదాగా కాసేపు	రా. 9 - రా. 12
బ్యాక్ టు బ్యాక్ సాంగ్స్	రా. 12 - తె. 5

/Eenadufm

For Advertising on Eenadu FM Contact 80080 03297

అనుమానాస్పద స్థితిలో బాలుడి మృతి

కారంచేడు, న్యూస్‌టుడే: మండల పరిధిలోని రంగప్పనాయుడుపాలెం పంచాయతీ నందిగుంటపాలెం గ్రామంలో ఓ బాలుడు అనుమానాస్పద స్థితిలో మృతి చెందాడు. పల్లబోతుల రాంబాబు, సువార్త దంపతులకు ఐదేళ్ల దీపికా, రెండేళ్ల రోహిత్ ఉన్నారు. గ్రామంలోని మండల పరిషత్తు పాఠశాలలోని అంగన్‌వాడీ కేంద్రానికి పిల్లలు వెళుతున్నారు. బుధవారం ఆడుకుంటున్న బాలుడు ఏడుస్తుండటంతో అంగన్‌వాడీ కార్యకర్త రమాదేవి, ఆయా నాగమణి పరిశీలించారు. ఎడమకాలి పాదం కింద చిన్నపాటి గాయం ఉండటాన్ని గుర్తించారు. తల్లి వచ్చి రోహిత్‌ను ఇంటికి తీసుకెళ్లారు. తర్వాత ఆసుపత్రికి తరలించగా పరీక్షించిన వైద్యులు అప్పటికే మృతి చెందినట్లు ధ్రువీకరించారు. మృతదేహాన్ని పోస్టుమార్టం నిమిత్తం చీరాల ప్రభుత్వ వైద్యశాలకు తరలించారు. కారంచేడు ఎస్సై ఖాదర్‌బాషా వైద్యశాలకు చేరుకుని వివరాలు సేకరించారు. విషపురుగు కాటువేయడంతో చిన్నారి మృతి చెందాడా? ఇతర కారణమా? అన్నది నివేదిక ఆధారంగా తెలుస్తుందని చెప్పారు.

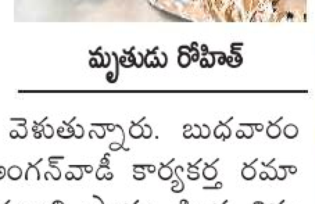

మృతుడు రోహిత్

ఈనాడు

దినపత్రికలో అన్ని రకాల ప్రకటనల (అడ్వర్టైజ్‌మెంట్స్) కొరకు

Cell: 80085 10541

ఈనాడు పత్రిక కోసం సంప్రదించండి

Cell: 80085 14589

బాపట్ల

•బాపట్ల •రేపల్లె •వేమూరు

క్షయ వ్యాధిపై అవగాహన అవసరం

అవగాహన కల్పిస్తున్న టీబీ నివారణ సమన్వయకర్త తన్నీరు, సోమ్లానాయక్

కొల్లూరు, న్యూస్‌టుడే: ప్రజలు క్షయ వ్యాధిపై అవగాహన పెంపొందించుకోవాలని టీబీ నివారణ రాష్ట్ర సమన్వయకర్త తన్నీరు తెలిపారు. ప్రధానమంత్రి టీబీ ముక్త భారత్ అభియాన్‌పై కొల్లూరు ప్రాథమిక ఆరోగ్య కేంద్రంలో రోగులకు బుధవారం అవగాహన కల్పించారు. స్థానిక కుటుంబాలను కలసి ఆరోగ్య పరిస్థితులు తెలుసుకున్నారు. కార్యక్రమంలో డిప్యూటీ డీఎంఅండ్‌హెచ్‌వో సోమ్లానాయక్, వైద్య సిబ్బంది తదితరులు పాల్గొన్నారు.

కొల్లూరులో జాబ్ మేళా

కొల్లూరు, న్యూస్‌టుడే: జిల్లా నైపుణ్యాభివృద్ధి సంస్థ, ఎమ్మెల్యే ఆనందబాబు ఆధ్వర్యంలో కొల్లూరులోని జూనియర్ కళాశాల ఆవరణలో గురువారం జాబ్ మేళా ఏర్పాటు చేసినట్లు ఆ సంస్థ ప్రతినిధులు తెలిపారు. నియోజకవర్గంలోని నిరుద్యోగులు ఈ అవకాశాన్ని సద్వినియోగం చేసుకోవాలని కోరారు. మేళాలో ఐటీ, ఫార్మా, హెల్త్‌కేర్ తదితర రంగాల్లో ఉద్యోగ అవకాశాలు కల్పించడం జరుగుతుందని చెప్పారు. పదో తరగతి, ఐటీఐ, ఇంటర్, డిగ్రీ, డిప్లొమా, ఇంజినీరింగ్ తదితర విద్యార్హతలు కలిగిన వారు సంబంధిత ధ్రువపత్రాలతో హాజరు కావాలని సూచించారు.

అప్రమత్తతతోనే క్యాన్సర్ నివారణ

వేమూరు, న్యూస్‌టుడే: క్యాన్సర్ విషయంలో ప్రజలు అప్రమత్తంగా ఉండాలని వేమూరు సామాజిక వైద్యశాల వైద్యాధికారిణి జరీనా పర్వీన్ పేర్కొన్నారు. స్థానిక వైద్యశాలలో క్యాన్సర్ వారిపై బుధవారం అవగాహన సదస్సు నిర్వహించారు.

మేమున్నాం.. మీకు తోడుగా.. 10 AM to 1 PM

బాపట్ల : 80085 73141, రేపల్లె : 80085 73136, వేమూరు: 91107 83738

? అడవులదీవి నుంచి కొత్తపాలెం, గన్నవరపల్లి వెళ్లే మార్గాల్లో గ్రామం నుంచి సేకరించిన చెత్తను రోడ్డు పక్కనే వేస్తున్నారు. **-శ్రీనివాసరావు, అడవులదీవి** ✔ ఇటీవల తిరునాళ్ల సందర్భంగా చెత్త పడేశారు. సిబ్బందిని పంపి చెత్త తొలగించే ఏర్పాటు చేస్తాం. **-సిరాజ్, పంచాయతీ కార్యదర్శి, అడవులదీవి** –న్యూస్‌టుడే, నిజాంపట్నం

? రేపల్లె 2, 8, 26 వార్డుల్లో పలుచోట్ల వీధిదీపాలు వెలగడం లేదు. రాత్రివేళ రాకపోకలకు ఇబ్బంది పడుతున్నాం. **-రాజేష్, దుర్గారావు, బాబూరావు** ✔ వెంటనే వెలగని దీపాలు గుర్తించి ఏర్పాటు చేసేలా చర్యలు చేపడతాం. **-శామ్యూల్, మున్సిపల్ ఏఈ రేపల్లె** –న్యూస్‌టుడే, రేపల్లె అర్బన్

? చందోలు పంచాయతీ పరిధిలోని సైదా వీధిలో రహదారిపైకి ముళ్ల పొదలు రావటంతో వాహనదారులు, ప్రజలు ఇబ్బందులు పడుతున్నారు. **- రసూల్, చందోలు** ✔ పరిశీలించి ముళ్ల పొదలు తొలగించి ఇబ్బంది లేకుండా చేస్తాం. **- సుజాత, కార్యదర్శి, చందోలు** –న్యూస్‌టుడే పిట్టలవానిపాలెం

స్పందన: పిచ్చిమొక్కల తొలగింపు.. **రేపల్లె అర్బన్:** రేపల్లె మండలం పేటేరు రైస్ మిల్లు సమీపంలోని వాటర్ ట్యాంకు ప్రాంగణంలో పిచ్చిమొక్కలు పెరిగి విషపురుగులకు నిలయంగా మారింది. సమస్యను ఈనెల 4న మేమున్నాం.. మీకు తోడుగా శీర్షికన ఈనాడు అధికారుల దృష్టికి తీసుకెళ్లింది. స్పందించిన పంచాయతీ కార్యదర్శి బొర్రా ప్రసాద్ బుధవారం కార్మికులను పంపి పిచ్చి మొక్కలు తొలగింపజేశారు.

✦ రేపల్లె 13, 16 వార్డుల్లో పలు చోట్ల వీధిదీపాలు వెలగడం లేదు. మేమున్నాం..మీకు తోడుగా శీర్షికనక ఈనెల 4న సమస్యను ఈనాడు అధికారుల దృష్టికి తీసుకెళ్లింది. స్పందించిన మున్సిపల్ ఏఈ శామ్యూల్ కార్మికులను పంపి 8 స్తంభాలకు దీపాలు ఏర్పాటు చేసేలా చర్యలు తీసుకున్నారు.

చదువులో రాణిస్తూ.. ఆటల్లో సత్తా చాటుతూ..

సాధన చేస్తే అనుకున్నది సాధించవచ్చు. పట్టుదలతో లక్ష్యం చేరవచ్చు. గ్రామీణ విద్యార్థులు ఆ తరగతిలో చేరిన నాటినుంచి చదువుతో పాటు క్రీడల్లోనూ రాణిస్తున్నారు. మండలంలోని ఖాజీపాలెం జిల్లా పరిషత్తు ఉన్నత పాఠశాల విద్యార్థినులు అథ్లెటిక్స్, ఖోఖో, వాలీబాల్ పోటీల్లో సత్తాచాటుతున్నారు. తల్లిదండ్రుల ప్రోత్సాహం, పీడీ కరిముల్లా శిక్షణ మెలకువలతో మండల, జిల్లా, రాష్ట్రస్థాయి పోటీల్లో ప్రతిభ కనబరుస్తున్నారు. **- న్యూస్‌టుడే, ఖాజీపాలెం (పిట్టలవానిపాలెం)**

క్రీడలంటే మక్కువతో..

భూజీపాలెం పంచాయతీ కొప్పులవారిపాలెం గ్రామానికి చెందిన **మధుప్రియ** తొమ్మిదో తరగతి చదువుతోంది. విద్యార్థినికి క్రీడలపై ఆసక్తి ఉండటంతో తల్లిదండ్రులు ప్రోత్సహిస్తున్నారు. చదువులోనూ రాణిస్తోంది. మండల, నియోజకవర్గ, జిల్లా స్థాయిలో అథ్లెటిక్స్‌లో 400 మీటర్లు, 400 మీటర్ల రిలే, 3కి.మీ పరుగు పందెం, ఖోఖోలో ప్రతిభ చూపి పతకాలు సాధించింది. ఆచార్య నాగార్జున విశ్వవిద్యాలయంలో నిర్వహించిన సబ్ జూనియర్ అథ్లెటిక్స్ పోటీల్లోనూ సత్తాచాటింది. వినుకొండలో జరిగిన రాష్ట్రస్థాయి అథ్లెటిక్స్ పరుగు పందెంలో ఉమ్మడి గుంటూరు జిల్లా జట్టుకు ప్రాతినిధ్యం వహించి ప్రతిభ చాటింది.

నిత్య సాధనతో..

మండేవారిపాలెంకి చెందిన **కల్పన** ఎనిమిదో తరగతి చదువుతోంది. బాలికల అండర్-17 విభాగం అథ్లెటిక్స్ జిల్లా, రాష్ట్రస్థాయి పోటీల్లో ప్రతిభ కనబరిచింది. గత ఏడాది శ్రీకాకుళంలో జరిగిన 1500, 3000 మీటర్ల పరుగు పందెంలో ద్వితీయ స్థానం సాధించింది. వినుకొండలో జరిగిన రాష్ట్రస్థాయి అథ్లెటిక్స్ పోటీల్లో ఉమ్మడి గుంటూరు జిల్లా జట్టుకు ప్రాతినిధ్యం వహించింది. ఖోఖోలో మండల, జోనల్, జిల్లా స్థాయి పోటీల్లో సత్తా చాటింది. సీనియర్ క్రీడాకారులను ఆదర్శంగా తీసుకుని రాష్ట్ర, జాతీయ స్థాయిలో రాణించడమే లక్ష్యమని చెబుతోంది.

జాతీయ స్థాయికి ఎదగాలని

కర్లపాలెం మండలం దమ్మన వారిపాలెం గ్రామానికి చెందిన **హేమశ్రీ** తొమ్మిదో తరగతి చదువుతోంది. బాలిక చిన్నప్పటి నుంచి వాలీబాల్, పరుగు పందెంలో మెలకువలు నేర్చుకుంది. పీడీ కరీముల్లా సూచనలతో బాలికల అండర్-14 విభాగం వాలీబాల్ పోటీల్లో జిల్లా స్థాయిలో ప్రతిభ కనబరిచింది. నెల్లూరులో జరిగిన రాష్ట్రస్థాయి పోటీల్లో ఉమ్మడి గుంటూరు జిల్లా జట్టుకు ప్రాతినిధ్యం వహించి అద్భుత ప్రతిభ కనబరిచింది. భవిష్యత్తులో జాతీయ స్థాయి క్రీడాకారిణిగా రాణించి ప్రభుత్వ ఉద్యోగం సాధిస్తానని ధీమా వ్యక్తం చేస్తోంది.

సీఎం సహాయనిధి మంజూరు పత్రాల అందజేత

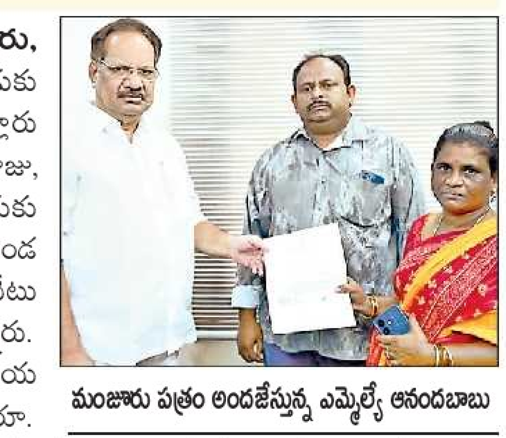
మంజూరు పత్రం అందజేస్తున్న ఎమ్మెల్యే ఆనందబాబు

చుండూరు, అమృతలూరు, కొల్లూరు, న్యూస్‌టుడే: చుండూరు మండలం ఆలపాడుకు చెందిన రాతంశెట్టి వెంకటేశ్వరరావు, కొల్లూరు మండలం ఈపూరుకు చెందిన ఎన్.డేవిడ్‌రాజు, అమృతలూరు మండలం అమృతలూరుకు చెందిన కొమిరె దోరకానాథ్, దేవరకొండ మంగమ్మ అనారోగ్యంతో బాధపడుతూ ప్రైవేటు వైద్యశాలల్లో శస్త్ర చికిత్స చేయించుకున్నారు. వైద్యఖర్చుల నిమిత్తం ముఖ్యమంత్రి సహాయ నిధికి దరఖాస్తు చేసుకోగా వీరందరికి కలిపి రూ. 10.6 లక్షల సహాయం మంజూరైంది. ఆయా సంబంధించిన పత్రాలను ఎమ్మెల్యే ఆనందబాబు గుంటూరులోని తన నివాసంలో బాధిత కుటుంబాలకు అందజేశారు.

సమస్యల సత్వర పరిష్కారానికి కృషి

అర్జీ పరిశీలిస్తున్న ఎమ్మెల్యే నరేంద్రవర్మ

బాపట్ల, న్యూస్‌టుడే: ప్రజా సమస్యల సత్వర పరిష్కారానికి చిత్తశుద్ధితో కృషి చేస్తున్నట్లు ఎమ్మెల్యే వేగేశన నరేంద్రవర్మ అన్నారు. పీ-4 కార్యాలయంలో బుధవారం నిర్వహించిన ప్రజా దర్బార్‌లో ప్రజల నుంచి అర్జీలు తీసుకున్నారు. ఆయన మాట్లాడుతూ అర్హులందరికీ పింఛన్లు అందజేస్తున్నామన్నారు. రెవెన్యూ సమస్యలపై ప్రత్యేక దృష్టి సారించి పని చేస్తున్నట్లు చెప్పారు.

రహదారుల నిర్మాణానికి రూ.2.81 కోట్ల నిధులు.. నియోజకవర్గంలో రెండు రోడ్ల నిర్మాణానికి ప్రభుత్వం రూ.2.81 కోట్ల నిధులు మంజూరు చేసిందని ఎమ్మెల్యే వేగేశన నరేంద్ర వర్మ తెలిపారు. పేరలి వయా తుమ్మలపల్లి పేర్లమ్మ ఆలయం వరకు రహదారి నిర్మాణానికి రూ.2 కోట్లు, మురిపూడి ఎస్సీ కాలనీ రోడ్డుకు రూ. 81 లక్షలు కేటాయించినట్లు పేర్కొన్నారు. త్వరలో టెండర్ల ప్రక్రియ పూర్తయి నిర్మాణ పనులు ప్రారంభించనున్నట్లు చెప్పారు.

లక్ష్మీతిరుపతమ్మ ఆలయంలో హోమం

బాపట్ల టౌన్, న్యూస్‌టుడే: మండల పరిధిలోని పడమర పిన్నిబోయినవారిపాలెం లక్ష్మీతిరుపతమ్మ దేవస్థానంలో అమ్మవారి కల్యాణ మహోత్సవం సందర్భంగా గురువారం భక్తిశ్రద్ధలతో హోమం నిర్వహించారు. ఆలయ పూజారి కోటేశ్వరరావు హోమం నిర్వహించగా వెంకన్నబాబు, శ్రీలక్ష్మీ, నాగయ్య వాణి దంపతులు పూజల్లో పాల్గొన్నారు. తొలుత అమ్మవారికి విశేషపూజలు నిర్వహించి తీర్థప్రసాదాలు అందుకున్నారు.

రైతులకు యూరియా కష్టాలు

జంపనిలో క్యూలో నిలబడిన రైతులు

పెరవలి (వేమూరు), న్యూస్‌టుడే: యూరియా కోసం అన్నదాతలు అవస్థలు పడుతున్నారు. రైతుల అవసరం మేరకు అందడం లేదని ఆరోపిస్తున్నారు. సొసైటీలకు గాని, రైతుసేవా కేంద్రాలకుగాని సరకు వచ్చిందని తెలిస్తే క్యూ కడుతున్నారు. మొక్కజొన్న, తెల్లజొన్న పంటకు వేసేందుకు సరిపడా యూరియా సరఫరా కావడం లేదని చెబుతున్నారు. వేమూరు మండలంలో 22 వేల ఎకరాల సాగుభూమి ఉండగా ఇందులో 21 వేల ఎకరాల్లో మొక్కజొన్న, తెల్లజొన్న సాగవుతోంది. అయితే రైతులు ఎకరాకు 250 కిలోల నుంచి 300 కిలోల వరకు యూరియా వాడుతున్నారు. ఆ మేరకు రైతులకు యూరియా అందడం లేదని వాపోతున్నారు. మండల పరిధిలోని జంపనిలో 4500 ఎకరాల్లో మొక్కజొన్న, తెల్లజొన్న సాగవుతుంటే ఇక్కడికి కేవలం 120 టన్నుల యూరియా మాత్రమే వచ్చిందని, దీంతో ఇక్కడ రైతులు యూరియా కోసం ఇతర ప్రాంతాలకు వెళ్లాల్సి వస్తుందని ఆవేదన వ్యక్తం చేస్తున్నారు. ఇప్పటికైనా అధికారులు చొరవ తీసుకుని రైతుల అవసరం మేరకు యూరియా సరఫరా చేయాలని కోరుతున్నారు. ఈ విషయమై ఏవో ప్రేమ్‌సాగర్‌ను వివరణ కోరగా సమస్యను ఉన్నతాధికారుల దృష్టికి తీసుకువెళ్లి పరిష్కారమయ్యేలా చూస్తానని సమాధానం ఇచ్చారు.

18 ఏళ్ల వరకు చదువు కొనసాగాలి

అమృతలూరు, న్యూస్‌టుడే: మిషన్ వాత్సల్య పథకం కింద ఎంపికైన పిల్లలు 18ఏళ్ల వరకు ప్రభుత్వ పాఠశాలల్లో చదువు కొనసాగించాలని సీడీపీవో లక్ష్మీదేవి అన్నారు. మండల ప్రజా పరిషత్తు కార్యాలయంలో బుధవారం లబ్ధిదారులకు జరిగిన అవగాహన సమావేశంలో ఆమె మాట్లాడుతూ చిన్న వయసులో వివాహం చేయరాదని పేర్కొన్నారు. ఆడపిల్లకు 18, మగపిల్లలకు 21ఏళ్ల తర్వాత మాత్రమే వివాహాలు చేయాలని సూచించారు. 'బాల్య వివాహ రహిత ఆంధ్రప్రదేశ్' గోడపత్రికలు ఆవిష్కరించారు. అనంతరం గ్రామంలో ప్రదర్శన జరిపారు. ఐసీడీఎస్ పర్యవేక్షకులు పాల్గొన్నారు.

గోడపత్రికలు ఆవిష్కరిస్తున్న సీడీపీవో లక్ష్మీదేవి తదితరులు

రక్షణ గోడలు ఏర్పాటు

ఈనాడు కథనానికి స్పందన

ఖాజీపాలెం(పిట్టలవానిపాలెం), న్యూస్‌టుడే: పిట్టలవానిపాలెం నుంచి ఖాజీపాలెం వెళ్లే రహదారికి పశ్చిమ ఛానల్‌పై ఉన్న వంతెనకు రెండు వైపులా రక్షణ గోడలు విరిగిపోయి ప్రమాదభరితంగా ఉంది. కనీసం ప్రమాద సూచికలు లేకపోవడంతో వాహనదారులు తరుచు ప్రమాదాలకు గురవుతున్నారు. ఈ విషయాన్ని 'ఈనాడు'లో వరుస కథనాలు ప్రచురితమయ్యాయి. స్పందించిన ఆర్అండ్‌బీ ఏఈ గోగినేని శ్రీనివాసరావు వంతెనకు రెండు వైపుల గోడలు నిర్మింపజేశారు.

గోవాడ శివాలయం హుండీ లెక్కింపు

గోవాడ, (అమృతలూరు), న్యూస్‌టుడే: గోవాడ శైవక్షేత్రంలో మహాశివరాత్రి సందర్భంగా గతేడాది పండగ తర్వాత నుంచి ఇప్పటి వరకు కానుకల ద్వారా అందిన నగదును లెక్కించారు. రూ. 4,70,918 సమకూరినట్లు ఈవో విరల్ శ్రీనివాస్‌వర్మ తెలిపారు. కమిటీ ఛైర్మన్ పావులూరి రమేష్, దేవాదాయ శాఖ ఇన్‌స్పెక్టర్ వెంకటేశ్వరావు, కమిటీ సభ్యులు పాల్గొన్నారు.

వంద రోజుల ప్రణాళిక అమలు పరిశీలన

అల్లూరు (పిట్టలవానిపాలెం), న్యూస్‌టుడే: పదో తరగతి పరీక్షల్లో మెరుగైన ఫలితాలు సాధించేలా ఉపాధ్యాయులు విద్యార్థులను తీర్చిదిద్దాలని డీవైఈవో శివబాబు అన్నారు. బుధవారం ఆయన మండలంలోని అల్లూరు జిల్లా పరిషత్తు ఉన్నత పాఠశాలను తనిఖీ చేశారు. పదో తరగతి వందరోజుల కార్యాచరణ ప్రణాళిక అమలు పరిశీలించారు. ప్రత్యేక తరగతులకు హాజరు కాని విద్యార్థులను తీసుకొచ్చేందుకు వారి తల్లిదండ్రులతో మాట్లాడాలని సూచించారు. పాఠశాలలో డొక్కా సీతమ్మ మధ్యాహ్న భోజన పథకం అమలు పరిశీలించి నాణ్యతలో రాజీ పడొద్దన్నారు.

హోమియో వైద్యశాల భవనం నిరుపయోగం

మండలంలోని కనగాల పీహెచ్‌సీ ఆవరణలోని హోమియో వైద్యశాల భవనం నిరుపయోగంగా మారింది. ఏళ్లుగా ఇక్కడ సేవలు నిలిచిపోయాయి. వైద్యుడు బదిలీపై వెళ్లడంతో వైద్యశాల మూతపడింది. దాదాపు పదేళ్ల నుంచి ఇక్కడ సేవలు కరవయ్యాయి. వైద్యశాల భవనంలో సామగ్రి పాడవుతున్నాయి. ఉపయోగించకపోవడంతో భవనం శిథిలమవుతోంది. వైద్యుడ్ని నియమించాలని, లేదంటే భవనాన్ని దేనికైనా ఉపయోగించాలని ప్రజలు కోరుతున్నారు. **-న్యూస్‌టుడే, కనగాల (చెరుకుపల్లి గ్రామీణ)**

కూలేవరకు పట్టించుకోరా

మండల పరిధిలోని వెదుళ్లపల్లి మరుప్రోలువారిపాలెం రోడ్డులో విద్యుత్తు స్తంభం కూలేందుకు సిద్ధంగా ఉంది. రహదారి పక్కనే ఉండటంతో ప్రయాణికులు ఆందోళన చెందుతున్నారు. స్తంభం తీగలపై ఆధారపడి నిలబడింది. విద్యుత్తు సిబ్బంది స్తంభాన్ని నిలబెట్టాలని హనుమాన్ నగర్, పోతురాజు కొత్తపాలెం గ్రామస్థులు కోరుతున్నారు. ఈ విషయమై బాపట్ల రూరల్ విద్యుత్తు ఏఈ కోటేశ్వరరావు మాట్లాడుతూ సిబ్బందితో వెంటనే స్తంభానికి మరమ్మతులు చేసేలా చర్యలు తీసుకుంటామని తెలిపారు. **-న్యూస్‌టుడే, బాపట్ల టౌన్**

అవగాహనతో మెలుగు.. క్యాన్సర్‌ను జయించు

రేపల్లె అర్బన్, న్యూస్‌టుడే

మాట్లాడుతున్న వైద్యుడు చైతన్యతేజ, సదస్సులో పాల్గొన్న విద్యార్థులు

ఒకప్పుడు క్యాన్సర్ వచ్చిందని తెలిస్తే ఇక జీవితం ముగిసినట్లేనని ఆందోళన పడేవారు. ముందస్తు అవగాహన కలిగి ఉంటే సులభంగా ఈ మహమ్మారి నుంచి బయటపడొచ్చని వైద్యులు సూచిస్తున్నారు. చిన్నచిన్న పరీక్షలతో అది ఏ దశలో ఉందో గుర్తించి సకాలంలో సరైన చికిత్స పొందితే మంచి ఫలితాలు ఉంటాయంటున్నారు. రేపల్లె అనగాని భగవంతరావు ప్రభుత్వ డిగ్రీ కళాశాలలో ఈనాడు-ఈటీవీ ఆధ్వర్యంలో బుధవారం ప్రపంచ క్యాన్సర్ దినోత్సవాన్ని పురస్కరించుకుని అవగాహన సదస్సు నిర్వహించారు. స్థానిక ప్రభుత్వ వైద్యశాల వైద్యుడు అన్నం చైతన్య తేజ మాట్లాడుతూ క్రమంగా మారిన జీవన శైలి, ఆహార అలవాట్లే క్యాన్సర్‌కు కారణమన్నారు. మహిళల్లో రొమ్ము, గర్భాశయ, ఊపిరితిత్తుల్లో క్యాన్సర్ వస్తుందని తెలిపారు. శరీరంలో గడ్డలు ఏర్పడితే క్యాన్సర్ అని ఆందోళన చెందకూడదని, అన్ని గడ్డలు క్యాన్సర్ క్యాన్సర్‌కు సంబంధించినవి కావని పరీక్షల ద్వారా నిర్ధారించుకోవచ్చన్నారు. యువకులు ఖైనీ, గుట్కా, పొగాకు ఉత్పత్తులు, మద్యపానానికి దూరంగా ఉండి ఆరోగ్యకరమైన ఆహారంతో పాటు ప్రతిరోజూ వ్యాయామం చేయాలని సూచించారు. జంక్ ఫుడ్‌కు దూరంగా ఉండాలని రంగులతో తయారు చేసిన ఆహార పదార్థాలు తినకూడదని తెలిపారు. బరువు తగ్గడం, దగ్గు తగ్గకపోవడం, దగ్గినప్పుడు రక్తం పడడం, నోట్లో ఏర్పడిన పుండ్లు మానకపోతే వైద్యులను సంప్రదించాలని సూచించారు. క్యాన్సర్ కారకాలు, రాకుండా తీసుకోవాల్సిన, వస్తే గుర్తించడం ఎలా నయం చేసే పద్ధతులు ఆరుష్ పిల్లల వైద్యనిపుణుడు అశోక్ వివరించారు. ప్రభుత్వం, స్వచ్ఛంద సంస్థల ఆధ్వర్యంలో అందజేసే క్యాన్సర్ నివారణ టీకాలు వేయించుకోవాలని తెలిపారు. ప్రతిఒక్కరూ రోజూ 20 నుంచి 30 నిమిషాలపాటు వ్యాయామం చేయాలని కోరారు. ఈ విషయాలు, కుటుంబ సభ్యులకు, బంధువులు, స్నేహితులు, పరిసర ప్రాంతవాసులకు తెలియజేయాలని చెప్పారు. ఈనాడు యాజమాన్యం ఏర్పాటు చేస్తున్న ఇలాంటి కార్యక్రమాలు విద్యార్థులకు ఎంతో ఉపయోగకరమన్నారు. వైస్ ప్రిన్సిపల్ సుభాషిణి, ఎన్ఎస్ఎస్ యూనిట్ అధికారి దాసు, అధ్యాపకుడు బి. కోటేశ్వరరావు మాట్లాడారు.

పగుళ్లిచ్చి.. ప్రమాదకరంగా మారి

మండలంలోని సంగుపాలెం నుంచి కోమలి వెళ్లే సీసీ రోడ్డు బీటలు వారి ప్రమాదకరంగా మారింది. సుమారు పదేళ్ల క్రితం నిర్మించిన ఈ రోడ్డు పేరమ్మ చెరువు పక్కన ఉండటంతో ఎక్కడికక్కడ పెద్దపెద్ద పగుళ్లు ఏర్పడ్డాయి. అటుగా వెళ్లే వారు ఆదమరిస్తే ప్రమాదాల బారిన పడాల్సిందే. అధికారులు స్పందించి మరమ్మతులు చేపట్టాలని ప్రజలు కోరుతున్నారు. **-న్యూస్‌టుడే, పిట్టలవానిపాలెం**

తుపాను భవనంలో అసాంఘిక కార్యక్రమాలు

భవనంలో మందు సీసాలు

తూర్పు బాపట్ల పంచాయతీ హైదరపేట తుపాను భవనం అసాంఘిక కార్యకలాపాలకు అడ్డాగా మారింది. భవనంలో రాత్రుళ్లు మందుబాబులు చేరి తాగుతున్నట్లు గ్రామస్థులు తెలిపారు. భవనం గదుల్లో మలమూత్రాలతో దుర్వాసన వెదజల్లుతోంది. భవనానికి కొద్దిపాటి మరమ్మతులు నిర్వహిస్తే ఉపయోగించుకోవచ్చని స్థానికులు చెబుతున్నారు. ఈ విషయమై ఎంపీడీవో బి.బాబురావు మాట్లాడుతూ తుపాను భవనానికి మరమ్మతులు చేపట్టేందుకు నిధులు లేవని, నిధుల సర్దుబాటు బట్టి మరమ్మతులు నిర్వహించేలా చర్యలు తీసుకుంటామన్నారు. **-న్యూస్‌టుడే, బాపట్ల టౌన్**

అవీ ఇవీ

డ్వాక్రా లెక్కలు.. ఇక పక్కా

మంతెనవారిపాలెం (పిట్టలవానిపాలెం), న్యూస్‌టుడే: డ్వాక్రా సంఘాల ఆర్థిక లావాదేవీలను పారదర్శకం చేసేందుకు ప్రభుత్వం మన సంఘం- మన లెక్కలు పథకం ప్రవేశపెట్టిందని వెలుగు మండల ఏపీఎం చిన్నయ్య అన్నారు. ఈ మేరకు మంతెనవారిపాలెం మహిళలకు బుధవారం అవగాహన కల్పించారు. ప్రభుత్వం ఉమెన్ పవర్ యాప్ అందుబాటులోకి తీసుకొచ్చిందని, డ్వాక్రా సభ్యులు డౌన్‌లోడ్ చేసుకుని తమ సంఘానికి సంబంధించిన ఆర్థిక లావాదేవీలను పరిశీలించుకోవచ్చని తెలిపారు. ఆర్థిక అవకతవకలను పూర్తిగా నియంత్రించాలన్న లక్ష్యంగా ప్రభుత్వం యాప్‌ను అందుబాటులోకి తెచ్చిందని, సద్వినియోగం చేసుకోవాలని సూచించారు. అనంతరం ప్రదర్శన నిర్వహించారు.

తిరుమల లడ్డూ కల్తీ పాపం వైకాపాదే

బాపట్ల, న్యూస్‌టుడే: పవిత్రమైన తిరుమల శ్రీవారి లడ్డూ ప్రసాదాన్ని కల్తీ నెయ్యితో తయారు చేయించిన పాపం వైకాపాదేనని జనసేన నియోజకవర్గ సమన్వయకర్త నామన శివనారాయణ ధ్వజమెత్తారు. జనసేన కార్యాలయంలో ఆయన బుధవారం మాట్లాడుతూ వైకాపా పాలనలో లడ్డూ తయారీకి కల్తీ నెయ్యి వాడిన విషయం నూరు శాతం వాస్తవమన్నారు. సిట్ దర్యాప్తులోను అదే తేలిందన్నారు. కోట్లాది మంది శ్రీవారి భక్తుల మనోభావాలతో ఆడుకున్న వైకాపా నేతలు తగిన ఫలితం తప్పక అనుభవిస్తారన్నారు.

భట్టిప్రోలు: తిరుమల లడ్డూ ప్రసాదంలో కల్తీకి పాల్పడిన నిందితులను అరెస్టు చేయాలని సీఎం చంద్రబాబు, డీ. సీఎం పవన్ కల్యాణ్‌కు బహిరంగంగా లేఖ రాసినట్లు కాపు పొలిటికల్ జేఏసీ ఛైర్మన్ శ్రీనివాసరావు తెలిపారు.

పందులను కట్టడి చేయండి

రేపల్లె అర్బన్, న్యూస్‌టుడే: రేపల్లె మున్సిపల్ కార్యాలయంలో బుధవారం పందుల పెంపకందారుల సమావేశం నిర్వహించారు. పందులు బహిరంగ ప్రాంతాలు, రహదారులపై సంచరించడం వల్ల ప్రజలు అసౌకర్యానికి గురవుతున్నారని కమిషనర్ సాంబశివరావు తెలిపారు. ప్రజల నుంచి ఫిర్యాదులు వస్తున్నాయని కట్టడి చేసుకోవాలని లేకుంటే ఈ నెల 7 నుంచి రోడ్లపై తిరిగే పందులను పట్టించి అడవులకు తరలిస్తామని హెచ్చరించారు.

చేనేత గర్జన విజయవంతం చేయాలి

భట్టిప్రోలు, న్యూస్‌టుడే: చేనేతలు తమ న్యాయమైన డిమాండ్ల సాధన కోసం ఈనెల 22న చేపట్టిన చలో మంగళగిరి చేనేత గర్జనను విజయవంతం చేయాలని భట్టిప్రోలు గ్రామంలో బుధవారం ప్రచారం నిర్వహించి కరపత్రాలు పంపిణీ చేశారు. ఐక్య కార్యాచరణ కమిటీ నాయకులు సత్యనారాయణ, బాలాజీ తదితరులు పాల్గొన్నారు.

కుష్ఠు వ్యాధిపై జాగ్రత్తలు తీసుకోవాలి

కూచిపూడి, పెదపూడి, (అమృతలూరు), న్యూస్‌టుడే: కుష్ఠు వ్యాధిపై కూచిపూడి, పెదపూడి గ్రామాల్లో బుధవారం అవగాహన సమావేశం నిర్వహించారు. జిల్లా కుష్ఠు వ్యాధి అధికారి సాధిక్ మాట్లాడుతూ చర్మంపై స్పర్శ లేని రాగి రంగు కలిగిన మచ్చలు ఉంటే ఆరోగ్య కార్యకర్తలతో పరీక్ష చేయించుకోవాలని సూచించారు. వైద్య సిబ్బంది రోశయ్య, శ్రీనివాసరెడ్డి, బాబూరావు పాల్గొన్నారు.

సామాజిక పురస్కార గ్రహీతకు సన్మానం

రేపల్లె అర్బన్, న్యూస్‌టుడే: రేపల్లె శారద ఐటీఐ కళాశాలలో బుధవారం ఇటీవల కలెక్టర్ వినోద్‌కుమార్ చేతుల మీదుగా సామాజిక సేవ అవార్డు పొందిన విశ్రాంత ప్రధానోపాధ్యాయుడు కోడె గౌరీశంకర్‌కు సన్మానం చేశారు. ఎంఈవో సురేష్, రసాలయ కళా సమితి ప్రతినిధులు పాల్గొన్నారు.

టిక్కా ఆకుమచ్చ తెగులు నివారణకు చర్యలు తీసుకోండి

దిండిలో రైతులకు సూచనలు ఇస్తున్న శాస్త్రవేత్తలు

నిజాంపట్నం, నగరం, చెరుకుపల్లి, అమృతలూరు, న్యూస్‌టుడే: వేరుసెనగ పైరుపై టిక్కా ఆకుమచ్చ తెగులు లక్షణాలు కనిపిస్తున్నాయిని వెంటనే రైతులు నివారణ చర్యలు చేపట్టాలని ఏరువాక శాస్త్రవేత్తలు కె.అచ్యుతరాజు, ఎన్ కామాక్షి సూచించారు. బుధవారం నిజాంపట్నం మండలం దిండి, నగరం మండలం బోరమాదిగపల్లి గ్రామాల్లో నిర్వహించిన పొలం పిలుస్తోంది కార్యక్రమంలో వారు పాల్గొన్నారు. ఆకుమచ్చ తెగులు నివారణకు సాఫ్ 400 గ్రాములు లేదా ప్రొపికోనజోల్ 200 మిల్లీ 200 లీటర్ల నీటిలో కలిపి పైరుపై పిచికారీ చేయాలన్నారు. రేపల్లె సహాయ వ్యవసాయ సంచాలకురాలు లక్ష్మి సమగ్ర పోషక యాజమాన్యంపై రైతులకు సూచనలు చేశారు. చెరుకుపల్లి, గుళ్లపల్లి గ్రామాల్లో నిర్వహించిన కార్యక్రమంలో వ్యవసాయాధికారి ఎండీ ఫారూక్ మాట్లాడుతూ మండలంలోని కొన్ని ప్రాంతాల్లో మినుము పైరుపై పల్లాకు తెగులు, తలమాడు తెగులు కన్పిస్తోందని, రైతులు తగు సస్యరక్షణ చర్యలు తీసుకోవాలని కోరారు. రైతులకు పీఎం కిసాన్ పథకం కింద పెట్టుబడి సాయం అందాలంటే తప్పనిసరిగా 16 అంకెలతో కూడిన విశిష్ట గుర్తింపు సంఖ్య నమోదు చేసుకోవాలని అమృతలూరు మండల ఏవో భరత్‌కుమార్ తెలిపారు.

నినాదాలు చేస్తున్న నాయకులు, లబ్ధిదారులు

టిడ్కో ఇళ్లు పూర్తి చేసివ్వాలని ధర్నా

రేపల్లె అర్బన్: టిడ్కో గృహ నిర్మాణాలను సత్వరం పూర్తి చేసి లబ్ధిదారులకు ఇవ్వాలని టిడ్కో ఇళ్ల సాధన సమితి నాయకులు డిమాండ్ చేశారు. రేపల్లె పురపాలక సంఘ కార్యాలయం వద్ద బుధవారం ధర్నా నిర్వహించారు. వారు మాట్లాడుతూ ఎనిమిదేళ్ల నుంచి పేదలకు సొంత గృహాలు సమకూరక ఇబ్బంది పడుతున్నారన్నారు. అద్దె ఇళ్లలో ఉంటూ అవస్థలు పడుతుంటే టిడ్కో గృహాలపై వైకాపా తీసుకున్న అప్పు చెల్లించాలని బ్యాంకు అధికారులు నోటీసులు పంపడంపై ఆగ్రహం వ్యక్తం చేశారు. సాధ్యమైనంత తొందరగా పనులు పూర్తి చేయించాలని కమిషనర్ కాకర్ల సాంబశివరావుకు వినతి పత్రం అందజేశారు. నాయకులు నాగాంజనేయులు, గొట్టిముక్కల బాలాజీ, జానం మురళీకృష్ణ, మధుసూదనశర్మ, దుర్గ, సుమతి, పద్మావతి, రాజ్యలక్ష్మి, కల్యాణి తదితరులు పాల్గొన్నారు.

భర్తపై వేధింపుల కేసు నమోదు

బాపట్ల, న్యూస్‌టుడే: జమ్ములపాలెంలో తనను భర్త చిన యేసుబాబు వేధిస్తున్నాడంటూ మహిళ తాడిశెట్టి కృష్ణవేణి బాపట్ల గ్రామీణ పోలీసులకు ఫిర్యాదు చేశారు. నిందితుడిపై గృహ హింస వేధింపుల నిరోధక చట్టం కింద బాపట్ల గ్రామీణ పోలీసులు కేసు బుధవారం నమోదు చేశారు.

పగలే వెలుగులు

మండల పరిధిలోని పోతురాజు కొత్తపాలెంలో పగటిపూట విద్యుత్తు దీపాలు పలుగు వెలుగుతున్నాయి. ఇలా వెలగడం వల్ల బల్బులు తొందరగా మరమ్మతులకు గురవుతున్నట్లు గ్రామస్థులు వాపోతున్నారు. ఈ విషయమై కార్యదర్శి కరీముల్లా మాట్లాడుతూ విద్యుత్తు దీపాలు పగలు వెలగకుండా చర్యలు తీసుకుంటామని తెలిపారు. **-న్యూస్‌టుడే, బాపట్ల టౌన్**

తిరునాళ్ల నిర్వహణపై సమావేశం

రేపల్లె అర్బన్, న్యూస్‌టుడే: తిరునాళ్లకు తరలివచ్చే భక్తులకు మెరుగైన సదుపాయాలు కల్పించేలా అధికారులు దృష్టి సారించాలని తహసీల్దారు శ్రీనివాసరావు అన్నారు. రేపల్లె మండలం చినఅరవపల్లి బాలకోటేశ్వర స్వామి తిరునాళ్లను పురస్కరించుకుని దేవాలయ ప్రాంగణంలో బుధవారం సమావేశం నిర్వహించారు. 15న జరిగే తిరునాళ్లకు నియోజకవర్గం నలుమూలల నుంచి భక్తులు అధిక సంఖ్యలో వస్తారన్నారు. తాగునీరు, మరుగుదొడ్ల సౌకర్యం, వాహన రద్దీ సమస్య ఉత్పన్నం కాకుండా చర్యలు తీసుకోవాలన్నారు. బాపట్ల మోటారు వాహన తనిఖీ అధికారి ప్రసన్నకుమారి, ఎంపీడీవో రవిబాబు, డిప్యూటీ ఎంపీడీవో ప్రసాద్‌బాబు, ఈవో అప్పలాచార్యులు, దేవాలయ అభివృద్ధి కమిటీ ఛైర్మన్ కొమ్మూరు సత్యనారాయణ వివిధ శాఖల అధికారులు పాల్గొన్నారు.

హెల్మెట్ ప్రాణానికి రక్ష

బాపట్ల టౌన్, న్యూస్‌టుడే: ద్విచక్ర వాహనదారులు హెల్మెట్ ధరించడం వల్ల ప్రమాదం జరిగినా ప్రాణం పోయే అవకాశాలు తక్కువ అని సీఐ రాంబాబు అన్నారు. ఇటీవల రోడ్డు ప్రమాదాలు ఎక్కువ అవుతున్న నేపథ్యంలో లక్ష్మీ కారుణ్య చారిటబుల్ ట్రస్టు ఆధ్వర్యంలో ప్రమాదాల నివారణకు ఆటో ద్వారా మైక్‌తో ప్రచారం చేసే కార్యక్రమాన్ని సీఐ ప్రారంభించారు. సీఐ మాట్లాడుతూ వాహనాలు నడిపేవారు రవాణా శాఖ సూచనలు తప్పనిసరిగా పాటించాలన్నారు.

(c) eenadu

చీరాల

•చీరాల • పర్చూరు

ఆన్‌లైన్‌లో అర్జీల నమోదు

దర్బార్ రోడ్డు (చీరాల అర్బన్), న్యూస్‌టుడే: ప్రతి సోమవారం జిల్లా కలెక్టరు, ఎస్పీ కార్యాలయాల్లో నిర్వహించే ప్రజా సమస్యల పరిష్కార వేదిక(పీజీఆర్ఎస్)కు అధిక సంఖ్యలో బాధితులు వస్తున్నారు. దీనివల్ల అర్జీదారులు వ్యయ ప్రయాసలకు లోనుకావాల్సిన పరిస్థితి ఏర్పడుతోంది. దీన్ని గుర్తించిన ప్రభుత్వం బాధితులు ఇంటి నుంచే ఆన్‌లైన్‌లో, టోల్‌ఫ్రీ నంబరు ద్వారా ఫిర్యాదు చేసే వెసులు బాటు కల్పించింది. దీనికోసం పీజీఆర్ఎస్ వెబ్‌సైట్‌లోకి వెళ్లి లాగిన్ అవ్వాలి. తరవాత సిటిజన్ ఎంపిక చేసుకోవాలి. వెనువెంటనే ఆధార్ నంబరు ఎంటర్ చేసి చరవాణికి వచ్చే ఓటీపీ నమోదు చేయాలి. ఫిర్యాదు వ్యక్తిగతమా? సమాజానికి సంబంధించినదో పేర్కొనాలి. సమస్య సంబంధిత అధికారులకు చేరుతుంది. విచారణ చేసి గడువులోగా సమస్యను పరిష్కరిస్తారు. టోల్‌ఫ్రీ నంబరు 1100 కు కాల్ చేసి కూడా సమస్యలు తెలియజేయవచ్చు.

మహాసభలు విజయవంతానికి వినతి

చీరాల గ్రామీణం, న్యూస్‌టుడే: విజయవాడ తుమ్మలపల్లి కళాక్షేత్రంలో గురువారం చేపట్టిన ఏపీ జేసీస్ రాష్ట్ర 4వ మహాసభలను విజయవంతం చేయాలని జిల్లా రెవెన్యూ అసోసియేషన్ అధ్యక్షుడు చేగూరి సురేష్ కోరారు. ఉద్యోగుల సమస్యల పరిష్కారం కోసం ప్రభుత్వం నియమించిన ఆర్థిక, పౌర సరఫరాలు, వైద్య శాఖ మంత్రులు ముఖ్య అతిథులుగా పాల్గొంటారని తెలిపారు.

రేపు చెత్త రిక్షాలు అందజేత

చీరాల గ్రామీణం, న్యూస్‌టుడే: చీరాల ఎంపీడీవో కార్యాలయంలో ఈనెల 6న ఎమ్మెల్యే కొండయ్య చేతుల మీదుగా ఆయా గ్రామ పంచాయతీలకు చెత్త రిక్షాలు, డబ్బాలు అందజేయనున్నట్లు బుధవారం ఎంపీడీవో విజయ తెలిపారు. మండలంలోని గ్రామ పంచాయతీలకు చెందిన సిబ్బంది హాజరు కావాలని ఆమె కోరారు.

మేమున్నాం.. మీకు తోడుగా.. 10 AM to 1 PM

చీరాల: 9154847 13 వేటపాలెం: 8008574099
చీరాల గ్రామీణ: 8919838695 పర్చూరు: 9063144743
మార్టూరు: 8008574106 ఇంకొల్లు: 8008574102
చినగంజాం: 8008574103

చినగంజాం, న్యూస్‌టుడే:? 'పెదగంజాం పంచాయతీ పరిధిలోని పల్లెపాలెం ఆంధ్రపురంలో వీధి దీపాలు వెలగడం లేదు. రాత్రులు వేటకు వెళ్లే సమయంలో ఇబ్బందిగా ఉంది. సమస్యను పరిష్కరించండి.
- శ్రీను, స్థానికుడు, పెదగంజాం ✔ ఆ ప్రాంతాన్ని పరిశీలించి, రెండు రోజుల్లో సమస్యను పరిష్కరిస్తాం.
-కె.కృపారావు, ఇన్‌ఛార్జి గ్రామ కార్యదర్శి, పెదగంజాం

వ్యాసరచన పోటీల్లో ప్రతిభ

బహుమతులు అందుకున్న విద్యార్థులతో తహసీల్దార్ శ్రీనివాస్

గంగవరం (ఇంకొల్లు), న్యూస్‌టుడే: జాతీయ ఓటర్ల దినోత్సవం సందర్భంగా గంగవరం వాలేటి కృష్ణయ్య ఉన్నత పాఠశాల విద్యార్థులకు 'నా భారత దేశం-నా ఓటు హక్కు' అంశంపై బుధవారం వ్యాసరచన, ఉపన్యాస పోటీలు నిర్వహించారు. ప్రతిభ చాటిన విద్యార్థులకు పాఠశాల ఆవరణలో తహసీల్దార్ శ్రీనివాస్ బహుమతులు అందజేశారు. ఓటు వజ్రాయుధం లాంటిది, ఓటు వల్ల కలిగే ప్రయోజనాల గురించి శ్రీనివాస్ విద్యార్థులకు వివరించారు. కార్యక్రమంలో ప్రధానోపాధ్యాయురాలు సమత, విజయలక్ష్మి, ఉపాధ్యాయులు పాల్గొన్నారు.

దేవరపల్లి రహదారికి మహర్దశ

పర్చూరు, న్యూస్‌టుడే : ఏళ్ల తరబడి అధ్వానంగా ఉన్న దేవరపల్లి రహదారికి ఎట్టకేలకు మోక్షం లభించింది. ఎమ్మెల్యే ఏలూరి సాంబశివరావు ప్రత్యేక కృషితో ఏపీ గ్రామీణ రహదారుల బలోపేత ప్రాజెక్టు ఫేజ్-1 కింద ఈ రహదారి నిర్మాణానికి రూ.1.76 కోట్లు మంజూరు చేస్తూ రాష్ట్ర పంచాయతీరాజ్, గ్రామీణాభివృద్ధి శాఖ బుధవారం ఉత్తర్వులు జారీ చేసింది. గ్రామానికి చెందిన రైతులు, విద్యార్థులు ఎదుర్కొంటున్న ఇబ్బందులను గుర్తించి సమస్యను ఎమ్మెల్యే ఏలూరి ప్రభుత్వ దృష్టికి తీసుకెళ్లడంతో ఈ నిధులు మంజూరైనట్లు ఎమ్మెల్యే క్యాంపు కార్యాలయ వర్గాలు బుధవారం తెలిపాయి.

కన్నెత్తి చూడండి.. కనిపించేలా చేయండి..!

ద్విచక్ర వాహనాలకు ఇష్టానుసారంగా నంబరు ప్లేట్లు

ముంతావారిసెంటర్, పాపరాజుతోట (చీరాల అర్బన్) న్యూస్‌టుడే

ద్విచక్ర వాహనదారులు ఇష్టానుసారంగా వాహనాలకు నంబర్లు వేసుకుని తిరుగుతున్నారు. కొన్నింటికి అసలు నంబరు ప్లేట్లు ఉండటంలేదు. ఒకవేళ ఉన్నా ఏదో ఒక అంకె పెద్దదిగా రాసి మిగిలినవి కనబడకుండా చేస్తున్నారు. ఇవికాక కొందరు నంబరు ప్లేటుకు బదులుగా రాజకీయ పార్టీల పేర్లు, ఎమ్మెల్యే తాతగారు, మమ్మీ, డాడీ, హాయ్ నేస్తమా, ఒకేఒక్కడు లాంటివి రంగులతో రాయించి తిరుగుతున్నారు. ఇందులో కూడా ఏదైనా ప్రమాదం జరిగితే ఆ వాహనాన్ని గుర్తించడం కష్టంగా మారుతోంది. ఫలితంగా బాధితులకు న్యాయం జరగని పరిస్థితి నెలకొంటోంది. ఇన్ని జరుగుతున్నా రవాణాశాఖాధికారులు అలాంటి వాటిపై కన్నెత్తి చూడటం లేదు.

నిబంధనలు ఇవి.. మోటారు వాహనాల చట్టం 1988-89 ప్రకారం అన్ని వాహనాలకు హై సెక్యూరిటీ రిజిస్ట్రేషన్ నంబరు ప్లేట్(హెచ్ఎస్ఆర్పీ) అమర్చుకోవాలి. వాహనాన్ని బట్టి ఏమేరకు ప్లేటు సైజులు ఉండాలో ఇందులో స్పష్టంగా వివరించారు. ద్విచక్ర వాహనాల ముందు భాగంలో పొడవు 245 ఎం.ఎం, వెడల్పు 55 ఎంఎంగా, వెనుక 280 ఎంఎం పొడవు, 120 ఎంఎం వెడల్పు ఉండాలి. తెల్లని ప్లేటుపై అక్షరాలు నలుపు రంగులోనే రాయాలి. వీటిని రవాణాశాఖ తయారు చేసి వాహనదారులకు అందజేస్తోంది. దీనికోసం ప్రత్యేకంగా రుసుం వసూలు చేస్తోంది. కానీ చాల మంది ఇటువంటి నంబరు ప్లేటులు తీసుకున్నా వాటిని పక్కన పెడుతున్నారు. ఇష్టం వచ్చిన నంబర్లు వేసుకుని తిరుగుతున్నారు. ఇలా చేయడం మోటారు వాహనాల చట్టం ప్రకారం నేరం. ఇటువంటి వాటిని గుర్తించి అపరాధ రుసుం విధించే అధికారం మోటారు వాహనాల తనిఖీ అధికారులకు ఉంది. వారు పట్టించుకోవడంలేదు. ప్రమాదాల సమయంలో వాహనాల వివరాలు గుర్తించడంలో కష్టంగా ఉందని, ఇకనైనా సంబంధిత అధికారులు స్పందించి చర్యలు తీసుకోవాల్సిన అవసరం ఉందని అభిప్రాయం వాహనదారులు, ప్రజలు వ్యక్తం చేస్తున్నారు.

జరిమానా తప్పదు

ద్విచక్ర వాహనదారులు తప్పనిసరిగా మోటారు వాహనాల చట్టానికి లోబడి నంబరు ప్లేటు వాడాలి. నిబంధనలకు విరుద్ధంగా వ్యవహరించే వారికి జరిమానా వేస్తాం. తొలిసారి రూ.600, మలిసారి కనిపిస్తే రెట్టింపు వసూలు చేస్తాం.
- జి.రామకృష్ణారెడ్డి, ఎంవీఐ, చీరాల

బడ్జెట్‌లో అన్ని రంగాలకు ప్రాధాన్యం

సమావేశంలో భాజపా నాయకులు

చీరాల, న్యూస్‌టుడే: వికసిత్ భారత్ లక్ష్యంగా అందరికీ చేరువయ్యేలా కేంద్ర బడ్జెట్ ఉందని భాజపా రాష్ట్ర అధికార ప్రతినిధి దర్శనపు శ్రీనివాస్ పేర్కొన్నారు. బుధవారం స్థానిక లోటస్ హాలులో జరిగిన సమావేశంలో శ్రీనివాస్ మాట్లాడుతూ బడ్జెట్‌ను రాష్ట్రాల వారీగా విడదీసి చూడటం సరికాదన్నారు. దేశ అభివృద్ధిని దృష్టిలో పెట్టుకొనే బడ్జెట్ రూపొందించటం జరుగుతుందన్నారు. అన్ని రంగాలకు సమప్రాధాన్యం లభించిందన్నారు. మోదీ పాలనలో దేశం అభివృద్ధి పథంలో దూసుకుపోతోందని, రాజధాని అమరావతి, పోలవరానికి నిధులు కేటాయించటం ద్వారా రాష్ట్రాభివృద్ధికి చేయూతనిచ్చారన్నారు. ఈకార్యక్రమంలో జాతీయ కౌన్సిల్ సభ్యులు ఎంవీ రమణరావు, జిల్లా ప్రధాన కార్యదర్శి కేవీ రామకృష్ణ, కె.వెంకటేశ్వరరావు, తాడివలస రామరాజు, కుమార్, మనోహర్‌రెడ్డి, నాళం మణికుమార్, తదితరులు పాల్గొన్నారు.

పేదలకు మెరుగైన వైద్యమే ప్రభుత్వ ధ్యేయం

లబ్ధిదారుకు ఎల్వోసీ పత్రం అందజేస్తున్న విజయ్‌కుమార్

ఇసుకదర్శి (మార్టూరు), న్యూస్‌టుడే: పేదలకు కార్పొరేట్ తరహాలో మెరుగైన వైద్యసేవలు అందించడమే ప్రభుత్వ లక్ష్యమని, అందులో భాగంగానే సీఎం సహాయ నిధులు విరివిగా కేటాయిస్తోందని రాష్ట్ర మాల కార్పొరేషన్ ఛైర్మన్ విజయ్‌కుమార్ అన్నారు. ఇసుకదర్శి ఎమ్మెల్యే ఏలూరి సాంబశివరావు క్యాంపు కార్యాలయంలో బుధవారం నియోజకవర్గంలోని రోగులకు అత్యవసర చికిత్స కోసం మంజూరైన ఎల్వోసీ పత్రాలు అందజేశారు. పర్చూరు మండలం ఉప్పుటూరుకు చెందిన పి.వీరయ్యకు రూ.6 లక్షలు, యద్దనపూడి మండలం తనుబొద్దివారిపాలేనికి చెందిన డి.అంకమ్మరావుకు రూ.2లక్షల విలువైన పత్రాన్ని బాధిత కుటుంబ సభ్యులకు అందజేశారు. కార్యక్రమంలో ప్రతినిధులు కామేపల్లి హరిబాబు, తాతి నాగేశ్వరరావు, కారుమంచి శీనిరెడ్డి, కొమ్మినేని వెంకట్, బి.అనిల్ పాల్గొన్నారు.

ఈ-పంట నమోదుతో అనేక ప్రయోజనాలు

మిరప పంటను పరిశీలిస్తున్న అధికారులు

వేటపాలెం, న్యూస్‌టుడే: సాగు చేస్తున్న పంటల వివరాలను ఈ-పంట వెబ్‌సైట్‌లో రైతులే స్వయంగా నమోదు చేసుకునే అవకాశాన్ని ప్రభుత్వం కల్పించిందని చీరాల వ్యవసాయ సహాయ సంచాలకురాలు బి.రత్నకుమారి తెలిపారు. రైతులు తమ ఫోన్‌లో ఏపీఏఐఎంఎస్ 2.0 యాప్‌ను డౌన్‌లోడ్ చేసుకుని ఆధార్ నంబరు ద్వారా నమోదు చేసుకుని ఎంపీఎఓ సెట్ చేసుకోవాలని సూచించారు. ఆధార్ నంబరుతో వెబ్‌ల్యాండ్‌ను అనుసంధానమైతే భూ ఖాతాలు యాప్‌లో కనిపిస్తాయన్నారు. దీని ద్వారా పంట నమోదు సమయంలో రైతు పొలంలో ఉండి ఫొటో తీసుకోవాలన్నారు. ఈ నమోదు చేసిన సమాచారాన్ని రైతు సేవా కేంద్ర సహాయకులు ధ్రువీకరిస్తున్నారు. అనుమానాలు ఉంటే సేవా కేంద్రాన్ని సంప్రదించాలని ఏడీఏ సూచించారు.

మాట్లాడుతున్న రత్నకుమారి

అవగాహనతోనే పథకాల లబ్ధి

చీరాల గ్రామీణం, న్యూస్‌టుడే: రైతులు ప్రభుత్వ పథకాలపై అవగాహన పెంచుకుని లబ్ధి పొందాలని ఏవో నిర్మలాదేవి సూచించారు. చీరాల మండలం కావూరివారిపాలెం గ్రామంలో బుధవారం వ్యవసాయ శాఖ ఆధ్వర్యంలో పొలం పిలుస్తోంది నిర్వహించారు. మిర్చి తదితర పంటలను పరిశీలించి సాగు పద్ధతులు, ఎరువుల వినియోగంపై అవగాహన కల్పించారు. అనంతరం రైతు సేవా కేంద్రంలో సమావేశం నిర్వహించి రైతులకు అమలు చేస్తున్న రాయితీ, రైతు పథకాలు వివరించారు. వీటిని సద్వినియోగం చేసుకుని ఆర్థికంగా ఎదగాలన్నారు. కార్యక్రమంలో గ్రామ నాయకులు తారకరాముడు, రైతు ప్రతినిధులు, వ్యవసాయ సిబ్బంది పాల్గొన్నారు.

భూసార పరీక్షలతో అధిక దిగుబడి

ఇంకొల్లు, న్యూస్‌టుడే: భూసార పరీక్షలతో అధిక దిగుబడులు సాధ్యమని వ్యవసాయాధికారిణి మేరమ్మ పేర్కొన్నారు. ఇడుపులపాడులో బుధవారం శనగ, మిరప రైతులకు అవగాహన కల్పించారు. రైతులు 11 అంకెల విశిష్ట సంఖ్య కలిగి ఉండాలని, రైతులు స్వయంగా పంట నమోదు చేసుకోవాలన్నారు. భూసార పరీక్ష విధానం గురించి తెలియజేశారు. పంట నమోదు చేసుకున్న రైతులు పండించిన శనగ, మొక్కజొన్నలను మార్క్‌ఫెడ్ ద్వారా ప్రభుత్వం కొనుగోలు చేస్తుందని వివరించారు. కార్యక్రమంలో వ్యవసాయ సహాయకులు నవీన్, కిషోర్ రైతులు పాల్గొన్నారు.

నాయకత్వ లక్షణాలు అలవరచుకోవాలి

'స్వయం పాలన'లో పాల్గొన్న విద్యార్థులు

ఇంకొల్లు, న్యూస్‌టుడే: విద్యార్థి దశ నుంచే నాయకత్వ లక్షణాలు అలవరచుకోవాలని ప్రధానోపాధ్యాయురాలు మస్తాన్‌బీ పేర్కొన్నారు. ఇంకొల్లు డీఎన్‌టీ కాలనీ ప్రాథమిక పాఠశాలలో బుధవారం 'స్వయం పాలన' కార్యక్రమం నిర్వహించారు. విద్యార్థులు డీఈవో, ఎంఈవో, ప్రధానోపాధ్యాయుడు, ఉపాధ్యాయుల పాత్రల్లో విద్యార్థులు పాలన కార్యక్రమం నిర్వహించారు. కార్యక్రమంలో విద్యాకమిటీ ఛైర్మన్ శైలజ, ఉపాధ్యాయులు, తల్లిదండ్రులు పాల్గొన్నారు.

దాతృత్వానికి మారుపేరు పున్నమ్మ

నివాళులర్పిస్తున్న రాంబాబు, రామయ్య తదితరులు

తిమ్మసముద్రం (ఇంకొల్లు), న్యూస్‌టుడే: దాతృత్వానికి మారుపేరు పున్నమ్మ అని వక్తలు కొనియాడారు. తిమ్మసముద్రంలో బుధవారం గోరంట్ల పున్నమ్మ వర్ధంతి కార్యక్రమం నిర్వహించారు. గోరంట్ల వంశీయులు చిరామహ్మ మాట్లాడుతూ పున్నమ్మ నూరేళ్ల క్రితం గ్రామంలో సత్రం నిర్మించి బాటసారులకు భోజన వసతి కల్పించారన్నారు. పున్నమ్మ ట్రస్టు ద్వారా తన యావదాస్తిని సేవా కార్యక్రమాలకు వినియోగించి పేదల గుండెల్లో చిరస్మరణీయులయ్యారన్నారు. ధర్మ సత్రం ఆవరణలో విగ్రహానికి పూలమాల వేసి నివాళులర్పించారు. అనంతరం అన్నదానం చేశారు. పున్నమ్మ ధర్మసత్రం ట్రస్టు ఛైర్మన్ రాంబాబు కార్య నిర్వాహణాధికారి మోహన్, మంగమ్మ ట్రస్ట్ ఏవో పరిరాజ్, ముద్దన రవికుమార్, వెలిది ఉపేంద్ర, ఉపాధ్యాయులు వెంకన్న, కళాశాల అధ్యాపకులు పాల్గొన్నారు.

మలుపులో చెట్లు.. నిత్య ప్రమాదాలు

చినగంజాం, న్యూస్‌టుడే: చినగంజాం మండల పరిధిలో సుమారు 15 కిలోమీటర్ల పొడవున 216 జాతీయ రహదారి ఉంది. పూలవారిపాలెం వంతెన వద్ద రెండున్నర కిలోమీటర్ల పరిధిలో రహదారికి రెండు వైపుల చెట్లు దట్టంగా పెరిగాయి. మలుపుల వద్ద ఎదురుగా వచ్చే వాహనాలు కన్పించడం లేదు. తరచూ ప్రమాదాలు జరుగుతున్నాయని, మంచు కారణంగా ఇంకా ఎక్కువగా ఇబ్బంది పడుతున్నామని చోదకులు వాపోతున్నారు. మలుపుల వద్ద పెరిగిన చెట్ల కొమ్మలను నరికించి రాకపోకలకు ఇబ్బంది లేకుండా చూడాలని కోరుతున్నారు.

పారిశుద్ధ్యం అధ్వానం

చీరాల గ్రామీణం, న్యూస్‌టుడే: చీరాల మండలం ఈపురుపాలెం గ్రామ పంచాయతీ పరిధి బోయినవారిపాలెంలో పరిసరాలు నానాటికి అధ్వానంగా మారుతున్నాయి. అన్ని వీధుల్లో పారిశుద్ధ్యం అస్తవ్యస్తంగా మారింది. ప్రధాన వీధిలో డ్రైనేజీ సమస్యతో ప్రజలు ఇబ్బందులు పడుతున్నారు. ప్లాస్టిక్ సంచులు, ఇతర వ్యర్థాలు కాలువలో పేరుకుపోయి నెలల తరబడి మురుగు ఇళ్లముందే నిలిచి దుర్వాసన వస్తోందని, దోమలు పెరుగుతున్నాయని స్థానికులు వాపోతున్నారు. ఇప్పటికైనా పారిశుద్ధ్యం మెరుగుకు అధికారులు చర్యలు చేపట్టాలని కోరుతున్నారు.

ముమ్మరంగా కొనంకి-వలపర్ల రోడ్డు పనులు

మార్టూరు, న్యూస్‌టుడే: ప్రధాన వాణిజ్య కేంద్రంగా ప్రసిద్ధి గాంచిన వలపర్ల రహదారి నిర్మాణ పనులు వేగంగా సాగుతున్నాయి. ఇటీవల జంగమహేశ్వరపురం వైపు ప్రారంభించిన పనులు కోనంకి సమీపం వరకు చేరాయి. ప్రస్తుతం గోతుల మయంగా ఉన్న చోట్ల ప్రొక్లెయిన్‌తో పగులగొట్టి చదవును చేస్తున్నారు. వైకాపా పాలనలో దుస్థితికి చేరిన ఈ రోడ్డును బీటీగా అభివృద్ధి చేసేందుకు రూ.3.5 కోట్లు మంజూరు కావడంతో తొలిదశ పనులు ఊపందుకున్నాయి.

వేగంగా పంపుహౌస్ భవన నిర్మాణం

యద్దనపూడి న్యూస్‌టుడే: మండలంలోని అనంతవరంలో జల్‌జీవన్ మిషన్ నిధులతో నిర్మిస్తున్న పంపుహౌస్ భవన నిర్మాణ పనులు వేగంగా జరుగుతున్నాయి. గ్రామస్థుల తాగునీటి అవస్థలు తీర్చేందుకు ప్రభుత్వం రూ.44 లక్షల నిధులు కేటాయించింది. నాలుగు దశాబ్దాల క్రితం ఏర్పాటు చేసిన పైపుల మార్పును వేగంగా చేపట్టారు. వాటర్ ట్యాంకు మరమ్మతులతోపాటు వడపోత తొట్టెల్లో ఇసుకను మర్చారు. విద్యుత్తు మోటార్లకు అవసరమైన భవన కట్టడాల నిర్మాణాన్ని ప్రారంభించారు. ఈ పనులు పూర్తయితే అనంతవరం వాసులకు రక్షిత నీరు అందుబాటులోకి రానుంది.

విలేజ్ క్లినిక్‌లకు స్థలాల పరిశీలన

పర్చూరు, న్యూస్టగుడే: గ్రామ సచివాలయాల పరిధిలో నూతనంగా నిర్మించతలపెట్టిన విలేజ్ క్లినిక్‌ల నిర్మాణాలకు స్థలాలను రెవెన్యూ, వైద్యశాఖ అధికారులు గుర్తించారు. మండలంలోని పర్చూరు, పోతుకట్ల, అడుసుమల్లి, ఇనగల్లు, నాగులపాలెం గ్రామాల్లో స్థలాలను పరిశీలించినట్లు తహసీల్దార్ పి.బ్రహ్మయ్య తెలిపారు. గుర్తించిన స్థలాల కొలతలతోపాటు గృహాలకు ఎంతదూరంలో ఉన్నాయనే అంశాలతో కూడిన నివేదికను ఉన్నతాధికారులకు పంపుతున్నట్లు చెప్పారు. ఆయన వెంట వీఆర్వో వై.శ్రీనివాసరావు, పలువురు సర్వేయర్లు పాల్గొన్నారు.

6 నుంచి డిగ్రీ పరీక్ష పేపర్ల మూల్యాంకనం

చీరాల, న్యూస్‌టుడే : ఆంధ్రకేసరి విశ్వవిద్యాలయం పరిధిలోని డిగ్రీ మూడో సెమిస్టర్ పరీక్షల మూల్యాంకనం ఈనెల 6నుంచి చీరాల ప్రభుత్వ మహిళా కళాశాలలో జరుగుతుందని ప్రిన్సిపల్ ఎన్.మురళి తెలిపారు. దీనికి నియమితులైన అధ్యాపకులు తమ రిలీవింగ్ ధ్రువపత్రాలు, స్పాట్ ఆర్డర్లు తీసుకొని ఉదయం 10లోపు హాజరుకావాలని సూచించారు.

గురుకులంలో ప్రవేశాలకు దరఖాస్తులు

యద్దనపూడి, న్యూస్‌టుడే: మండలకేంద్రం యద్దనపూడిలోని బీఆర్ అంబేడ్కర్ సాంఘిక సంక్షేమ శాఖ బాలికల గురుకుల పాఠశాలలో 5, జూనియర్ ఇంటర్‌లో ప్రవేశాలకు దరఖాస్తులు ఆహ్వానిస్తున్నట్లు ప్రిన్సిపల్ జంపని రాజ్యలక్ష్మి బుధవారం తెలిపారు. 2026-27 విద్యా సంవత్సరంలో అర్హులైన బాలికలు ఆన్‌లైన్ ద్వారా దరఖాస్తు చేసుకోవాలన్నారు. ఈనెల 19 వరకు దరఖాస్తుల స్వీకరణ కొనసాగుతుందన్నారు.

గ్రామాల్లో మౌలిక వసతుల కల్పనకు కృషి

మాట్లాడుతున్న రవికుమార్

పర్చూరు, న్యూస్‌టుడే: గ్రామీణ ప్రాంతాల్లో మౌలిక వసతులు కల్పించడమే లక్ష్యంగా ప్రతి ఒక్కరూ పని చేయాలని జిల్లా ప్రాజెక్టు మేనేజర్ కె.రవికుమార్ చెప్పారు. బుధవారం స్థానిక మండల సమాఖ్య కార్యాలయంలో విజన్ బిల్డింగ్ 3వ విడత శిక్షణ కార్యక్రమాన్ని నిర్వహించారు. సమాజంలో మార్పు రావాలంటే ఆరోగ్యం, విద్య, వ్యవసాయం, సామాజిక భద్రత, సంపద సృష్టి, ప్రవర్తనలో మార్పు, సుస్థిర జీవనోపాధి, సామర్థ్యాలపై మహిళలు అవగాహన కలిగి ఉండాలన్నారు. ఈ కార్యక్రమంలో ఏపీఎంలు కె.రామకృష్ణ, జి.సుబ్బారావు, పలువురు సీసీలు, కార్యాలయ సిబ్బంది పాల్గొన్నారు.

హత్యకేసులో నిందితులు.. రోడ్డుపై నడిపించిన పోలీసులు

నిందితులను రోడ్డుపై నడిపించుకుంటూ తీసుకెళుతున్న పోలీసులు

చీరాల అర్బన్, న్యూస్‌టుడే: బాపట్ల జిల్లా చీరాలలో పోలీసుల చర్య చర్చకు దారితీసింది. గత నెల 28న పట్టణంలోని హరిప్రసాద్‌నగర్‌లో కొండె త్రినాథ్(19) హత్య జరిగింది. ఈ కేసులో నిందితులైన గౌస్ ఈసూబు, దేవహర్ష, భగవంతుడు, చంద్రప్రకాష్, వాసులను మంగళవారం రాత్రి పోలీసులు అరెస్టు చేశారు. బుధవారం స్థానిక న్యాయస్థానంలో హాజరుపరిచేందుకు ఒకటో పట్టణ సీఐ ఎస్.సుబ్బారావు ఆధ్వర్యంలో పట్టణంలోని నడిరోడ్డుపై నడిపించుకుంటూ పోలీసులు తీసుకెళ్లారు. పోలీసుల చర్య పాతకాలం సినిమాల్లో ఘటనలా ఉందని, నిందితులను చూసిన వారు నేరం చేయాలంటే భయపడే పరిస్థితి ఉంటుందని స్థానికులు చర్చించుకోవడం కనిపించింది. నిందితులకు న్యాయస్థానం 14 రోజులు రిమాండ్ విధించింది.

ముందుగా గుర్తిస్తే క్యాన్సర్‌కు చికిత్స

పందిళ్లపల్లి (వేటపాలెం), మార్టూరు, పర్చూరు, కారంచేడు: క్యాన్సర్‌ను ముందుగానే గుర్తిస్తే చికిత్స ద్వారా నయం చేసుకునే అవకాశం ఉందని పీహెచ్‌సీ వైద్యులు జయకుమార్ జాకబ్ అన్నారు. జాతీయ క్యాన్సర్ నివారణ దినోత్సవాన్ని పురస్కరించుకుని జిల్లా పరిషత్ ఉన్నత పాఠశాలలో బుధవారం ఏర్పాటు చేసిన అవగాహన సదస్సులో ఆయన పాల్గొని మాట్లాడారు. ముందస్తు స్క్రీనింగ్ పరీక్షలు చేయించుకోవాలన్నారు. ప్రధానోపాధ్యాయురాలు తలమల దీప్తి, వైద్య సిబ్బంది, ఉపాధ్యాయులు పాల్గొన్నారు. ✦ గ్రామీణులు క్యాన్సర్ వ్యాధిపట్ల అవగాహనతో మెలగాలని కమ్యూనిటీ హెల్త్ అధికారి భాస్కర్ కోరారు. బుధవారం ఇసుకదర్శిలో ప్రదర్శన నిర్వహించారు. వ్యాధి నివారణకు చేపట్టాల్సిన జాగ్రత్తలను వివరించారు. ✦ పర్చూరు, కారంచేడు మండలాల్లో ప్రభుత్వ పాఠశాలలు, కమ్యూనిటీ హెల్త్ సెంటర్లు, పంచాయతీ కార్యాలయాల్లో క్యాన్సర్ నివారణపై ప్రజలకు అవగాహన కల్పించారు. చెడు అలవాట్లకు దూరంగా ఉండాలని, ప్రతి ఒక్కరూ ముందస్తు స్క్రీనింగ్ పరీక్షలు చేయించుకోవాలని సూచించారు.

నేడు మామిడి రైతులకు అవగాహన

మార్టూరు, న్యూస్‌టుడే: మండలంలోని కోలలపూడిలో ఈనెల 5న మామిడి రైతులకు అవగాహన సదస్సు నిర్వహిస్తున్నట్లు ఉద్యానాధికారి హనుమంతనాయక్ తెలిపారు. ప్రస్తుతం పూత, పిందె దశలో ఉన్న మామిడి తోటల్లో అధిక దిగుబడులు, సస్యరక్షణ చర్యలు, తీసుకోవల్సిన జాగ్రత్తలపై సీనియర్ శాస్త్రవేత్త, విభాగాధిపతి ఎం.రవీంద్రబాబు, జిల్లా ఉద్యానాధికారి ఎస్.ఎం.ఎ.కలీం హాజరై అవగాహన కల్పిస్తారన్నారు. ఆయిల్ పామ్ సాగుకు చెందిన పరిశ్రమ ప్రతినిధులు వస్తారన్నారు. మామిడి రైతులు తప్పనిసరిగా హాజరై సద్వినియోగం చేసుకోవాలని కోరారు.

తెదేపా నేత మృతికి సంతాపం

శ్రీనివాసరావు మృతదేహానికి నివాళులు అర్పిస్తున్న మహేంద్రనాథ్ తదితరులు

చీరాల, న్యూస్‌టుడే : తెదేపా సీనియర్ నాయకుడు బోయినవారిపాలేనికి చెందిన యర్రాకుల శ్రీనివాసరావు (60) మంగళవారం మృతిచెందారు. ఈయన మండల పార్టీ అధ్యక్షుడిగా, ఈపూరుపాలెం పంచాయతీ ఉప సర్పంచిగా పనిచేశారు. శ్రీనివాసరావు మృతికి తెలుగుదేశం నాయకులు సంతాపం తెలిపారు. పార్టీ అధికార ప్రతినిధి మహేంద్రనాథ్ ఆధ్వర్యంలో మృతదేహాన్ని సందర్శించి నివాళులు అర్పించారు. చంద్రమౌళి, మాజీ ఎమ్మెల్యే కరణం బలరామకృష్ణమూర్తి, మాజీ ఛైర్మన్ జంజనం శ్రీనివాసరావు, మాజీ ఎంపీపీ గవిని శ్రీనివాసరావు నివాళులు అర్పించారు. మాజీ ఎంపీ చిమటా సాంబు, మాజీ మంత్రి పాలేటి రామారావు, మునిసిపల్ ఛైర్మన్ ఎం.సాంబశివరావు, పీడీసీసీ బ్యాంకు మాజీ డైరెక్టర్ గడ్డం శ్రీనివాసరావు, యాదవసంఘం నాయకులు వేర్వేరుగా నివాళులు అర్పించారు.

ఇసుక ట్రాక్టర్ స్వాధీనం

చీరాల గ్రామీణం, న్యూస్‌టుడే: అక్రమంగా ఇసుక తరలిస్తున్న ట్రాక్టర్‌ను ఈపూరుపాలెం పోలీసులు బుధవారం స్వాధీనం చేసుకుని నిందితుడిపై కేసు నమోదు చేశారు. బోయినవారిపాలెం నుంచి ఈపూరుపాలెం వైపు ఇసుక లోడుతో వస్తున్న ట్రాక్టర్‌ను వీఆర్వో నాగేశ్వరరావు గుర్తించి వాహనాన్ని ఆపాలని కోరాడు. చోదకుడు లెక్కచేయకుండా ముందుకు వెళ్లిపోయాడు. వీఆర్వో పోలీస్ స్టేషన్‌లో ఫిర్యాదు చేయగా పోలీసులు ట్రాక్టర్‌ను స్వాధీనం చేసుకుని స్టేషన్‌కు తరలించారు.

చదువుకు సాయం.. వసతులకు సహకారం

పాఠశాలల అభివృద్ధికి పూర్వవిద్యార్థుల సంఘం చేయూత

చెరుకూరు జడ్పీ ఉన్నత పాఠశాల గ్రంథాలయంలో చదువుకుంటున్న విద్యార్థులు

చెరుకూరు(పర్చూరు), కారంచేడు, న్యూస్‌టుడే: వారంతా వృత్తి, ఉద్యోగాల రీత్యా పట్టణాలు, ఇతర దేశాల్లో స్థిరపడ్డారు. తాము చదువుకున్న ప్రభుత్వ పాఠశాలల్లో వసతులు లేమిని గుర్తించారు. తాము చదువుకునే సమయంలో పడిన కష్టాలు ప్రస్తుత విద్యార్థులు పడకూడదనే ఉద్దేశంతో వసతులు కల్పించేందుకు ముందుకొచ్చారు. ఆయా పాఠశాలల ఉపాధ్యాయులు, గ్రామస్థులు, దాతల సహకారంతో విద్యార్థులకు విద్యా సామగ్రి, పాఠశాలలో గ్రంథాలయం, బస్సు సదుపాయం కల్పించారు.

చెరుకూరు పాఠశాలలో గ్రంథాలయం

నేరెళ్ల సుబ్బయ్య జిల్లా పరిషత్ ఉన్నత పాఠశాల పూర్వవిద్యార్థుల సంఘాన్ని ఏర్పాటు చేశారు. ఈ సంఘానికి కారుమంచి విజయ్‌కుమార్, పాలేటి సింగయ్య, ఆళ్ల సుబ్బారెడ్డిలు కీలక సభ్యులుగా ఉన్నారు. వీరి నేతృత్వంలో పాఠశాలలో విద్యార్థుల సౌకర్యార్థం కొమర్నేనివారిపాలెంకు చెందిన నాగుబడి రామ్మూర్తి సహకారంతో రూ.30 లక్షలతో రెండు గదుల భవనాన్ని నిర్మించారు. రూ.5 లక్షలతో గ్రంథాలయాన్ని ఏర్పాటు చేశారు. విద్యార్థులు పోటీ పరీక్షలకు సిద్ధమయ్యేలా పుస్తకాలను పొందుపరిచారు. సొంతనిధులతో గ్రంథపాలకుడ్ని పెట్టారు. పాఠశాలలో క్రీడాప్రాంగణాన్ని రూ.1.50 లక్షలతో, రూ.3లక్షలతో సైకిల్‌స్టాండ్‌ను నిర్మించారు.

కారంచేడు ప్రభుత్వ పాఠశాలలో

కారంచేడులోని ప్రభుత్వ ఉన్నత పాఠశాల పునఃప్రారంభంలో పూర్వవిద్యార్థుల పాత్ర ఉంది. గ్రామంలోని విద్యార్థులు ఇతర ప్రాంతాలకు వెళ్లి చదువుతూ పడుతున్న ఇబ్బందులను రాష్ట్రస్థాయిలో అధికారులకు వివరించి 2025 విద్యాసంవత్సరం నుంచి ఈ పాఠశాలను తెరిపించారు. పాఠశాలలో రూ.10లక్షలతో భవనాలు నిర్మించారు. గ్రామీణ విద్యార్థుల సౌకర్యార్థం రూ.38 లక్షలతో బస్సు సౌకర్యం కల్పించారు. పాఠశాల పూర్వవిద్యార్థి పోతిని సురేష్‌బాబు రూ.10 లక్షలు, యార్లగడ్డ చంద్రశేఖరరావు, ప్రమీల దంపతులు రూ.8 లక్షలు అందజేశారు. గది నిర్మించి 10 కంప్యూటర్లను ఏర్పాటు చేశారు. ఇలా వసతులు కల్పించడంతో మండలంలోనే కారంచేడు ప్రభుత్వ ఉన్నత పాఠశాలలో అత్యధిక మంది విద్యార్థులు చదువుకుంటున్నారు.

బస్ షెల్టర్ బాగు చేయరూ..!

కారంచేడు, న్యూస్‌టుడే: కారంచేడులో బస్టాండ్‌లో మౌలిక సదుపాయాలు లేక ప్రజలు నానా ఇబ్బందులు పడుతున్నారు. కారంచేడు నుంచి చీరాల వెళ్లే మార్గంలో పోలీస్ స్టేషన్‌కు కూతవేటు దూరంలో కొన్నేళ్ల క్రితం దాతల సహకారంతో ప్రయాణికుల సౌకర్యార్థం బస్‌షెల్టర్లు నిర్మించారు. కాలక్రమేణా షెల్టర్‌లో బల్లలు పూర్తిగా పగిలిపోయి, టైల్స్ విరిగిపోయి అపరిశుభ్రంగా మారింది. దీంతో ప్రయాణికులు కూర్చోలేక పక్కనే ఉన్న చెట్ల కింద నిల్చుని బస్సుల కోసం ఎదురుచూడాల్సిన పరిస్థితి నెలకొంది. వేసవి సమీపిస్తుండటంతో మరమ్మతులు చేసి వాడుకలోకి తేవాలని ప్రజలు కోరుతున్నారు.

(c) eenadu

చిత్తూరు డీటీసీ కార్యాలయం సమీపంలో రోడ్డుపై నిలిపిన లారీలు

వాహనం ఆపొద్దు.. ఆయువు తీయొద్దు

- జాతీయ రహదారుల్లో అదే తీరు
- అధిక వేగంతో ఢీకొడుతోన్న వాహనదారులు

చిత్తూరు జిల్లాలో 2024, 2025లో జరిగిన రోడ్డు ప్రమాదాలు, మరణాలు ఇలా..

సంవత్సరం	ప్రమాదాలు	మరణాలు	క్షతగాత్రులు
2024	751	402	889
2025	519	512	978

జిల్లాలోని ఏమూలకు వెళ్లినా జాతీయ రహదారులు కనిపిస్తున్నాయి. తమిళనాడు, కర్ణాటక రాష్ట్రాలూ పొరుగునే ఉన్న నేపథ్యంలో సరకు రవాణాలో జిల్లా కీలకంగా మారింది. విజయవాడ, బెంగళూరు, చెన్నై మార్గంలో అత్యధికంగా లారీలు, కంటైనర్లు, టిప్పర్లు రాకపోకలు సాగిస్తుంటాయి. ఈక్రమంలో వాటి డ్రైవర్లు పలు అవసరాల కోసం రోడ్డుపైనో లేదంటే ఆపక్కనో వాహనాలు ఆపుతున్నారు. దీంతో ఇతర వాహనదారులు వేగంగా ప్రయాణిస్తున్న సమయంలో వాటిని దగ్గరకు వస్తేగాని గుర్తించలేకపోతున్నారు. ఈలోపే జరగాల్సిన నష్టం జరిగిపోతోంది. విలువైన ప్రాణాలు గాల్లో కలుస్తున్నాయి.

ఈనాడు- చిత్తూరు, తిరుపతి

కుప్పం నుంచి నాయుడుపేట వరకూ

చిత్తూరు, తిరుపతి జిల్లాల్లోని అన్ని జాతీయ రహదారులపైనా ఈ పరిస్థితి ఉంది. కుప్పం నుంచి నాయుడుపేట వరకు లారీలు, కంటైనర్లను హోటళ్లు, దాబాలు, టీ దుకాణాల వద్ద అర్ధాంతరంగా నిలిపేస్తున్నారు. రోడ్డు ప్రమాణాలు బాగుండటంతో కార్లలో ప్రయాణించేవారు 120-160 కి.మీ., ద్విచక్ర వాహనదారులు 80-130 కి.మీ వేగంతో వెళ్తున్నారు. కర్ణాటక ఆర్టీసీ బస్సులు సైతం 100 కి.మీ. వేగంతో దూసుకెళ్తున్నాయి. ఈక్రమంలో డ్రైవర్లకు ఆగిన వాహనాలు కనిపించక నేరుగా వెళ్లి ఢీకొడుతున్నారు. దాంతో ప్రమాద తీవ్రత పెరిగి ఏటా వందల కుటుంబాల్లో విషాదం అలుముకుంటోంది.

వ్యాపారుల ఇష్టారాజ్యం

ఎన్‌హెచ్ పరిధిలో వ్యాపారాలు చేసుకునేవారు పార్కింగ్ ప్రదేశాలు తప్పక ఏర్పాటు చేసుకోవాలి. చాలావరకు ఆక్రమించినవే కావడంతో దుకాణం తప్పితే అక్కడ ఖాళీ ప్రదేశం ఉండటం లేదు. వీరికి పోలీసు, రవాణాశాఖ, పెట్రోలింగ్ సిబ్బంది అవగాహన కల్పించడం లేదు. కొందరు వసూళ్లకు అలవాటు పడటం సమస్య తీవ్రతను పెంచుతోంది. ఎప్పుడైనా ప్రమాదం జరిగితే మూడునాలుగు రోజులు హడావుడి చేసి తర్వాత పట్టించుకోవడం లేదు.

సమస్య ఎక్కడంటే..

- పలమనేరు- క్రిష్ణగిరి రహదారిలో నాలుగురోడ్లు
- చిత్తూరు- తిరుపతి రోడ్డులో ఇరువారం, రంగంపేట క్రాస్, గాదంకి టోల్‌గేట్
- రేణిగుంట- నాయుడుపేట రహదారిలో రేణిగుంట కూడలి
- తిరుపతి- చెన్నై రోడ్డులో అంజేరమ్మ కనుమ
- చెన్నై- బెంగళూరు రహదారిలో డీటీసీ, గంగాసాగరం, మొగిలిఘాట్

ఒకే ఘటనలో నలుగురు..

గత ఏడాది జనవరిలో చిత్తూరు నగర శివారు గంగాసాగరం వద్ద నిలిపి ఉన్న టిప్పర్‌ను తిరుపతి నుంచి మదురై వెళ్తున్న ప్రైవేటు ట్రావెల్స్ బస్సు ఢీకొట్టి బోల్తా పడింది. పక్కనే ఉన్న విద్యుత్తు స్తంభం వాహనంపై పడింది. ఈక్రమంలో అక్కడికక్కడే నలుగురు మృతిచెందగా 13 మందికి తీవ్ర గాయాలయ్యాయి. ■ పీలేరు, చిత్తూరు మార్గంలోనూ మూడేళ్ల కిందట ఇదే తరహా ఘటనలు చోటు చేసుకున్నాయి. ■ వేగం పెరిగిన నేపథ్యంలో ఈ తరహా ఘటనల్లో ఇద్దరు నుంచి నలుగురి వరకు ప్రాణాలు విడుస్తున్న ఘటనలు ఎక్కువగా ఉంటున్నాయి. ■ ఒక్కోసారి కుటుంబమే కడతేరుతోంది. పిల్లలు అనాథలవుతున్నారు. ■ శాశ్వత అంగవైకల్యంతో బాధపడేవారెందరో.

ఏర్పాట్లున్నా..

జాతీయ రహదారులపై ఎక్కడపడితే అక్కడ వాహనం నిలపకూడదు. డ్రైవర్లు విశ్రాంతి తీసుకోవడానికి ఎన్‌హెచ్ఏఐ ప్రత్యేకంగా లే బేలు ఏర్పాటు చేసింది. చిత్తూరు- తిరుపతి జాతీయ రహదారిపై ఇలాంటివి ఆరు చోట్ల ఉన్నాయి. చెన్నై- బెంగళూరు రోడ్డులో జిల్లా పరిధిలో రెండు, రేణిగుంట- నాయుడుపేట మార్గంలో మూడు ప్రాంతాలున్నాయి. సూళ్లూరుపేట పరిధిలోనూ సమస్య ఉంది.

సర్వదర్శనానికి 8 గంటలు

తిరుమల, తిరుపతి (తితిదే) : శ్రీవారి సర్వదర్శనానికి 8 గంటలు, రూ.300 ఎస్ఈడీ టికెట్లు కలిగిన భక్తులకు మూడు గంటల్లో శ్రీవారి దర్శనం లభించనుంది. మంగళవారం శ్రీవారిని 69,389 మంది దర్శించుకున్నారు. రూ.3.72 కోట్ల హుండీ కానుకలు లభించాయి. శ్రీనివాసం, విష్ణు నివాసం, భూదేవి కాంప్లెక్స్ వద్ద బుధవారం 10 వేల సర్వ దర్శన టోకెన్లు జారీ చేశారు. వీరికి గురువారం వేకువజామున మూడు గంటల నుంచి రాత్రి వరకు దర్శనం కానుంది.

‘ఈనాడు - ఈటీవీ’ ఆధ్వర్యంలో..

ప్రతిభాపాటవ పోటీలు నేడు

తిరుపతి (విద్య), న్యూస్‌టుడే: ‘ఈనాడు-ఈటీవీ’ ఆధ్వర్యంలో ఉమ్మడి చిత్తూరు జిల్లా స్థాయిలో పాఠశాలల విద్యార్థులకు ప్రతిభాపాటవ పోటీలు గురువారం జరగనున్నాయి. ఇందుకు తిరుపతిలోని సంస్కృత వర్సిటీ వేదిక కానుంది. తిరుపతి, శ్రీకాళహస్తి, పుత్తూరు, చిత్తూరు, పలమనేరు, మదనపల్లె కేంద్రాల్లోని 96 ఉన్నత పాఠశాలల్లో చదువుతున్న 7, 8, 9, 10 తరగతుల విద్యార్థులకు వ్యాసరచన, చిత్రలేఖనం, ఉపన్యాసం, క్విజ్ విభాగాల్లో ప్రాంతీయ స్థాయి పోటీలు ఇప్పటికే పూర్తయ్యాయి. వీటిలో గెలుపొందిన విద్యార్థులు నాలుగు విభాగాల్లో ముగ్గురేసి చొప్పున ఆరు కేంద్రాల నుంచి మొత్తం 72 మంది జిల్లాస్థాయికి ఎంపికయ్యారు. విద్యార్థులు నేటి ఉదయం 9 గంటలకల్లా వర్సిటీకి చేరుకోవాలని, పోటీల అనంతరం వెంటనే జిల్లాస్థాయి విజేతలకు బహుమతులు, ప్రశంసా పత్రాలు ప్రదానం చేయనున్నట్లు నిర్వాహకులు తెలిపారు.

సీఎంకు బ్రహ్మోత్సవాల ఆహ్వానం

శ్రీకాళహస్తి, న్యూస్‌టుడే: మహాశివరాత్రిని పురస్కరించుకుని ఈ నెల పది నుంచి ప్రారంభం కానున్న బ్రహ్మోత్సవాలకు రావాలంటూ ముఖ్యమంత్రి చంద్రబాబుకు ఎమ్మెల్యే బొజ్జల సుధీర్‌రెడ్డి, ఆలయ అధికారులు బుధవారం అమరావతిలో ఆహ్వానించారు.

పలమనేరు మార్కెట్ మార్పునకు ఆమోదం

33 ఎకరాల బదిలీకి ఓకే

ఈనాడు, అమరావతి: పలమనేరు మార్కెట్ కమిటీ (ఏఎంసీ)ని ఉన్నచోటు నుంచి మరోచోటుకు మార్చేందుకు అవసరమైన భూమిని అప్పగించేందుకు ప్రభుత్వం ఆమోదం తెలిపింది. శ్రీవేంకటేశ్వర పశువైద్య విశ్వ విద్యాలయం(ఎస్వీవీయూ) నియంత్రణలో ఉన్న పలమనేరులోని 33 ఎకరాల భూమిని ఏఎంసీకి స్వాధీనపరిచేందుకు యూనివర్సిటీ రిజిస్ట్రార్‌కు అనుమతినిస్తూ ప్రభుత్వం బుధవారం ఆదేశాలు జారీ చేసింది. ఈ భూమి కోసం ఎంఎంసీ 2019 నుంచి 2024 మధ్య మూడు విడతల్లో కలిపి రూ.1.45 కోట్లు చెల్లించింది. 33 ఎకరాల భూమిని ఎస్వీవీయూ పశువుల పరిశోధనా కేంద్రం కోసం కేటాయించింది. ఏళ్లతరబడి కేంద్రం ఏర్పాటు చేయక భూమి వృథాగా ఉంది.

పరిశోధన.. సంప్రదాయం.. పరిజ్ఞానం

☛ ఐసర్‌లో ఆకట్టుకుంటున్న శాస్త్రీయ కళల క్లబ్

ఏర్పేడు, న్యూస్‌టుడే: పరిశోధనలతో క్షణం తీరిక లేకుండా గడుపుతూనే భారతీయ సంస్కృతి, సంప్రదాయాలను పరిరక్షించేందుకు కృషి చేస్తున్నారు.. తిరుపతి భారతీయ విజ్ఞాన శిక్షణ, పరిశోధన సంస్థ (ఐసర్) విద్యార్థులు. శాస్త్రీయ కళల క్లబ్ ఆధ్వర్యంలో పలు కళలను వీక్షిస్తూ, అభ్యసిస్తూ వాటికి జీవం పోస్తున్నారు. ఇటీవల స్పిక్ మాకే విరాసత్ పేరుతో మూడురోజుల ప్రదర్శనలను పరిశీలించి విజ్ఞానాన్ని పెంపొందించుకున్నారు.

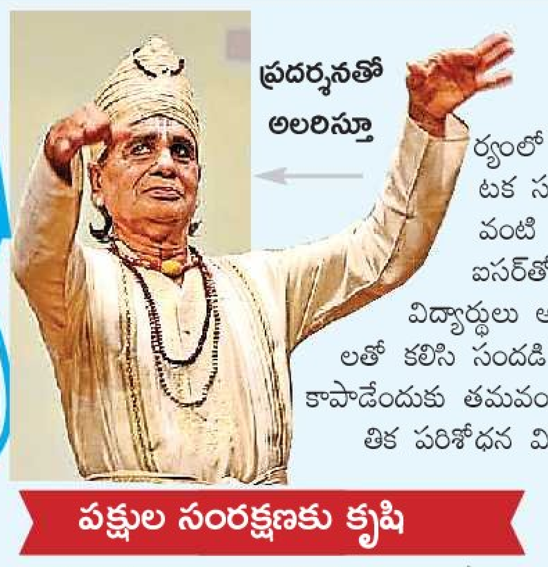

ప్రదర్శనతో అలరిస్తూ

అలరించిన కచేరీలు

ప్రముఖ విద్వాంసుల ఆధ్వర్యంలో నృత్య ప్రదర్శన, రుద్రవీణ, కర్ణాటక సంగీత కచేరి, చెరియల్ చిత్రకళ వంటి కార్యశాలలను నిర్వహించారు. ఐసర్‌తో పాటు పక్కనే ఉన్న ఐఐటీ విద్యార్థులు అధిక సంఖ్యలో హాజరై కళాకారులతో కలిసి సందడి చేశారు. అంతరిస్తున్న కళలను కాపాడేందుకు తమవంతు కృషిచేస్తామని శాస్త్ర, సాంకేతిక పరిశోధన విద్యార్థులు ప్రతినబూనారు.

ఏటా తిరునాళ్

తమిళనాడులో నిర్వహించే సంక్రాంతి పండుగను తిరుపతి ఐసర్ విద్యార్థులు ‘తిరునాళ్’గా ఏటా వైభవంగా నిర్వహిస్తారు. సంప్రదాయ దుస్తులు ధరించి భోగిమంటలు వేస్తారు. పాలు పొంగించి ముగ్గుల పోటీలు నిర్వహిస్తారు. స్థానిక రైతులతో కలిసి వ్యవసాయ పనుల్లో పాల్గొంటారు.

పక్షుల సంరక్షణకు కృషి

పక్షుల సంరక్షణకు ఐసర్ విద్యార్థులు ప్రాధాన్యమిస్తున్నారు. ఫిబ్రవరి 13, 14న వివిధ పక్షులను గుర్తించి, వాటిని సంరక్షించేందుకు ప్రత్యేక కార్యక్రమం చేపట్టనున్నారు. బర్డింగ్ క్లబ్ ఆధ్వర్యంలో ఐఐటీ ప్రాంగణం, పులికాట్ సరస్సుల్లో పక్షులను వీక్షించడం, వాటి జీవన విధానానికి అవసరమైన పరిశోధనలు చేపట్టేందుకు శ్రీకారం చుట్టారు.

కళాకారులతో విద్యార్థులు

సెంచరీలు కొట్టే వయసు మాది

క్రికెట్‌లో సత్తా చాటుతున్న బాలలు

చిత్తూరు (క్రీడలు), న్యూస్‌టుడే: దేశంలో మంచి క్రేజ్ ఉన్న క్రీడ క్రికెట్. ఎంపిక సమయంలో ఆటగాళ్ల మధ్య పోటీ సైతం తీవ్రమే. ఇలాంటి క్రికెట్‌లో చిన్న ఊరులో సాధన చేస్తున్న ఇద్దరు బాలురు అద్భుతాల్ని సృష్టించారు. మైదానంలో పరుగుల వరదను సృష్టించి ఏపీ జట్టుకు ఎంపికయ్యారు.

ప్రణవ్.. తండ్రి స్ఫూర్తితో

తండ్రి స్ఫూర్తితో క్రికెట్ ఆడుతున్న ప్రణవ్ గోవర్ధన్.. స్కూల్ గేమ్స్‌లో జాతీయస్థాయి పోటీలకు ఎంపికయ్యాడు. బ్యాట్స్‌మెన్, వికెట్ కీపర్ అయిన ఇతను.. కొన్నేళ్లుగా నిలకడైన ఆట తీరును కనబరుస్తూ రాష్ట్ర జట్టులో చోటు సంపాదించాడు. తండ్రి శేషు.. రంజీ క్రికెటర్‌గా ఏపీ జట్టుకు ఆడారు. ఆయన స్ఫూర్తితో సాధన చేస్తున్న ప్రణవ్.. అండర్-12, 14 స్కూల్ గేమ్స్, అసోసియేషన్ మీట్‌లో పరుగుల వరద పారించాడు. తన కెరీర్‌లో రెండు శతకాలు, 5 అర్ధ శతకాలు చేయడంతో పాటు వికెట్ కీపర్‌గా రాష్ట్రంలోనే టాప్‌లో ఉన్నాడు. కృష్ణా జిల్లాలో ఇటీవల జరిగిన అండర్-17 స్కూల్ గేమ్స్‌లో సత్తాచాటి.. రాష్ట్ర జట్టులో చోటు దక్కించుకున్నాడు. త్వరలో తెలంగాణలో జరగనున్న జాతీయ పోటీల్లో ఏపీ తరఫున ఆడనున్నాడు. భారత జట్టుకు ఎంపిక కావడం తన లక్ష్యమంటున్నాడు.

శ్రమించి.. సాధించి..

చిత్తూరుకు చెందిన మణిదీప్.. ప్రైవేట్ పాఠశాలలో తొమ్మిదో తరగతి చదువుతున్నాడు. పదో ఏట నుంచి క్రికెట్ ఆడుతున్నాడు. వేసవి శిబిరాలకు వెళ్లి బేసిక్స్‌లో పట్టు సాధించి రాటుదేలాడు. శిక్షకుల ప్రోత్సాహంతో ఫిట్‌నెస్‌ను మెరుగుపరచుకుని బ్యాట్స్‌మెన్‌గా రాణిస్తున్నాడు. స్కూల్, ఇంటర్ జోనల్స్ పోటీల్లో తలపడ్డాడు. తదనంతరం అండర్-14 క్రికెట్‌లో రాష్ట్ర జట్టుకు ఎంపికైన ఇతను.. త్వరలో జాతీయ పోటీల్లో తలపడనున్నాడు. టీమిండియా జట్టులో స్థానం సంపాదించడం తన లక్ష్యమంటున్నాడు.

అన్నదాతలూ..

ఫార్మర్ రిజిస్ట్రీ చేయించుకోండి

రానున్న రోజుల్లో ఇదే ప్రామాణికం

చిత్తూరు (వ్యవసాయం), న్యూస్‌టుడే: అన్నదాతలకు ప్రభుత్వ పథకాలు అందించేందుకు కేంద్ర ప్రభుత్వం ‘ఫార్మర్ రిజిస్ట్రీ’ నమోదు ప్రక్రియ చేపట్టింది. సాగుభూమి ఉన్న ప్రతిరైతుకు 11 అంకెల ప్రత్యేక విశిష్ట గుర్తింపు సంఖ్య జారీ చేస్తోంది. ఈక్రమంలో పీఎం కిసాన్‌తో పాటు భవిష్యత్తులో వివిధ పథకాల అమలుకు ఇది తప్పనిసరి కానుంది.

సేవా కేంద్రాల్లో నమోదు

రైతు సేవా కేంద్రాల్లో ఏడాదిగా వీవీఏలు నమోదు చేపడుతున్నారు. పట్టాదారు పాసుపుస్తకం వివరాలు, ఆధార్‌తో అనుసంధానించిన చరవాణి నంబరు వివరాలు ఇస్తే సిబ్బంది నమోదు చేస్తారు. అనంతరం రైతు చరవాణికి 11 అంకెల గుర్తింపు సంఖ్య వస్తుంది.

ప్రయోజనం ఇలా..

కేంద్ర, రాష్ట్ర ప్రభుత్వాలు అమలు చేస్తున్న పీఎం కిసాన్, అన్నదాత సుఖీభవ, పెట్టుబడి సాయం, ఎరువుల రాయితీలు, బీమా, పంట దిగుబడుల విక్రయాలతో పాటు అవసరమైన పంట రుణాలు పొందడానికి ఈ సంఖ్య తప్పనిసరికానుంది.

- జిల్లాలోని మొత్తం రైతులు: 2,55,609
- నమోదు : 1,93,200, పెండింగ్: 62,409

పథకాల అమలుకు తప్పనిసరి

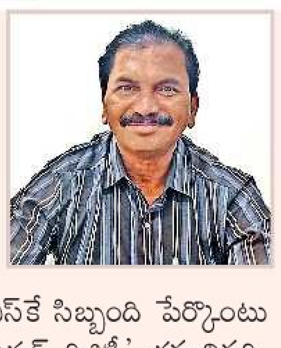

జిల్లాలో సుమారు 62 వేలమంది రైతులకు ఫార్మర్ రిజిస్ట్రీ చేయాల్సి ఉంది. వలస వెళ్లడం, మృతి చెందడం, ఆసక్తి చూపకపోవడం, భూమి ఖాతా నంబర్లు తప్పుగా ఉండటం తదితర కారణాలతో రిజిస్ట్రీ చేయలేకపోతున్నామని వ్యవసాయాధికారులు, ఆర్ఎస్‌కే సిబ్బంది పేర్కొంటున్నారు. ప్రభుత్వ పథకాలు వర్తించేందుకు ‘ఫార్మర్ రిజిస్ట్రీ’ తప్పనిసరి. రానున్న రోజుల్లో దీనినే ప్రామాణికంగా తీసుకోనున్నారు.

- మురళి, జిల్లా వ్యవసాయశాఖ అధికారి

గోవిందరాజ భక్త సౌధం

శ్రీవారి భక్తులకు తిరుపతిలో వసతి కల్పించేందుకు తొమ్మిది అంతస్తులతో నిర్మిస్తున్న గోవిందరాజస్వామిసత్ర భవనాల పనులు తుదిదశకు చేరుకున్నాయి. ప్రస్తుతం వీటికి రంగులు వేస్తున్నారు.

- ఈనాడు, తిరుపతి

కుటుంబ సర్వే కుంటుతూ.. సాగుతూ!

☛ పలు కారణాలతో 35.15% దాటని లక్ష్యం ☛ 10వ తేదీలోగా లక్ష్యం నెరవేరేనా..?

చిత్తూరు కలెక్టరేట్ : ఏకీకృత కుటుంబ (యూనిఫైడ్ ఫ్యామిలీ) సర్వే జిల్లాలో నత్తనడకన సాగుతోంది. వైకాపా హయాంలో కుటుంబ గణన (హౌస్‌హోల్డ్ సర్వే) చేసి మ్యాపింగ్ చేశారు. కొన్ని చోట్ల హడావుడిగా చేయడంతో మ్యాపింగ్‌లో తప్పిదాలు చోటుచేసుకున్నాయి. వీటిపై పీజీఆర్ఎస్‌లోనూ వినతులు వస్తున్నాయి. పరిష్కారానికి కూటమి ప్రభుత్వం ఈ సర్వే చేపట్టింది. ఫిబ్రవరి 10లోగా పూర్తి చేయాలన్న లక్ష్యం నెరవేరేనా..? అనే అనుమానాలు వ్యక్తమవుతున్నాయి. జిల్లాలో 35.15% మాత్రమే సర్వే పూర్తయింది.

జిల్లాలోని గ్రామ/వార్డు కార్యాలయాలు : 536
మొత్తం కుటుంబాలు : 5,14,635
సర్వే పూర్తి : 1,82,497

సాంకేతిక సమస్యలతో..

సాంకేతిక సమస్యలతో క్షేత్రస్థాయిలో వివరాల నమోదులో జాప్యం నెలకొంది. యాప్ వెర్షన్ మార్చడంతో నమోదు కాస్త మెరుగైంది. స్వామిత్వ, రీసర్వేతోపాటు ఇతర సర్వే పనులు ఉండటం..ప్రజలు స్థానికంగా లేకపోవడం ఆలస్యానికి కారణంగా చెబుతున్నారు.

- గుడిపాలలో 47 శాతం, కార్వేటినగరం 51.98, వి.కోటలో 17.51 శాతం పూర్తయ్యింది.
- పట్టణ ప్రాంతాల్ని పరిశీలించగా.. కుప్పం పట్టణంలో 51.08 శాతం పూర్తికాగా, చిత్తూరు నగరంలో 23.04 శాతం పూర్తయ్యింది.

ప్రస్తుతానికి పాత విలువల ప్రకారమే రిజిస్ట్రేషన్లు

రాష్ట్ర ఉన్నతాధికారుల ఆమోదం తర్వాతే కొత్తవి అమలు

చిత్తూరు(సంతపేట), న్యూస్‌టుడే: సవరించిన భూ విలువల ఈనెల 1 నుంచి అమల్లోకి రావాల్సి ఉన్నప్పటికీ.. తాత్కాలికంగా వాయిదా పడింది. కొత్త విలువలు అమలైతే చెల్లించాల్సిన రుసుములు అధికమవుతాయనే ఉద్దేశంతో గతనెల చివరి నాలుగు రోజుల్లో రికార్డు స్థాయిలో రిజిస్ట్రేషన్లు నమోదయ్యాయి. పట్టణ ప్రాంతాల్లోని ఏడు సబ్‌రిజిస్ట్రార్ కార్యాలయాల పరిధిలో వెయ్యికిపైగా దస్తావేజులు రిజిస్ట్రేషన్ జరిగాయి. సుమారు రూ.5 కోట్ల మేర ప్రభుత్వ ఖజానాకు ఆదాయం చేకూరింది. ఇదిలా ఉండగా కొంతమంది కొనుగోలుదారులు మార్కెట్ విలువల ప్రకారం చలానాలు చెల్లించి.. రిజిస్ట్రేషన్లను తర్వాత ఎప్పుడైనా పెట్టుకుందామని ఆలోచించారు. అయితే సవరించిన మార్కెట్ విలువల అమలుపై రాష్ట్ర ఉన్నతాధికారులు ఇంకా ఆమోదించలేదు. దీంతో ప్రస్తుతం పాత విలువల ప్రకారమే రిజిస్ట్రేషన్ ప్రక్రియ సాగుతోంది. రెండుమూడు రోజులుగా సగటున 150 దాకా దస్తావేజులు రిజిస్ట్రేషన్ అవుతుండగా, రూ.40 లక్షల వరకూ ఆదాయం సమకూరుతోంది. విలువల సవరణ పేరిట కొందరు స్థిరాస్తి వ్యాపారులు సొమ్ము చేసుకుంటే, అటు దస్తావేజు లేఖరులు కాసుల పంట పండించుకుంటున్నారని క్రయవిక్రయదారులు నిట్టూరుస్తున్నారు.

ఏనుగు దంతాల చోరీపై దర్యాప్తు

పలమనేరు, న్యూస్‌టుడే: తమిళనాడు అటవీశాఖ పరిధిలో ఏనుగు దంతాలను చోరీ చేసిన కేసుకు సంబంధించి అధికారులు దర్యాప్తు చేస్తున్నారు. అడవిలో చనిపోయిన ఏనుగును పూడ్చిన చోట దుండగులు తవ్వకాలు జరిపి కళేబరాల నుంచి వాటి దంతాలను సేకరిస్తున్నారని తెలుస్తోంది. రెండురోజుల కిందట తమిళనాడు అటవీ భూమిలో చోరీ చేసిన రెండు ఏనుగు దంతాలను దుండగులు తమిళనాడులోని పేర్నంబట్టులో విక్రయించడానికి యత్నిస్తుండగా.. అక్కడి అధికారులు పట్టుకున్నారు. ఈ కేసుకు సంబంధించి ముగ్గురు వ్యక్తులను అటవీశాఖ అధికారులు విచారించారు. ఈ వ్యవహారంలో తమకు పలమనేరు అటవీ ప్రాంతానికి చెందిన ఓ వ్యక్తి సహకరించాడని ఆ ముగ్గురూ చెప్పడంతో తమిళనాడు, ఆంధ్ర అటవీశాఖ అధికారులు సంయుక్తంగా దర్యాప్తు చేస్తున్నారు. చిత్తూరు డీఎఫ్‌వో సుబ్బరాజు మాట్లాడుతూ... దంతాలు పూర్తిగా తమిళనాడుకు చెందినవని నిర్ధారణ అయ్యాయన్నారు.

104FM Tirupati
ఈఎఫ్ఎమ్ కార్యక్రమాలు
సోమవారం నుంచి శుక్రవారం

కార్యక్రమము	ప్రసార వేళలు
ఉషోదయం	ఉ॥ 5 - ఉ॥ 7
ఈ-మార్నింగ్స్	ఉ॥ 7 - ఉ॥ 11
నువ్వానేనా	ఉ॥ 11 - మ॥ 2
సత్యభామ	మ॥ 2 - సా॥ 5
లైట్ తీస్కో	సా॥ 5 - రా॥ 9
సరదాగా కాసేపు	రా॥ 9 - రా॥ 12
బ్యాక్ టు బ్యాక్ సాంగ్స్	రా॥ 12 - తె॥ 5

/Eenadufm
For Advertising on Eenadu FM Contact
8008555167, 9154991499

అక్కడ పూర్తి.. ఇక్కడ నిట్టూర్చి

ఏళ్లుగా కుప్పం-మారికుప్పం రైల్వే ట్రాక్‌కు నిరీక్షణ

కుప్పం-మారికుప్పం నూతన ట్రాక్ రూట్ మ్యాప్

కుప్పం పట్టణం, న్యూస్‌టుడే: 30 కి.మీ. దాటితే అటు కర్ణాటక.. ఇటు తమిళనాడు. చెన్నై- బెంగళూరు ప్రధాన రైల్వే మార్గంలోని కుప్పం రైల్వేస్టేషన్ మీదుగా నిత్యం పదుల సంఖ్యలో రైళ్ల రాకపోకలు సాగుతాయి. మూడు రాష్ట్రాల సరిహద్దులో ఉన్న కుప్పం రైల్వేస్టేషన్.. ఏళ్లుగా అభివృద్ధికి నోచుకోలేదు. ప్రస్తుతం అమృత్ భారత్‌లో భాగంగా అభివృద్ధి పనులు జరుగుతున్నాయి. అలాగే కుప్పం-మారికుప్పం రైల్వేట్రాక్ పనులు పూర్తిచేస్తే ప్యాసింజర్ రైళ్ల సంఖ్య పెరిగి సౌకర్యంగా ఉంటుంది.

కుప్పం-మారికుప్పం మధ్య 23.7 కి.మీ. నూతన రైల్వే ట్రాక్ ఏర్పాటు కోసం 2011లో రైల్వే అధికారులు ప్రతిపాదనలు సిద్ధం చేశారు. ఇందుకోసం గుడుపల్లె మండలంలో 238.50, కుప్పం మండలంలో 9.15 ఎకరాల భూసేకరణ చేయాలని నాలుగేళ్ల క్రితం కలెక్టర్ ఆదేశించారు. కర్ణాటక ప్రాంతంలో భూ సేకరణ పూర్తయి అక్కడి మారికుప్పం నుంచి కర్ణాటక సరిహద్దు వరకు పనులు శరవేగంగా జరుగుతున్నాయి. ఆంధ్రాలో మాత్రం ఎలాంటి పనులు చేపట్టలేదు. గత వైకాపా పాలనలో రైతులకు నష్టపరిహారం చెల్లించకపోవడంతో పనులు ఆలస్యమయ్యాయి. కూటమి ప్రభుత్వం వచ్చాక పలువురి నష్టపరిహారం చెల్లించారు. మరికొందరికి పరిహారం చెల్లించాల్సి ఉంది.

కర్ణాటకలోని మారికుప్పంలో రైల్వేట్రాక్ పనులు పూర్తి కావస్తున్న దృశ్యం..

కుప్పం-మారికుప్పం ట్రాక్ ఇలా..

మారికుప్పం రైల్వేస్టేషన్ నుంచి అత్తినత్తం, బిసానత్తం, పొగురుపల్లె, కోటచెంబగిరి, కుప్పిగానిపల్లె, అగరం, కనమనపల్లె, గుండ్లసాగరం, నక్కనపల్లె, మల్దేపల్లె, కుప్పం రైల్వేస్టేషన్‌కు చేరనుంది.

నష్టపరిహారం అందాల్సి ఉంది

కుప్పం-మారికుప్పం నూతన రైల్వేట్రాక్ పనుల నిర్మాణంలో భాగంగా ఆంధ్రాలో గుడుపల్లె, కుప్పం మండలాల్లో భూసేకరణ పనులు పూర్తి చేశాం. ట్రాక్ నిర్మాణంలో నష్టపోయే రైతులకు రూ.1.68 కోట్లు రావాల్సిన ఉంది. నష్టపరిహారం చెల్లించిన తర్వాత పనులు ప్రారంభిస్తాం.

- శ్రీనివాసరాజు, ఆర్డీవో, కుప్పం

ర్యాంకులు దక్కేనా..!

- స్వచ్ఛాంధ్ర పోటీకి సై
- మున్సిపాలిటీల్లో పారిశుద్ధ్యంపై ప్రత్యేక దృష్టి

కాలువలు శుభ్రం చేస్తున్న కార్మికులు

పుత్తూరు, నగరి, న్యూస్‌టుడే: నగరి నియోజకవర్గంలో పుత్తూరు, నగరి జంట మున్సిపాలిటీలు న్నాయి. కేంద్ర, రాష్ట్ర ప్రభుత్వాలు ఏటా స్వచ్ఛ ఆంధ్రప్రదేశ్ ఆంధ్రప్రదేశ్ పోటీలు నిర్వహించి ర్యాంకులు ప్రకటిస్తారు. ఈ నేపథ్యంలో ర్యాంకులు కోసం ప్రభుత్వం నగర పాలికలు, పురపాలికల మధ్య పోటీ పెడుతుంటారు. ఈ పోటీలో అర్హత జాబితాలో తన పారిశుద్ధ్య పనులు, ఓడీఎఫ్, పచ్చదనం పెంపు వాటిని పరిగణలోకి తీసుకుంటారు. ప్రస్తుతం ఈ పోటీలకు సంబంధించి నోట్, రిపోర్ట్ ప్రకటన వెలువడింది. దీంతో ఆయా మున్సిపాలిటీల్లో అధికారులు ర్యాంకులు దక్కించుకునేందుకు సిద్ధమవుతుండటం గమనార్హం.

పోటీకి సై..

కేంద్ర ప్రభుత్వం దేశ వ్యాప్తంగా మున్సిపాలిటీలు, కార్పొరేషన్లకు కలిపి స్వచ్ఛ సర్వేక్షణ్ కార్యక్రమం 10 సంవత్సరాలుగా నిర్వహిస్తోంది. ఈ మేరకు ర్యాంకులు కూడా ప్రకటిస్తున్నారు. మున్సిపాలిటీలు, నగర పాలికల్లో ప్రజల భాగస్వామ్యంతో స్వచ్ఛాంధ్ర కార్యక్రమాలు నిర్వహిస్తున్నారు. తద్వారా మంచి ఫలితాలు వస్తున్నాయి. అలాగే మున్సిపాలిటీ పరిధిలోని వార్డుల్లో తడిచెత్త, పొడిచెత్తపై అవగాహన కల్పించడం, ఇంటింటికి చెత్త సేకరణ కార్యక్రమాలు చేపడుతున్నారు. ప్రస్తుతం పారిశుద్ధ్య కార్యక్రమాలు మెరుగుపరచేందుకు సన్నాహాలు మొదలయ్యాయి.

వివరాలిలా..

పట్టణం:	పుత్తూరు	నగరి
జనాభా:	65 వేలు	70 వేలు
వార్డులు:	27	29
పారిశుద్ధ్య సిబ్బంది:	80	64(మంది)
రోజువారీ చెత్త ఉత్పత్తి:	20	18(టన్నులు)
మురుగుకాలువల పొడవు:	110	125(కి.మీ)
పారిశుద్ధ్య నిర్వహణకు బడ్జెట్ :	రూ.1.10 కోట్లు	రూ.1.50 కోట్లు

మంచి ర్యాంకులు సాధిస్తాం..

నగరిలో జంట మున్సిపాలిటీలు న్నాయి. ఎమ్మెల్యే గాలి భానుప్రకాష్ చొరవతో రెండు మున్సిపాలిటీలకు ప్రత్యేకంగా రూ.4కోట్లు వరకు నిధులు వచ్చాయి. తడి పొడి చెత్త కోసం ప్రతిపాదనలు పంపాం. ఆ నిధులు వస్తే మున్సిపాలిటీలు మరింత అభివృద్ధి చేయడంతో స్వచ్ఛ ఆంధ్ర, స్వచ్ఛ ఆంధ్రలో మంచి ర్యాంకులు సాధించే దిశగా పనులు మొదలు పెట్టాం.

- నాగేశ్వరరావు(పుత్తూరు), బాలాజీనాయక్(నగరి) మున్సిపల్ కమిషనర్లు

ఐవీఆర్ఎస్‌తో.. కాస్త దారిలోకి వస్తున్నారు..!

చిత్తూరు(మిట్టూరు), న్యూస్‌టుడే: వంట గ్యాస్ సిలిండర్ల పంపిణీ సక్రమంగా లేదు.. ఇంటికి తెచ్చే డెలివరీ బాయ్‌ల ప్రవర్తన బాగో లేదు..రసీదులో ఉన్న ధర కంటే రూ.30 నుంచి రూ.40 వరకు అదనంగా తీసుకుంటున్నారు..దీనం రాయితీ సిలిండర్ల పంపిణీలో నిర్లక్ష్యంగా వ్యవహరిస్తున్నారని మున్ముందువరకు వినియోగదారుల నుంచి ఫిర్యాదులొచ్చేవి. కూటమి ప్రభుత్వం సిలిండర్ల పంపిణీ పక్కాగ దీనా జరిగేలా ఐవీఆర్ఎస్ సర్వేను ప్రతి నెలా నిర్వహిస్తోంది. ఫలితంగా డెలివరీ బాయ్‌ల ప్రవర్తనలో మార్పు కనిపిస్తోంది.

హెచ్చరికలతో..

సర్వేలో వెల్లడైన అభిప్రాయాల్ని అధికారులు ఏజెన్సీ వారిగా క్షుణ్నంగా పరిశీలించారు. బాయ్‌ల ప్రవర్తన, వసూళ్లపై ఫిర్యాదులొస్తే కఠిన చర్యలుంటాయని పౌరసరఫరాల శాఖ అధికారులు హెచ్చరికలు జారీ చేశారు. సంతృప్తి శాతం అధ్వానంగా ఉన్న ఏజెన్సీలపై ప్రత్యేక నిఘా పెట్టి తప్పులు జరగకుండా జాగ్రత్తలు తీసుకుంటున్నారు.

జిల్లాలో ఎల్‌పీజీ గ్యాస్ కనెక్షన్లు : 5.60లక్షలు

గ్యాస్ ఏజెన్సీలు : 43

గ్యాస్ డెలివరీ బాయ్‌ల ప్రవర్తనలో మార్పు

సంతృప్తి శాతం పెంచుతున్నాం..

సిలిండర్ల పంపిణీలో జవాబుదారీతనాన్ని పెంచుతున్నాం. సంతృప్తి శాతాన్ని మెరుగుపరచడానికి దృష్టి సారించాం. అధిక వసూళ్లపై ఫిర్యాదులొస్తే కఠిన చర్యలు తీసుకుంటాం.

- శంకరన్, జిల్లా పౌరసరఫరాల శాఖ అధికారి

అవును.. లేదు..వివరాలతో..

కూటమి ప్రభుత్వం వంట గ్యాస్ సిలిండర్ల పంపిణీపై జూన్ నుంచి ఐవీఆర్ఎస్ నిర్వహిస్తోంది. సిలిండర్ అందుకున్న వినియోగదారులకు ఫోన్లు చేసి వారి నుంచి అభిప్రాయాలను సేకరిస్తోంది. డెలివరీ బాయ్ ప్రవర్తన ఎలా ఉంది..? రసీదులోని ధర కంటే ఎక్కువ డబ్బులు డిమాండ్ చేశారా..? సేవలు ఎలా అందుతున్నాయి..? అన్న ప్రశ్నలకు అవును...లేదు...అనే వివరాలు సేకరించి వాటిని పౌరసరఫరాల శాఖకు పంపిస్తోంది. సెప్టెంబరు, అక్టోబరు నెలల్లో జిల్లాలోని పలు గ్యాస్ ఏజెన్సీలు పరిధిలో ఐవీఆర్ఎస్ నిర్వహించారు. ఒక్కో ఏజెన్సీలో 25 నుంచి 150 మంది వినియోగదారుల అభిప్రాయాలు సేకరించారు. ఎక్కువ ఏజెన్సీల్లో డెలివరీ బాయ్స్ అధికంగా నగదు వసూలు చేస్తున్నారని 70 శాతం మంది వినియోగదారులు ఫిర్యాదు చేయగా... గ్యాస్ పంపిణీలో డెలివరీ బాయ్స్ వ్యవహారశైలి, సత్ప్రవర్తన పర్యాలేదని 75 శాతం మంది ప్రజలు సంతృప్తి అభిప్రాయం వ్యక్తం చేశారు.

జాతీయ పథకాల సాధనతో రాష్ట్రాభివృద్ధి

ఎంపీ దగ్గుమళ్ల ప్రసాదరావు

చిత్తూరు (జిల్లా పంచాయతీ), న్యూస్‌టుడే: జాతీయ పథకాల సాధనతో రాష్ట్రాభివృద్ధి సాధ్యమవుతుందని, సీఎం నారా చంద్రబాబు మార్గ నిర్దేశంలో ఆ దిశగా పయనిస్తున్నట్లు ఎంపీ దగ్గుమళ్ల ప్రసాదరావు బుధవారం ఓ ప్రకటనలో పేర్కొన్నారు. కేంద్ర ప్రభుత్వం నుంచి ఆంధ్రప్రదేశ్‌కు రావాల్సిన హక్కులను సాధించడంలో ప్రత్యేక దృష్టి సారించినట్లు తెలిపారు. ఐదు సంవత్సరాల్లో స్వచ్ఛ కార్యక్రమం కింద ఎన్నికైన పార్లమెంటరీ కమిటీల్లో... వాటి పురోగతి వివరాలను కేంద్ర ఎలక్ట్రానిక్స్, ఇన్ఫర్మేషన్ టెక్నాలజీశాఖ సహాయ మంత్రి జితిన్‌ప్రసాద్ ద్వారా తెలుసుకున్నట్లు ఆయన వివరించారు. సెమీకండక్టర్, స్మార్ట్ మాన్యుఫాక్చరింగ్ పర్ ప్రొడక్ట్ ఇన్సెంటివ్, డెవలప్‌మెంట్ అండ్ గ్రోత్ కార్యక్రమం, హెల్త్ టెక్, సాఫ్ట్‌వేర్ అస్ ఎ సర్వీస్ వంటి రంగాల్లో 300 స్టార్టప్‌లను వేగవంతం చేయాలని ఎంపీ సన్మార్గ లక్ష్యంగా పెట్టుకున్నట్లు ఎంపీ వివరించారు.

ప్రమాణస్వీకారం చేస్తున్న రెడ్డివారి గురువారెడ్డి, చిత్రంలో ఎమ్మెల్యే బొజ్జల సుధీర్ రెడ్డి

గ్రంథాలయ సంస్థ ఛైర్మన్‌గా గురువారెడ్డి ప్రమాణ స్వీకారం

తిరుపతి (విద్య), న్యూస్‌టుడే: సీఎం చంద్రబాబు తనపై నమ్మకంతో అప్పగించిన పదవికి వన్నె తెచ్చేలా పనిచేస్తానని ఉమ్మడి చిత్తూరు గ్రంథాలయ సంస్థ ఛైర్మన్‌గా బుధవారం ప్రమాణ స్వీకారం చేసిన రెడ్డివారి గురువారెడ్డి పేర్కొన్నారు. బుధవారం తిరుపతి అన్నమయ్య కూడలిలోని గ్రంథాలయ ఆవరణలో కూటమి నేతలు, శ్రేణుల సమక్షంలో ఆయన సీఎం చంద్రబాబు చిత్రపటాన్ని చేత పట్టుకొని ప్రమాణ స్వీకారం చేశారు. ఈ సందర్భంగా ఆయన మాట్లాడుతూ.. వైకాపా పాలనలో తనపై 23 కేసులు నమోదు చేసి జైలుకు పంపినా... వెనుకడుగు వేయకుండా పార్టీ కోసం పనిచేసినట్లు గుర్తు చేశారు. శ్రీకాళహస్తి ఎమ్మెల్యే బొజ్జల సుధీర్ రెడ్డి, పార్టీ తిరుపతి పార్లమెంట్ నియోజకవర్గ అధ్యక్షురాలు పనబాక లక్ష్మి, చిత్తూరు పార్లమెంట్ నియోజకవర్గ అధ్యక్షుడు షణ్ముగరెడ్డి తదితరులు పాల్గొన్నారు.

ఒకటి ఎన్నిక మరొకటి వాయిదా

- ఉమ్మడి జిల్లాలో ఎంపీపీల ఎన్నిక తీరు

చిత్తూరు జెడ్పీ, గుడిపాల, న్యూస్‌టుడే: ఉమ్మడి జిల్లాలో మండల పరిషత్ అధ్యక్ష స్థానాలు ఖాళీగా ఉన్న గుడిపాల, బి.కొత్తకోటలో బుధవారం అధికారులు ఎన్నిక నిర్వహించారు. గుడిపాల ఎంపీపీగా గుడిపాల ఎంపీటీసీ సభ్యుడు హరిప్రసాద్‌రెడ్డి ఎన్నికయ్యారని ఎన్నికల అధికారి ప్రకటించారు. బి.కొత్తకోట ఎంపీపీ స్థానం ఎస్సీ మహిళ రిజర్వేషన్ కావడంతో అక్కడ అవిశ్వాసం ద్వారా పదవి కోల్పోయిన ఒక్కరే మళ్లీ ఉన్నారు. ఆ రిజర్వేషన్‌కు అర్హులైన మరో ఎంపీటీసీ సభ్యులు లేకపోవడంతో గురువారానికి వాయిదా వేసినట్లు ఎన్నికల అధికారి వెల్లడించారు. ఎస్సీ మహిళా కోటా మరో ఎంపీటీసీ అభ్యర్థి అక్కడ లేకపోవడం, ఉన్న ఒకరు పదవి నుంచి తొలగించబడటంతో ఇక ఇప్పుడు కొనసాగుతున్న వైస్ ఎంపీపీనే ఇన్‌ఛార్జి ఎంపీపీగా కొనసాగే అవకాశం ఉందని తెలిసింది.

మాట్లాడుతున్న ఎస్ఈ ఇస్మాయిల్ అహ్మద్

అదనపు బిల్లుల సర్దుబాటుకు చర్యలు

చిత్తూరు(మిట్టూరు), న్యూస్‌టుడే: ఎల్‌టీ విద్యుత్తు సర్వీసులకు అదనంగా వచ్చిన బిల్లులను సర్దుబాటు చేయాలని పరిశ్రమల విద్యుత్తు వినియోగదారులు కోరారు. ఏపీఎస్పీడీసీఎల్ సీఎండీ శివశంకర్ ఆదేశాల మేరకు బుధవారం స్థానిక జిల్లా విద్యుత్తు శాఖ ఎస్ఈ కార్యాలయంలో పారిశ్రామిక వినియోగదారుల సమస్యల పరిష్కార వేదిక సమావేశాన్ని నిర్వహించారు. అదానీ మీటర్ల(స్మార్ట్ మీటర్లు)అమర్చడంతో పలు సర్వీసులకు అదనపు బిల్లులు జారీ అయ్యాయని పరిశ్రమల వినియోగదారులు ఎస్ఈ దృష్టికి తెచ్చారు. ఎస్ఈ ఇస్మాయిల్ అహ్మద్ మాట్లాడుతూ... అదనపు బిల్లులు జారీ అయిన వినియోగదారులకు సత్వరమే లెటర్లు సమర్పిస్తే.. బిల్లులను సర్దుబాటు చేస్తామన్నారు. వాణిజ్య కనెక్షన్ల ఎల్‌టీ విద్యుత్తు వినియోగదారులకు అధికంగా వస్తున్న బిల్లులపై రాష్ట్ర విద్యుత్తు నియంత్రణ మండలి(ఏపీఈఆర్‌సీ)కేలక నిర్ణయం తీసుకుందన్నారు. బిల్లుల పెరుగుదలకు కారణమైన కిలోవోల్ట్ యాంపియర్ రియాక్టివ్ అవర్(కేవీఏఆర్‌హెచ్)ఫీచర్‌ను వెంటనే బ్లాక్ చేయాలని డిస్కంలను ఆదేశించిందన్నారు. ఇప్పటికే వసూలు చేసిన అదనపు బిల్లుల మొత్తాన్ని సంబంధిత వినియోగదారులకు తర్వాత జారీ చేసే బిల్లుల్లో సర్దుబాటు చేయాలని సూచించిందన్నారు. ఎల్‌టీ లైన్లు, విద్యుత్తు స్తంభాల మార్పు తదితర సమస్యలను తమ దృష్టికి తెస్తే సత్వరమే పరిష్కరిస్తామని ఎస్ఈ తెలిపారు.

ప్రత్యేక యాప్‌తో డ్రోన్ బుకింగ్

చిత్తూరు(వ్యవసాయం), న్యూస్‌టుడే: ప్రభుత్వం వ్యవసాయ రంగంలో విప్లవాత్మక మార్పులతో దూసుకెళ్తోంది. సాగులో ఆధునిక సాంకేతిక విధానాలను రైతులకు అందుబాటులోకి తెస్తోందని జిల్లా వ్యవసాయ శాఖ అధికారి మురళి తెలిపారు. తెగుళ్లు, చీడ పురుగుల నివారణకు డ్రోన్ సాయంతో పురుగు మందుల పిచికారీ శ్రీకారం చుట్టామన్నారు. రాష్ట్రీయ కృషి వికాస్ యోజన పథకం కింద జిల్లాలోని 31 మండలాలకు 31 డ్రోన్లను 80శాతం రాయితీపై అందజేశామన్నారు. ప్రత్యేక యాప్ ద్వారా రైతులు డ్రోన్లను ఆన్‌లైన్‌లో బుక్ చేసుకునే వెసులుబాటు కల్పించామన్నారు. పూర్తి వివరాలకు రైతు సేవాకేంద్రం సిబ్బందిని సంప్రదించాలని రైతులకు సూచించారు.

విద్యార్థినికి అభినందన

చిత్తూరు విద్య, న్యూస్‌టుడే: శ్రీసత్యసాయి శత జయంతి సందర్భంగా నిర్వహించిన రాష్ట్రస్థాయి వ్యాసరచన పోటీలో నగరంలోని ప్రభుత్వ ఉన్నత పాఠశాల పదో తరగతి విద్యార్థిని లాస్య తృతీయ బహుమతి సాధించింది. దీంతో డీఈవో రాజేంద్రప్రసాద్ తన కార్యాలయంలో బుధవారం విద్యార్థినికి రజత పతకం, ప్రశంసాపత్రాన్ని అందజేశారు. జిల్లాస్థాయిలో నిర్వహించిన వ్యాసరచన పోటీలో ప్రథమ బహుమతి సాధించడంతో రాష్ట్రస్థాయి పోటీలకు ఎంపికయ్యింది. కార్యక్రమంలో ఉపాధ్యాయుడు పాపయ్య, శ్రీసత్యసాయి సేవా సంస్థల జిల్లా అధ్యక్షుడు మధుసూదన, బాలవికాస్ సమన్వయకర్త శంకర్, పాల్గొన్నారు.

చిత్తూరు పట్టణాభివృద్ధి సంస్థ (చుడా), చిత్తూరు

ఆర్.ఒ.సి.నెం.11/2025/చుడా తేది: 03.02.2026

ముసాయిదా ప్రకటన

ఆంధ్ర ప్రదేశ్ మెట్రోపాలిటన్ రీజియన్ & పట్టణాభివృద్ధి సంస్థ చట్టం, 2016, లోని సెక్షన్ 15 (1) ద్వారా ఈ క్రింద తెలిపిన భూ వినియోగ మార్పు,చిత్తూరు పట్టణాభివృద్ధి సంస్థ ప్రాంతమునకు పట్టణాభివృద్ధి ఉత్తర్వుల సంఖ్య. 122 పురపాలన మరియు పట్టణాభివృద్ధి శాఖ తేది: 24.08.2022 ననుసరించి ప్రతిపాదించడమైనది. ముసాయిదా ప్రకటన వెలువడిన 15 (పదిహేను) రోజుల లోపల ఈ క్రింద తెలిపిన భూ వినియోగ మార్పు వలన వ్యక్తులు లేదా సంస్థలకు అభ్యంతరములు లేదా సలహాలను ఉపాధ్యక్షులు, చిత్తూరు పట్టణాభివృద్ధి సంస్థ, చిత్తూరు వారికి వ్రాతపూర్వకముగా తెలిపిన విషయములను ముఖ్య కార్యదర్శి, పురపాలన మరియు పట్టణాభివృద్ధి శాఖ, ఆంధ్ర ప్రదేశ్ ప్రభుత్వం, రాష్ట్ర సచివాలయం, వెలగపూడి వారికి, వారి పరిశీలన నిమిత్తము తగు చర్యల నిమిత్తము పంపబడునని తెలియజేయడమైనది.

భూ వినియోగ మార్పు ముసాయిదా ప్రకటన

ప్రభుత్వ ఉత్తర్వుల సంఖ్య. 122 పురపాలన మరియు పట్టణాభివృద్ధి శాఖ తేది: 24.08.2022 నందు ఆమోదించబడిన బృహత్ ప్రణాళిక యందు చిత్తూరు పట్టణాభివృద్ధి సంస్థ భూ వినియోగ ఆమోదము పొందిన ప్లాను నందు 72.చిత్తూరు రెవిన్యూ గ్రామం లోని సర్వే సంఖ్య. Sy. No. 369 (LPM No.1435) లో ఎ. 40.00 సెంట్ల విస్తీర్ణము కలిగి ప్రతిపాదిత రక్షిత (అకుపన్స) వినియోగ మండలము రద్దు చేయుటకు మరియు సదరు స్థలమును ప్రజా ప్రయోజన వినియోగ మండలము నకు మార్పుల చేయుటకు మరియు బృహత్ ప్రణాళిక యం.యం.పి. సంఖ్య.02/2025/చుడా, చిత్తూరు పట్టణాభివృద్ధి సంస్థ ద్వారా ప్రతిపాదించడమైనది. సదరు ముసాయిదా భూ వినియోగ మార్పు సంఖ్య.02/2025/చుడా, చిత్తూరు పట్టణాభివృద్ధి సంస్థ, చిత్తూరు కార్యాలయములో పనిదినములు వేళయందు ప్రజలు సందర్శించి పరిశీలించుటకు ఏర్పాటు చేయుడమైనది.

భూ వినియోగ మార్పు భూమి హద్దులు

ఉత్తరము :గురువారం రెవిన్యూ పరిధి ,దక్షిణము :ప్రతిపాద 12మీటర్ల వెడల్పు గల రోడ్డు) &LPM No.(1400, తూర్పు :LPM No. 1335
పడమర :LPM No.1436

సం/- ఉపాధ్యక్షులు, చిత్తూరు పట్టణాభివృద్ధి సంస్థ, చిత్తూరు

జాతీయ బాల్‌బ్యాడ్మింటన్ జట్టుకు నగరి విద్యార్థి

కె.సి.తేజేష్

నగరి, న్యూస్‌టుడే: జాతీయ బాల్‌బ్యాడ్మింటన్ జట్టుకు నగరికి చెందిన కె.సి.తేజేష్ ఎంపికైనట్లు బాల్ బ్యాడ్మింటన్ సంఘం రాష్ట్ర కార్యదర్శి పి.బాలాజీ, జిల్లా అధ్యక్షుడు సి.హెచ్.వెంకటస్వామి, ఛైర్మన్ పి.జగన్నాథం నాయుడు బుధవారం ఓ ప్రకటనలో తెలిపారు. ఇటీవల తమిళనాడు రాష్ట్రం ఈరోడ్‌లో జరిగిన జాతీయస్థాయి బాల్‌బ్యాడ్మింటన్ పోటీల్లో రాష్ట్ర జట్టు తృతీయ స్థానం సాధించిందన్నారు. ఈ పోటీల్లో ప్రతిభ చాటిన నగరి వివేకానంద జూనియర్ కళాశాల విద్యార్థి కె.సి.తేజేష్ మార్చిలో మలేసియాలో జరిగే అంతర్జాతీయ పోటీల్లో పాల్గొననున్నారు.

లక్ష్యాలు పూర్తి చేయడంలో జాప్యమెందుకు?

రూ.89 కోట్లు మంజూరు చేస్తే రూ.70 కోట్లు ఖర్చు చేస్తారా

చిత్తూరు జెడ్పీ, న్యూస్‌టుడే: ఉపాధి హామీ పథకంలో లక్ష్యాలు పూర్తి చేయాలని నిధులు మంజూరు చేసినా ఖర్చు చేయడంలో జాప్యమెందుకని రాష్ట్ర ఎన్ఆర్‌ఈజీఎస్ గ్యారెంటీ స్కీం అడిషనల్ కమిషనర్ శివప్రసాద్ ప్రశ్నించారు. స్థానిక జెడ్పీ సమావేశ మందిరంలో బుధవారం ఉపాధి పనులు, మెటీరియల్ కాంపోనెంట్ నిధులపై ఆయన జిల్లాలోని ఎంపీడీవోలు, ఏపీవోలతో సమీక్షించారు. ఈ ఆర్థిక ఏడాదిలో రూ.89 కోట్లతో వివిధ పనులు చేపట్టేందుకు నిధులు మంజూరు చేస్తే ఇప్పటి వరకు రూ.70కోట్లు ఖర్చు చేశారన్నారు. మిగిలిన నిధులు మార్చి నెలాఖరులోగా వ్యయం చేయాలని ఆదేశించారు. జిల్లాకు అదనంగా రూ.20కోట్లు మంజూరు చేసేందుకు ప్రభుత్వం సిద్ధంగా ఉందన్నారు. వెనుకబడిన జిల్లాల ఆర్థికాభివృద్ధి పథకం కింద రూ.290 కోట్లు, శ్రీకాళహస్తిలో రూ.245కోట్లు మెటీరియల్ కాంపోనెంట్ కింద ఖర్చు చేసి రాష్ట్రంలో మొదటి రెండు స్థానాల్లో ఉన్నాయని చెప్పారు. జిల్లాలో కుప్పం నియోజకవర్గంలో రూ.4.79కోట్లు ఖర్చు చేసి అగ్రస్థానంలో ఉండగా.. పలమనేరులో రూ.84లక్షలు వ్యయం చేశారన్నారు. సమావేశంలో డ్వామా అదనపు పీడీ మల్లికార్జునరావు, పీఆర్ఐ ఈఈ నవీన్‌కుమార్, ఎంపీడీవోలు, ఏపీవోలు పాల్గొన్నారు.

గృహనిర్మాణ శాఖ డీఈగా హనుమప్ప

గంగాధరనెల్లూరు, న్యూస్‌టుడే: జీడీనెల్లూరు గృహనిర్మాణ శాఖ నూతన డీఈగా హనుమప్ప బుధవారం బాధ్యతలు స్వీకరించారు. ఇక్కడ పనిచేస్తున్న శ్రీధర్‌రాజు స్థానంలో అనంతపురం నుంచి బదిలీపై ఇక్కడకు వచ్చారు.

ఘర్షణలో వ్యక్తి మృతి

మనోజ్ (పాతచిత్రం)

బంగారుపాళ్యం, న్యూస్‌టుడే: ఘర్షణలో వ్యక్తి మృతి చెందిన ఘటన మండలంలో బుధవారం చోటు చేసుకుంది. సీఐ శ్రీనివాసులు తెలిపిన వివరాల మేరకు.. మండలంలోని సదకుప్పంకు చెందిన మనోజ్(21)... గ్రామానికి చెందిన రామ్‌చరణ్, సిద్ధార్థతో కలిసి భానురెడ్డి అనే రైతుకు చెందిన మామిడి తోటలో మందుల పిచికారీ పనికి వెళ్లారు. రామ్‌చరణ్ మంగళవారం పనికి వస్తానని చెప్పి రాకపోవడంతో మనోజ్ నిలదీశాడు. దీంతో ఈ విషయమై ఇరువురి మధ్య మాటామాట పెరిగి ఘర్షణ జరిగింది. రామ్‌చరణ్ గ్రామంలోని జానకీరామ్ అనే వ్యక్తికి సమాచారం ఇవ్వడంతో అక్కడికి చేరుకుని ఇద్దరూ కలిసి మనోజ్‌పై దాడి చేశారు. ఘర్షణలో మనోజ్ అపస్మారక స్థితికి చేరుకున్నాడు. చికిత్స నిమిత్తం ఆస్పత్రికి తీసుకెళ్లగా అప్పటికే మృతి చెందినట్లు వైద్యులు తెలిపారు. ఘటనపై కేసు నమోదు చేసి దర్యాప్తు చేస్తున్నట్లు సీఐ వివరించారు. ఘర్షణలో మృతి చెందిన మనోజ్‌కు కాణిపాకానికి చెందిన శ్రీతాగిణితో 11 నెలల కిందటే ప్రేమ వివాహమైందని.. భార్య ప్రస్తుతం ఏడు నెలలు గర్భిణి అని సీఐ చెప్పారు.

ఏటీఎం కార్డు మార్చి.. సొత్తు కాజేసి

నిందితుడి అరెస్టు

నంద్యాల నేరవిభాగం, న్యూస్‌టుడే : ఏటీఎంలో నగదు తీసుకోవడం తెలియని అమాయకులే లక్ష్యంగా చేసుకుని వాళ్ల కార్డును మార్చి నగదు డ్రా చేసుకుంటున్న సిద్ధేష్ అలియాస్ సిద్ధు అనే దొంగను నంద్యాల పోలీసులు అరెస్టు చేశారు. అతని వద్ద ఉన్న ఏటీఎం కార్డు, రూ.1.20 లక్షలు స్వాధీనం చేసుకున్నట్లు ఏఎస్పీ మంద జావళి ఆల్ఫోన్స్ పేర్కొన్నారు. ఈ వివరాలను ఒకటో పట్టణ పోలీసుస్టేషన్‌లో బుధవారం వెల్లడించారు. కర్నూలు జిల్లా వెల్దుర్తి మండలం కృష్ణాపురం గ్రామానికి చెందిన సిద్ధేష్ అలియాస్ సిద్ధు అనే దొంగ ఏటీఎం వద్దకు వచ్చే అమాయకుల కోసం కాపు కాసేవాడు. ఎవరైనా డబ్బు డ్రా చేసుకోలేక ఇబ్బందులు పడుతున్నవారిని గుర్తించి వారి వద్దకెళ్లి డబ్బులు డ్రా చేసి వారికి ఏటీఎం కార్డు ఇచ్చే క్రమంలో తన వద్దనున్న కార్డు ఇచ్చి మోసం చేసేవాడు. జనవరి 29వ తేదీన వీసీ కాలనీకి చెందిన సుబ్బరాయుడు అనే వృద్ధుడు పట్టణంలోని శ్రీనివాస సెంటర్‌లో ఉన్న బ్యాంకుకు పాసు పుస్తకం ప్రింటింగ్ కోసం వచ్చారు. దీనిని నిందితుడు గుర్తించి ఏటీఎంలో రూ.వెయ్యి డ్రా చేసుకుంటే పాస్‌బుక్ ప్రింటింగ్ వస్తుందని చెప్పాడు. అతడిని ఏటీఎం వద్దకెళ్లి డబ్బు డ్రా చేయించాడు. ఏటీఎం కార్డు ఇచ్చే సమయంలో వేరే కార్డు ఇచ్చాడు. మరుసటి రోజు ఆ వృద్ధుడు ఏటీఎం వద్దకు వెళ్లగా కార్డు పనిచేయకపోవడంతో బ్యాంకుకు వెళ్లి అధికారులను సంప్రదించగా ఇది మీ ఏటీఎం కార్డు కాదని చెప్పారు. మోసపోయినట్లు గ్రహించిన బాధితుడు ఒకటో పట్టణ పోలీసుస్టేషన్‌కు వెళ్లి ఫిర్యాదు చేశారు. ఎస్పీ ఆదేశాల మేరకు సీఐ సుధాకర్‌రెడ్డి, సీసీఎస్ సీఐ సురేష్‌లు సీసీ కెమెరాలు పరిశీలించి నిందితుడిని గుర్తించారు. అతడిపై కర్నూలు, అనంతపురం, చిత్తూరు, వైఎస్సార్ కడప, తిరుపతి, నెల్లూరు జిల్లాల్లో 19 కేసులు నమోదై ఉన్నాయి. స్థానిక ఆర్టీసీ బస్టాండ్ వద్ద నిందితుడు ఉండగా అతడిని పట్టుకుని రూ.1.20 లక్షలు స్వాధీనం చేసుకున్నారు. కేసును ఛేదించిన సీఐలను, సిబ్బంది ఎస్పీ, ఏఎస్పీ అభినందించారు.

కుమారుడు.. కోడలు విడిపోయారని తండ్రి ఆత్మహత్య

బంగారుపాళ్యం, న్యూస్‌టుడే: కుమారుడు, కోడలు విడాకులు తీసుకొని విడిపోవడంతో మనస్తాపం చెందిన తండ్రి ఆత్మహత్య చేసుకొని మృతి చెందినట్లు సీఐ శ్రీనివాసులు బుధవారం తెలిపారు. మండలంలోని సంక్రాంతిపల్లెకు చెందిన అశోక్(66)కు ఇద్దరు కుమారులు. రెండో కుమారుడు జ్యోతీష్‌కు అతని భార్య తేజకు మనస్పర్థలు రావడంతో విడాకులు తీసుకొని విడిపోయారు. దీంతో మనస్తాపానికి గురైన తండ్రి అశోక్ మంగళవారం సాయంత్రం అతని మామిడితోటలోని చెట్టుకు ఉరేసుకుని ఆత్మహత్య చేసుకున్నారు. మృతదేహాన్ని శవపరీక్ష నిమిత్తం బంగారుపాళ్యం ఆస్పత్రికి తరలించారు. బుధవారం కేసు నమోదు చేసి దర్యాప్తు చేస్తున్నట్లు సీఐ తెలిపారు.

SHRIRAM Finance — శ్రీరామ్ ఫైనాన్స్ లిమిటెడ్

రిజిస్టర్డ్ ఆఫీస్: శ్రీ టవర్స్, ప్లాట్ నెం.14ఎ, సౌత్ ఫేజ్, ఇండస్ట్రియల్ ఎస్టేట్, గిండి, చెన్నై- 600032. వెబ్‌సైట్: www.shriramfinance.in/auction. కార్యాలయ చిరునామా:డి.నెం.8-115/1,4వ అంతస్తు, కెనరాబ్యాంక్ మిద్దెపైన, ఎం.ఎం.కాంప్లెక్స్,రాయల్ నగర్, ఆర్.సి.రోడ్డు, తిరుపతి,తిరుపతి జిల్లా- 517501, శాఖ కార్యాలయం: 2వ అంతస్తు, టి.కె.స్ట్రీట్, తిరుపతి-2

ఎం.మురళీనాథ్ అనే మురళీనాథశెట్టి గార్లకు చెందిన స్థిరాస్తులు అమ్మకము కొరకు ఈ-వేలం ప్రకటన

సెక్యూరిటైజేషన్ & రీకన్‌స్ట్రక్షన్ ఆఫ్ ఫైనాన్షియల్ అసెట్స్ అండ్ ఎన్‌ఫోర్స్‌మెంట్ ఆఫ్ సెక్యూరిటీ ఇంటరెస్ట్ (ఎన్‌ఫోర్స్‌మెంట్)రూల్స్, 2002, 9(1) & 8(6)తో చదువబడే క్రింద స్థిరాస్తుల ఈ-వేలం అమ్మకం ప్రకటన

సెక్యూరిటైజేషన్ & రీకన్‌స్ట్రక్షన్ ఆఫ్ ఫైనాన్షియల్‌అసెట్స్ మరియు ఎన్‌ఫోర్స్‌మెంట్ ఆఫ్ సెక్యూరిటీ ఇంటరెస్ట్ యాక్ట్ 2002 యొక్క రూల్ 9(1)తో చదువబడే సెక్యూరిటీ ఇంటరెస్ట్ (ఎన్‌ఫోర్స్‌మెంట్) రూల్స్ 2022 ప్రకారం **తేది: 30.12.2024 న జారీ చేసిన ఉద్దేశిత అమ్మకం ప్రకటన** జారీ చేసిన గడువు ముగిసిన అనంతరం జారీ చేస్తున్న స్థిరాస్తుల అమ్మకం ఈవేలం నోటీసు. దిగువ తెలిపిన వారందరూ సెక్యూరిటీ ఇంటరెస్ట్ (ఎన్‌ఫోర్స్‌మెంట్) రూల్స్ 2002 - చట్టంలోని 54/2002 క్రింద 8(6)తో చదువబడే సెక్షన్ 13(8) క్రింద ఉద్దేశించిన మీ యొక్క విమోచన హక్కును వినియోగించుకోవడంలో విఫలమైమనందున ఈ ఈ-వేలం అమ్మకం నోటీసు జారీ చేయబడినది. ఈ నోటీసు రుణగ్రహీతలకు/ గ్యారంటార్లకు / తనఖాదారులకు / సహ-రుణగ్రహీతలకు/ కో-అప్లికెంట్లకు తెలియజేయడమైనది. ఇందుమూలముగా

ఇందుమూలముగా యావన్మంది ప్రజానీకానికి మరియు ముఖ్యంగా రుణగ్రహీత(లు) మరియు గ్యారంటారు (లు)లకు తెలియజేయడమేమనగా దిగువ తెలిపిన రుణగ్రహీతలు / గ్యారంటార్లకు చెందిన ఆస్తులను సెక్యూర్డ్ క్రెడిటార్‌కు తనఖా / ఛార్జిలో వుంచి పొందిన బకాయి మొత్తము **తేది: 24.08.2022 నాటికి రూ.1,96,83,395/- లను + తేది:25.08.2022** నాటి నుండి వడ్డీ మరియు ఇతర ఖర్చులను రాబట్టుకునేందుకు సర్ఫేసి చట్టంలోని సెక్షన్ 13(2) క్రింద డిమాండ్ నోటీసు **తేది: 24.08.2022**న జారీ చేసి శ్రీరామ్‌ఫైనాన్స్ లిమిటెడ్ యొక్క సెక్యూర్డ్ క్రెడిటార్ వారిచే స్వాధీనం చేసుకున్న ఆస్తులను **"ఎక్కడ ఎలా వున్నదో అక్కడ" "అక్కడ ఎలా ఉన్నదో" అలానే మరియు "అక్కడ ఏమి ఉన్నదో" అనే పద్ధతిపై తేది: 11.03.2026 ఉదయం 11.గం॥లకు నుండి మ.1.00 గం॥ల మధ్య** విక్రయించుటకు నిర్ణయించినారు.

అగ్రిమెంటు నెం.: TRPT2TF1904300031, రుణగ్రహీతలు/గ్యారంటార్ల యొక్క పేర్లు,చిరునామా :-1) ముచేలి బాలాజీ తండ్రి మురళీనాథ్ అనే మురళీనాథ శెట్టి, డి.నెం.1-74, బజారు వీధి, వడమాలపేట గ్రామం & పోస్ట్ & మండలం, చిత్తూరు జిల్లా (రుణగ్రహీత) **2) ఎం.శిరీష,** భర్త ఎం.బాలాజి, డి.నెం.1-74, బజారు వీధి, వడమాలపేట గ్రామం & పోస్ట్ & మండలం, చిత్తూరు జిల్లా (గ్యారంటారు) **3) ఎం.మురళీ నాథ్ తండ్రి మురళీనాథశెట్టి, తండ్రి చంద్రశేఖర్‌శెట్టి,** డి.నెం.1-74, బజారు వీధి, వడమాలపేట గ్రామం & పోస్ట్ & మండలం, చిత్తూరు జిల్లా (గ్యారంటారు) 4) ఎ.సత్యప్రకాష్ తండ్రి ఎ.పురుషోత్తం డి.నెం.20-2-673/బి, మారుతినగర్,. కొర్లగుంట, తిరుపతి, చిత్తూరుజిల్లా - 517502 (గ్యారంటారు.

స్థిరాస్తుల యొక్క వివరణ: (ఎం.మురళీనాథ్ అనే మురళీనాథశెట్టి పేరున వున్న పత్రంనెం.1691/2019లోని ఆస్తి వివరములు):- చిత్తూరుజిల్లా శ్రీ బాలాజి రిజిస్ట్రేషన్ జిల్లా, పుత్తూరుసబ్‌జిల్లా, వడమాలపేట మండలం, నెం.22. వడమాలపేట గ్రూపు వడమాలపేట గ్రామం మరియు గ్రామ పంచాయతీ, గ్రామ కంతం సర్వేనెం.126/1 లో 293 చ.గ. మరియు ఇందున నిర్మించిన పత డి.నెం.4-21, కొత్త డి.నెం.5-16 గల ఆర్.సి.సి.బిల్డింగ్.హద్దులు: తూర్పు: బజారు వీధి, పడమర: పాత తిరుమల బాట, ఉత్తరం: ముచేలి దామోదర గుప్తా ఇల్లు, దక్షిణం: నూతలపాటి సంపత్‌శెట్టి ఇల్లు. ఈ హద్దుల మధ్య **ఐటంనెం.1 కొలతలు:-** తూర్పు నుండి పడమర: 20అ. లేదా 6.096మీ.మరియు ఉత్తరం నుండి దక్షినం: 11 1/2అ. లేదా 3.505 మీ. వెరశి 25.555చ.గ. స్థలం మరియు ఇందున నిర్మించిన ఆర్.సి.సి. బిల్డింగ్ యొక్క విస్తీర్ణం 230 చ.అ. అన్ని ఫిక్చర్లు మరియు అనుబంధ స్థలంతో సహా.
ఐటంనెం.2 కొలతలు:- తూర్పు నుండి పడమర: 17అ. లేదా 5.182మీ.మరియు ఉత్తరం నుండి దక్షినం: 12అ. లేదా 3.658 మీ. వెరశి 22.666 చ.గ. స్థలం మరియు ఇందున నిర్మించిన ఆర్.సి.సి. బిల్డింగ్ యొక్క విస్తీర్ణం 204 చ.అ. అన్ని ఫిక్చర్లు మరియు అనుబంధ స్థలంతో సహా. **ఐటంనెం.3 కొలతలు:-** తూర్పు నుండి పడమర: 39అ. లేదా 11.887 మీ.మరియు ఉత్తరం నుండి దక్షినం: 12అ. లేదా 3.658 మీ. వెరశి 52 చ.గ. స్థలం మరియు ఇందున నిర్మించిన ఆర్.సి.సి. బిల్డింగ్ యొక్క విస్తీర్ణం 468 చ.అ. అన్ని ఫిక్చర్లు మరియు అనుబంధ స్థలంతో సహా.
ఐటంనెం.4 కొలతలు:- తూర్పు నుండి పడమర: 32 అ. లేదా 9.754 మీ.మరియు ఉత్తరం నుండి దక్షినం: 12అ. లేదా 3.658 మీ. వెరశి 42.666 చ.గ. స్థలం మరియు ఇందున నిర్మించిన ఆర్.సి.సి. బిల్డింగ్ యొక్క విస్తీర్ణం 384 చ.అ. అన్ని ఫిక్చర్లు మరియు అనుబంధ స్థలంతో సహా. **ఐటంనెం.5 కొలతలు:-** తూర్పు నుండి పడమర: 27 అ. లేదా 8.230 మీ.మరియు ఉత్తరం నుండి దక్షినం: 13 1/2అ. లేదా 4.115 మీ. వెరశి 40 1/2 చ.గ. స్థలం మరియు ఇందున నిర్మించిన ఆర్.సి.సి. బిల్డింగ్ యొక్క విస్తీర్ణం 364 1/2 చ.అ. అన్ని ఫిక్చర్లు మరియు అనుబంధ స్థలంతో సహా. **ఐటంనెం.6 కొలతలు:-** తూర్పు నుండి పడమర: 73 అ. లేదా 22.250 మీ.మరియు ఉత్తరం నుండి దక్షినం: 13 1/2అ. లేదా 4.115 మీ. వెరశి 109 1/2 చ.గ. స్థలం మాత్రమేపైన **తెలిపిన ఆర్‌సిసి బిల్డింగ్‌లోని 1వ అంతస్తు కొలతలు: ఐటం నెం.1 కొలతలు:** తూర్పు నుండి పడమర: 37అ. లేదా 11.278మీ. మరియు ఉత్తరం నుండి దక్షిణం: 12అ. లేదా 3.678మీ. వెరశి 49.33 చ.గ. మరియు ఇందున నిర్మించిన ఆర్‌సిసిబిల్డింగ్ యొక్క విస్తీర్ణం 440 చ.అ. అన్ని ఫిక్చర్లు మరియు అనుబంద స్థలంతో సహా.
ఐటం నెం.2 కొలతలు: తూర్పు నుండి పడమర: 6 1/2అ. లేదా 1.981మీ. మరియు ఉత్తరం నుండి దక్షిణం: 9అ. లేదా 2.743మీ. వెరశి 6.5 చ.గ. మరియు ఇందున నిర్మించిన ఆర్‌సిసిబిల్డింగ్ యొక్క విస్తీర్ణం 58 1/2 చ.అ. అన్ని ఫిక్చర్లు మరియు అనుబంద స్థలంతో సహా. **స్థలంయొక్క పూర్తి విస్తీర్ణం 293 చ.గ. మరియు ఇందున నిర్మించిన ఆర్.సి.సి. బిల్డింగ్ యొక్క విస్తీర్ణం 1650 1/2 చ.అ. అన్ని ఫిక్చర్లు మరియు అనుబంద స్థలంతో సహా. తాకట్టు రుణభారాలు: లేవు.**

అగ్రిమెంటు నెంబరు	ఆస్తి యొక్క రిజర్వు ధర	ధరావత్తు	ధరావత్తు సమర్పణ విధానం	బిడ్ ఇంక్రిమెంటు మొత్తము	వేలం తేది	ధరావత్తు సమర్పణ తేది	ఆస్తుల తనిఖీ తేది
TRPT2TF 1904300031	రూ.1,25,41,860/-(ఒక కోటి ఇరవై లక్షల నలభై ఒక్క వేల ఎనిమిది వందల అరవై రూపాయలు మాత్రమే)	రూ.12,54,186/-(పన్నెండు లక్షల యాభైనాలుగు వేల ఒక వంద ఎనభై ఆరు రూపాయలు మాత్రమే)	శ్రీరామ్ ఫైనాన్స్ లిమిటెడ్ వారి పేరున డిమాండ్ డ్రాఫ్ట్ ద్వారా	రూ.50,000/-	13.03.2026	12.03.2026	11.03.2026

ఆసక్తి గల బిడ్డర్లు లాగిన్ ఐడి & పాస్‌వర్డ్ ఏర్పాటు చేయడంలో, బిడ్ సమర్పణలో, ఈ బిడ్డింగ్ ప్రక్రియలో సహాయం కొరకు **మెస్సర్స్ శ్రీరామ్ ఆటోమాల్ ఇండియా లిమిటెడ్, శ్రీ గౌరవ్ సంబూద్రి సెల్: 9833922941,** ఈమెయిల్ **<gaurav.n@samil.in>** మరియు ఆస్తి సంబంధిత వివరాలకై **అధీకృత అధికారి, శ్రీరామ్ ఫైనాన్స్ లిమిటెడ్, వి.గోపి సెల్: +91 8309124131** సంప్రదించగలరు. అధీకృత అధికారి ఏ బిడ్డు అయినా లేక అన్ని బిడ్లను ఏ కారణము తెలుపకనే తిరస్కరించుటకు అధికారము కలిగి వున్నారు. ఆన్‌లైన్ వేలము టెండరు సమర్పణ/ బిడ్ ఫారం కొరకు/ టెండరు ఓపెన్ రియు వేలము కొరకు వెబ్‌సైట్ **https://eauctions.Samil.in/home** ను చూడగలరు. పూర్తి నియమ నిబంధనల కొరకు శ్రీరామ్ ఫైనాన్స్ లిమిటెడ్ వెబ్‌సైట్‌లో తెలుపబడిన లింకు **https://www.shriramfinance.in/auction** ను చూడగలరు. **గమనిక :** ఇందుమూలముగా తెలియజేయడమేమనగా "శ్రీరామ్ సిటీ యూనియన్ ఫైనాన్స్ లిమిటెడ్ " ఎన్‌సిఎల్‌టి చెన్నై వారి ఉత్తర్వు ప్రకారం "శ్రీరామ్ ట్రాన్స్‌పోర్ట్ ఫైనాన్స్ లిమిటెడ్"తో విలీనం కాబడింది. ఇటీవల "శ్రీరామ్ ఫైనాన్స్ ట్రాన్స్‌పోర్ట్ లిమిటెడ్" గా మార్పు చెందింది. ఇది తేది: 30.11.2022 నుంచి పేరు మార్పుకు సంబంధించిన సర్టిఫికెట్ ఇన్ కార్పొరేషన్ తేది: 30.11.2022 ద్వారా మార్పు చెందింది.

ప్రదేశము:తిరుపతి, తేది:03.02.2026 **సం// అధీకృత అధికారి, శ్రీరామ్ ఫైనాన్స్ లిమిటెడ్**

EENADU Classifieds

EDUCATION

DISTANCE EDUCATION

B.Tech, M.Tech, Diploma, MBA, MCA, M.Sc(IT&CS), B.Sc (Ag), BBA, BCA, D.Pharm, B.Pharm, LLB, Ph.D, 10th, Inter. Noble Institute, Nellore. Ph: 8008303655, 9440278681

REAL ESTATE

PLOT FOR SALE

GENERAL

తొండవాడ మెయిన్‌రోడ్డు జె.ఎస్. రోడ్డు సర్వే నెం: 220-3, 220-4 ప్లాట్ (టేక్ వుడ్ ట్రీస్) 219 అంకణములు అమ్మకానికి కలదు. Cont: 98497 55977.

తిరుపతి IIT, IISERకేంద్ర ప్రభుత్వవిద్యాసంస్థల దగ్గరలో ఫైనల్‌అప్రూవ్డ్ గల ప్లాట్లు అతి తక్కువ ధరకే, డైరెక్ట్ ఓనర్. 9966262221/9502774175.

WANTED

GENERAL

తిరుపతిలో కాలేజీకి 3 అంతస్థుల భవనము కావలెను. ✆ 70131 19918.

గమనిక

క్లాసిఫైడ్ ప్రకటనలకు ప్రతిస్పందించే ముందు తగిన రీతిలో క్షుణ్ణంగా విచారించుకోవలసిందిగా పాఠకులకు సూచించడమైనది. ప్రకటనదారు చెబుతున్న లేదా చేసుకుంటున్న క్లెయిములతో ఈ వార్తాపత్రికకు ఏవిధమైన సంబంధం లేదు. ప్రకటనదారులు సరుకుల అమ్మకం లేదా అందించిన సేవల విషయంలో తప్ప, ప్రకటనల ద్వారా ప్రజల నుండి ఎట్టి డబ్బును వసూలు చేయరాదు. డబ్బును వసూలుచేసే ప్రకటనకర్తను బ్లాక్-లిస్టులో ఉంచే మరియు/ లేదా అతనిపై చట్టపరమైన చర్య తీసుకునే హక్కు యాజమాన్యానికి కలదు.

TO LET

తిరుపతిలో 80x100, 40x100 కొలతలు గల 2 గోడౌన్‌లు అద్దెకు కలవు. రామాపురం రోడ్డు, CPR Villas & GATE కాలేజీకి Opp. ✆ 9346211020.

JOBS

WANTED: Blood Bank Technician Experience: Minimum 2 Years. Full Time. Salary Negotiable. Con: 95532 88508.

WANTED Medical Office. Full/ Partime. Age: Upto 60 Yrs. Retired Doctors also can Apply. Salary Negotiable. ✆ 95532 88508.

Wanted Female Tele callers, Q: Degree/ B.Tech/ any PG. Location: Tirupati, Salary : 15000 to 20000. Exp/Fresher Ph: 9994091579, 7550254545.

హైదరాబాద్ యూనిటీ హోంకేర్‌లో వృద్ధులు పేషంట్స్, పిల్లలను చూసుకొనుటకు వంట, ఇంటి పనికి వర్కర్స్ నర్సులు కావలెను. జీ. 20k. ✆ 81216 31212, 89775 45749

THE EENADU WAY CLASSIFIEDS — B/W 5 లైన్ల ప్రకటన రూ. 500/- Colour 5 లైన్ల ప్రకటన రూ. 600/- మాత్రమే తిరుపతి, చిత్తూరు, అన్నమయ్య జిల్లాల్లో అన్ని రకాల బిజినెస్ వ్యవహారాలు వివరాలకు... 80085 13290

మీ చిన్నారులకు పుట్టిన రోజు శుభాకాంక్షలు ఈనాడు ద్వారా తెలపండి B/W: రూ. 600 Colour: రూ. 800

ప్రకటనలపై 5% GST వర్తించును

టిబి అలర్ట్ ఇండియా, చిత్తూరు జిల్లాలోని BS-360 ప్రాజెక్ట్‌లో పనిచేయుటకు అనుభవం గల ఫీల్డ్ కో-ఆర్డినేటర్ కావలయును. అర్హత: PG, డిగ్రీతోపాటు NGOలో హెల్త్ ప్రాజెక్ట్‌లో క్షేత్రస్థాయిలో 2-3సం॥ పనిచేసి వుండాలి. జీతం: 25000-30000/-, విద్యార్హత మరియు అనుభవం బట్టి వుంటుంది. అప్లికేషన్ ప్రారంభం:05-02-2026, అప్లికేషన్ చివరి తేది:10-02-2026. దరఖాస్తు పంపవలసిన ఇమెయిల్: hr@tbalertindia.org, copy to: eleesha@tbalertindia.org. 7702202189.

బజాజ్ ఎలక్ట్రానిక్స్, TPTలో ప్యాకింగ్ హెల్పర్స్, వెయిట్ లిఫ్టింగ్ బాయ్స్. జీ 13K, హౌస్ కీ.(F)జీ. 9.5K, సె.గార్డ్స్ జీ. 12K. 9989139239, 8179196300.

తిరుపతిలో కాలేజీకి అడ్మిషన్ చేయుట కొరకు మార్కెటింగ్ ఎగ్జిక్యూటివ్స్ కావలెను. Qual: ఏదైనా డిగ్రీ, కమ్యూనికేషన్ స్కిల్స్ కలిగి వుండవలెను.70131 19918.

ప్రముఖ MNC కంపెనీ తిరుమల కొండపై గెస్ట్‌హౌస్‌లో పనిచేయుటకు కాఫీ సర్వీస్ బాయ్స్, హౌస్‌కీపింగ్ వర్కర్స్, ఎలక్ట్రీషియన్ వెంటనే కావలెను. Ph: 9866355113.

తిరుపతిలో ఒక CBSE స్కూల్‌లో అర్హత కలిగిన ఫ్రంట్ ఆఫీస్ ఎగ్జిక్యూటివ్, రిసెప్షనిస్ట్ & టెలీకాలర్లు (స్త్రీ/ పు) కావలెను. ఏదైనా డిగ్రీ చదివిన మంచి కమ్యూనికేషన్ నైపుణ్యాలు (తెలుగు, ఇంగ్లీష్, హిందీ, కన్నడ, తమిళ్) ఉన్నవారు అలానే గర్ల్స్ హాస్టల్ వార్డన్ కొరకు (లేడీస్) దరఖాస్తు చేసుకోవచ్చు. టైమింగ్స్: ఫుల్‌టైమ్. జీతం పని ఆధారంగా ఉంటుంది. సం: 63019 59921, 63019 59922. E-mail ID: hrvsstpt@gmail.com

చిత్తూరు

•చిత్తూరు •పూతలపట్టు •గంగాధరనెల్లూరు •నగరి

ధనరాజ్‌ను అభినందిస్తున్న పాఠశాల ప్రధానోపాధ్యాయురాలు శశికళ

స్కేటింగ్ పోటీల్లో ప్రతిభ

పుత్తూరు, న్యూస్‌టుడే: పుత్తూరు ప్రధాన జడ్పీ ఉన్నత పాఠశాల 7వ తరగతి విద్యార్థి ధనరాజ్ చెన్నైలో జరిగిన అండర్-12 స్కేటింగ్ పోటీల్లో ద్వితీయ స్థానం సాధించినట్లు ప్రధానోపాధ్యాయురాలు శశికళ తెలిపారు. అంతర్జాతీయ స్కేటింగ్ పోటీలకు ఎంపికైన ఈ విద్యార్థిని ఉపాధ్యాయులు, తల్లిదండ్రుల కమిటీ సభ్యులు అభినందించారు.

సమస్యలకు సత్వర పరిష్కారం.. చిత్తూరు(మిట్టూరు): విద్యుత్తు సమస్యలను సత్వరమే పరిష్కరించాలని ఆ శాఖ చిత్తూరు అర్బన్ డివిజన్ ఈఈ మునిచంద్ర పేర్కొన్నారు. బుధవారం అర్బన్ డివిజన్ కార్యాలయంలో విద్యుత్తు గ్రీవెన్స్ నిర్వహించారు. గృహ సర్వీసుల పేరు మార్పు సమస్యపై రెండు వినతులు రాగా.. వీటిని తక్షణమే పరిష్కరించారు.

మేమున్నాం.. మీకు తోడుగా.. (10 AM TO 1 PM) చిత్తూరు నగరం: 80085 74598, నగరి: 9866112017, గంగాధరనెల్లూరు: 80085 74605, పూతలపట్టు: 9505557466

న్యూస్‌టుడే, తవణంపల్లె: సమస్య: స్థానిక పశువైద్యశాల సమీపంలో మురుగునీటి కాలువలో వ్యర్థాలు పేరుకుపోయి మురుగు ముందుకు సాగడం లేదు. వ్యర్థాలు, కలుపు మొక్కలను తొలగించాలి. - స్థానికులు
సమాధానం: మురుగునీటి కాలువలో వ్యర్థాలు తొలగించేలా చర్యలు తీసుకుంటాం. - ప్రభు ప్రేమకుమార్, పంచాయతీ కార్యదర్శి

వడమాలపేట, న్యూస్‌టుడే: సమస్య: టీసీఅగ్రహారం గ్రామంలోని వీధి కాల్వల్లో చెత్తచెదారం చేరి అధ్వానంగా ఉంది. దుర్వాసన వెదజల్లుతుంది. - కుమార్, స్థానికుడు
సమాధానం: మూడు రోజుల్లో కాలువలు అన్నింటిని శుభ్రం చేయిస్తాం. - ఆదిత్య, పంచాయతీ కార్యదర్శి

నింద్ర, న్యూస్‌టుడే: సమస్య: నింద్ర పంచాయతీకి చెందిన పారిశుద్ధ్య కార్మికులు గత నాలుగు రోజులుగా అందుబాటులో లేని కారణంగా వీధులు, డ్రైనేజీలు వద్ద చెత్త అలాగే దర్శనమిస్తోంది. - స్థానికులు
సమాధానం: పంచాయతీకి చెందిన గ్రీన్ అంబాసిడర్లు అనారోగ్యం, ఇతర కారణాల వల్ల సమస్య ఏర్పడింది. త్వరలోనే పనులు ప్రారంభించేందుకు చర్యలు తీసుకుంటాం. - సుబ్రహ్మణ్యం, పంచాయతీ కార్యదర్శి

ఉద్యోగ విరమణ పొందిన అధికారులను సత్కరిస్తున్న ఎస్పీ, ఏఎస్పీలు

పోలీసుశాఖలో మీ సేవలు చిరస్మరణీయం

చిత్తూరు (నేరవార్తలు), న్యూస్‌టుడే: పోలీసు శాఖలో 40 సంవత్సరాల పాటు మీరు చేసిన సేవలు చిరస్మరణీయమని ఎస్పీ తుషార్‌డూడి తెలిపారు. చిత్తూరు పోలీసు అతిథి గృహంలో బుధవారం ఉద్యోగ విరమణ పొందిన అధికారులకు సన్మాన సభ జరిగింది. ఈ సందర్భంగా ఆయన మాట్లాడుతూ.. సుదీర్ఘకాలం క్రమశిక్షణతో.. బాధ్యతాయుతంగా విధులు నిర్వహించారని.. పోలీసు శాఖలో ఒత్తిడి ఉన్నా.. కుటుంబానికి దూరంగా ఉంటూ ప్రజాసేవలో తరించారని కొనియాడారు. ఉద్యోగ విరమణ పొందినా మీరందరూ పోలీసు కుటుంబ సభ్యులేనని, ఎలాంటి అవసరం వచ్చినా తమను సంప్రదించి సాయం పొందాలని సూచించారు. అనంతరం ఉద్యోగ విరమణ పొందిన చిత్తూరు ట్రాఫిక్ పోలీసుస్టేషన్ ఏఎస్సై నారాయణస్వామి, ఏఆర్ హెడ్‌కానిస్టేబుల్ సుందరంలను కుటుంబ సభ్యులతో కలిసి జ్ఞాపికలతో సత్కరించి బహుమతులు అందించారు. కార్యక్రమంలో శిక్షణ ఎస్పీ తరుణ్‌పహ్వా, ఏఎస్పీ రాజశేఖర్‌రాజు, ఏఆర్ ఏఎస్పీ దేవదాసు, ఏఆర్ డీఎస్పీలు చిన్నికృష్ణ, మహబూబ్‌బాషా, కార్యాలయ ఏవో నాగభూషనమ్మ, సీఐలు, ఎస్సైలు పాల్గొన్నారు.

పాఠశాలల బలోపేతానికి దాతలు ముందుకురావాలి

చిత్తూరు గ్రామీణ, న్యూస్‌టుడే: సామాజిక బాధ్యతతో ప్రభుత్వ పాఠశాలల బలోపేతానికి దాతలు, ప్రజలు స్వచ్ఛందంగా భాగస్వాములు కావాలని జిల్లా విద్యాశాఖాధికారి రాజేంద్రప్రసాద్ అన్నారు. జిల్లా పరిషత్తు సమావేశ మందిరంలో బుధవారం నిర్వహించిన చిత్తూరు మండల స్థాయి విద్యాంజలి 2.0 శిక్షణ కార్యక్రమంలో ఆయన మాట్లాడారు.

ప్రజలకు సేవ చేయడమే ఉద్యోగుల బాధ్యత

చిత్తూరు జడ్పీ: ప్రజలకు సేవ చేయడమే పంచాయతీరాజ్ ఉద్యోగుల బాధ్యతగా భావించాలని పీఆర్ అదనపు కమిషనర్ సుధాకర్‌రావు తెలిపారు. స్థానిక జడ్పీ సమావేశ మందిరంలో ఆయన బుధవారం జిల్లాలోని డిప్యూటీ ఎంపీడీవోలు, పంచాయతీ కార్యదర్శులతో నిర్వహించిన సమావేశంలో మాట్లాడారు. జిల్లాలో 627 గ్రామ పంచాయతీలు ఉన్నాయని అందులో 12.90లక్షల మంది జనాభా ఉన్నారని చెప్పారు. కార్యదర్శులు సక్రమంగా తమ విధులు నిర్వహించకపోతే సంబంధిత సర్పంచి, డిప్యూటీ ఎంపీడీవో, డీపీవో, సీఈవోలకు చెడ్డపేరు వస్తుందనే విషయాన్ని కార్యదర్శులు గుర్తుంచుకోవాలన్నారు. గ్రామాల్లో వివిధ రకాల పన్నులు వసూలుతో పాటు సౌకర్యాల కల్పన చేయడంపై దృష్టి సారించాలన్నారు. వేసవి కాలం వస్తోందని తాగునీటి సమస్య లేకుండా చూడాలని ఆదేశించారు. సమావేశంలో పీఆర్ అదనపు డైరెక్టర్ సాయిలహరి, జడ్పీ సీఈవో రవికుమార్‌నాయుడు, డిప్యూటీ సీఈవో వెంకటనారాయణ, డీపీవో సుధాకర్‌రావు, డీడీవోలు రవికుమార్, రామచంద్ర, వాణి, డిప్యూటీ ఎంపీడీవోలు, కార్యదర్శులు పాల్గొన్నారు.

చేతి రాత.. మార్చేను భవిత

గుండ్రని అక్షరాలతో మంచి మార్కులకు అవకాశం

పదో తరగతి విద్యార్థులకు ప్రత్యేక తరగతులు నిర్వహిస్తున్న ఉపాధ్యాయురాలు

పుత్తూరు, న్యూస్‌టుడే: మా అమ్మాయి బాగానే చదివినా మార్కులు ఆ స్థాయిలో రావడం లేదు. ఎందుకో అర్థం కావడం లేదని కొందరు తల్లిదండ్రుల నుంచి వినిపించేమాట. నాణ్యమైన సమాధానాలు సరిగ్గానే రాశాం కదా.. అంటూ విద్యార్థుల ఆవేదన. ఆశించిన మార్కులు తగ్గడానికి అందంగా రాయకపోవడం కూడా ఓ కారణమే. పదో తరగతి పరీక్షలు మార్చి 16 నుంచి ప్రారంభం కానున్న నేపథ్యంలో విద్యార్థుల్లో ఆత్మవిశ్వాసాన్ని నింపాల్సిన అవసరాన్ని గుర్తించే తరుణమిది. ఎంత బాగా చదివినా ఆఖరికి వచ్చిన మార్కులే విద్యార్థి భవితను నిర్ణయిస్తాయి. సరైన సమాధానం రాయడంతో పాటు అందమైన చేతి రాత ఎంతో ముఖ్యం. దస్తూరి సాధన చేస్తే మంచి ఫలితం ఉంటుందని అధికారులు సూచిస్తున్నారు.

స్వీయ జాగ్రత్తలు పాటిస్తే...

✦ మొదట జవాబు అక్షరాలు గుండ్రంగా రాసి సమయం మించిపోతుందన్న ఆందోళన వద్దు. ✦ రెండు పదాల మధ్య ఒక అక్షరం లేదా '0' పట్టేంత ఖాళీ స్థలంతో రాయాలి. ✦ రెండు వరుసల మధ్య అరంగుళం దూరం వదలాలి. ✦ అంటుకున్నట్లు కాకుండా ప్రతి అక్షరం ఒకే పరిమాణంలో రాయాలి. ✦ కలం(పెన్ను) గట్టిగా పట్టుకుని రాయడం మంచిది కాదు. కొట్టివేతలు, దిద్దడం వంటివి మంచిది కాదు. ✦ చిత్రపటాలు ఉంటే వాటిని ఆకట్టుకునే విధంగా శీర్షికలు, ఉప శీర్షికలు స్పష్టంగా కనిపించాలి. ✦ గణితంలో సూత్రాలు, సమీకరణాలు, కనిపించే విధంగా రాయాలి. ✦ పేజీ పైభాగంలో ఒక అంగుళం, ఎడమవైపు అదే స్థాయిలో మార్జిన్లను విడిచి పెట్టాలి.

కష్టపడిన దానికి ఫలితం

ఏడాదంతా కష్టపడి చదివిన దానికి ఫలితం పబ్లిక్ పరీక్షల్లో మార్కులే. చదవడమే కాకుండా నిర్దేశించిన సమయంలో అక్షరాలు బాగా రాసేలా విద్యార్థులకు శిక్షణ ఇస్తున్నాం. తద్వారా విద్యార్థులు మంచి మార్కులు సాధించడానికి వీలవుతుంది.
- నరేంద్ర, ఉపాధ్యాయుడు, రాచపాళెం, పుత్తూరు మున్సిపాలిటీ

సమాధానాలు సూటిగా రాయాలి..

సంగ్రహక శక్తి ఎంత ఉన్నా, సమాధానాలు సూటిగా రాయడం ప్రధానం. ఎక్కువ రాయాలన్న తపనతో సమయాన్ని వృథా కాకుండా చూసుకోవాలి. బాగా వచ్చిన జవాబును అందంగా రాస్తే మంచి మార్కులు సులభంగా వస్తాయి. ఈ విధానం భవిష్యత్తులో పోటీ పరీక్షలకు తోడ్పడుతుంది.
- మహేశ్వరరావు, డీవైఈవో, పుత్తూరు

వరసిద్ధుడి ఆలయానికి విరాళం

కాణిపాకం: శ్రీ వరసిద్ధి వినాయకస్వామి వారి దర్శనార్థం వచ్చే భక్తులకు అందిస్తున్న నిత్యాన్నదాన పథకానికి రూ.లక్ష, గో సంరక్షణ పథకానికి రూ.లక్ష చెక్కులను చిత్తూరుకు చెందిన సుధీ గ్రూప్ హోటల్స్ యజమాని శ్రీనివాసరావు, మల్లేశ్వరి ఆలయ ఏఈవో రవీంద్రబాబుకు బుధవారం అందజేశారు. దాతలకు స్వామివారి దర్శనం కల్పించి, తీర్థప్రసాదాలను అందించారు. పండితులు వేదాశీర్వచనం చేశారు. సూపరింటెండెంట్ వాసు, ఇన్‌స్పెక్టర్ రవి పాల్గొన్నారు.

మండల సమావేశానికి సభ్యుల డుమ్మా

వాయిదా వేసిన ఎంపీడీవో

పుత్తూరు, న్యూస్‌టుడే: పుత్తూరు మండల పరిషత్తు సమావేశం బుధవారం ఉదయం 11 గంటలకు నిర్వహిస్తున్నట్లు మూడు రోజుల కిందటే ఎంపీడీవో శ్రీదేవి ప్రకటించారు. సమావేశానికి వైకాపా ఎంపీపీ మునివేలు, వైకాపా ఎంపీటీసీ సభ్యులు, సర్పంచులు డుమ్మా కొట్టారు. మధ్యాహ్నం 12 గంటల వరకు వేచి చూసిన సభ్యులు రాకపోవడంతో సమావేశం వాయిదా వేస్తున్నట్లు ఎంపీడీవో శ్రీదేవి ప్రకటించారు. మరో తేదీ నిర్ణయించి సమావేశం నిర్వహిస్తామని చెప్పారు.

రేషన్ సరకులు అందవా స్వామీ...!

పాలసముద్రం, న్యూస్‌టుడే: రేషన్ బియ్యం మా గ్రామ ప్రజలకు అందడం లేదని ఐదు నెలలుగా ఆకలితో అల్లాడిపోతున్నామని మాగోడును పట్టించుకునే నాథుడే లేరని గ్రామస్థులు కన్నీటిపర్యంతమయ్యారు. బుధవారం మాజీ జడ్పీటీసీ సభ్యుడు భీమనేని చిట్టిబాబునాయుడు ఈ-సైకిల్‌పై పర్యటిస్తున్న సందర్భంలో మండలంలోని శ్రీబొమ్మరాజుపురం ఆదిఆంధ్రవాడ గ్రామస్థులు అతన్ని నిలిపి సమస్యను వెల్లబుచ్చారు. స్పందించిన ఆయన రెవెన్యూ అధికారులకు చరవాణి ద్వారా గ్రామ సమస్యలను విన్నవించారు. వెంటనే గ్రామస్థులకు రేషన్ అందించాలని కోరారు.

ప్రభుత్వ నిర్ణయం హర్షణీయం

సురేంద్రకుమార్

చిత్తూరు (జిల్లా పంచాయతీ), న్యూస్‌టుడే: కల్తీ నెయ్యిపై సిట్ నివేదిక ఆధారంగా తదుపరి చర్యల నిమిత్తం విచారణ కమిటీ ఏర్పాటుకు రాష్ట్ర ప్రభుత్వం నిర్ణయించడం హర్షణీయమని తెదేపా రాష్ట్ర అధికార ప్రతినిధి సురేంద్ర కుమార్ పేర్కొన్నారు. బుధవారం స్థానిక తెదేపా కార్యాలయంలో ఆయన విలేకరుల సమావేశంలో మాట్లాడారు. అవినీతికి పాల్పడిన తితిదే కొనుగోలు కమిటీలో ప్రత్యేక ఆహ్వానితులుగా చెవిరెడ్డి, భూమన పాత్రను నిర్దిష్టంగా సిట్ ప్రస్తావించినట్లు ఆయన స్పష్టం చేశారు. టెండర్ నిబంధనల మొదలు, నెయ్యి సరఫరా వరకు ప్రతి అంశంలో జరిగిన ఉల్లంఘనలను సిట్ నివేదికలో పొందుపరిచినట్లు వెల్లడించారు. 2020లో ఎలాంటి అధ్యయనం, శాస్త్రీయత లేకుండా టెండర్ నిబంధనలను మార్చి, అర్హత లేని సంస్థలకు కల్తీ నెయ్యి సరఫరా బాధ్యతను అప్పగించినట్లు ఆరోపించారు. వాస్తవాలు ప్రజలకు తెలియజేసి, ఇలాంటివి భవిష్యత్తులో జరగకుండా చర్యలు తీసుకోవడమే ప్రభుత్వ ఉద్దేశమని ఆయన తెలిపారు.

త్వరితగతిన బయో మైనింగ్ పనులు

చిత్తూరు నగరం, న్యూస్‌టుడే: కంపోస్టు యార్డులో బయో మైనింగ్ పనుల్ని త్వరితగతిన పూర్తి చేయాలని కమిషనర్ నరసింహ ప్రసాద్ సూచించారు. స్థానిక లెనిన్ నగర్‌లోని కంపోస్టు యార్డులో కొనసాగుతున్న బయో మైనింగ్ పనుల్ని బుధవారం పరిశీలించారు. నిర్ణీత గడువులోపు పనులు పూర్తి చేయాలని..సిబ్బందిని ఆదేశించారు. పనులు పూర్తయితే యార్డును సుందరవనంగా తీర్చిదిద్దనున్నట్లు తెలిపారు. అనంతరం సంతపేటలోని పారిశుద్ధ్య కార్మికుల మస్టర్‌ను తనిఖీ చేశారు.

సైబర్ నేరాలపై అప్రమత్తంగా ఉండండి

చిత్తూరు (నేరవార్తలు), న్యూస్‌టుడే: విద్యార్థులు సైబర్ నేరాలపై అప్రమత్తంగా ఉండాలని చిత్తూరు క్రైం పోలీసు స్టేషన్ ఎస్సై శ్రీహరినాయక్ తెలిపారు. చిత్తూరు నగరంలోని కృష్ణవేణి మహిళా కళాశాలలో సైబర్ నేరాలపై అవగాహన కార్యక్రమం నిర్వహించారు. ఈ సందర్భంగా ఆయన మాట్లాడుతూ.. చిన్న మొత్తంలో పెట్టుబడి పెడితే. . నాలుగింతలు ఆదాయం వస్తుందని ఆశ చూపిస్తారని, మాయమాటలతో నమ్మించి మోసం చేస్తారన్నారు.

విద్యాంజలి కార్యక్రమంపై ప్రత్యేక శిక్షణ

నింద్ర, న్యూస్‌టుడే: విద్యాంజలి 2.0 కార్యక్రమంపై మండల పరిధిలోని ప్రభుత్వ ప్రాథమిక, ప్రాథమికోన్నత, ఉన్నత పాఠశాలల ప్రధానోపాధ్యాయులు, ఎస్ఎంసీ కమిటీ ఛైర్మన్‌లకు ప్రత్యేక శిక్షణ కార్యక్రమం బుధవారం నిర్వహించారు. ఎంఈవోలు వసుమతిదేవి, శ్రీధర్‌రాజులు పాల్గొన్నారు. **పెనుమూరు, న్యూస్‌టుడే:** ప్రభుత్వ పాఠశాలల్లో అమలు చేయనున్న విద్యాంజలి 2.0 పథకంపై బుధవారం స్థానిక జడ్పీ ఉన్నత పాఠశాలలో అవగాహన సదస్సు నిర్వహించారు. పథకం ఉద్దేశాలను ఎంఈవోలు రాజేంద్రన్, భాస్కర్‌నాయుడు వివరించారు.

రోడ్డుపై మేకలు... వాహనదారుల ఇక్కట్లు

రద్దీగా వాహనాలు తిరిగే బంగారుపాళ్యం, పలమనేరు రహదారిలోకి మేకలు వదిలి వేయడంతో ట్రాఫిక్ సమస్య ఏర్పడుతోంది. మేకలు రహదారిలో దొరికిన వాటిని తిని రోడ్డుపై సేదతీరుతున్నాయి. వాహనదారులు హారన్ ఇచ్చినా చలించడం లేదు. ఈ మార్గంలో వివిధ ప్రాంతాలకు వెళ్లే బస్సులు, లారీలు, కార్లు, వాహనదారులు ఇబ్బందులు పడుతున్నారు. పోలీసులు ట్రాఫిక్ సమస్యను పరిష్కరించాలని వాహనదారులు కోరుతున్నారు.
- న్యూస్‌టుడే, బంగారుపాళ్యం

ఇటు ప్రమాదం.. అటు జలాశయం

చిత్తూరు నుంచి తిరుపతి వెళ్లే జాతీయ రహదారిలో చిత్తూరు నగర శివారులో వంతెన ప్రమాదకరంగా ఉంది. వంతెనకు ఉన్న రక్షణ గోడ కూలిపోవడంతో ఈ పరిస్థితి ఏర్పడింది. ఏ మాత్రం అజాగ్రత్తగా ఉన్నా జలాశయంలోకి పడాల్సిందేనని వాహనచోదకులు వాపోతున్నారు. అధికారులు స్పందించి దీనిని సరి చేయాల్సిన అవసరముంది.
- ఈనాడు, చిత్తూరు

రోడ్డెక్కుతున్న వ్యర్థాలు

చిత్తూరు నగరంలో ప్రధాన దారులు వ్యర్థాలకు నిలయంగా మారాయి. నగరంలోని కట్టమంచి చెరువు పక్కన ఆర్టీసీ బస్టాండు నుంచి పుత్తూరు బస్టాండు వెళ్లే మార్గంలో రోడ్డు వెంట భవన నిర్మాణ వ్యర్థాలను పెద్ద పెద్ద కుప్పలుగా పోస్తున్నారు. దీంతో ఇప్పటికే ఉన్న రోడ్డు కాస్త కుంచించుకుపోతోంది. మరోవైపు వచ్చి వెళ్లే వాహన చోదకులకు తీవ్ర అంతరాయంగా మారింది. దీనిపై అధికారులు స్పందించాల్సిన అవసరముంది.
- ఈనాడు, చిత్తూరు

చదువు, క్రీడలు అవసరం

చిత్తూరు విద్య, న్యూస్‌టుడే: విద్యార్థులు చదువుతో పాటు క్రీడలపై ఆసక్తి పెంచుకుని ఉత్తమంగా రాణించాలని ఎమ్మెల్యే గురజాల జగన్మోహన్ తెలిపారు. నగరంలోని శ్రీచైతన్య పాఠశాలలో డాక్టర్ బీఎస్‌రావు మెమోరియల్ జోనల్ స్పోర్ట్స్ మీట్‌ను ఆయన బుధవారం ప్రారంభించారు. కార్యక్రమంలో డీఎస్‌డీవో ఉదయభాస్కర్, అపుస్మా అధ్యక్షుడు ఎస్ఎస్‌కే రాజా, శ్రీచైతన్య పాఠశాలల ఏజీఎం సురేష్, రీజినల్ ఇన్‌ఛార్జులు చక్రధర్, శ్రీధర్ పాల్గొన్నారు.

పరుగుపందెంలో పాల్గొన్న ఎమ్మెల్యే జగన్మోహన్

రాజకీయాలకు అతీతంగా అభివృద్ధి

సైకిల్ తొక్కుతున్న ఎమ్మెల్యే థామస్

గంగాధరనెల్లూరు, న్యూస్‌టుడే: కూటమి ప్రభుత్వం రాజకీయాలకు అతీతంగా అర్హులైన పేదలకు సంక్షేమ, అభివృద్ధి పథకాలను అమలు చేస్తోందని ఎమ్మెల్యే థామస్ పేర్కొన్నారు. బుధవారం ఆయన జీడీనెల్లూరులో సీఎం సహాయనిధి ద్వారా 76 మంది లబ్ధిదారులకు రూ.67లక్షల నగదు చెక్కులను పంపిణీ చేశారు. అనంతరం 86 ఈ-సైకిళ్లను డ్వాక్రా మహిళలకు పంపిణీ చేసి.. ప్రజాదర్బార్ నిర్వహించి ప్రజల నుంచి అర్జీలు స్వీకరించారు. కార్యక్రమంలో ఏఎంసీ ఛైర్మన్ కృష్ణమనాయుడు, సహకార సంఘ అధ్యక్షుడు మోహన్‌నాయుడు, రాష్ట్ర మాలకార్పొరేషన్ డైరెక్టర్ పొన్నాయుగంధర్, ఎంపీడీవో మనోహర్‌గౌడ్, తహసీల్దారు శ్రీనివాసులు పాల్గొన్నారు.

పశువుల దాణా అందజేస్తున్న పద్మశాలి కార్పొరేషన్ డైరెక్టర్ గంజి మాధవయ్య

పాడి రైతుల సంక్షేమానికి ప్రభుత్వం కృషి

పుత్తూరు, న్యూస్‌టుడే: పాడి రైతుల సంక్షేమానికి కూటమి ప్రభుత్వం కృషి చేస్తున్నట్లు పద్మశాలి కార్పొరేషన్ డైరెక్టర్ గంజి మాధవయ్య పేర్కొన్నారు. పుత్తూరు మండలం గోపాలకృష్ణాపురంలో రైతు సేవా కేంద్రంలో పాడి రైతులకు పశువుల దాణా అందజేశారు. ఈ సందర్భంగా ఆయన మాట్లాడుతూ కూటమి ప్రభుత్వం అధికారంలోకి వచ్చిన వెంటనే పశువులు పెంచుకునేందుకు గోకులం షెడ్లు మంజూరు చేసి నిర్మాణాలు పూర్తి చేశారన్నారు. పాడి రైతులు వీటిని సద్వినియోగం చేసుకుని పాల ఉత్పత్తిని పెంచుకోవాలన్నారు. కార్యక్రమంలో పశువైద్యాధికారిణి ప్రసూన, మండల తెదేపా అధ్యక్ష, ప్రధాన కార్యదర్శి బాలాజీ, హేమంత్, గ్రామ కమిటీ నాయకులు కుమార్, హరిగోపాల్, భారతి, గజపతి తదితరులు పాల్గొన్నారు.

అంగన్‌వాడీ కేంద్రాల తనిఖీ

పూతలపట్టు, న్యూస్‌టుడే: మండలంలోని ఆకణాంబట్టు, చవటపల్లె తదితర అంగన్‌వాడీ కేంద్రాలను సీడీపీవో నిర్మల బుధవారం ఆకస్మికంగా తనిఖీ చేశారు. రికార్డులు పరిశీలించి, పిల్లల అభ్యసన సామర్థ్యాలను పరిశీలించారు.

మచ్చలపై అశ్రద్ధ చూపవద్దు.. గుడిపాల, న్యూస్‌టుడే: శరీరంపై మచ్చలు ఉంటే అశ్రద్ధ చేయకూడదని స్థానిక పీహెచ్‌సీల్లో చూపించుకోవాలని పారా మెడికల్ అధికారి కృష్ణ అన్నారు. బుధవారం మండల కేంద్రంలోని నరహరిపేట జడ్పీ ఉన్నత పాఠశాలలో విద్యార్థులకు స్పర్శలేని మచ్చలపై అవగాహన కల్పించారు.

పశువైద్య శిబిరానికి స్పందన.. ఐరాల, న్యూస్‌టుడే: తిరుమలయ్యగారిపల్లెలో చిత్తూరు పశుసంవర్ధకశాఖ, తేజస్ డెయిరీ సంయుక్త ఆధ్వర్యంలో నిర్వహించిన ఉచిత పశు వైద్య శిబిరానికి విశేష స్పందన వచ్చినట్లు నిర్వాహకులు తెలిపారు. 400 పశువులకు వైద్య చికిత్సలు అందించి, ఉచితంగా మందులు పంపిణి చేశారు.

విద్యార్థులకు కళ్లద్దాల పంపిణీ .. నగరి, న్యూస్‌టుడే: జిల్లా అంధత్వ నివారణ బోర్డు ఆధ్వర్యంలో నగరి జడ్పీ బాలికోన్నత పాఠశాలలో 48 మంది విద్యార్థులకు కళ్లద్దాలను బుధవారం పంపిణీ చేసినట్లు ఎంఈవో నమశ్శివాయం తెలిపారు. **గుడిపాల, న్యూస్‌టుడే:** బొమ్మసముద్రం ప్రభుత్వ జూనియర్ కళాశాల విద్యార్థులకు ప్రిన్సిపల్ సబ్జాన్ కళ్లజోళ్లను పంపిణీ చేశారు. ప్రిన్సిపల్ అభ్యర్థన మేరకు జిల్లా అంధత్వ నివారణ సంస్థ ఆధ్వర్యంలో విద్యార్థులకు నేత్ర పరీక్షలు నిర్వహించగా అందులో కొందరికి చూపు తగ్గినట్లు గుర్తించి బుధవారం అద్దాలు అందజేశారు.

పీహెచ్‌సీల్లో ప్రసవ శాతం పెంచాలి.. గుడిపాల, న్యూస్‌టుడే: పీహెచ్‌సీలో ప్రసవాల శాతాన్ని పెంచాలని జిల్లా వ్యాధి నిరోధక టీకా అధికారి హనుమంతరావు అన్నారు. బుధవారం మండల కేంద్రంలోని గుడిపాల పీహెచ్‌సీని తనిఖీ చేశారు.

మండల వీఆర్వోల సంఘం అధ్యక్షుడిగా చంద్రబాబు .. శ్రీరంగరాజపురం, న్యూస్‌టుడే: మండల వీఆర్‌వోల సంఘం అధ్యక్షుడిగా ఎస్.ఆర్.పురం వీఆర్వో చంద్రబాబు ఏకగ్రీవంగా ఎన్నికయ్యారు. ఉపాధ్యక్షుడిగా లోకనాథరెడ్డి, కార్యదర్శిగా గోపీనాథ్‌రెడ్డి, సంయుక్త కార్యదర్శిగా సుబ్రహ్మణ్యం, కోశాధికారిగా పవన్‌కుమార్‌లు ఎన్నికైనట్లు ఎన్నికల అధికారి లోకనాథపిళ్లై తెలిపారు.

ఎమ్మెల్యేకు సత్కారం.. చిత్తూరు (జిల్లా పంచాయతీ), న్యూస్‌టుడే: ఎమ్మెల్యే గురజాల జగన్మోహన్‌ను బీసీ సంఘం జిల్లా అధ్యక్షుడు సురేష్‌యాదవ్ సత్కరించారు. బుధవారం స్థానిక బీవీరెడ్డి కాలనీలోని ఎమ్మెల్యే నివాసంలో ఆయనను మర్యాద పూర్వకంగా కలిశారు. బీసీ సంఘం జిల్లా అధ్యక్షుడిగా తన పేరును సిఫార్సు చేసినందుకు ఆయన ఎమ్మెల్యేకు కృతజ్ఞతలు తెలిపారు.

క్యాన్సర్‌పై అవగాహన అవసరం.. చిత్తూరు (వైద్యవిభాగం), న్యూస్‌టుడే: ప్రజలందరూ క్యాన్సర్‌పై అవగాహన కలిగి ఉండి.. ఆరోగ్యంగా ఉండాలని ఎన్‌సీడీ ప్రోగ్రాం అధికారి గిరి తెలిపారు. నగరంలోని కృష్ణవేణి మహిళా జూనియర్ కళాశాలలో ప్రపంచ క్యాన్సర్ నివారణ దినోత్సవం నిర్వహించారు. క్యాన్సర్ లక్షణాలు, ముందస్తు జాగ్రత్తలపై అవగాహన కల్పించారు. అనంతరం నగరంలో ర్యాలీ చేపట్టారు. కళాశాల ప్రిన్సిపల్ సరిత పాల్గొన్నారు.

'రౌడీషీట్ తెరవాలి' .. పుత్తూరు: ఎంబీయూ ఛాన్స్‌లర్ మోహన్‌బాబు, ప్రో ఛాన్స్‌లర్ మంచు విష్ణులపై పీడీ యాక్టు, రౌడీషీట్ ఓపెన్ చేయాలని వామపక్ష నాయకులు డిమాండ్ చేశారు. పుత్తూరులోని కార్వేటినగరం రోడ్డు కూడలిలో బుధవారం ధర్నా నిర్వహించారు. ఈ సందర్భంగా వారు మాట్లాడుతూ మోహన్‌బాబు వర్సిటీలో అక్రమంగా వసూలు చేసిన రూ.27 కోట్లు తిరిగి విద్యార్థుల ఖాతాల్లో జమ చేయాలన్నారు.

క్రైం కార్నర్

రైలు ఢీకొని వ్యక్తి మృతి.. పుత్తూరు: రైలు ఢీకొని వ్యక్తి మృతి చెందిన ఘటన పుత్తూరు రైల్వేస్టేషన్‌లో బుధవారం మధ్యాహ్నం జరిగింది. రేణిగుంట రైల్వే కానిస్టేబుల్ శివ కథనం మేరకు.. రైల్వేస్టేషన్‌లోని 3వ ప్లాట్‌ఫాం లైనుపై రేణిగుంట నుంచి చెన్నై వెళ్లే మార్గంలో గుర్తుతెలియని వ్యక్తి మృతదేహం ఉన్నట్లు స్టేషన్ మాస్టర్‌కు సమాచారం ఇచ్చారన్నారు. సంఘటన స్థలాన్ని పరిశీలించగా హైదరాబాద్‌లోని చర్లపల్లి నుంచి త్రివేండ్రం వెళ్తున్న అమృత్ భారత్ ఎక్స్‌ప్రెస్ ఢీకొన్నట్లు తెలిపారు. రైల్వే లైను దాటే సమయంలో ప్రమాదం జరిగిందన్నారు. మృతుని వయసు 55 ఏళ్లు ఉంటాయని, క్రీమ్ కలర్ చొక్కా, కాషాయ రంగు పంచె ధరించి ఉన్నట్లు తెలిపారు.

బస్సు ఢీకొని వ్యక్తి.. వడమాలపేట: బస్సు ఢీకొని వ్యక్తి మృతి చెందిన ఘటన వడమాలపేట మండలం పాదిరేడు హైవే వద్ద బుధవారం రాత్రి జరిగింది. పోలీసుల కథనం మేరకు పాదిరేడుకు చెందిన గంగయ్య(54) ద్విచక్రవాహనంపై వడమాలపేట వెళ్లి వస్తూ హైవే దాటుతుండగా తిరుపతి నుంచి చెన్నై వెళ్తున్న తమిళనాడుకు చెందిన బస్సు ఢీకొంది. గంగయ్య అక్కడికక్కడే మృతి చెందారు. కుటుంబసభ్యులు ప్రమాద స్థలానికి చేరుకుని మృతదేహాన్ని చూసి కన్నీరుమున్నీరుగా విలపించారు. కేసు నమోదు చేసి దర్యాప్తు చేస్తున్నట్లు ఎస్సై హరీష్ తెలిపారు.

ఘర్షణలో వ్యక్తి వేలు కొరికిన మరో వ్యక్తి.. శ్రీరంగరాజపురం: మండలంలోని పద్మాపురం గ్రామానికి చెందిన బాలక్రిష్ణ అనే వ్యక్తికి అదే గ్రామానికి చెందిన అంజినేయులునాయుడుకు మధ్య భూ వివాదం ఉంది. బుధవారం వీరి మధ్య ఘర్షణ జరిగింది. ఈ క్రమంలో బాలక్రిష్ణ, అంజినేయులు వేలు కొరికాడు. బాధితుడి ఫిర్యాదు మేరకు కేసు నమోదు చేసినట్లు ఎస్సై సుమన్ తెలిపారు.

మహిళ మెడలో గొలుసు చోరీ.. చిత్తూరు (నేరవార్తలు): నగరంలోని శ్రీనగర్ కాలనీలో బుధవారం రాత్రి గుర్తు తెలియని వ్యక్తులు సరోజమ్మ అనే మహిళ మెడలోని బంగారు గొలుసును చోరీ చేశారు. స్థానికుల కథనం మేరకు.. సరోజమ్మ సూపర్‌మార్కెట్‌లో ఉండగా.. అదే సమయంలో ఇద్దరు యువకులు ద్విచక్ర వాహనంలో వచ్చారు. ఓ యువకుడు బయట ఉండగా.. మరో యువకుడు దుకాణంలోకి వెళ్లాడు. కొనుగోలు చేసేలా మాటలు కలిపి.. సరోజమ్మ మెడలోని గొలుసును లాక్కుని పరారయ్యాడు. సమాచారం అందుకున్న పోలీసులు సంఘటనా స్థలానికి చేరుకుని విచారించారు. చిత్తూరు రెండో పట్టణ పోలీసులు కేసు దర్యాప్తు చేస్తున్నారు.

ప్రశ్నించినందుకు అవ్వపై మనవడి దాడి.. చిత్తూరు (నేరవార్తలు): మనవడి ప్రవర్తన సక్రమంగా లేకపోవడంతో ప్రశ్నించింది.. అవ్వపై మనవడు కత్తితో దాడి చేసిన ఘటన బుధవారం నగరంలో చోటు చేసుకుంది. ఘటనపై చిత్తూరు ఒకటో పట్టణ పోలీసులు కేసు నమోదు చేసి దర్యాప్తు చేస్తున్నారు. తీవ్రంగా గాయపడిన వృద్ధురాలిని స్థానికులు చిత్తూరు ప్రభుత్వాసుపత్రికి తరలించారు.

మహిళ అదృశ్యంపై కేసు.. చిత్తూరు (నేరవార్తలు): చిత్తూరు నగరం మురకంబట్టు గేటు వద్ద ఉన్న లక్ష్మీనగర్ కాలనీకి చెందిన మైథిలి(33) అనే మహిళ అదృశ్యంపై కేసు నమోదు చేసినట్లు చిత్తూరు ఒకటో పట్టణ సీఐ మహేశ్వర తెలిపారు. స్థానికంగా నివాసం ఉంటున్న ఆమె ఈ నెల 1న ఇంటి నుంచి వెళ్లి తిరిగి రాకపోవడంతో కుటుంబ సభ్యులు బంధు, మిత్రుల ఇళ్లలో వెతికారు. ప్రయోజనం లేకపోవడంతో బుధవారం పోలీసులకు ఫిర్యాదు చేశారు.

జూదరుల అరెస్టు.. చిత్తూరు (నేరవార్తలు): చిత్తూరు నగర శివారులోని యాదమరి మామిడి తోటలో జూదమాడుతున్న నలుగురిని అరెస్టు చేసినట్లు చిత్తూరు రెండో పట్టణ సీఐ నెట్టికంటయ్య బుధవారం తెలిపారు.

కనుమరుగవుతున్న నాలుగు శతాబ్దాల ఆలయం

✦ నాసిరకంగా పునరుద్ధరణ పనులు ✦ నిలిచిన పనులతో భక్తులకు ఇక్కట్లు

మరవలం గ్రామంలో అసంపూర్తిగా నిలిచిన ఆలయం

పాలసముద్రం, న్యూస్‌టుడే: భక్తుల కొంగు బంగారంగా ఉన్న నాలుగు శతాబ్దాల నాటి పురాతన ఆలయం భక్తులకు దూరమై కనుమరుగవుతోంది. శ్రీకృష్ణదేవరాయల కాలంలో నిర్మించిన పురాతన ఆలయం. శ్రీగోవత్సనాదీశ్వర స్వామి ఆలయం మండలంలోనే ప్రసిద్ధి గాంచిన ఈశ్వర ఆలయం. కార్వేటినగరం సంస్థానం కాలం నాటి సమయంలో అనుసంధానంగా మండలంలోని సింహరాజపురం పంచాయతీ మరవలం గ్రామంలో గోవత్సనాదీశ్వర స్వామి ఆలయం నిర్మించారు. వైకాపా హయాంలో పునరుద్ధరణ పనులు చేస్తామని మాజీ డిప్యూటీ సీఎం నారాయణస్వామి రూ.1.35 కోట్లు మంజూరు చేశారు. ఇతర జిల్లాకు చెందిన గుత్తేదారు పనులు చేపట్టారు. అసంపూర్తిగా వదిలేయడంతో పాటు నాసిరకంగా చేపట్టారు.

ఉన్నతాధికారులకు ఫిర్యాదు..

ప్రజలకు నిత్యం అందుబాటులో ఉండి దైవదర్శనం కలిగించే ఆలయం ప్రస్తుతం శిథిలావస్థకు చేరింది. పనులతో ఆలయాన్ని పూర్తిగా నాశనం చేశారని ఆలయ కమిటీ నిర్వాహకులు, గ్రామస్థులు దేవాదాయశాఖ ఉన్నతాధికారులకు ఫిర్యాదు చేశారు. పనులు పూర్తి చేయకుండా ఇలా మధ్యలో వదిలేసి వెళ్లడంతో స్వామి దర్శనం లేకుండా పోయిందని గ్రామస్థులు ఆవేదన వ్యక్తం చేస్తున్నారు. గోపురంపై పిచ్చిమొక్కలు పెరిగి ప్రమాదకరంగా మారింది. సంబంధిత అధికారులు స్పందించి పనులు పూర్తి చేసేలా చర్యలు తీసుకోవాలని కోరుతున్నారు.

క్రమశిక్షణకు మారుపేరు తులసిపిళ్లై

తులసిపిళ్లైను సత్కరిస్తున్న డీఎస్‌వో లక్ష్మి

నగరి: క్రమశిక్షణ, పట్టుదలకు మారుపేరు తులసిపిళ్లై అని డీఎస్‌వో లక్ష్మి పేర్కొన్నారు. జిల్లాలో 76 పీఏసీఎస్‌లు ఉండగా.. రూ.150 కోట్ల వ్యాపారంతో నగరి పీఏసీఎస్ ప్రథమ స్థానంలో నిలిచిన ఘనత తులసిపిళ్లైకు దక్కుతుందన్నారు. నగరి పీఏసీఎస్ సీఈవో తులసిపిళ్లై ఉద్యోగ విరమణ చేసిన సందర్భంగా బుధవారం జరిగిన సన్మాన కార్యక్రమంలో ఆమె మాట్లాడారు. కార్యక్రమంలో పీఏసీఎస్ ఛైర్మన్ బాలాజీ, డైరెక్టర్లు జవహర్‌రెడ్డి, ఎ.వి.నాయుడు, నూతన సీఈవో శేఖర్, చిత్తూరు ఉమ్మడి జిల్లాల పీఏసీఎస్ యూనియన్ నాయకులు విజయభాస్కర్, రమేష్, చిరంజీవిరెడ్డి, డీసీసీ బ్యాంకు మేనేజర్ విజయభాస్కర్‌రెడ్డి, శ్రీకాంత్, అసిస్టెంట్‌మేనేజర్ ఆనంద్, మాజీ ఛైర్మన్ బాలసుబ్రమణ్యం, కృష్ణారెడ్డి, నారాయణస్వామి నాయుడు పాల్గొన్నారు.

(c) eenadu

పలమనేరు

•పలమనేరు • కుప్పం

విద్యార్థుల ప్రతిభ

పలమనేరు, న్యూస్‌టుడే: ఎస్వీ యూనివర్శిటీ పరిధిలో పట్టణంలోని మదర్‌థెరెసా కళాశాల విద్యార్థులు వివిధ కోర్సుల్లో ప్రతిభ కనబరిచారని ప్రిన్సిపల్ మధుసూదనరావు తెలిపారు. 2023-26 సంవత్సరానికి సంబంధించి ఉత్తమ ప్రతిభ కనబరిచిన నలుగురు విద్యార్థులను ఎస్వీ యూనివర్శిటీ అకడమిక్ డీన్ రిజిస్ట్రార్ అవార్డులతో సత్కరించారు. బీసీఏలో చందన, బీకాంలో కె.చందన, బీఎస్సీలో రమ్యశ్రీ, బీబీఏలో హర్షితకు ప్రసంశాపత్రాలు ఇచ్చారు. విద్యార్థులను అధ్యాపకులు అభినందించారు.

ప్రతిభ చూపిన విద్యార్థులు

నిబంధనలు అతిక్రమిస్తే కఠిన చర్యలు

సూచనలిస్తున్న మోహన్‌రెడ్డి

పలమనేరు, న్యూస్‌టుడే: ఆటో డ్రైవర్లు నిబంధనలను అతిక్రమిస్తే కఠిన చర్యలు తీసుకుంటామని పలమనేరు సీఐ మోహన్‌రెడ్డి హెచ్చరించారు. బుధవారం అంబేడ్కర్ సర్కిల్ వద్ద డ్రైవర్లకు ఆయన సూచనలు చేశారు. సామర్థ్యానికి మించి ప్రయాణికులను ఎక్కించకూడదన్నారు. ఆటోల్లో స్పీకర్లు పెట్టుకుని శబ్దాలు చేస్తే కేసులు నమోదు చేస్తామన్నారు.

నియామకం

గోపీనాథ్

రామ్మూర్తి

కుప్పం పట్టణం, న్యూస్‌టుడే: చిత్తూరు జిల్లా కాపు పొలిటికల్ జేఏసీ అధ్యక్షుడిగా పి.గోపీనాథ్‌ను నియమిస్తూ ఆంధ్ర, తెలంగాణ పొలిటికల్ జేఏసీ ఛైర్మన్ వేల్పూరి శ్రీనివాసరావు ఓ ప్రకటనలో తెలిపారు. కాపు, బలిజల అభివృద్ధికి తనవంతు కృషి చేయనున్నట్లు గోపీనాథ్ తెలిపారు. కాపు, బలిజ సంఘ నాయకులు ఆయనను సన్మానించారు. **పెద్దపంజాణి, న్యూస్‌టుడే:** మండల తహసీల్దారుగా రామ్మూర్తి బుధవారం బాధ్యతలు స్వీకరించారు. అన్నమయ్య జిల్లా చౌడేపల్లె మండల ఉప తహసీల్దారుగా పనిచేస్తూ ఇక్కడికి బదిలీపై వచ్చారు. ఇక్కడ పనిచేసిన హనుమంతు కలెక్టర్ కార్యాలయానికి బదిలీ అయ్యారు. హనుమంతును డీటీలు యుగేష్‌రెడ్డి, రమేష్‌బాబు, వీఆర్‌వోలు సత్కరించారు.

7న వాలీబాల్ పోటీలు

బైరెడ్డిపల్లె, న్యూస్‌టుడే: స్థానిక శ్రీబాటగంగమ్మ జాతర సందర్భంగా ఈనెల 7న పూర్వ విద్యార్థుల సంఘం ఆధ్వర్యంలో వాలీబాల్ పోటీలు నిర్వహించనున్నట్లు నిర్వాహకులు తెలిపారు. విజేతలకు ప్రథమ రూ.50,116, ద్వితీయ రూ.30,116, తృతీయ రూ.20,116, చతుర్థ రూ.10,116 నగదు బహుమతులు అందజేస్తామని చెప్పారు. క్రీడాకారులు ముందస్తుగా జట్టు వివరాలు నమోదు చేసుకోవాలని కోరారు.

సమీకృత వ్యవసాయం.. రైతులకు లాభదాయకం

బైరెడ్డిపల్లె, న్యూస్‌టుడే: సమీకృత వ్యవసాయం రైతులకు ఎంతో లాభదాయకంగా ఉంటుందని పలమనేరు వ్యవసాయ మార్కెట్ కమిటీ అధ్యక్షుడు రాజన్న అన్నారు. పాతూరు రైతుసేవా కేంద్రం పరిధిలోని పాతపేటలో బుధవారం 'పొలం పిలుస్తోంది' కార్యక్రమం ద్వారా రైతులకు గడ్డి కత్తిరింపు యంత్రాలను పంపిణీ చేశారు. కార్యక్రమంలో ఏవో గీతామాధురి, మండలాధ్యక్షుడు కిశోర్‌గౌడ్, కార్యదర్శి సుబ్రహ్మణ్యం, ఏఎంసీ కమిటీ సభ్యులు మంజునాథరెడ్డి, సుబ్రహ్మణ్యం ఉన్నారు.

7, 8 తేదీల్లో బాటగంగమ్మ జాతర

బైరెడ్డిపల్లె, న్యూస్‌టుడే: బైరెడ్డిపల్లెలో ఈ నెల 7, 8 తేదీల్లో శ్రీబాటగంగమ్మ జాతర వైభవంగా నిర్వహించనున్నట్లు గ్రామస్థులు తెలిపారు. 7న రాత్రి సాంస్కృతిక కార్యక్రమాలతో శ్రీబాటగంగమ్మ గంగ ఊరేగింపు, 8న ఉదయం ఆలయం వద్ద గంగ ప్రతిష్ఠ, దీపారాధన, అన్నదానం జరుగుతాయన్నారు.

షర్మిల పర్యటన విజయవంతానికి పిలుపు

పుంగనూరు, న్యూస్‌టుడే: పీసీసీ అధ్యక్షురాలు వైఎస్ షర్మిలారెడ్డి గురువారం పుంగనూరులో చేపట్టనున్న పర్యటనను కాంగ్రెస్ పార్టీ నాయకులు, కార్యకర్తలు విజయవంతం చేయాలని నియోజకవర్గ పార్టీ ఇన్‌ఛార్జి మురళీమోహన్‌యాదవ్ కోరారు. బుధవారం పుంగనూరులో నాయకులు, కార్యకర్తలతో సమావేశమయ్యారు. ఉపాధి హామీ పథకాన్ని కేంద్రం నిర్వీర్యం చేస్తోందని, దీనిపై నిలదీసేందుకు షర్మిల, మాజీ మంత్రి ఎన్.రఘువీరారెడ్డి వస్తున్నట్లు చెప్పారు.

మందుల సరఫరాకు దరఖాస్తులు.. మదనపల్లె గ్రామీణ: క్రిమి సంహారక మందులు రాయితీపై రైతులకు అందించేందుకు ఉత్పత్తిదారుల నుంచి టెండర్లు ఆహ్వానిస్తున్నట్లు జేసీ శివనారాయణశర్మ, పట్టు పరిశ్రమ అధికారి డి.వాణి తెలిపారు. పట్టు పురుగుల పెంపకానికి అవసరమైన మందులు ప్రభుత్వం నిర్దేశించిన రాయితీపై పంపిణీ చేయాలన్నారు. ఆసక్తి ఉన్నవారు ఈనెల 5 నుంచి 12లోపు కలెక్టరేట్‌లోని టెండరు బాక్స్‌లో వేయాలన్నారు.

పూత విరిసే.. రైతు మురిసే

❖ వాతావరణ మార్పులతో ఆశాజనకంగా మామిడి తోటలు

పలమనేరు, న్యూస్‌టుడే: ప్రారంభంలో పూతలు తక్కువగా కనిపించినా, మందులు పిచికారీ చేయడంతో ప్రస్తుతం మామిడి చెట్లు విరబూశాయి. గత నెలలో మంచు కారణంగా కొన్ని చోట్ల పూతలు తక్కువగా వచ్చాయి. అప్పట్లో రైతులు ఈ ఏడాది మామిడి నష్టాలను ఇస్తుందని ఆందోళన వ్యక్తం చేశారు. ప్రారంభ దశలో వంద చెట్లు ఉంటే ఐదారు మాత్రమే పూత పూశాయి. ఇప్పుడు 75 నుంచి 80 శాతం చెట్లు పూతతో నిండిపోయాయి.

వి.కోట వద్ద విరబూసిన మామిడి తోట

ఎన్ని వేల హెక్టార్లలో

జిల్లాలో ప్రస్తుతం మామిడి 63 వేల హెక్టార్లలో మామిడి సాగవుతోంది. రాష్ట్రంలో ఎక్కువ మామిడి ఉత్పత్తి చేసే జిల్లాగా ఉమ్మడి చిత్తూరు జిల్లాకు గుర్తింపు ఉంది. ఈ ఏడాది టమోటా, ఇతర కూరగాయలు ధరల హెచ్చు తగ్గుల కారణంగా రైతులు ఇబ్బంది పడ్డారు. కనీసం మామిడికైనా గిట్టుబాటు ధర ఉండి మంచి దిగుబడి వస్తే కొంత వరకున ఆదాయం వస్తుందని రైతులు భావిస్తున్నారు.

ఎంత దిగుబడి

వాతావరణం అనుకూలిస్తే.. చెట్లకు ఇప్పుడున్న పూత పిందెగా మారుతుంది. ముసురు అలుముకున్నా, మంచు ఎక్కువగా కురిసినా పూత రాలిపోయే అవకాశం ఉంటుంది. ఈనెల 20వ తేదీలోపు ఎంత వరకు పిందెలు వస్తాయనేది తెలిసిపోతుంది. పూసిన పూతలో 75 శాతం పిందెలు నిలబడితే 6 లక్షల మెట్రిక్ టన్నుల దిగుబడి వస్తుందని జిల్లా హార్టికల్చర్ డీడీ కోటేశ్వరరావు తెలిపారు. ఈ ఏడాది మంచి దిగుబడులు వస్తాయని ఆయన ఆశాభావం వ్యక్తం చేశారు.

మేమున్నాం.. మీకు తోడుగా..

(10 AM TO 1 PM)
పలమనేరు: 80085 74580
కుప్పం పట్టణం: 80085 73490
పుంగనూరు: 80085 74622

కుప్పం పట్టణం, న్యూస్‌టుడే: సమస్య: పట్టణం రాధాక్రిష్ణా రోడ్డు ఎక్స్‌టెన్షన్‌లో తాగునీటి బోరుకు అమర్చిన పైపులు పగిలి నీరు వృథాగా మురుగునీటి కాలువలోకి ప్రవహిస్తోంది. – రవి, కుప్పం

సమాధానం: తాగునీటి పైపునకు మరమ్మతులు చేయించి, నీటి వృథాను అరికట్టేందుకు చర్యలు తీసుకుంటాం. – ఆంజనేయులు, ఏఈ, కుప్పం పురపాలిక

సమస్యలకు సత్వర పరిష్కారం

శాంతిపురం, న్యూస్‌టుడే: రెవెన్యూ సమస్యల సత్వర పరిష్కారానికి కూటమి ప్రభుత్వం ప్రాధాన్యం ఇస్తోందని మండల తెదేపా అధ్యక్షుడు ఉదయ్‌కుమార్ పేర్కొన్నారు. మఠం పంచాయతీ ఎం.శాంతంపల్లెలో బుధవారం ఏర్పాటు చేసిన కార్యక్రమంలో ఆయన ప్రసంగించారు. తహసీల్దార్ ప్రకాష్‌బాబు, మండల నాయకులు చంద్రశేఖర్, రాజేంద్ర, పంచాయతీ పార్టీ అధ్యక్షుడు జయపాల్, బాబునాయుడు తదితరులు పాల్గొన్నారు.

అభివృద్ధిని ప్రజలకు వివరించండి

రామకుప్పం, న్యూస్‌టుడే: ప్రజల సమస్యలను గుర్తించి వాటిని పరిష్కరించే దిశగా చర్యలు తీసుకోవాలని తెదేపా మండల అధ్యక్షుడు వెంకటరమణ, మాజీ అధ్యక్షుడు ఆనందరెడ్డి పేర్కొన్నారు. బుధవారం మండల పరిధిలోని బందార్లపల్లిలో కుటుంబ సాధికార సభ్యులతో సమావేశం నిర్వహించారు. ఈ సందర్భంగా వారు మాట్లాడుతూ కెఎస్‌ఎస్‌లు గ్రామాల్లో వారికి కేటాయించిన కుటుంబాలను నెలకు రెండు నుంచి మూడు సార్లు కలవాలన్నారు. కుప్పం నియోజకవర్గ అభివృద్ధిలో భాగంగా ముఖ్యమంత్రి చంద్రబాబు ప్రత్యేక నిధులతో గ్రామాలను అభివృద్ధి పథంలో పరుగులు పెట్టిస్తున్నారన్నారు. కార్యక్రమంలో క్లస్టర్ ఇన్‌ఛార్జి రవిరెడ్డి, తెలుగు యువత అధ్యక్షుడు బాలకృష్ణ తదితరులు పాల్గొన్నారు.

నేడు ప్రత్యేక విద్యుత్తు అదాలత్

కుప్పం పట్టణం, న్యూస్‌టుడే: స్థానిక రెస్కో కార్యాలయంలో విద్యుత్ వినియోగదారుల సమస్యల పరిష్కారానికి ప్రత్యేక విద్యుత్ అదాలత్ కార్యక్రమాన్ని గురువారం ఉదయం 11.30 గంటల నుండి మధ్యాహ్నం 1.30 గంటల వరకు నిర్వహిస్తున్నట్లు రెస్కో ఛైర్మన్ ప్రతాప్ కుమార్ తెలిపారు. సీజీఆర్‌ఎఫ్ ఛైర్మన్, విశ్రాంత జడ్జి శ్రీనివాస ఆంజనేయమూర్తి, ఆర్థిక సభ్యులు మధు కుమార్, సాంకేతిక సభ్యులు శ్రీనివాస్‌బాబు, స్వతంత్ర సభ్యులు విజయలక్ష్మి పాల్గొంటారని వివరించారు. రెస్కో వినియోగదారులు సద్వినియోగం చేసుకోవాలని సూచించారు.

మాదక ద్రవ్యాలకు దూరంగా ఉండాలి

పెద్దపంజాణి, న్యూస్‌టుడే: విద్యార్థులు యువత మాదక ద్రవ్యాలకు దూరంగా ఉండాలని పెద్దపంజాణి ఎస్సై మారెప్ప అన్నారు. బుధవారం మండలంలోని నేలపల్లె జడ్పీ ఉన్నత పాఠశాల, దేవిరెడ్డిపల్లె గ్రామంలో వేర్వేరుగా అవగాహన సమావేశాలు నిర్వహించారు. విద్యార్థులు చెడు వ్యసనాలకు దూరంగా ఉండాలని, బాగా చదివి గ్రామానికి మంచిపేరు తీసుకురావాలని సూచించారు.

ఆర్థికసాయం అందిస్తున్న నాయకులు

బంగారు కుటుంబానికి ఆర్థికసాయం

రామకుప్పం, న్యూస్‌టుడే: పేద రహిత రాష్ట్రంగా చూడాలన్నదే ముఖ్యమంత్రి చంద్రబాబు నాయుడు లక్ష్యమని బల్ల గ్రామ పంచాయతీ తెదేపా అధ్యక్షుడు శ్రీనివాసులు పేర్కొన్నారు. బుధవారం మండల పరిధిలోని బల్ల గ్రామ పంచాయతీ లక్ష్మీనగర్‌కు చెందిన ముకుందు కుటుంబానికి మేము కూడా అనే కార్యక్రమంలో భాగంగా రూ.55 వేలు ఆర్థికసాయం అందించారు. కార్యక్రమంలో నియోజకవర్గ ఎన్ని సెల్ ప్రధాన కార్యదర్శి హనుమంతు, నాయకులు పెరియప్ప, ప్రసాద్, అశ్వత్, ఎల్లప్ప, శంకర్, కేశవ పాల్గొన్నారు.

'వైకాపా పాపాలే.. రెవెన్యూ సమస్యలకు కారణాలు'

గంగవరం, న్యూస్‌టుడే: వైకాపా హయాంలో చేసిన పాపాలే రెవెన్యూ సమస్యలకు కారణమని పలమనేరు ఎమ్మెల్యే అమరనాథరెడ్డి ఆరోపించారు. బుధవారం కల్లుపల్లెలో రైతులకు పట్టాదారు పాసుపుస్తకాలను పంపిణీ చేశారు. వైకాపా హయాంలో చేసిన తప్పిదాలను కూటమి ప్రభుత్వం రీ సర్వేతో ప్రక్షాళన చేసి.. రాజముద్రతో పాసుపుస్తకాలు పంపిణీ చేస్తున్నామన్నారు. కార్యక్రమంలో ఆర్డీవో భవానీ, ఎంపీడీవో సురేష్‌బాబు, తహసీల్దారు రేఖ, సర్పంచి రామ్మోహన్‌నాయుడు, మాజీ ఎంపీటీసీ సతీష్‌నాయుడు, తెదేపా నాయకులు సోమశేఖర్‌గౌడ్, ప్రతాప్‌రెడ్డి, సుబ్బారెడ్డి, భరత్, సురేష్, శ్రీధర్‌రెడ్డి తదితరులు పాల్గొన్నారు.

కల్లుపల్లెలో మహిళా రైతుకు పాసుపుస్తకం అందజేస్తున్న ఎమ్మెల్యే అమరనాథరెడ్డి

కృష్ణా జలాలకు హారతి

పెద్దపంజాణి: కృష్ణాజలాలతో రాయలసీమ సస్యశ్యామలం అవుతుందని పలమనేరు ఎమ్మెల్యే ఎన్.అమరనాథరెడ్డి తెలిపారు. బుధవారం మండలంలోని రాజుపల్లె పంచాయతీ కమ్మినాయునిపల్లె వద్ద అమ్మచెరువుకు జలహారతి ఇచ్చారు. ఇరిగేషన్ ఈఈ సెల్వరాజ్, డీఈ వేణుగోపాల్, ఎంపీడీవో బాలాజీ, తెదేపా మండల అధ్యక్షుడు ఆనంద, సింగిల్‌విండో ఛైర్మన్ శ్రీరాములు, జిల్లా తెలుగుయువత ప్రధానకార్యదర్శి బాసుప్రకాష్ రెడ్డి, మండల తెలుగుయువత అధ్యక్షుడు నాగరాజరెడ్డి తదితరులు ఉన్నారు.

ప్రజలకు సేవ చేయడమే ఉద్యోగుల బాధ్యత

మాట్లాడుతున్న పీఆర్ అదనపు కమిషనర్ సుధాకర్‌రావు

చిత్తూరు జడ్పీ, న్యూస్‌టుడే: ప్రజలకు సేవ చేయడమే పంచాయతీరాజ్ ఉద్యోగుల బాధ్యతగా భావించాలని పీఆర్ అదనపు కమిషనర్ సుధాకర్‌రావు తెలిపారు. స్థానిక జడ్పీ సమావేశ మందిరంలో ఆయన బుధవారం జిల్లాలోని డిప్యూటీ ఎంపీడీవోలు, పంచాయతీ కార్యదర్శులతో నిర్వహించిన సమావేశంలో మాట్లాడారు. జిల్లాలో 627 గ్రామ పంచాయతీలు ఉన్నాయని అందులో 12.90లక్షల మంది జనాభా ఉన్నారని చెప్పారు. కార్యదర్శులు సక్రమంగా తమ విధులు నిర్వహించకపోతే సంబంధిత సర్పంచి, డిప్యూటీ ఎంపీడీవో, డీపీవో, సీఈవోలకు చెడ్డపేరు వస్తుందనే విషయాన్ని కార్యదర్శులు గుర్తుంచుకోవాలన్నారు. గ్రామాల్లో వివిధ రకాల పన్నులు వసూలుతో పాటు సౌకర్యాల కల్పనపై దృష్టి సారించాలన్నారు. వేసవి కాలం వస్తోందని తాగునీటి సమస్య లేకుండా చూడాలని ఆదేశించారు. సమావేశంలో పీఆర్ అదనపు డైరెక్టర్ సాయిలహరి, జడ్పీ సీఈవో రవికుమార్‌నాయుడు, డిప్యూటీ సీఈవో వెంకటనారాయణ, డీపీవో సుధాకర్‌రావు, డీడీవోలు రవికుమార్, రామచంద్ర, వాణి, డిప్యూటీ ఎంపీడీవోలు, కార్యదర్శులు పాల్గొన్నారు.

సీమను సస్యశ్యామలం చేయడమే లక్ష్యం

రామకుప్పం, న్యూస్‌టుడే: కరవు ప్రాంతంగా ఉన్న రాయలసీమను సస్యశ్యామలం చేయడమే ముఖ్యమంత్రి చంద్రబాబునాయుడు లక్ష్యమని తెదేపా మండల అధ్యక్షుడు వెంకటరమణ, తాగునీటి సంఘాల అధ్యక్షులు పేర్కొన్నారు. బుధవారం మండలంలోని తాగునీటి సంఘాల అధ్యక్షులు, సభ్యులు అమరావతిలో గురువారం జరగనున్న సమావేశానికి ప్రయాణమయ్యారు. రూ.3700కోట్లతో చేపట్టిన హంద్రీనీవా జలాలను కుప్పంకు తీసుకొచ్చి కరవు రహిత ప్రాంతంగా తీర్చిదిద్దుతున్నామన్నారు.

మనది కాదుగా..

స్వచ్ఛ గ్రామాలే లక్ష్యంగా ప్రభుత్వం రూ.లక్షల వ్యయంతో గ్రామ సచివాలయాలకు సమకూర్చిన చెత్త సేకరణ వాహనాలు పలు చోట్ల వినియోగానికి దూరమై దుస్థితికి చేరుకుంటున్నాయి. శాంతిపురం మండలం 64-పెద్దూరు పంచాయతీ కేంద్రంలో ఇంటింటా చెత్త సేకరణకు వినియోగించాల్సిన సైకిల్ ఇలా చెత్త దిబ్బల్లో తుప్పు పడుతోంది. అధికారులు స్పందించి సైకిల్ వినియోగానికి చర్యలు చేపట్టాల్సిందిగా స్థానికులు కోరుతున్నారు. – న్యూస్‌టుడే, శాంతిపురం.

కప్పేసిన తీగలు.. కానరాని సూచికలు

బైరెడ్డిపల్లె-పుంగనూరు రహదారిలో లక్కనపల్లె వద్ద కూడలి రోడ్డును తెలియజేసే సూచిక బోర్డును తీగలు పూర్తిగా కప్పేశాయి. ఈ మార్గం నిత్యం వాహనాల రాకపోకలతో రద్దీగా ఉంటుంది. కొత్తగా వచ్చే ప్రయాణికులకు సూచిక బోర్డు తెలియక వేగం నియంత్రించలేక ప్రమాదాలకు గురయ్యే అవకాశం ఉంది. వీటిని తొలగించాలని అధికారులను స్థానికులు కోరుతున్నారు. – న్యూస్‌టుడే, బైరెడ్డిపల్లె

రోడ్డుపై మురుగు.. ఆదమరిస్తే ఆస్పత్రికి పరుగు..!

రామకుప్పం మండలం ముద్దనపల్లె వద్ద రహదారిపై మురుగునీరు చేరి ప్రమాద భరితంగా మారింది. స్థానిక నివాసాల నుంచి ప్రవహించే మురుగు రామకుప్పం-ననియాల బీటీ రోడ్డుపై ప్రవహిస్తోంది. వాహనదారులు ఆదమరిస్తే అనర్థాలు ఖాయమని స్థానికులు అంటున్నారు. అధికారులు స్పందించి మురుగు సమస్యను పరిష్కరించాలని కోరుతున్నారు. – న్యూస్‌టుడే, కుప్పం

సుందరీకరణ సరే.. భద్రత ఏదీ..

కుప్పం పురపాలిక సుందరీకరణలో భాగంగా డివైడర్లు, రహదారులపై చెట్లు, మొక్కలను ఏర్పాటు చేసి నిర్వహణ చేపడుతున్నారు. అయితే డీకేపల్లి మార్గం, విజలాపురం కూడలి, నేతాజీ రోడ్డు డివైడర్లపై ఏర్పాటు చేసిన మొక్కలను మేకలు, మూగజీవాలు తినేస్తున్నాయి. దీంతో లక్షలు వెచ్చించి ఏర్పాటు చేసిన లక్ష్యం నెరవేరడంలేదని ప్రజలు అభిప్రాయపడుతున్నారు. విషయమై పురపాలిక కమిషనర్ శ్రీనివాసరావు వివరణ కోరగా మూగ జీవాలు రోడ్లపై రాకుండా యజమానులకు నోటీసులు ఇవ్వనున్నట్లు చెప్పారు. - న్యూస్‌టుడే, కుప్పం పట్టణం

విరాళం అందిస్తున్న దాతలు శ్రీనివాసరావు, మల్లేశ్వరి

వరసిద్ధుడి ఆలయానికి రూ.2 లక్షలు విరాళం

కాణిపాకం, న్యూస్‌టుడే: శ్రీ వరసిద్ధి వినాయకస్వామి వారి దర్శనార్థం వచ్చే భక్తులకు అందిస్తున్న నిత్యాన్నదాన పథకానికి రూ.లక్ష, గో సంరక్షణ పథకానికి రూ.లక్ష చెక్కులను చిత్తూరుకు చెందిన నంది గ్రూప్ హోటల్స్ యజమాని శ్రీనివాసరావు, మల్లేశ్వరి ఆలయ ఏఈవో రవీంద్రబాబుకు బుధవారం అందజేశారు. దాతలకు స్వామివారి దర్శనం కల్పించి, తీర్థప్రసాదాలను అందించారు. పండితులు వేదాశీర్వచనం చేశారు. సూపరింటెండెంట్ వాసు, ఇన్‌స్పెక్టర్ రవి పాల్గొన్నారు.

క్రైం కార్నర్

మహిళ మెడలో గొలుసు చోరీ

చిత్తూరు (నేరవార్తలు), న్యూస్‌టుడే: నగరంలోని శ్రీనగర్ కాలనీలో బుధవారం రాత్రి గుర్తు తెలియని వ్యక్తులు సరోజమ్మ అనే మహిళ మెడలోని బంగారు గొలుసును చోరీ చేశారు. స్థానికంగా నివాసముంటున్న ఆమె అక్కడే ఉన్న ఓ సూపర్‌మార్కెట్‌లో ఉండగా.. అదే సమయంలో ఇద్దరు యువకులు ద్విచక్ర వాహనంలో వచ్చి.. ఓ యువకుడు బయట ఉండగా... మరో యువకుడు దుకాణంలోకి వెళ్లాడు. కొనుగోలు చేసేలా మాటలు కలిపి.. సరోజమ్మ మెడలోని గొలుసును లాక్కుని పరారయ్యాడు. సమాచారం అందుకున్న పోలీసులు సంఘటనా స్థలానికి చేరుకుని వివరాలు సేకరించారు. చిత్తూరు రెండో పట్టణ పోలీసులు కేసు దర్యాప్తు చేస్తున్నారు.

ప్రశ్నించిన అవ్వపై మనవడి దాడి

చిత్తూరు (నేరవార్తలు), న్యూస్‌టుడే: మనవడి ప్రవర్తన సక్రమంగా లేకపోవడంతో ప్రశ్నించిందని.. అవ్వపై మనవడు కత్తితో దాడి చేసిన ఘటన బుధవారం నగరంలో చోటు చేసుకుంది. ఘటనపై చిత్తూరు ఒకటో పట్టణ పోలీసులు కేసు నమోదు చేసి దర్యాప్తు చేస్తున్నారు. తీవ్రంగా గాయపడిన వృద్ధురాలిని స్థానికులు చిత్తూరు ప్రభుత్వాసుపత్రికి తరలించారు.

అదృశ్యంపై కేసు

చిత్తూరు (నేరవార్తలు), న్యూస్‌టుడే: చిత్తూరు నగరం మూడో రైల్వే గేటు వద్ద ఉన్న లక్ష్మీనగర్ కాలనీకి చెందిన మైథిలి(33) అనే మహిళ అదృశ్యంపై కేసు నమోదు చేసినట్లు చిత్తూరు ఒకటో పట్టణ సీఐ మహేశ్వర్ తెలిపారు. స్థానికంగా నివాసం ఉంటున్న ఆమె ఈ నెల 1న ఇంటి నుంచి వెళ్లి తిరిగి రాకపోవడంతో కుటుంబ సభ్యులు బంధు, మిత్రుల ఇళ్లలో వెతికారు. ప్రయోజనం లేకపోవడంతో బుధవారం పోలీసులకు ఫిర్యాదు చేశారు.

క్యాన్సర్ నివారణపై అవగాహన ప్రదర్శన

గంగవరం, న్యూస్‌టుడే: క్యాన్సర్ నివారణ దినోత్సవం సందర్భంగా బుధవారం మండల కేంద్రంలోని ప్రాథమిక ఆరోగ్య కేంద్రం వైద్యుడు శ్రీనివాసులు ఆధ్వర్యంలో ప్రదర్శన నిర్వహించారు. జీవనశైలి మార్పుతో క్యాన్సర్ బారిన పడకుండా ఉండవచ్చన్నారు. మద్యపానం, ధూమపానానికి దూరంగా ఉండాలన్నారు. క్యాన్సర్ లక్షణాలను ముందుగానే గుర్తించి వైద్యుల సలహాతో నివారించవచ్చని సూచించారు. కార్యక్రమంలో ఆయుర్వేద వైద్యురాలు మాధవి, వైద్యసిబ్బంది పాల్గొన్నారు. **బైరెడ్డిపల్లె, న్యూస్‌టుడే:** తీర్థం పీహెచ్‌సీ వైద్యాధికారి అరుణ్‌కుమార్ ఆధ్వర్యంలో స్థానిక జడ్పీ ఉన్నత పాఠశాల విద్యార్థులకు క్యాన్సర్ లక్షణాలు, నివారణకు తీసుకోవాల్సిన జాగ్రత్తలను వివరించారు. క్యాన్సర్‌ను ప్రాథమిక దశలోనే గుర్తించి చికిత్స అందిస్తే నివారణ సాధ్యమని చెప్పారు. హెచ్‌ఈలు కాంతమ్మ, సావిత్రి, ఉపాధ్యాయులు, ఆరోగ్య పర్యవేక్షకులు, వైద్య సిబ్బంది పాల్గొన్నారు. **పలమనేరు, న్యూస్‌టుడే:** పట్టణంలోని బాలికోన్నత పాఠశాల విద్యార్థులు ప్రపంచ క్యాన్సర్ దినోత్సవం సందర్భంగా ర్యాలీ నిర్వహించారు. బుధవారం పాఠశాల నుంచి ప్రధాన వీధులగుండా ప్రదర్శన చేశారు. కృష్ణమ్మ జీవనధార ఫౌండేషన్ సభ్యుడు జనార్దన్ తదితరులు ఉన్నారు.

ర్యాలీ నిర్వహిస్తున్న ఆరోగ్య సిబ్బంది ❖ తీర్థం పీహెచ్‌సీ సిబ్బందితో కలిసి ప్రజలకు అవగాహన కల్పిస్తున్న వైద్యాధికారి అరుణ్‌కుమార్

సమావేశంలో మాట్లాడుతున్న జనసేన నాయకులు

'భక్తుల మనోభావాలు దెబ్బతీశారు'

కుప్పం పట్టణం, న్యూస్‌టుడే: వైకాపా నాయకులు వేంకటేశ్వర స్వామి లడ్డూ ప్రసాదాన్ని కల్తీ చేసి కోట్లాది భక్తుల మనోభావాలను దెబ్బతీశారని జనసేన నాయకుడు నరేష్ విమర్శించారు. స్థానిక జనసేన కార్యక్రమంలో బుధవారం విలేకర్ల సమావేశంలో మాట్లాడారు. వైకాపా నాయకులు ప్రజలను తప్పుదోవ పట్టించే ప్రయత్నం చేస్తున్నారని విమర్శించారు. కార్యక్రమంలో నాయకులు కిషోర్, హరీష్, అమీర్, బాలాజీ, పవన్ కుమార్ తదితరులు ఉన్నారు.

రహదారుల.. అభివృద్ధిపై ఎదురు చూపులు

వి.కోట, న్యూస్‌టుడే: అంతరాష్ట్ర సరిహద్దు కూడలిలోని వి.కోట మీదుగా మూడు జాతీయ రహదారులు వెళ్తున్నాయి. రహదారుల వల్ల వి.కోట రూపు రేఖలు మారుతాయని స్థానికులు ఆశాభావం వ్యక్తం చేస్తున్నారు. దేశ ప్రధాన నగరాలైన బెంగళూరు, చెన్నైని ఈ దారులు కలుపుతుండటంతో పరిశ్రమలు, రవాణా ఇతర రంగాలు అభివృద్ధి చెందనున్నాయి.

శరవేగంగా పనులు

బెంగళూరు నుంచి చెన్నైకి దాదాపు 260కి.మీ దూరం వెళ్లనున్న నాలుగు వరుసుల రహదారి వి.కోట మీదుగా వెళ్లనుంది. ఈ రహదారికి వి.కోటకు అత్యంత సమీపంలో దాదాపు 7కి.మీ దూరంలో కనెక్టివిటీ ఉంది. మండల పరిధిలో దాదాపు ఈ రహదారి పనులు దాదాపు పూర్తయ్యాయి. తుది పనులు చేస్తున్నారు.

జాతీయ రహదారి 75

ఎన్‌హెచ్ 75

కర్ణాటక రాష్ట్రం మంగళూరు నుంచి చెన్నైకి వెళ్లే జాతీయ రహదారి ఇది. మూడు రాష్ట్రాల మీదుగా వెళ్లే ఈ రహదారి ఆంధ్రప్రదేశ్‌లో కేవలం ఒక్క వి.కోట మండల పరిధిలోని కొన్ని గ్రామాల మీద మాత్రమే వెళ్తుండటం మరో ప్రత్యేకత. రెండు ఓడ రేవులను కలిపే ఈ దారి పనులు దాదాపుగా పూర్తికావస్తున్నాయి. తమిళనాడు, ఆంధ్రప్రదేశ్‌లో ఈ రహదారి పనులు పూర్తికాగా కర్ణాటకలో సకలేష్‌పుర్ తదితర చోట్ల నిర్మాణ పనులు జరుగుతున్నాయి. ఈ దారి పూర్తయితే మండలానికి చాలా ఉపయోగాలున్నాయి.

జాతీయ రహదారి 42

జాతీయ రహదారి 42 వి.కోట మండలం గుండా వెళ్తుంది. ఈ రహదారి నాలుగులైన్లుగా పలమనేరు నుంచి కృష్ణగిరి వరకు విస్తరించడానికి కేంద్రం నుంచి ఆమోదం లభించింది. ఇది కార్యరూపం దాల్చితే వి.కోట ప్రాంతంతో పాటు పలమనేరు, కుప్పం నియోజకవర్గాలు మరింత అభివృద్ధి చెందుతాయి.

ఉచిత వైద్య శిబిరానికి స్పందన

బైరెడ్డిపల్లె: ఎం.కొత్తూరు పంచాయతీ కార్యాలయం వద్ద బుధవారం మాజీ సర్పంచి కృష్ణమూర్తి సహకారంతో తిరుపతి శ్రీరమాదేవి మల్టీ సూపర్ స్పెషాలిటీ ఆస్పత్రి ఆధ్వర్యంలో ఉచిత వైద్యశిబిరం నిర్వహించారు. శిబిరంలో వైద్య నిపుణులు రఘు, వైద్య బృందం 157 మందికి వైద్య పరీక్షలు చేసి మందులు పంపిణీ చేశారు. వీరిలో మెరుగైన వైద్యం కోసం 21 మందిని తిరుపతిలోని శ్రీరమాదేవి ఆస్పత్రికి సిఫార్సు చేశారు. కార్యక్రమంలో తెదేపా నాయకులు రెడ్డెప్పరెడ్డి, నీలయ్య పాల్గొన్నారు.

వైద్యసేవలకు ఎంపికైన ప్రజలతో తిరుపతి శ్రీరమాదేవి ఆస్పత్రి వైద్యులు, తెదేపా నాయకులు

భక్తులపై దాడులకు పాల్పడితే చర్యలు

బోయకొండ (చౌడేపల్లె), న్యూస్‌టుడే: బోయకొండ గంగమ్మ దర్శనానికి వచ్చే భక్తులపై దాడులకు పాల్పడితే కఠిన చర్యలు తీసుకుంటామని డీఎస్పీ మహేంద్ర హెచ్చరించారు. కొండ కిందనున్న దుకాణదారులు, ఆటో డ్రైవర్లు, కార్మికులు, అద్దె గదుల యజమానులతో సమావేశమయ్యారు. అందరూ భక్తులతో మర్యాదగా మెలగాలన్నారు. మద్యం తాగి వాహనాలు నడపొద్దని సూచించారు. మద్యం తాగి కొండపై విధులు నిర్వర్తించినా, ఎవరినైనా ఇబ్బందులకు గురిచేసినా కేసులు నమోదు చేస్తామన్నారు. సీఐ సాయిప్రసాద్, ఎస్సై నాగేశ్వరరావు పాల్గొన్నారు.

(c) eenadu

ఏకోపాధ్యాయిని.. అయిదు తరగతులు

అయిదు తరగతుల విద్యార్థులకు బోధిస్తున్న ఉపాధ్యాయిని

మామిడికుదురు మండలం గెద్దాడలోని ఫౌండేషన్ స్కూల్ పాఠశాల(ఎఫ్.పి.సి.)లో 1 నుంచి 5వ తరగతి వరకు 15 మంది విద్యార్థులు ఉన్నారు. ఒకే తరగతి గదిలో వీరందరికీ ఒక్కరే ఉపాధ్యాయిని బోధిస్తున్నారు. ఈ విషయాన్ని ఎంఈవో-2 మోకా వెంకట సుబ్బారావు వద్ద ప్రస్తావించగా అదనంగా ఉపాధ్యాయుడిని నియమించే విషయాన్ని ఉన్నతాధికారుల దృష్టికి తీసుకెళ్తానన్నారు. - న్యూస్‌టుడే, మామిడికుదురు

అతివ ఆరోగ్యానికి ఓ అడుగు

ప్రపంచ క్యాన్సర్ దినోత్సవం సందర్భంగా ఈటీవీ ఎఫ్ఎం 92.7, డెల్టా ఆసుపత్రి సంయుక్త ఆధ్వర్యంలో బుధవారం గులాబీ అడుగు పేరిట వాక్ థాన్ నిర్వహించారు. డీఎంహెచ్‌వో కె.వెంకటేశ్వరరావు, డెల్టా హాస్పటల్ ఛైర్మన్ రిమ్మలపూడి భాస్కర్ చౌదరి ప్రారంభించారు. రాజమహేంద్రవరం జేఎన్ రోడ్డు నుంచి డెల్టా ఆసుపత్రి వరకు ర్యాలీ కొనసాగింది. అనంతరం సదస్సు నిర్వహించారు. వైద్యులు, 'ఈనాడు' రాజమహేంద్రవరం యూనిట్ ఇన్‌ఛార్జి ఎ.వి.శ్రీనివాస సుబ్రహ్మణ్యం, ఎసెంట్ ఎస్ కళాశాల విద్యార్థులు, ఎన్ఎస్ఎస్‌లు, ఆశాలు పాల్గొన్నారు. - న్యూస్‌టుడే, బొమ్మూరు

ఆపరేషన్ 'పెద్దపులి'కి సర్వం సిద్ధం

రాజానగరం(సీతానగరం), న్యూస్‌టుడే: జిల్లాలో అయిదు రోజులుగా కలకలం రేపుతున్న పెద్దపులిని పట్టుకునేందుకు అన్ని ఏర్పాట్లు పూర్తయినట్లు అధికారులు తెలిపారు. బుధవారం రాత్రికి రాజమహేంద్రవరం గ్రామీణ శాటిలైట్‌సిటీ పరిధిలోని అంకాలమ్మతల్లి కొండ పక్కన జీఓమేడి తోటల్లో ఉన్నట్లు చెబుతున్నారు.

పనిచేసే బృందాలు..: ● పాపికొండలు నేషనల్ పార్క్ నుంచి వైల్డ్‌లైఫ్ రెస్క్యూ బృందం వచ్చింది. ఇందులో 10 మంది ఉంటారు. వీరు పులి కదలికలను, ఆనవాళ్లను గుర్తిస్తారు. ● పులి సంచరిస్తున్న ప్రాంతాల్లో జనాలు రాకుండా డీఎస్పీ టి.ఎస్.ఆర్.కె.ప్రసాద్ నేతృత్వంలో 14 మంది రిజర్వ్ పోలీసు దళాలు పనిచేస్తున్నాయి. ● పులిని జాగ్రత్తగా బంధించి, అటవీ ప్రాంతంలో విడిచిపెట్టేందుకు విశేష నైపుణ్యం ఉండాలి. అందు కోసం దిల్లీ, పూణె నుంచి 20 మందితో కూడిన ప్రత్యేక బృందం వస్తుంది.

సాంకేతిక సాయంతో..: రాత్రిపూట సైతం పులి సంచారాన్ని గుర్తించేందుకు థర్మల్‌డ్రోన్ కెమెరాలను రప్పించారు. ఇవి శబ్దం చేయవు. దీంతో పులిని స్పష్టంగా గుర్తించే అవకాశం ఉంది. దీంతో దాని శరీర ఉష్ణోగ్రతను కూడా అంచనా వేయొచ్చు. ● మత్తు ఇచ్చేందుకు ఆరు రకాల ఇంజక్షన్‌లు సిద్ధం చేశారు. బోను కూడా తీసుకొచ్చారు.

ప్రత్యేక దళం వస్తోంది..!
విపత్తుల నియంత్రణకు యంత్రాంగం ఏర్పాట్లు

న్యూస్‌టుడే, అమలాపురం కలెక్టరేట్

కోనసీమలోని చాలా ప్రాంతాల్లో చమురు, సహజ వాయువు వెలికితీస్తున్నారు. ఈ సంస్థలకు చెందిన ఆయిల్, గ్యాస్ బావులు, పైపులైన్లు భారీ స్థాయిలో ఉన్నాయి. ఈ ప్రాంతాల్లో అప్పుడప్పుడు ప్రమాదాలు జరుగుతున్నాయి. వీటిని కట్టడి చేసేందుకు స్థానికంగా పూర్తిస్థాయి యంత్రాలు, సిబ్బంది అందుబాటులో లేరు. కొన్ని సందర్భాల్లో ప్రమాదాన్ని పసిగట్టలేక భారీ మూల్యం చెల్లించుకోవాల్సి వస్తోంది. 2014 జూన్‌లో మామిడికుదురు మండలం నగరంలో జరిగిన గెయిల్ పైపులైన్ దుర్ఘటన ఈకోవలోకే వస్తుంది. ఈ నేపథ్యంలో ఇలాంటి విపత్తుల నియంత్రణకు ప్రత్యేక బృందాన్ని ఏర్పాటు చేయాలని జిల్లా యంత్రాంగం నిర్ణయించింది.

ప్రమాదం జరిగితే ఎదురుచూపులే.. జిల్లాలో చమురు సంస్థలు కార్యకలాపాలు నిర్వహిస్తున్నాయి. ఏదైనా ప్రమాదం జరిగితే ఇతర ప్రాంతాల నుంచి విపత్తుల నిర్వహణ బృందం వచ్చే వరకు ఇక్కడి సిబ్బంది నామమాత్రపు చర్యలు మాత్రమే చేపట్టగలుగుతున్నారు. ఆస్తి నష్టం తీవ్రత ఎక్కువగా ఉంటుంది. కొన్నిసార్లు విదేశీ నిపుణులను తీసుకువచ్చే ప్రయత్నాలు చేస్తున్నారు. మంటల్ని అదుపు చేసేందుకు ఒక్కోసారి వారాలు, నెలలు పడుతోంది.

ఇరుసుమండలో బ్లోఅవుట్ సందర్భంగా ఎగిసి పడుతున్న అగ్ని కీలలు

పూర్తి సన్నద్ధం గ్యాస్ పైపులైన్ లీకేజీలు, పరిశ్రమల్లో రసాయనాలు, బాయిలర్ల విస్ఫోటనం, బాణసంచా పేలుళ్లు, ఇతర విపత్తుల నిర్వహణకు పూర్తి స్థాయిలో సన్నద్ధంగా ఉండేలా ఒక ప్రత్యేక దళాన్ని ఏర్పాటు చేయనున్నట్లు కలెక్టర్ మహేష్ కుమార్ తెలిపారు. చమురు సంస్థలు ఓఎన్జీసీ, గెయిల్, ఇతర పరిశ్రమలు నిర్వహణ బాధ్యతలు చూడనున్నాయి. రూ.కోటితో అవసరమైన యంత్ర సామగ్రిని సమకూర్చనున్నట్లు ప్రకటించారు. చమురు సంస్థల ఆధ్వర్యంలో ప్రత్యేక శిక్షణ పొందిన నిపుణులు విపత్తుల నిర్వహణ చేపట్టనున్నారు.

ప్రత్యేక కిట్లు ఇలా..

- ఆధునిక యంత్రాలు
- ఇనుప దిమ్మెలను సైతం చీల్చే హైడ్రాలిక్ కట్టర్లు
- అగ్నిమాపక వాహనం
- వేడిని తట్టుకునేలా ప్రత్యేక దుస్తులు
- పరిశ్రమల్లో విష వాయువులు వెలువడిన సందర్భాల్లో లోపలికి వెళ్లేందుకు ప్రాణవాయువుతో కూడిని మాస్క్‌లు, సూట్‌లు
- గాలిలో కలిసిన విషవాయువులను గుర్తించే సెన్సార్లు ఉన్న వాహనం

30 నుంచి 45 రోజుల్లో...

ప్రత్యేక విపత్తుల నిర్వహణ దళం ఏర్పాటు దిశగా చర్యలు తీసుకుంటున్నాం. ఇందులో చమురు సంస్థలదే కీలక భూమిక. 30 నుంచి 45 రోజుల్లోగా ఈ బృందం అందుబాటులోకి వచ్చే అవకాశం ఉంది. ఇది ఏర్పాటైతే జిల్లా వాసులకు తక్షణ సహాయం అందించే వీలు కలుగుతుంది.
-జీవీవీ సత్యనారాయణ, చీఫ్ ఇన్‌స్పెక్టర్, పరిశ్రమల శాఖ

టిడ్కో ఇళ్లు.. తొలగే చిక్కుముళ్లు

వసతులు కల్పించి జూన్‌లోగా ఇచ్చేందుకు నిర్ణయం

ఈనాడు, అమలాపురం: పట్టణ ప్రాంత ప్రజల సొంతింటి కల టిడ్కో ద్వారా కల్పించేందుకు నిర్ణయించినా అనేకచోట్ల ఏళ్లతరబడి చిక్కులు వీడలేదు. గత తెదేపా ప్రభుత్వ హయాంలో వీటిని దాదాపు పూర్తిచేయగా.. వైకాపా జమానాలో తీవ్ర నిర్లక్ష్యం వెంటాడింది. కూటమి ప్రభుత్వం రాగానే దృష్టిపెట్టింది. మౌలిక వసతులు కల్పించి జూన్‌లోగా ఇళ్ల పంపిణీకి నిర్ణయించింది. ఈ మేరకు హడ్కో నుంచి రుణం పొందేందుకు సన్నద్ధమైంది.

మండపేటలోని గృహ సముదాయం

రూ.90.96 కోట్లు అవసరం

ఉమ్మడి జిల్లాలో 18 చోట్ల టిడ్కో గృహ సముదాయాలను నిర్మించారు. వీటిలో చాలామేరకు లబ్ధిదారులకు కేటాయింపు చేసినా అక్కడ రోడ్లు, తాగునీరు, పారిశుద్ధ్య నిర్వహణ తదితరాలు లేవు. నామవరం, బొమ్మూరు, కాకినాడ, రామచంద్రపురంలో ఇళ్ల కేటాయింపులు జరగాల్సి ఉంది. రామచంద్రపురంలో తాగునీటి పైపులైన్ పనులు జరుగుతున్నాయి. ఉమ్మడి జిల్లాలోని పట్టణ స్థానిక సంస్థలకు సంబంధించి 23,400 ఇళ్లను రూ.1845.39 కోట్లతో నిర్మించేందుకు ఒప్పందం చేసుకోగా, ఇప్పటికి రూ.1840.58 కోట్లతో 22,496 ఇళ్లు పూర్తి చేశారు. అన్ని సముదాయాల వద్ద మౌలిక వసతులు కల్పించి పూర్తి చేసేందుకు రూ.90.96 కోట్లు అవసరమని ప్రతిపాదించినట్లు టిడ్కో ఈఈ గంగరాజు తెలిపారు.

ప్రాంతం	ఇళ్లు	పూర్తయినవి	ఒప్పంద విలువ	నిధుల అవసరం (రూ.కోట్లలో)
బోడసకుర్రు	1632	1632	144.54	1.79
కొత్తూరు	1088	1088	96.39	2.49
కొత్తూరు-3	960	960	88.19	7.46

అంతా ఉత్తీర్ణులయ్యేలా..
ప్రేరణతో రాణించేలా

న్యూస్‌టుడే, మామిడికుదురు

పదో తరగతి పరీక్షలు సమీపిస్తుండటంతో విద్యాశాఖ, డీసీఈబీ ఆధ్వర్యంలో అధికారులు వారిపై మరింత దృష్టి కేంద్రీకరిస్తున్నారు. ఎ, బి గ్రేడుల్లో ఉన్న షైనింగ్ స్టార్లపైనే కాకుండా సి, డి గ్రేడుల్లో ఉన్న రైజింగ్ స్టార్లనూ దీటుగా తీర్చిదిద్దేందుకు 'ప్రేరణ' కార్యక్రమాన్ని ప్రవేశపెట్టి మండలం కేంద్రంగా మూడు రోజుల పాటు అమలు చేస్తున్నారు. శుక్రవారం వరకు జిల్లాలోని అన్ని మండలాల్లో వీటిని నిర్వహించనున్నారు.

అంబాజీపేటలో పదోతరగతి విద్యార్థులకు అవగాహన కల్పిస్తున్న జిల్లా కమ్యూనిటీ మొబిలైజేషన్ అధికారి సుబ్రహ్మణ్యం

ప్రత్యేకంగా 3,600 మందికి..

జిల్లాలో పదోతరగతి పరీక్షలకు ప్రభుత్వ ఉన్నత పాఠశాలల నుంచి 12,950 మంది విద్యార్థులు సిద్ధమవుతుండగా ఇందులో 3,600 మందిని రైజింగ్ స్టార్లుగా గుర్తించారు. ప్రేరణ కార్యక్రమం ద్వారా వీరిలో సామర్థ్యాలు పెంచడం, సందేహాలు నివృత్తి చేయడం, చక్కగా ఉత్సాహపరిచి అన్ని సబ్జెక్టుల్లోనూ పూర్తిగా ప్రోత్సాహపరిచేలా అవగాహన కార్యక్రమాలను నిర్వహిస్తున్నారు. దీనికిగాను జిల్లా అకడమిక్ ఫారం(డి.ఎ.ఎఫ్) ద్వారా ఎంపిక చేసిన విషయ నిపుణులతో సబ్జెక్టుల వారీ ప్రేరణ కలిగిస్తున్నారు. ప్రతి సబ్జెక్టుకు ఒక విషయ నిపుణుడు చొప్పున నియమించి మండలంలో ఉన్న అన్ని జడ్పీ ఉన్నత పాఠశాలల్లోని విద్యార్థులను మండల కేంద్రానికి తీసుకొచ్చి తరగతులు నిర్వహిస్తున్నారు. సెక్టోరల్ అధికారులు, డీవైఈవోలు, ఎంఈవోలు, సీఆర్‌సీ ప్రధానోపాధ్యాయులు, నోడల్, వ్యాయామోపాధ్యాయులు సహా సీఆర్ఎంటీలు ప్రత్యేకంగా దృష్టిపెట్టాలని సూచించారు.

నూరుశాతం ఉత్తీర్ణత సాధనకు..

సి, డి గ్రేడుల్లో ఉన్న విద్యార్థులను అన్ని సబ్జెక్టుల్లోనూ ఉత్సాహపరిచేందుకు, సామర్థ్యాలను పెంచుకునేలా తీర్చిదిద్దేందుకు 'ప్రేరణ' ద్వారా అవగాహన కార్యక్రమాలను నిర్వహిస్తున్నాం. మూడు రోజుల పాటు ఇవి జరుగుతాయి. విషయ నిపుణులు వారికి ప్రోత్సాహమిచ్చి ఆత్మవిశ్వాసాన్ని పెంపొందిస్తారు. దీనివల్ల వారు మంచి ఫలితాలను సాధించగలుగుతారు. **- పి.నాగేశ్వరరావు, డీఈవో, బి.హనుమంతరావు, డీసీఈబీ కార్యదర్శి**

వివాదాస్పద పోస్టులపై కఠిన చర్యలు

అమలాపురం గ్రామీణం, అయినవిల్లి, న్యూస్‌టుడే: సామాజిక మాధ్యమాల్లో వివాదాస్పద పోస్టులు పెడితే కఠిన చర్యలు తీసుకుంటామని ఏలూరు రేంజ్ ఐజీ జీవీజీ అశోక్‌కుమార్ అన్నారు. బుధవారం ఆయన అమలాపురం గ్రామీణ సీఐ కార్యాలయాన్ని, అయినవిల్లి పోలీస్ స్టేషన్‌ను ఎస్పీ రాహుల్ మీనాతో కలిసి సందర్శించారు. ఈ సందర్భంగా మాట్లాడుతూ సామాజిక మాధ్యమాల్లో పోస్టులు పెట్టే యువకులు కేసుల్లో ఇరుక్కుంటే భవిష్యత్తులో ఇబ్బందులు ఎదుర్కొంటారన్నారు. ఏదైనా ఘటన జరిగినప్పుడు వీడియోలు తీస్తే పోలీసుల దృష్టికి తప్పనిసరిగా తీసుకురావాలని సూచించారు. సామాజిక పోస్టులపై నిఘా పెడుతున్నామన్నారు. విద్వేషాలు రెచ్చగొట్టేలా ఉంటే గ్రూపు అడ్మిన్‌పై కేసు నమోదు చేస్తామన్నారు. జిల్లా కేంద్రంలో సోషల్ మీడియా సెల్ ఏర్పాటు చేస్తామన్నారు. ప్రతి పాఠశాలలోను ఒక ఉపాధ్యాయుడికి చైల్డ్ ప్రొటెక్షన్ అధికారిగా బాధ్యతలు అప్పగిస్తామన్నారు. రాజకీయ నాయకుల పుట్టినరోజు వేడుకలు నిర్వహించేందుకు ముందస్తుగా పోలీసుల నుంచి అనుమతులు తీసుకోవాలన్నారు. అధిక మొత్తాల్లో నగదు లావాదేవీలపై నిఘా ఏర్పాటు చేసినట్లు తెలిపారు. మైనర్లు వాహనాలు నడిపితే తల్లిదండ్రులపై కేసు నమోదు చేస్తామన్నారు. డీఎస్పీలు టి.ఎస్.ఆర్.కె.ప్రసాద్, సుంకర మురళీమోహన్, సీఐలు ప్రశాంత్‌కుమార్, భీమరాజు, ఎస్సైలు వై.శేఖర్‌బాబు, సంపత్‌కుమార్, రాజేష్, కె.జ్యోతి, మోహన్‌కృష్ణ, చిరంజీవి తదితరులు పాల్గొన్నారు.

మాట్లాడుతున్న ఐజీ అశోక్‌కుమార్, పక్కన ఎస్పీ

మామూలుగా ఉండదిక్కడ..!
వాహన రిజిస్ట్రేషన్లలో షోరూంల సిబ్బంది చేతివాటం

ఈనాడు, కాకినాడ: రవాణాశాఖలో సేవలు సులభతరం చేయడంతో పాటు అవినీతి కట్టడికి ఏటీఎస్ కేంద్రాల్లో వాహన ఫిట్‌నెస్ (సామర్థ్య) పరీక్షలు, షోరూంలలో రిజిస్ట్రేషన్ల ప్రక్రియ చేపడుతున్నారు. సేవల పద్ధతిలో మార్పులు తెచ్చినా చేతివాటం ఆగడం లేదు. రిజిస్ట్రేషన్లకు ఆర్టీవో కార్యాలయ మామూళ్లంటూ షోరూం సిబ్బంది అదనంగా వసూలు చేస్తున్నారు. ప్రభుత్వం నిర్వహించే ఇంటరాక్టివ్ వాయిస్ రెస్పాన్స్ సిస్టమ్ (ఐవీఆర్ఎస్) సర్వేలో కొనుగోలుదారులు ఈ విషయాలను వెల్లడించారు.

అ'ధనం' ఇవ్వాల్సిందే..

ఏదైనా కొత్త వాహనం కొనుగోలు చేస్తే ఆ షోరూంలోనే తాత్కాలిక రిజిస్ట్రేషన్ చేస్తారు. ద్విచక్ర వాహనం ఫైనాన్స్ లేకుండా కొనుగోలు చేస్తే తాత్కాలిక రిజిస్ట్రేషన్, ఇతర రుసుములు రూ.950 తీసుకోవాలి. ఆర్టీవో కార్యాలయ ఛార్జీలంటూ రూ.2 వేల నుంచి రూ.3 వేలు లాగేస్తున్నారు. కారు ఫైనాన్స్‌తో కొనుగోలు చేస్తే రిజిస్ట్రేషన్ ఛార్జీలన్నీ కలిపి రూ.2,035 తీసుకోవాలి. కొన్ని షోరూంలు రూ.5 వేలు తీసుకుంటున్నాయి. ప్రతినెలా ప్రభుత్వం ఐవీఆర్ఎస్ ద్వారా కొనుగోలుదారుల అభిప్రాయం సేకరిస్తున్నపుడు ఇది వెలుగుచూస్తోంది. గతనెలలో వాహన షోరూంల డీలర్లతో రవాణాశాఖ అధికారులు సమావేశం నిర్వహించి చర్యలు తీసుకుంటామని హెచ్చరించారు. దీంతో గత డిసెంబర్ కంటే ఈ జనవరి ఐవీఆర్ఎస్‌లో సంతృప్తిస్థాయి కొంత శాతం మెరుగుపడిందని చెబుతున్నారు.

సామర్థ్య తనిఖీల్లోనూ..

వాహనాల సామర్థ్య(ఫిట్‌నెస్) పరీక్షలను ఆటోమేటిక్ టెస్టింగ్ స్టేషన్ (ఏటీఎస్)లో చేస్తున్నారు. తనిఖీ సమయంలో చిన్న లోపం ఉన్నా ఆన్‌లైన్‌లో ఇట్టే పసిగట్టేస్తుంటారు. వాటిని సరిదిద్దుకున్నాకే పత్రం జారీ చేస్తారు. మొదట్లో కొంతవరకు బాగానే చేసినా తర్వాత అక్కడా అదనంగా వసూలు చేస్తున్నారని సర్వేలో వాహన యజమానులు చెప్పారు. రవాణాశాఖ ఉప కమిషనర్ శ్రీధర్ వద్ద ప్రస్తావించగా ఐవీఆర్ఎస్ సర్వే ఆధారంగా ఆయా సంస్థలతో మాట్లాడి లోపాలు సరిదిద్దుతున్నామన్నారు. ప్రభుత్వం నిర్దేశించిన రేట్లను ప్రదర్శించాలని సూచించామన్నారు.

జనవరిలో ఐవీఆర్ఎస్ ద్వారా గుర్తించిన అంశాలు.. (శాతాల్లో)	కాకినాడ	తూర్పుగోదావరి	కోనసీమ
వాహన పోర్టల్ సేవలపై సంతృప్తి వ్యక్తం	68.3	65.3	66.1
రిజిస్ట్రేషన్‌లో అదనంగా వసూలు చేస్తున్నారన్నవారు	36.7	43.5	45.7
పన్ను, సామర్థ్య పత్రాలు పొందడంలో సంతృప్తి	61.4	60.2	53.9
సేవల్లో అవినీతి ఉందన్నవారు	41.9	43.1	45.2

10 నుంచి వంతులవారీ విధానం

ఆత్రేయపురం, న్యూస్‌టుడే: కోనసీమ జిల్లాలోని పంట పొలాలకు లొల్లలాకులు, బ్యాంక్ కెనాల్ లాకుల ద్వారా వంతులవారీ విధానంలో సాగునీరు అందించేందుకు జలవనరులశాఖ అధికారులు ఏర్పాట్లు చేశారు. ఈ నెల 10న ఉదయం 6 గంటల నుంచి 24 గంటల పాటు ఆత్రేయపురం, రావులపాలెం మండలాలకు తొలి విడతగా సరఫరా చేయనున్నారు. 11న గోపాలపురం, పలివెల, వాడపాలెం లాకుల పరిధిలోను, 14 నుంచి చింతల్లంక, ముక్కామల, మొండెపులంక ప్రాంతాలకు సాగునీరు అందిస్తారు. ఈ విషయంపై సంబంధిత సిబ్బందికి సమాచారం అందించి విధి విధానాలను తెలియజేశారు. ఈ సందర్భంగా ఆత్రేయపురం మండల జలవనరుల శాఖ ఏఈఈ వెన్నా సాయిమాధవ ప్రసన్న మాట్లాడుతూ వంతులవారీ నీటి సరఫరాపై లాక్ పర్యవేక్షకుడు, లస్కర్లతో సమీక్షించి సూచనలు అందించినట్లు చెప్పారు. రైతులు సాగునీటిని పొదుపుగా వాడుకోవాలని సూచించారు.

లక్ష్యం 7,500.. నమోదు 2100
శ్రమయోగి మాన్‌ధన్‌పై అవగాహన లేమి

న్యూస్‌టుడే, అల్లవరం

రెక్కాడితే గాని డొక్కాడని కార్మికుల జీవితాలకు భరోసా కల్పించేందుకు కేంద్ర ప్రభుత్వం శ్రమయోగి మాన్‌ధన్ పథకాన్ని అమలు చేస్తోంది. వృద్ధాప్యంలో ఆసరాగా నిలిచేలా వారికి నెలవారీ పింఛను సౌకర్యం కల్పించనున్నారు. దీని కోసం ప్రతినెలా కొంత చెల్లిస్తే 60 ఏళ్లు నిండిన తర్వాత ప్రతి నెలా రూ.3వేల చొప్పున పింఛను ఇస్తారు. అవగాహన కొరవడి ఈ పథకం నమోదులో వెనుకబాటు కనిపిస్తోంది.

వీరే అర్హులు..

వ్యవసాయ కూలీలు, పాఠశాలల్లో మధ్యాహ్న భోజనం చేసే వంట కార్మికులు, రజకులు, చేతి వృత్తిదారులు, భవన నిర్మాణ కార్మికులు, వీధి వ్యాపారులు, రిక్షా పుల్లర్లు, తోపుడు బండ్ల వ్యాపారులు, ఇటుక బట్టీల్లో పనిచేసే వారు, చెప్పులు కుట్టుకునే వారు, ఇళ్లల్లో పనిచేస్తూ ఉపాధి పొందుతున్న మహిళలు అర్హులు. వయసు 18 నుంచి 40 ఏళ్ల మధ్య ఉండాలి. నెలవారీ ఆదాయం రూ.15వేలు అంతకంటే తక్కువ ఉండాలి. చందాదారు మధ్యలో మరణిస్తే నామినీకి నెలకు 1500 పింఛను అందజేస్తారు.

దరఖాస్తు ఇలా..

కామన్ సర్వీసు, మీసేవా కేంద్రాల్లో దరఖాస్తు చేసుకోవచ్చు. ఆధార్ కార్డు, బ్యాంకు పాసు పుస్తకం పత్రాలను జతచేయాలి. మీసేవా కేంద్రాల్లో మొదటి నెల రుసుం చెల్లించిన తర్వాత పీఎంఎస్‌వైఎంలో పింఛను నంబరు వస్తుంది. రెండో నెల నుంచి బ్యాంకు ఖాతా ద్వారా నేరుగా డబ్బులు జమ అవుతాయి. వయసును బట్టి నెలకు రూ.55 నుంచి 200 వరకు చెల్లించాల్సి ఉంటుంది. చందాదారులు చెల్లించిన దానికి సమాన మొత్తాన్ని కేంద్రం అందజేస్తుంది.

మార్చి 15 నాటికి పూర్తిచేస్తాం

జిల్లాలో 18 నుంచి 45 ఏళ్ల మధ్య వయసు ఉన్న అసంఘటిత రంగ కార్మికులకు అవగాహన కల్పిస్తున్నాం. జిల్లాలో 7500 మందికి ఈ సౌకర్యం కల్పించాలని లక్ష్యంగా నిర్ణయించారు. ఇప్పటి వరకు 2100 మంది నమోదయ్యారు. మార్చి 15లోగా లక్ష్యాన్ని పూర్తి చేసేలా ప్రణాళిక అమలు చేస్తున్నాం. **-టి.నాగలక్ష్మి, కార్మిక సంక్షేమ శాఖ సహాయక కమిషనర్**

తూర్పు గోదావరి (రాజమండ్రి): యూనిటీ టివిఎస్, రాజమహేంద్రవరం: 8712650810 | శ్రీ ఎస్‌విఎస్ టివిఎస్, రాజమహేంద్రవరం: 9281404762 | అమరావతి టివిఎస్, కాకినాడ: 9396677999 | అమరావతి టివిఎస్, రమణయ్యపేట: 9399992299 | అమరావతి టివిఎస్, అమలాపురం: 9133500100 | పద్మిని టివిఎస్, రావులపాలెం: 8712650832 | యూనిటీ టివిఎస్, రామచంద్రపురం: 8919785143 | దేవి టివిఎస్, తాటిపాక: 9985800999 | విరాగ్ టివిఎస్, గొల్లపాలెం: 8919785143 | శ్రీ కళ్యాణి టివిఎస్, మండపేట: 9618468555 | యూనిటీ టివిఎస్, నిడదవోలు: 8712650862 | అమరావతి టివిఎస్, సామర్లకోట: 9399991199 | శ్రీ లలితా టివిఎస్, పిఠాపురం: 9848544779 | శ్రీ దేవి టివిఎస్, ప్రత్తిపాడు : 9966547286 | శ్రీధర్ టివిఎస్, జగ్గంపేట: 9573620902 | శ్రీ అరవింద టివిఎస్, పెద్దాపురం : 9491768783 | శ్రీ లక్ష్మీ నరసింహ టివిఎస్, కోరుకొండ: 9652924555 | అమరావతి టివిఎస్, సుంకరపాలెం: 8186911116 | శ్రీ సత్య భవానీ టివిఎస్, అన్నవరం: 9885865527 | కీర్తన టివిఎస్, తుని: 7013681114 | మారుతీ టివిఎస్, దేవరపల్లి: 9666991111.

(c) eenadu

విలేకర్ల సమావేశంలో మాట్లాడుతున్న శాప్ ఛైర్మన్ ఎ.రవినాయుడు.. చిత్రంలో కాకినాడ జిల్లా తెదేపా అధ్యక్షుడు జ్యోతుల నవీన్, వనమాడి రవి, శాప్ డైరెక్టర్లు రవీంద్ర, జగదీశ్వరి తదితరులు

పిఠాపురంలో అంతర్జాతీయ ప్రమాణాలతో మైదానం

- కాకినాడలో స్పోర్ట్స్ ఎక్స్‌లెన్స్‌కు కేంద్రం సానుకూలం
- శాప్ ఛైర్మన్ రవినాయుడు వెల్లడి

ఈనాడు, కాకినాడ: వైకాపా హయాంలో వినాశనానికి గురైన క్రీడలను వికాసం వైపు తీసుకువెళ్లేలా కూటమి ప్రభుత్వం కృషిచేస్తోందని.. గత సర్కారు బకాయిలు పెట్టిన క్రీడా ప్రోత్సాహకాలు రూ.16కోట్లను సైతం అందజేసిందని శాప్ ఛైర్మన్ ఎ.రవినాయుడు అన్నారు. కాకినాడలో బుధవారం జేఎన్టీయూకే, క్రీడాప్రాధికార సంస్థ మైదానాలను పరిశీలించి విలేకర్లతో మాట్లాడారు. ఏపీ క్రీడాకారులు అంతర్జాతీయ స్థాయిలో పోటీపడేలా సీఎం చంద్రబాబు ప్రత్యేక పాలసీ అమలుచేస్తున్నారన్నారు. అసంపూర్తిగా ఉన్న క్రీడా వికాస కేంద్రాలన్నింటిని పూర్తిచేస్తున్నామన్నారు. ఖేలో ఇండియా పథకంలో గతేడాది రూ.74 కోట్లు వచ్చాయని, ఇందుకు ఎంపీ సానా సతీశ్‌బాబు కృషిచేశారన్నారు. ఈ ఏడాది బడ్జెట్‌లో మరో రూ.100 కోట్లు వస్తాయని ఆశిస్తున్నామన్నారు. కాకినాడ, తిరుపతి, విశాఖలలో క్రీడా అకాడమీలు ఏర్పాటు చేస్తామన్నారు. కాకినాడలో స్పోర్ట్స్ ఎక్స్‌లెన్స్ కేంద్రానికి కేంద్రమంత్రి మన్సుఖ్ మాండవీయ సానుకూలంగా స్పందించారన్నారు. ఉప ముఖ్యమంత్రి పవన్ కల్యాణ్ నియోజకవర్గం పిఠాపురంలో అంతర్జాతీయ ప్రమాణాలతో మైదానం అభివృద్ధికి డీపీఆర్ సిద్ధం చేశామన్నారు. జగన్నాథపురంలో 16 ఎకరాల్లో రూ.9.8 కోట్లతో బహుళ క్రీడల మైదానం అభివృద్ధి చేయబోతున్నామన్నారు. గత ప్రభుత్వంలో 480 మంది కోచ్‌ల నియామకానికి దస్త్రాలు సిద్ధంచేసి పక్కన పడేశారని.. తాము వచ్చాకే నియమిస్తున్నామన్నారు. 'ఆడుదాం ఆంధ్రా' అక్రమాలపై విచారణ పూర్తయిందని, త్వరలో బాధ్యులపై చర్యలు ఉంటాయన్నారు. నకిలీ ధ్రువపత్రాలు కట్టడి చేయడానికి ఆధునిక సాంకేతికతను తీసుకువస్తున్నామన్నారు. సమావేశంలో కాకినాడ జిల్లా తెదేపా అధ్యక్షుడు జ్యోతుల నవీన్, శాప్ డైరెక్టర్లు రవీంద్ర, జగదీశ్వరి, డీఎస్‌డీఓ సతీశ్‌కుమార్, తెదేపా నాయకుడు వనమాడి వర్మ తదితరులు పాల్గొన్నారు.

బోదవ్యాధి నియంత్రణ కిట్లు పంపిణీ

ముమ్మిడివరం: బోదవ్యాధి వల్ల వచ్చే వాపు, వైకల్యం పెరగకుండా ఎంఎండీపీ కిట్లు ఎంతగానో దోహదపడతాయని జిల్లా వైద్య ఆరోగ్యశాఖ అధికారి ఎం.దుర్గారావు దొర అన్నారు. ముమ్మిడివరంలోని జిల్లా వైద్యారోగ్య శాఖ కార్యాలయం వద్ద బోదవ్యాధి వ్యాధిగ్రస్థులకు బుధవారం డీఎంహెచ్ఓ ఎంఎండీపీ కిట్లు పంపిణీ చేశారు. దీని ద్వారా రెండో దశ ఇన్ఫెక్షన్లు నివారించి జీవన నాణ్యత మెరుగుపర్చవచ్చన్నారు. వీటి వినియోగంపై జిల్లా మలేరియా నివారణ అధికారి నక్కా వెంకటేశ్వరరావు అవగాహన కల్పించారు. సబ్ యూనిట్ అధికారులు, వైద్య ఆరోగ్య శాఖ కార్యాలయ సిబ్బంది పాల్గొన్నారు.

పురపాలక సంఘ కార్యాలయం, రామచంద్రపురం.

ఆర్.ఒ.సి.నెం.38/2024-ఏ2, తేది: 04-02-2026.

బహిరంగ వేలం నోటీసు

రామచంద్రపురం పురపాలక సంఘమునకు సంబంధించి 2026-2027 సంవత్సరమునకు అనగా ది.01-04-2026 నుండి 31-03-2027 వరకు రోజు వారి మార్కెట్, జంతు వధశాల ఫీజులు వసూలు చేసుకొను హక్కును ది.12-02-2026 ఉదయం గం.11.00 నుండి పురపాలక సంఘ కార్యాలయము వద్ద బహిరంగ వేలము నిర్వహించబడును. బహిరంగ వేలములో పాల్గొనే వారు గెజిట్ నోటిఫికేషన్ నెం.65/2025 నందలి నియమ నిబంధనలకు లోబడి వేలము నందు పాల్గొనవలెను మరియు షరతులకు లోబడి ఈ దిగువ తెల్పిన ధరావతు సొమ్ము చెల్లించి మరియు సాల్వెన్సీ సర్టిఫికెట్టు 2026వ సంవత్సరమునకు ఇవ్వవలెను.

	డిపాజిట్	సాల్వెన్సీ
మార్కెట్	రూ.1,00,000/-	రూ.10,00,000/-
జంతువధశాల	రూ.10,000/-	రూ.2,00,000/-

మిగిలిన వివరములు ఆఫీసు పనిచేయు వేళలలో రెవెన్యూ సెక్షన్ నుండి తెలుసుకొనవచ్చును.

సం/- **కమిషనరు,** రామచంద్రపురం పురపాలక సంఘం.

సమగ్ర వివరాలు లేకుండా పాసుపుస్తకాలు ఇవ్వొద్దు

వివరాలపై ఆరా తీస్తున్న కలెక్టర్ మహేష్‌కుమార్

అంబాజీపేట: ఆధార్, మ్యుటేషన్ వివరాలు సరిపోల్చకుండా ఎట్టి పరిస్థితుల్లోనూ రైతులకు పట్టాదారు పాసుపుస్తకాలు పంపిణీ చేయొద్దని కలెక్టర్ ఆర్.మహేష్‌కుమార్ ఆదేశించారు. అంబాజీపేట మండలం మొసలపల్లిలో బుధవారం ఆయన పర్యటించారు. స్థానిక పంచాయతీ కార్యాలయం వద్ద పట్టాదారు పాసుపుస్తకాల వివరాలు, రామాలయం వీధిలో కుటుంబ సర్వే నిర్వహణ తీరును పరిశీలించారు. అనంతరం ఆయన మాట్లాడుతూ రాజముద్రతో కూడిన పాసుపుస్తకాలు కచ్చితత్వాన్ని పరిశీలించిన తదుపరి మాత్రమే రైతులకు పంపిణీ చేయాలన్నారు. ఎంపీడీవో మమత, తహసీల్దార్ చినబాబు, డిప్యూటీ ఎంపీడీవో అబ్బాస్‌అలీ పాల్గొన్నారు.

వెంకన్న సన్నిధిలో ఇంటెలిజెన్స్ ఎస్పీ

ఆత్రేయపురం, న్యూస్‌టుడే: వాడపల్లి వెంకటేశ్వర స్వామిని రాజమహేంద్రవరం ఇంటెలిజెన్స్ ఎస్పీ సుమిత్ రావు కుటుంబ సమేతంగా కలిసి బుధవారం దర్శించుకున్నారు. ఈ సందర్భంగా వారికి అర్చకులు ఆలయ మర్యాదలతో స్వాగతం పలికి ఆశీర్వచనం గావించారు. దేవస్థానం ఛైర్మన్ ముదునూరి వెంకటరాజు, ఈవో ఎన్ఎస్ చక్రధరరావు తీర్థప్రసాదం, చిత్రపటం అందజేశారు.

మాలధారులతో దేవస్థానం ఛైర్మన్ వెంకటరాజు తదితరులు

ఘనంగా గోవిందమాల దీక్షాధారణ

ఆత్రేయపురం, న్యూస్‌టుడే: కోనసీమ తిరుమల వాడపల్లి వెంకటేశ్వరుని దివ్యక్షేత్రంలో గోవిందమాల దీక్షాధారణ కార్యక్రమం బుధవారం ఘనంగా జరిగింది. ఈ సందర్భంగా సన్నిధిలో వివిధ పూజా కార్యక్రమాలు నిర్వహించారు. దీక్ష చేపట్టిన భక్తులకు దేవస్థానం సమకూర్చిన వస్త్రాలను ఛైర్మన్ ముదునూరి వెంకటరాజు అందజేశారు. ఈ కార్యక్రమంలో కూటమి నాయకులు పాల్గొన్నారు.

తొలి దశలో గుర్తిస్తే క్యాన్సర్‌ను జయించినట్లే

- ఈఎఫ్ఎం 92.7, డెల్టా హాస్పటల్ ఆధ్వర్యంలో అవగాహన
- 'గులాబీ అడుగు' పేరిట వాక్‌థాన్

బొమ్మూరు, హుకుంపేట, న్యూస్‌టుడే: క్యాన్సర్ మహమ్మారిని తొలిదశలో గుర్తిస్తే సగం జయించినట్లేనని, మంచి వైద్యంతో ఆరోగ్యవంతులుగా మారవచ్చని వైద్య నిపుణులు సూచించారు. ప్రపంచ క్యాన్సర్ దినోత్సవం సందర్భంగా ఈఎఫ్ఎం 92.7, డెల్టా ఆసుపత్రి ఆధ్వర్యంలో బుధవారం గులాబీ అడుగు పేరిట వాక్‌థాన్ ర్యాలీ నిర్వహించారు. అనంతరం ఆసుపత్రిలో ఏర్పాటు చేసిన అవగాహన సదస్సులో పలువురు వైద్యులు అవగాహన కల్పించారు.

శరీరంలో గడ్డలు గుర్తిస్తే..

ఆసుపత్రి సూపరింటెండెంట్ డా.నాగేశ్వరరావు మాట్లాడుతూ శరీరంలో గడ్డలు ఏర్పడితే వెంటనే వైద్యులను సంప్రదించాలన్నారు. రొమ్ము, గర్భాశయ ముఖద్వార క్యాన్సర్ల గురించి వివరించారు. ఎన్టీఆర్ వైద్యసేవ ద్వారా చికిత్స పొందవచ్చన్నారు. తమ ఆసుపత్రిలో అత్యాధునిక సాంకేతికత వ్యవస్థ అందుబాటులో ఉందన్నారు. ● క్యాన్సర్ సర్జికల్ వైద్య నిపుణుడు డా.సుమంత్ మాట్లాడుతూ జంక్‌ఫుడ్, ప్లాస్టిక్ వినియోగం, వ్యాయామాలు చేయకపోవడం ప్రధాన కారణమన్నారు. ● డా.ఫణీంద్ర మాట్లాడుతూ నొప్పి లేని కణితి, రుతుక్రమంలో అధిక రక్తస్రావం వస్తే వైద్యులను సంప్రదించాలన్నారు. స్క్రీనింగ్ పరీక్ష చేయడం ద్వారా ముందుగా గుర్తించి, నివారించవచ్చన్నారు. ● డా.దివ్య మాట్లాడుతూ విద్యార్థులు చదువుతో పాటు దీనిపై అవగాహన పెంచుకోవాలన్నారు. ఈ విషయాలను అందరికీ తెలియజేయాలన్నారు. ● జిల్లా సమన్వయకర్త (అసంక్రమిత వ్యాధుల విభాగం) డా.హరిశ్చంద్రప్రసాద్ మాట్లాడుతూ ఎన్‌సీడీ 4.0 సర్వేలో భాగంగా ఇంటి వద్దే నోటి, రొమ్ము క్యాన్సర్ నిర్ధారిత పరీక్షలు చేస్తున్నామన్నారు. రాజమహేంద్రవరం జీజీహెచ్‌లో పరీక్షలు, వైద్య సదుపాయం అందుబాటులో ఉందన్నారు. సదస్సులో పాల్గొన్న విద్యార్థులకు డెల్టా ఆసుపత్రి ఎగ్జిక్యూటివ్ డైరెక్టర్ డా.నితిన్ మెడల్స్ వేశారు. 'ఈనాడు' రాజమహేంద్రవరం యూనిట్ ఇన్‌ఛార్జి ఐ.వి.శ్రీనివాస సుబ్రహ్మణ్యం, ఐఎస్‌టీఎస్ ఇంజినీరింగ్ కళాశాల విద్యార్థులు, ఆసుపత్రి సిబ్బంది పాల్గొన్నారు. ఈఎఫ్ఎం సిబ్బంది సమన్వయం చేశారు.

సమావేశంలో మాట్లాడుతున్న డెల్టా హాస్పటల్ సూపరింటెండెంట్ నాగేశ్వరరావు, వైద్యులు దివ్య, సుమంత్, ఫణీంద్ర, జిల్లా సమన్వయకర్త డా.హరిశ్చంద్రప్రసాద్

విద్యార్థులకు మెడల్స్ వేస్తున్న డెల్టా ఆసుపత్రి సీఈవో డా.నితిన్

అవగాహన ఎంతో అవసరం..

విద్యార్థులకు ఇటువంటి అవగాహన సదస్సులు ఎంతో అవసరం. చాలా కొత్త విషయాలు నేర్చుకున్నాం. శరీరంలో మార్పులు వస్తే వెంటనే వైద్యులను సంప్రదించాలి. దీనిపై కుటుంబ సభ్యులకు, స్నేహితులకు అవగాహన కల్పిస్తాం. - శశి, ఇంజినీరింగ్ విద్యార్థిని

ఆరోగ్యం మన చేతుల్లో ఉంది

జంక్‌ఫుడ్ ఆరోగ్యానికి మంచిది కాదు. మహిళలు, యువతులు అవగాహన పెంచుకోవాలి. దేశంలో క్యాన్సర్ కేసులు ఎక్కువగా ఉన్నాయి. మంచి అలవాట్లు, శారీరక వ్యాయామం, వైద్యుల సూచనలతో ఆరోగ్యం కాపాడుకోవచ్చు. - జాహ్నవి, ఇంజినీరింగ్ విద్యార్థిని

మహా పుణ్యక్షేత్రం అంతర్వేది

ప్రవచనం చెబుతున్న చాగంటి

అంతర్వేది: సముద్రం, నదీ సంగమంలో పశ్చిమ ముఖంగా వెలిసిన లక్ష్మీనరసింహుడి సన్నిధి పవిత్రమైన క్షేత్రమని ప్రవచనకర్త చాగంటి కోటేశ్వరరావు అన్నారు. అంతర్వేదిలో బుధవారం ఏర్పాటు చేసిన ప్రత్యేక కార్యక్రమంలో ఆయన పాల్గొని ప్రవచనాలు చెప్పారు. పూరి జగన్నాథస్వామి, అంతర్వేది లక్ష్మీనరసింహస్వామి క్షేత్రాలు అత్యంత రక్షణ గల ప్రాంతాలని వివరించారు. ఎమ్మెల్యే దేవ వరప్రసాద్, ఉత్సవ సేవాకమిటీ ఛైర్మన్ రమేష్‌రాజు చాగంటిని సన్మానించారు. ఆలయ ఛైర్మన్ రామగోపాల రాజా బహద్దూర్, జేసి నిశాంతి, తహసీల్దార్ వెంకటేశ్వరరావు పాల్గొన్నారు.

రోడ్డు భద్రతకు కేంద్రం నిధులు: ఎంపీ

కాకినాడ నగరం: కూటమి ప్రభుత్వం ఏర్పడ్డాక రోడ్డు భద్రత, జాతీయ రహదారుల అభివృద్ధి, ప్రమాదకర ప్రాంతాల నివారణ తదితర చర్యలకు కేంద్ర ప్రభుత్వం ఏపీకి రూ.21,640 కోట్లు మంజూరు చేసిందని ఎంపీ (రాజ్యసభ) సానా సతీష్‌బాబు తెలిపారు. రాజ్యసభలో తాను అడిగిన ప్రశ్నకు కేంద్ర మంత్రి నితిన్ గడ్కరీ లిఖితపూర్వకంగా సమాధానమిచ్చినట్లు ఆయన ఒక ప్రకటనలో పేర్కొన్నారు.

15 గ్రామాల విద్యుత్తు సమస్యకు పరిష్కారం

ద్రాక్షారామ: రామచంద్రపురం మండలంలోని 15 గ్రామాల లో-వోల్టేజీ సమస్యలకు శాశ్వత పరిష్కారం లభించిందని రాష్ట్ర మంత్రి వాసంశెట్టి సుభాష్ అన్నారు. ద్రాక్షారామ పంచాయతీ పరిధిలో లే-అవుట్-4లో నూతనంగా రూ.3.05 కోట్లతో నిర్మించిన 33/11 కె.వి. విద్యుత్తు ఉపకేంద్రాన్ని, రూ.2 కోట్లతో చేపట్టిన విద్యుత్తు ఆధునికీకరణ పనులను బుధవారం ఆయన ప్రారంభించారు. ఈ సందర్భంగా మాట్లాడుతూ నియోజకవర్గంలో విద్యుత్తు విప్లవం మొదలైందన్నారు. ఇప్పటి వరకు ద్రాక్షారామ విద్యుత్తు ఉపకేంద్రం కింద ఉన్న ఉండూరు, వెల్ల, కందులపాలెం ఫీడర్లు ఈ ఉప కేంద్రంలోకి మార్చనున్నట్లు తెలిపారు. ద్రాక్షారామ సెక్షన్ పరిధిలోని స్తంభాలు ఎత్తు పెంచడం, కొత్తగా 19 డిస్ట్రిబ్యూషన్ నియంత్రికలు ఏర్పాటు చేయడం వంటి పనులు రూ.2కోట్లతో చేపట్టబోతున్నట్టు పేర్కొన్నారు. గ్రామ సర్పంచి కొత్తపల్లి అరుణ, తెదేపా మండల అధ్యక్షుడు కొత్తపల్లి శ్రీనివాసు, మార్కెట్ యార్డు ఛైర్మన్ అక్కల రిశ్వంత్ రాయ్, విద్యుత్తు శాఖ ఎస్ఈ బి.రాజేశ్వరి, ఈఈ రత్నాలరావు, ఈఈ(కన్‌స్ట్రక్షన్) విజయానంద్, ఏఈ వెంకటరమణ పాల్గొన్నారు.

విద్యుత్తు ఉపకేంద్రం ప్రారంభించిన మంత్రి సుభాష్

9న ఐటీఐ అప్రెంటీస్, జాబ్‌మేళా

గాంధీనగర్, న్యూస్‌టుడే: కాకినాడ, కోనసీమ జిల్లాల్లోని వివిధ కంపెనీల్లో ఉన్న అప్రెంటీస్ ఖాళీలను భర్తీ చేసేందుకు, ఎల్ అండ్ టీ కన్‌స్ట్రక్షన్ కంపెనీలో ఉద్యోగ ఖాళీల భర్తీకి ఈనెల 9న కాకినాడ ప్రభుత్వ ఐటీఐ ప్రాంగణంలో మేళా నిర్వహిస్తున్నట్లు ప్రిన్సిపల్ ఎం.వేణుగోపాల వర్మ తెలిపారు. ప్రభుత్వ, ప్రైవేట్ ఐటీఐల్లో వివిధ ట్రేడ్‌లలో శిక్షణ పూర్తిచేసుకుని ఎన్‌టీసీ సర్టిఫికేట్ కలిగిన విద్యార్థులు అన్ని ఒరిజినల్ ధ్రువపత్రాలతో హాజరు కావాలని కోరారు.

1500 కిలోల చౌకబియ్యం పట్టివేత

రాజోలు, న్యూస్‌టుడే: రాజోలు మండలం పొన్నమండలో బుధవారం అక్రమంగా తరలిస్తున్న 1500 కిలోల చౌక బియ్యాన్ని, వాహనాన్ని స్వాధీనం చేసుకున్నామని రాజోలు ఎస్సై బి.రాజేష్‌కుమార్ తెలిపారు. శీలం సతీష్‌బాబును అదుపులోకి తీసుకుని కేసు నమోదు చేశామని చెప్పారు.

ధరవరలు

అంబాజీపేట కొబ్బరి మార్కెట్

కొబ్బరి (క్వింటాళ్లలో)	ధర (రూ॥లలో)
కొత్తకొబ్బరి	19,000
కురిడీ (వెయ్యింటికి):	
పాతకాయ: గండేరా	32,500
గటగట	30,000
కొత్తకాయ: గండేరా	30,500
గటగట	29,000
నీటి కాయ (వెయ్యింటికి):	
పాత (ముక్కుడు) కాయ	20,000-21,000
కొత్త (పచ్చి) కాయ	18,000-19,000
కొబ్బరినూనె మార్కెట్:	
15 కిలోలు	5,000
కిలో	350

గమనిక: అంబాజీపేట కొబ్బరి మార్కెట్ ధరలు ప్రతి బుధ, శనివారాల్లో మాత్రమే మారుతాయి.

వెన్‌కాబ్ చికెన్ ధర కిలోకు రూ॥లో

ఫారంరేటు	133-00
రిటైల్ లైవ్	160-00
డ్రెస్డ్	232-00
స్కిన్‌లెస్	264-00

– న్యూస్‌టుడే, రావులపాలెం గ్రామీణం, పట్టణం

జాబ్‌కార్డుకు గరిష్ఠంగా రూ.2లక్షలే

- కొబ్బరి పల్లాలకు ఇక మంగళమేనా..
- పనిదినాలపై తీవ్రప్రభావం

డా. బీఆర్ అంబేడ్కర్ కోనసీమ జిల్లాలోని 22 మండలాల్లో 385 గ్రామాల్లో ప్రతీ సంవత్సరం ఈపథకంలో పనులు నిర్వహిస్తున్నారు. ఈ పథకంలో 1.51 లక్షల యాక్టివ్ జాబ్‌కార్డుల్లో 2.20 లక్షలమంది శ్రామికులు పనులకు హాజరై తమ కుటుంబాలను పోషించుకుంటున్నారు. ఇటీవల వచ్చిన మార్పులతో ఒక జాబ్‌కార్డు కలిగిన కుటుంబానికి ఇకపై గరిష్ఠంగా రూ.2లక్షలకు మించి మెటీరియల్ చెల్లింపులు జరిపేందుకు వీలు లేకుండా పోయింది. ఒకసారి పశువులషెడ్డు నిర్మాణం చేసుకుంటే వారికి ఇక మిగిలిన ఏ పథకం కూడా వర్తించడం లేదు. రైతులు తమ కొబ్బరిచేలల్లో ప్రతీ ఏటా కొబ్బరిచెట్లకు పల్లాలు కట్టుకునేవారు. దీనివల్ల రైతులకు ఎంతో ఆదాయం మిగలడంతోపాటు వేతనదారులకు సైతం ఉపాధి లభించేది. కొత్త మార్పులతో కొబ్బరి తోటల్లో పల్లాలు నిర్మాణం పనులు నిలిచిపోతున్నాయి. కేంద్రం ఈపథకాన్ని వచ్చే ఏప్రిల్ నెల నుంచి 'వి-బి-జి రామ్‌జీ'గా పేరు మార్చడంతో పాటు అనేక మార్పులను తీసుకువస్తోంది.

● కోనసీమ ప్రాంతంలో ప్రధానంగా అయినవిల్లి, అమలాపురం, అంబాజీపేట, పి.గన్నవరం, ముమ్మిడివరం, కపిలేశ్వరపురం మండలంలోని అద్దంకివారిలంక, కేదార్లంక తదితర గ్రామాల్లో ప్రతీ ఏటా 500 మందికిపైగా రైతులు చేలల్లో ఈపనులు చేపడుతున్నారు. ఇకపై ఆపనులు నిలిచిపోనుండటంతో వేతనదారులు ఉపాధి కోల్పోయే ప్రమాదం నెలకొంది. అధికారులు స్పందించి పూర్తిస్థాయిలో పనులు జరిగేలా, రైతులకు లబ్ధిచేకూర్చేలా చర్యలు తీసుకోవాలని వారు కోరుతున్నారు.

కొబ్బరిచెట్లకు పల్లాలు కడుతున్న వేతనశ్రామికులు

పంచాయతీకి 20 పనులే

ఉపాధిహామీ పథకంలో ఇప్పటివరకు ఎన్ని పనులైనా ప్రారంభించేందుకు అవకాశం ఉండేది. ఎన్.ఐ.సి. సాఫ్ట్‌వేర్ వచ్చిన తరువాత 20 పనులకు కుదించినా డి.పి.సి లాగిన్‌లో కొత్త పనులు ప్రారంభించేందుకు అవకాశం ఉండేది. కొత్తగా వచ్చిన మార్పులతో ఇకపై గ్రామానికి కేవలం 20 పనులు మాత్రమే జరిగేలా తయారుచేశారు. మరొక కొత్త పని ప్రారంభించాలంటే పాత పనుల్లో ఒకటి క్లోజ్ చేస్తేనే తప్ప వాటిలో ప్రారంభించేందుకు అవకాశం లేకుండా పోయింది.

ఎం.ఒ.ఆర్.డి.కి నివేదించాం

కోనసీమలో కొబ్బరిచెట్లకు పల్లాలు కట్టేపనులు ఎం.ఒ.ఆర్.డి స్థాయిలో నిలిచిపోయాయి. వీటిని పునరుద్ధరించేందుకు ఉన్నతాధికారులకు నివేదించాం. పశువులషెడ్లు, ఇంటి నిర్మాణాలు, పండ్లతోటల పెంపకాలకు ఒక రైతుకు గరిష్ఠంగా రూ.2లక్షలు మాత్రమే ఇచ్చేలా మార్పులు చేశారు. వీటిపై కూడా ఉన్నతాధికారులకు నివేదించాం. - మధుసూదన్, పి.డి, జిల్లా నీటియాజమాన్య సంస్థ

సాఫ్ట్‌వేర్ ఉద్యోగి బలవన్మరణం

సతీశ్

మియాపూర్ (హైదరాబాద్), న్యూస్‌టుడే: ఉరేసుకొని ఓ సాఫ్ట్‌వేర్ ఉద్యోగి ఆత్మహత్యకు పాల్పడిన ఘటన మియాపూర్ ఠాణా పరిధిలో బుధవారం చోటుచేసుకుంది. సీఐ శివప్రసాద్, ఎస్సై మౌనిక కథనం ప్రకారం. . అంబేడ్కర్ కోనసీమ జిల్లా ఐ పోలవరం మండలం తిల్లక్కుప్ప గ్రామానికి చెందిన ఉండ్రు సతీశ్ (31) సాఫ్ట్‌వేర్ ఉద్యోగి. మియాపూర్ పరిధి రెడ్డి కాలనీలో ఉంటూ హైటెక్ సిటీలో విధులు నిర్వహిస్తున్నాడు. ఏడాది క్రితం అదే ప్రాంతానికి చెందిన యువతితో వివాహం జరిగింది. భార్య ఇటీవల సంక్రాంతి పండుగకు పుట్టింటికి వెళ్లడంతో కొద్దిరోజులుగా తమ్ముడితో కలిసి ఉంటున్నాడు. బుధవారం ఉదయం తన గది తలుపు ఎంతకూ తీయకపోవడంతో తమ్ముడు బలవంతంగా తీసి చూడగా, సతీశ్ చీరతో ఫ్యానుకు ఉరేసుకొని కనిపించాడు. ఆయన సమాచారంతో పోలీసులు ఘటనాస్థలానికి చేరుకొని వివరాలు సేకరించారు. కుటుంబ సభ్యుల ఫిర్యాదు మేరకు కేసు నమోదు చేశారు. ఉద్యోగంలో పని ఒత్తిడి కారణంగానే ఆత్మహత్యకు పాల్పడి ఉండొచ్చని భావిస్తున్నారు.

లోవ ప్రసాదం నాణ్యతపై తనిఖీలు..!

▲ ఎఫ్ఎస్ఎస్ఏఐ లైసెన్స్ లేకపోవడంతో నోటీసులు జారీ

ఈనాడు, కాకినాడ, తుని గ్రామీణం, న్యూస్‌టుడే: కాకినాడ జిల్లా తుని మండలం లోవలో ప్రముఖ పుణ్యక్షేత్రం తలుపులమ్మ తల్లి దేవస్థానం ప్రసాదంలో నాణ్యతపై ఆహార భద్రత ప్రమాణాల సంస్థ అధికారులు తనిఖీలు చేపట్టారు. ఇటీవల అన్నవరంలో సత్యదేవుని నమూనా ఆలయం వద్ద విక్రయించే ప్రసాదం బుట్టల్లో ఎలుకలు తిరిగిన వీడియోలు వైరల్ అయ్యాయి. లోవ ప్రసాదం తయారీ కేంద్రంలోను అదే నిర్లక్ష్యం వహిస్తున్నారంటూ ఆహార తనిఖీ విభాగం అధికారులకు ఫిర్యాదులు అందాయి. దీంతో అసిస్టెంట్ ఫుడ్ కంట్రోలర్ నందాజీ సిబ్బందితో కలిసి దేవస్థానంలో ప్రసాదం అమ్మకం, తయారీ కేంద్రాలను బుధవారం పరిశీలించారు. పులిహోర, రవ్వలడ్డూ తయారు చేసి భక్తులకు విక్రయిస్తున్నారు. భారత ఆహార భద్రత, ప్రమాణాల ప్రాధికార సంస్థ (ఎఫ్ఎస్ఎస్ఏఐ) లైసెన్స్ లేకుండానే ప్రసాదం తయారీ, విక్రయాలు జరుగుతుండడం గమనించారు. లైసెన్స్ తీసుకోకుండా ఎలా అమ్ముతున్నారని దేవస్థానం ఈవోని ప్రశ్నించారు. ఇది చిన్న గుడి, ఆదివారం నాడే ఎక్కువ రద్దీ ఉంటుంది. అందువల్లే తీసుకోలేదని ఈవో చెప్పగా గుడి చిన్నదైనా పెద్దదైనా నిత్య అన్నదానం, ప్రసాదాల విక్రయాలు చేస్తే తప్పనిసరిగా లైసెన్స్ తీసుకోవాల్సిందేనన్నారు. ఈ మేరకు ఈవో విశ్వనాథరాజుకు నోటీసులు జారీచేశారు. ప్రసాదాల తయారీ కోసం వినియోగించే సరుకుల్లో కొన్నింటి శాంపిల్స్ తీసుకుని నాణ్యత కోసం ల్యాబ్‌కు పంపించనున్నట్లు చెప్పారు.

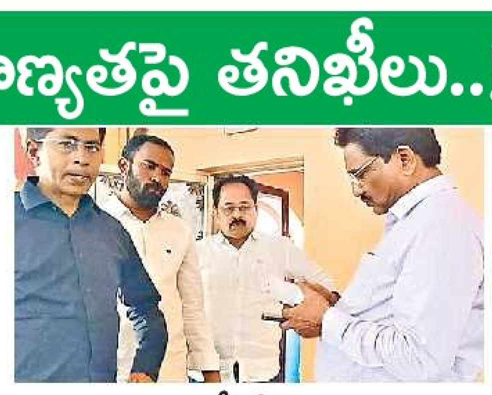

ప్రసాదాన్ని తనిఖీ చేస్తున్న అధికారులు

50 కిలోమీటర్ల వేగం.. చరవాణిలో సంభాషణ

● విద్యుత్తు స్తంభాన్ని ఢీకొన్న కళాశాల బస్సు

అమలాపురం గ్రామీణం, న్యూస్‌టుడే: ఓ ప్రైవేటు పాఠశాల బస్సు గత నెల 28న విద్యుత్తు స్తంభాన్ని ఢీకొట్టి ఘటన మరువక ముందే అమలాపురం మండలం సమనసలో మరో ప్రమాదం జరిగింది. బుధవారం ఉదయం ఓ ప్రైవేటు కళాశాల బస్సు రోజు మాదిరిగానే ఎస్.యానం నుంచి 12 మంది విద్యార్థులతో అమలాపురం బయలుదేరింది. సమనస మద్యం దుకాణానికి సమీపంలో అదుపు తప్పి విద్యుత్తు స్తంభాన్ని ఢీకొంది. ఆ సమయంలో డ్రైవర్ 50 కిలోమీటర్ల వేగంతో నడుపుతూ చరవాణిలో మాట్లాడుతున్నట్లు తేలింది. విద్యుత్తు తీగలు బస్సుపై పడకపోవడం, కాలువలోకి వెళ్లకుండా ఆగడంతో పెను ప్రమాదం తప్పింది. బస్సులోని విద్యార్థులు వెంటనే కిందకి దిగిపోయారు.

మూడు నెలలు సస్పెన్షన్

ఈ ప్రమాదంపై జిల్లా రవాణాధికారి దేవిశెట్టి శ్రీనివాసరావు ఆరా తీశారు. స్థానిక కార్యాలయానికి డ్రైవర్‌ను పిలిపించి ప్రమాదానికి కారణాలను అడిగి తెలుసుకున్నారు. చరవాణిలో మాట్లాడుతూ వేగంగా స్తంభాన్ని ఢీకొన్నట్లు ప్రాథమిక విచారణలో గుర్తించారు. అతడి డ్రైవింగ్ లైసెన్సుతో పాటు బస్సు పర్మిట్‌ను మూడు నెలలపాటు సస్పెండ్ చేసినట్లు డీటీవో వెల్లడించారు.

సమనసలో ప్రమాదానికి గురైన ప్రైవేటు కళాశాల బస్సు

EENADU eClassifieds

BUSINESS SERVICES

బంగారం బ్యాంకులలో/ ఏ ఇతర ప్రైవేటు సంస్థలలో తాకట్టులో ఉన్నవి విడిపించి ఈరోజు మార్కెట్ ధర ప్రకారం కొనబడును. (స్పాట్ క్యాష్). Ph: 8142292071.

తాకట్టులో ఉన్న బంగారం విడిపించి ఎక్కువ లోన్స్ లేదా అదే రోజు ధరకి కొనబడును. సంప్ర॥ Cell: 88859 29369.

BUSINESS OFFER

డిగ్రీ కాలేజ్ కావలెనా రాజమండ్రిలో ఒక డిగ్రీ కాలేజ్ యాజమాన్య మార్పిడి కోసం ఉన్నది. ఆసక్తి ఉన్నవ్యక్తులు, సొసైటీల వారు ఈ క్రింది ఈమెయిల్‌కు మీ ప్రపోజల్‌ను పంపగలరు. email: samabbi1970@gmail.com. వాట్సాప్ నెం. 99599 89192 మీ ఆసక్తి తెలుపగలరు.

FINANCIAL SERVICES

స్థిరాస్తులపై ఆంధ్రప్రదేశ్ అంతటా మార్టిగేజ్ లోన్స్ మరియు స్థిరాస్తి ఏ సంస్థలో ఉన్నా Xerox పేపర్స్‌పై 2nd మార్టిగేజ్ లోన్. సిబిల్, ITR అవసరంలేదు. అయోధ్య కోఆపరేటివ్ సొసైటీ బ్యాంక్, ✆ 93969 99669.

PROFESSIONAL SERVICES

NUMEROLOGY

పిల్లల పేర్లు, విద్యా, ఉద్యోగం, వివాహం, వాహన నెంబర్లు, Appt. పేర్లు, సిగ్నేచర్, పేరులో మార్పు, గతం, ప్రస్తుతం, భవిష్యత్ Etc. ✆ 94401 86589.

EENADU for Advertisement Contact: 8008597607

REAL ESTATE

PLOT FOR SALE

GENERAL

రాజమండ్రి సిటీ పరిధిలో పోలీస్ అకాడమీ వెనుక, పిడింగొయ్యి పంచాయతీ పరిధిలో 302 చ॥గజముల స్థలం అమ్మబడును. Contact Cell: 93819 20287

పిఠాపురం-కందరాడ విలేజ్, 25 సెంట్లు సైట్ (తారు రోడ్ ఫేసింగ్‌తో) అమ్మకమునకు కలదు. Contact Cell: 90594 27352, 83416 21789.

పిఠాపురం-కత్తిపూడి 4 లైన్ల రోడ్‌ను ఆనుకుని అప్రూవ్డ్ లేఅవుట్ నందు కమర్షియల్ & రెసిడెన్షియల్ ప్లాట్లు స్పాట్ రిజిష్ట్రేషన్ చేసుకున్నవారికి రిజిష్ట్రేషన్ ఫ్రీ. 9603194449

JOBS

Dew Foams (Manufacturing Company) Work Location: Mandapeta we are looking for Junior Accountants. Exp: 0-2 Years. Knowledge of Tally Basic, Accounting Knowledge, Senior Accountent Exp: 3-5 Years. Strong Experience in Tally and Company Accounts. ✆ 79813 18373.

హరేకృష్ణ హోంకేర్‌లో వృద్ధులను/ పేషంట్స్‌ని/ పిల్లలను చూసుకొనుటకు వర్కర్స్/ నర్సులు కావలెను. ఫ్రీ వసతి, భోజనం. జీ: 17K ✆ 96406 48899, 9848999183.

HYDలో కేర్‌టేకర్స్ కావలెను. జీతం 18-20వేలు, సం॥లోపు 22-25కి పెరిగే అవకాశం వయస్సు 20-45లోపు ఉచిత భోజన వసతి. ✆ 76809 22316.

URGENT REQUIREMENT FOR MEMORYZ BAR & RESTAURANT CHEF(INDIAN / CHINESE) BARTENDERS CAPTAIN STEWARD HELPER Experience and Freshers Also Apply. Contact 95738 77211 78938 92777 Building : 13-1-56/1 14th Ward, Main Road, Kakinada, Beside Unlimited Store 533001

MEDICAL

Wanted Medical Rep to work in KKD City. Any degree with 1yr. Exp. Salary: 20,000 + TA + DA. Cont: 9948473557, 9398323303.

నెక్ సూచించిన కోడిగుడ్ల ధర
★ For the Information of Trade & Industry
★ తూర్పుగోదావరి జోన్ ప్లాస్టిక్ ట్రేలో సరఫరా చేసే ఫారం గేటు ధర రూ. 4-80 పై॥
అనపర్తి ఆఫీసు: 08857-226908

గమనిక

క్లాసిఫైడ్ ప్రకటనలకు ప్రతిస్పందించే ముందు తగిన రీతిలో క్షుణ్ణంగా విచారించుకోవలసిందిగా పాఠకులకు సూచించడమైనది. ప్రకటనదారు చెబుతున్న లేదా చేసుకుంటున్న క్లెయిములతో ఈ వార్తాపత్రికకు ఏవిధమైన సంబంధం లేదు. ప్రకటనదారులు సరుకుల అమ్మకం లేదా అందించిన సేవల విషయంలో తప్పు, ప్రకటనల ద్వారా ప్రజల నుండి ఎట్టి డబ్బును వసూలు చేయరాదు. డబ్బును వసూలుచేసే ప్రకటనకర్తను బ్లాక్-లిస్టులో ఉంచే మరియు/ లేదా అతనిపై చట్టపరమైన చర్య తీసుకునే హక్కు యాజమాన్యానికి కలదు.

92.7 FM Rajamahendravaram

ఈఎఫ్ఎమ్ కార్యక్రమాలు
సోమవారం నుంచి శుక్రవారం

కార్యక్రమము	ప్రసార వేళలు
ఉషోదయం	ఉ॥ 5 - ఉ॥ 7
ఈ-మార్నింగ్స్	ఉ॥ 7 - ఉ॥ 11
నువ్వా నేనా	ఉ॥ 11 - మ॥ 2
సత్యభామ	మ॥ 2 - సా॥ 5
లైట్ తీస్కో	సా॥ 5 - రా॥ 9
సరదాగా కాసేపు	రా॥ 9 - రా॥ 12
బ్యాక్ టు బ్యాక్ సాంగ్స్	రా॥ 12 - తె॥ 5

/Eenadufm
For Advertising on Eenadu FM Contact
9000180626, 9989993175

(c) eenadu

భజన మందిరాలకు రూ.3 కోట్లు మంజూరు

మలికిపురం, న్యూస్‌టుడే: రాజోలు నియోజకవర్గంలోని 18 భజన మందిరాలకు శ్రీవాణి ట్రస్టు(తితిదే) నుంచి రూ.3 కోట్ల నిధులు మంజూరైనట్లు ఎమ్మెల్యే దేవ వరప్రసాద్ బుధవారం తెలిపారు. మొత్తం 43 భజన మందిరాలు, ఆలయాల పునర్నిర్మాణం, కొత్తవాటి నిర్మాణం, మరమ్మతులకు ప్రతిపాదనలు పంపించగా మొదటి దశలో కొన్నింటికి నిధులు మంజూరయ్యాయని చెప్పారు. 5 మందిరాలకు(టైప్-ఎ) రూ.10 లక్షలు, రెండింటికి (టైప్-బి) రూ.15 లక్షలు, 11 మందిరాలకు(టైప్-సి) రూ.20 లక్షలు చొప్పున కేటాయించినట్లు వివరించారు. వీటిని ఏడాదిలో పూర్తి చేయాల్సి ఉందన్నారు.

రాజోలు
• రాజోలు • కొత్తపేట • పి.గన్నవరం

తాగునీరు అందించేందుకే తొలి ప్రాధాన్యం

అంబాజీపేట, న్యూస్‌టుడే: గ్రామీణులకు తాగునీరు అందించేందుకు తొలి ప్రాధాన్యం ఇస్తున్నామని ఎమ్మెల్యే గిడ్డి సత్యనారాయణ అన్నారు. తొండవరంలో 60 వేల లీటర్ల సామర్థ్యంతో నిర్మించే రక్షిత తాగునీటి ట్యాంకు నిర్మాణ పనులకు బుధవారం ఆయన భూమిపూజ చేశారు. ఈ సందర్భంగా మాట్లాడారు. అధికారంలోకి వచ్చిన 18 నెలల్లోనే గ్రామాల్లో అభివృద్ధి పనులు పరుగులు పెడుతున్నాయన్నారు. ఎంపీపీ దొమ్మేటి వెంకటేశ్వరరావు, రాష్ట్ర జలవనరుల కార్పొరేషన్ డైరెక్టర్ శిరిగినీడి వెంకటేశ్వరరావు, సొసైటీ అధ్యక్షుడు అరిగెల సూరిబాబు, కూటమి నేతలు దాసరి వీరవెంకటసత్యనారాయణ, మహిపాల తాతాజీ, నాగాబత్తుల సుబ్బారావు, పేరాబత్తుల సుబ్బరాజు, ఎంపీటీసీ సభ్యుడు వాకపల్లి దొరబాబు పాల్గొన్నారు.

ఉన్నత లక్ష్యాలతో భవిష్యత్తుకు మేలు

విద్యార్థులతో మాట్లాడుతున్న కలెక్టర్ మహేష్‌కుమార్

పి.గన్నవరం, న్యూస్‌టుడే: విద్యార్థి దశలోనే భవిష్యత్తు లక్ష్యాన్ని ఉన్నతంగా నిర్దేశించుకుని దానికి అనుగుణంగా చదువుకోవాలని కలెక్టర్ ఆర్.మహేష్‌కుమార్ సూచించారు. బుధవారం నరేంద్రపురంలోని గురుకుల పాఠశాలను సందర్శించారు. ఈ సందర్భంగా విద్యార్థులతో మమేకమయ్యారు. అనంతరం మానేపల్లిలో స్పైరులీనా నాచు తయారీ యూనిట్‌ను సందర్శించారు. స్పైరులీనా ఉత్పత్తులను ప్రపంచ ఆరోగ్య సంస్థ అత్యంత పోషకమైన ఆహారంలో ఒకటిగా గుర్తించిందని పేర్కొన్నారు. గ్రామానికి చెందిన బోళ్ల కేశవసత్యశ్రీనివాస్ సాఫ్ట్‌వేర్ ఉద్యోగం వదిలేసి అందరికంటే భిన్నమైన యూనిట్‌ను స్థాపించడం అభినందనీయమన్నారు. ఉప తహసీల్దార్ ఎం.సత్యనారాయణ, ఆర్.ఐ. వి.డాంగే పాల్గొన్నారు.

రహదారుల చెంత.. ప్రమాదాల చింత

న్యూస్‌టుడే, పి.గన్నవరం, మలికిపురం

రహదారుల చెంతన వయసు మీరిన కొబ్బరి చెట్లతో ప్రమాదాలు సంభవిస్తున్నాయి. ఇవి విద్యుత్తు తీగలపైపడి మంటలు వ్యాపిస్తున్న పరిస్థితులు నెలకొంటున్నాయి. ఉన్నట్టుండి అమాంతంగా కూలిపోయి గతంలో వివిధ ప్రాంతాల్లో అనేక మంది ప్రాణాలు కోల్పోయారు. రాజోలు, పి.గన్నవరం, మలికిపురం, మామిడికుదురు, సఖినేటిపల్లిలో ఇటువంటి చెట్లు ఎక్కువగా ఉండటంతో ప్రజలు ఆందోళన వ్యక్తం చేస్తున్నారు.

ఎక్కడికక్కడ బలహీనపడి..

ప్రధానంగా సుమారు 50 సంవత్సరాల క్రితం నాటిన మొక్కలు చెట్లుగా ఎదిగి బలహీనపడ్డాయి. కొన్ని నిటారుగా కాకుండా వంపులు తిరగడంతో ముందుగానే గాలులకు ఒరిగిపోతున్నాయి. మరికొన్ని విద్యుత్తు తీగలపై పడి కండక్టర్ తెగిపోవడం, స్తంభాలు ధ్వంసం కావడంతో ఆ శాఖకు నష్టం ఏర్పడుతుంది. జంగిల్ క్లియరెన్స్ సమయంలో కొమ్మలు తొలగిస్తున్నా, కొబ్బరి చెట్ల తొలగింపు విషయంలో స్థానికులు అభ్యంతరం చెబుతుండటంతో అధికారులు చూసీ చూడనట్లు వదిలేస్తున్నారు.

ప్రధానంగా ఈ ప్రాంతాల్లో..

రాజ[illegible] వరం-పొదలాడ ర.భ.శాఖ రహదారిలో పి.గన్నవరం నుంచి జి.పెదపూడి వరకు అనేకం ప్రమాదకరంగా ఉండేవి. గతంలో తాటికాయలవారిపాలెం వద్ద చెట్టుపడి ద్విచక్ర వాహనపై వెళుతున్న పశ్చిమగోదావరి జిల్లాకు చెందిన ఒకవ్యక్తి మృతిచెందాడు. ఈ రహదారి అభివృద్ధి చేసిన సమయంలో ఇలా ప్రమాదకరంగా ఉన్న వాటిని తొలగించారు. ● ఇటీవల సఖినేటిపల్లి మండలం వుయ్యూరివారిమెరకలో వయసు మీరిన కొబ్బరి చెట్టు అమాంతంగా విద్యుత్తు తీగలపై పడటంతో మంటలు వ్యాపించాయి. ప్రజలు అప్రమత్తం కావటంతో పెను ప్రమాదం తప్పింది.

శివకోటి కాలువగట్టు చెంత ఒరిగిపోయిన కొబ్బరి చెట్టు

అవగాహన కల్పిస్తున్నాం

రహదారుల చెంతన ప్రమాదకరంగా ఉన్న కొబ్బరి చెట్లను తొలగించే విషయంలో ప్రజలకు అవగాహన కల్పిస్తున్నాం. కాట్రేనిపాడు, మొగలికుదురు తదితర చోట్ల ప్రమాదకరంగా ఉన్నాయి. ప్రధానంగా వయసు మీరిన వాటిని తొలగించాల్సిన ఆవశ్యకతను ప్రజలకు వివరిస్తున్నాం.

- బి.కృష్ణరాజా, డీఈఈ, విద్యుత్తుశాఖ, రాజోలు సబ్‌డివిజన్

ప్రతి ఒక్కరికీ ఉన్నత వైద్యం అందిస్తాం

వైద్య సేవలను పరిశీలిస్తున్న ఎమ్మెల్యే సత్యనారాయణ

పి.గన్నవరం, న్యూస్‌టుడే: 'పవన్ అన్న ఆరోగ్య భరోసా' పేరిట ప్రతిఒక్కరికీ ఉన్నత స్థాయి వైద్యం అందించేందుకు శ్రీకారం చుట్టామని ఎమ్మెల్యే గిడ్డి సత్యనారాయణ అన్నారు. బుధవారం లంకల గన్నవరంలో ఉచిత మెగా వైద్యశిబిరాన్ని ఆయన ప్రారంభించారు. ప్రతి గ్రామంలోనూ వైద్యశిబిరాలు ఏర్పాటు చేస్తామన్నారు. అమలాపురం కిమ్స్ వైద్య కళాశాలకు చెందిన వివిధ విభాగాల వైద్యులు రోగులకు పరీక్షలు చేశారు. ఉచితంగా మందులు పంపిణీ చేశారు. గ్రామంలో నూతనంగా నిర్మించిన అంగన్‌వాడీ భవనాన్ని ఎమ్మెల్యే ప్రారంభించారు. కత్తాల్లంకలో రూ.50 లక్షలతో నిర్మించే సీసీరోడ్డు పనులకు భూమిపూజ చేశారు. ఎంపీపీ గనిశెట్టి నాగలక్ష్మి, నగరం ఎ.ఎం.సి. ఛైర్మన్ పెనుమాల లక్ష్మి, సర్పంచులు గనిశెట్టి గంగాభవాని, కుంపట్ల నాగలక్ష్మి, శృంగవరపు లక్ష్మణరావు, ప్రత్తిపాటి ఉమామహేశ్వరి, వివిధ కార్పొరేషన్ల డైరెక్టర్లు చెల్లుబోయిన గంగాదేవి, శిరిగినీడి వెంకటేశ్వరరావు, నియోజకవర్గ తెదేపా కోకన్వీనర్ దాసరి వీరవెంకటసత్యనారాయణ, మండల జనసేన పార్టీ అధ్యక్షుడు సాధనాల శ్రీవెంకటసత్యనారాయణ పాల్గొన్నారు.

అన్ని సబ్జెక్టులపై పట్టు సాధించాలి

అంబాజీపేట, న్యూస్‌టుడే: పదోతరగతి విద్యార్థులు ప్రణాళిక ప్రకారం అన్ని సబ్జెక్టులపై పట్టు సాధించాలని సమగ్రశిక్షా కమ్యూనిటీ మొబిలైజేషన్ అధికారి బి.వి.వి.సుబ్రహ్మణ్యం సూచించారు. అంబాజీపేట ఉన్నత పాఠశాలలో మండలంలోని తొమ్మిది ఉన్నత పాఠశాలల నుంచి వచ్చిన 106 మంది పదోతరగతి విద్యార్థులకు బుధవారం ప్రేరణ కార్యక్రమాన్ని నిర్వహించారు. సి, డి-గ్రేడులో ఉన్న వారికి పలు సబ్జెక్టులపై అవగాహన కల్పించారు. కొత్తపేట డివిజన్ ఉప విద్యాశాఖాధికారి కాండ్రేగుల వెంకటేశ్వరరావు, ఎంఈవో మోకా ప్రకాష్, హెచ్ఎం. కె.సాయిరామ్ పాల్గొన్నారు.

విద్యుద్దీపాల ఏర్పాటుకు డిమాండ్

రాజోలు, న్యూస్‌టుడే: రాజోలు మండలం శివకోటి బైపాస్‌పై విద్యుద్దీపాలను ఏర్పాటు చేయాలని కోరుతూ గ్రామస్థులు బుధవారం నిరసన ర్యాలీ చేపట్టారు. దీపాలు లేకపోవడం వల్ల ఇటీవల ప్రమాదాలు అధికమయ్యాయని ఆందోళన వ్యక్తం చేశారు. ఎన్‌హెచ్ అధికారులు స్పందించాలని నినాదాలు చేశారు. ఈ కార్యక్రమంలో ఎంపీటీసీ సభ్యుడు బొడ్డు కృష్ణారావు, ఆరుమిల్లి భాను, కడలి రవి తదితరులు పాల్గొన్నారు.

క్యాన్సర్‌పై అవగాహన ర్యాలీలు

నగరం పీహెచ్‌సీ ఆధ్వర్యంలో ..

మామిడికుదురు, న్యూస్‌టుడే: ప్రపంచ క్యాన్సర్ డే సందర్భంగా మామిడికుదురు మండలంలోని నగరం, లూటుకుర్రు, పాశర్లపూడిలో బుధవారం అవగాహన ర్యాలీలు జరిగాయి. తహసీల్దార్ పి.సునీల్‌కుమార్, ఎంపీపీ కుసుమ వనజకుమారి, సర్పంచి జాలెం రమణకుమారి, ఎంపీడీవో జి.భవాని, వైద్యాధికారులు జాన్‌లెవీ, బాలరాజు, పర్యవేక్షకుడు బి.నరసింహారావు పాల్గొన్నారు. జనవిజ్ఞాన వేదిక ఆధ్వర్యంలో పాశర్లపూడి జడ్పీ ఉన్నత పాఠశాల నిర్వహించారు. ప్రధానోపాధ్యాయిని రమాదేవి విద్యార్థులు, ఉపాధ్యాయులు అవగాహన ర్యాలీ పాల్గొన్నారు.

నైపుణ్యాభివృద్ధి సంస్థ ఆధ్వర్యంలో శిక్షణ

రాజోలు, న్యూస్‌టుడే: నైపుణ్యాభివృద్ధి సంస్థ ఆధ్వర్యంలో ఈ-కామర్స్ డెలివరీ అసోసియేట్ కోర్స్ ఉచితంగా నేర్పించి ఉద్యోగావకాశాలు కల్పించనున్నట్లు రాజోలు ప్రభుత్వ డిగ్రీ కళాశాల ప్రిన్సిపల్ పి.సాయిబాబు తెలిపారు. ఆసక్తి గల అభ్యర్థులు పేర్లు నమోదు చేసుకోవాలన్నారు. పదో తరగతి లేదా ఇంటర్మీడియట్ మార్కుల జాబితా నకళ్లు, ఆధార్, 2 పాస్‌పోర్ట్ ఫొటోలతో దరఖాస్తు చేసుకోవాలన్నారు. వివరాలకు 73969 26443 నంబరులో సంప్రదించాలన్నారు.

ఈ-పంట నమోదుకు 20 వరకు గడువు

మామిడికుదురు, న్యూస్‌టుడే: ఈ-పంట నమోదు కార్యక్రమాన్ని ఈ నెల 20 లోగా పూర్తి చేయాలని జిల్లా వ్యవసాయాధికారి ఎం.వి.రామారావు తెలిపారు. మామిడికుదురులో జరుగుతున్న ప్రక్రియను బుధవారం ఆయన పరిశీలించి స్థానిక అధికారులు, సిబ్బందికి సూచనలిచ్చారు. రైతులు స్వయంగా తమ చరవాణి ద్వారా కూడా వివరాలు నమోదు చేసుకోవచ్చన్నారు. మామిడికుదురు మండలంలో 2,520 ఎకరాలకు గాను 1,942 ఎకరాల్లో ప్రక్రియ జరిగిందన్నారు. వ్యవసాయధికారి ఎన్‌వీవీ సత్యనారాయణ, విస్తరణాధికారి ఆర్.శివరామకృష్ణ ఉన్నారు.

శీతల గిడ్డంగుల నిర్మాణానికి కార్యాచరణ

మామిడికుదురు, న్యూస్‌టుడే: నగరం వ్యవసాయ మార్కెట్ కమిటీ కార్యాలయం ఆవరణలో రైతుల అవసరాల మేరకు శీతల గిడ్డంగులను నిర్మించేందుకు కార్యాచరణ చేస్తానని పి.గన్నవరం ఎమ్మెల్యే గిడ్డి సత్యనారాయణ అన్నారు. కమిటీ ఛైర్మన్ పెనుమాల లక్ష్మి అధ్యక్షతన బుధవారం జరిగిన పాలకవర్గ సమావేశంలో ఆయన మాట్లాడారు. గ్రామాల్లో వ్యవసాయ పనులకు కావాల్సిన అనుసంధాన రహదారులకు ప్రతిపాదనలు చేయాలని, ప్రభుత్వం దృష్టికి తీసుకువెళ్లి వాటికి నిధులు మంజూరయ్యేలా కృషి చేస్తానని చెప్పారు. సర్పంచి జాలెం రమణకుమారి, నగరం సొసైటీ ఛైర్మన్ ఈలి శ్రీనివాస్, కమిటీ కార్యదర్శి జి.ప్రదీప్, పాలకవర్గం డైరెక్టర్లు పాల్గొన్నారు.

అభివృద్ధి పనులకు 'ఉపాధి' నిధులు

రావులపాలెం పట్టణం, న్యూస్‌టుడే: కొత్తపేట నియోజకవర్గంలో నూతన రహదారులు, డ్రెయిన్ల నిర్మాణాలకు ఉపాధిహామీ పథకం నుంచి నిధులు మంజూరైనట్లు ఎమ్మెల్యే బండారు సత్యానందరావు బుధవారం తెలిపారు. రావులపాలెం మండలానికి రూ.3.60 కోట్లు, ఆత్రేయపురానికి రూ.3.15 కోట్లు, కొత్తపేటకి రూ.3.22 కోట్లు, ఆలమూరుకి రూ.3.88 కోట్లు మంజూరైనట్లు వివరించారు.

సామూహిక కుంకుమార్చన

మామిడికుదురు, న్యూస్‌టుడే: మగటపల్లిలో వేంచేసిన ధనమ్మ, వనువులమ్మ వార్లకు బుధవారం స్థానికులతో పాటు వివిధ గ్రామాలకు చెందిన మహిళలు సామూహికంగా లక్ష కుంకుమార్చన చేశారు. పలు రకాల పూలు, పండ్లతో అమ్మవార్లకు విశేషాలంకరణ చేశారు.

కర్ణాటక, మైసూర్ యాత్రకు ఆర్టీసీ బస్సులు

రావులపాలెం పట్టణం, న్యూస్‌టుడే: రావులపాలెం ఆర్టీసీ డిపో నుంచి కర్ణాటక, మైసూర్ యాత్రకు బస్సులు నడుపుతున్నట్లు డిపో మేనేజర్ కుమార్ తెలిపారు. 8 రోజుల పాటు యాత్ర ఉంటుందని, 13 పుణ్యక్షేత్రాలకు తీసుకుని వెళ్లడం జరుగుతుందన్నారు. టికెట్ ధర రూ.9 వేలుగా నిర్ణయించామన్నారు. ఫిబ్రవరి 20న బస్సు బయలుదేరి తిరిగి 28న వస్తుందన్నారు.

యూటీఎఫ్ సభ్యుల చేయూత

సఖినేటిపల్లి, న్యూస్‌టుడే: ఇటీవల రోడ్డు ప్రమాదంలో గాయపడి చికిత్స పొందుతున్న కొల్లబత్తుల మౌనికకు సఖినేటిపల్లి యూటీఎఫ్ మండల శాఖ ఉపాధ్యాయులు రూ.60 వేల ఆర్థిక సహాయాన్ని బుధవారం అందజేశారు. ఆమె వైద్యశాఖలో ఉద్యోగం చేస్తూ విధులు ముగించుకుని ద్విచక్ర వాహనంపై ఇంటికి వెళ్తుండగా ఆటో ఢీకొనడంతో కాళ్లకు తీవ్ర గాయాలయ్యాయి. రాజమహేంద్రవరంలోని ఓ ప్రైవేట్ ఆసుపత్రిలో వైద్యం అందిస్తున్నారు. ఈ కార్యక్రమంలో యూటీఎఫ్ స్టేట్ ఎగ్జిక్యూటివ్ సభ్యుడు నల్లి విశ్వనాథం, సర్పంచి గొల్లమందల చిట్టిబాబు, రాజబాబు, సత్యనారాయణ తదితరులు పాల్గొన్నారు.

గుంతలు పడి.. రాళ్లు తేలి

గుడిమెళ్లంక నుంచి రామరాజులంక శివారు పెదతిప్ప ఏటిగట్టు వరకు సుమారు 2 కిలోమీటర్ల రహదారి పూర్తిగా శిథిల స్థితికి చేరింది. రాళ్లుతేలి గుంతలు పడింది. దీనిపై ప్రయాణానికి వాహనచోదకులు ఇబ్బందులు పడుతున్నారు. దీనిపై పంచాయతీరాజ్ జేఈ ఎం.వి.ఎన్.రవి కుమార్‌ను వివరణ కోరగా ప్రతిపాదనలు పంపించామని, నిధులు మంజూరైన వెంటనే చర్యలు చేపడతామని చెప్పారు. - న్యూస్‌టుడే, మలికిపురం

సాగునీరు పారక ఇక్కట్లు

నేదునూరు గ్రామంలో మురుగు కాలువకు అనుసంధానంగా అయినవిల్లి వైపు పంటబోదెలో గడ్డి, వ్యర్థాలు పేరుకు పోవడంతో సాగు నీటి పారుదలకు ఇక్కట్లు కలుగుతున్నాయని స్థానిక రైతులు వాపోతున్నారు. తక్షణం శుభ్రం చేయాలని కోరుతున్నారు. పరిశీలించి ఉపాధిహామీ పథకంలో పూడికలు తొలగించే విధంగా చర్యలు తీసుకుంటామని వ్యవసాయ అధికారి శోభ తెలిపారు. - న్యూస్‌టుడే, అయినవిల్లి

వ్యర్థాలు.. విద్యార్థులకు ఇక్కట్లు

రాజోలు జడ్పీ బాలుర ఉన్నత పాఠశాల సమీపంలో రోడ్డు పక్కన వ్యర్థాలతో దుర్గంధంగా మారింది. సమీపంలో నివసించేవారు నిత్యం వ్యర్థాలను యథేచ్ఛగా అక్కడ పడేయడంతో పాఠశాలకు వెళ్లే విద్యార్థులు దుర్వాసనతో ఇబ్బందులు పడుతున్నారు. డంపింగ్ యార్డ్ సమస్య తీరకపోవడంతో ఈ పరిస్థితి నెలకొంది. పంచాయతీ కార్యదర్శి రెహ్మాన్ వద్ద ఈ విషయాన్ని ప్రస్తావించగా చర్యలు తీసుకుంటామన్నారు. - న్యూస్‌టుడే, రాజోలు

గాలికి కూలిన ఫ్లెక్సీ

నిత్యం రద్దీగా ఉండే ముక్తేశ్వరం కూడలిలో బస్‌స్టేషన్ పైభాగంలో ఏర్పాటు చేసిన ఫ్లెక్సీ బరువైన ఇనుప దిమ్మలతో సహా గాలికి బుధవారం ఒక్కసారిగా కూలిపోయింది. కోటిపల్లి రేవు, కొత్తపేట వైపు రాకపోకలు సాగించే ప్రయాణికులు, విద్యార్థులు ఆటోల కోసం ఆ ప్రదేశంలోనే ఎదురు చూస్తుంటారు. ప్రమాదం జరిగిన సమయంలో ఎవరూ లేకపోవడంతో పెద్ద ప్రమాదం తప్పింది. అధికారులు స్పందించి ప్రమాదకరంగా ఉన్న ఫ్లెక్సీలను తక్షణమే తొలగించాలని అంతా కోరుతున్నారు. - న్యూస్‌టుడే, అయినవిల్లి

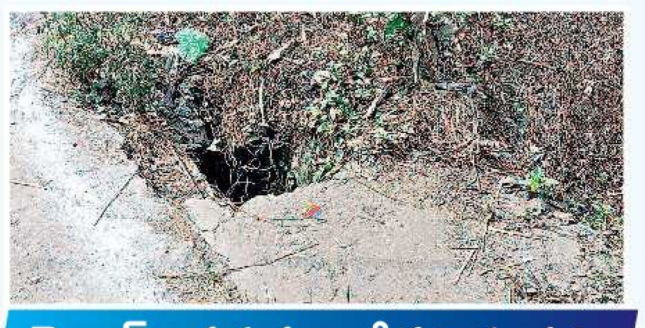

డ్రెయిన్ అస్తవ్యస్తం.. వీడని కలవరం

నగరంలోని బీఎస్‌మూర్తి రోడ్డులో సీసీ డ్రెయిన్ అస్తవ్యస్తంగా మారింది. స్థానిక పీహెచ్‌సీ, గ్రామ సచివాలయం, ప్రాథమిక పాఠశాల సమీపంలో పలుచోట్ల సిమెంటు బల్లలు దెబ్బతిన్నాయి. ఏమాత్రం అజాగ్రత్తగా ఉన్నా ఇక్కడ ప్రమాదాలు జరిగే పరిస్థితులు ఉన్నాయి. ఈ విషయాన్ని గ్రామ కార్యదర్శి కూనపరెడ్డి సురేష్ దృష్టికి తీసుకువెళ్లగా దెబ్బతిన్న సిమెంటు బల్లల స్థానే కొత్తవి ఏర్పాటు చేసేందుకు చర్యలు చేపడతామన్నారు. - న్యూస్‌టుడే, మామిడికుదురు

రహదారి పనులకు శంకుస్థాపన

మామిడికుదురు: లూటుకుర్రులోని ఎన్.జి.ఆర్.కాలనీ నుంచి మామిడికుదురు వరకు రూ.50 లక్షలతో చేపట్టిన తారురోడ్డు పనులకు పి.గన్నవరం నియోజకవర్గ సర్పంచుల సమాఖ్య అధ్యక్షుడు అడబాల తాతకాపు శంకుస్థాపన చేశారు. బోనం బాబు పాల్గొన్నారు.

అవీ ఇవీ అన్నీ

నగదు ప్రోత్సాహకాలు అందజేత

మలికిపురం: కేశనపల్లి మాజీ సర్పంచి దివంగత యెనుముల బాపిరాజు జ్ఞాపకార్థం ఆయన కుమారుడు, మాజీ సర్పంచి యెనుముల నారాయణస్వామి గత విద్యాసంవత్సరంలో పదో తరగతి పరీక్షల్లో ప్రథమ స్థానంలో నిలిచిన ముగ్గురు విద్యార్థులకు ఒక్కొక్కరికి రూ.2 చొప్పున నగదు బహుమతులు అందించారు. ప్రధానోపాధ్యాయుడు సీహెచ్ బాలనాగేశ్వరరావు పాల్గొన్నారు.

12 మందిపై కేసు నమోదు

ఆత్రేయపురం: ర్యాలి గ్రామ శివారు మైనర్ సత్తిబాబు మకాం వద్ద కోడిపందేలు ఆడుతున్న 12 మందిని పట్టుకుని కేసు నమోదు చేసినట్లు ఎస్సై రాము తెలిపారు.

వ్యవసాయ పద్ధతులపై రైతులకు శిక్షణ

ఆత్రేయపురం: కట్టుంగ గ్రామంలో వ్యవసాయశాఖ, జిల్లా వనరుల కేంద్రం ఆధ్వర్యంలో రైతులకు వ్యవసాయ పద్ధతులపై శిక్షణ కార్యక్రమాన్ని నిర్వహించారు. శాస్త్రవేత్త నందకిషోర్ హాజరై జీవన ఎరువుల వాడకం, వాటి ప్రాముఖ్యతను వివరించారు.

వెంకన్నకు వెండి కలశం సమర్పణ

ఈవోకు వెండి కలశం అందజేస్తున్న దాత కుటుంబ సభ్యులు

వాడపల్లి(ఆత్రేయపురం), న్యూస్‌టుడే: కోనసీమ తిరుమల వాడపల్లి వెంకటేశ్వరస్వామికి భీమవరానికి చెందిన గొట్టుముక్కల అప్పలరాజు, లక్ష్మీకాంతం, కదిరాజు సూర్యనారాయణరాజు, సూర్యకాంతం జ్ఞాపకార్థం వారి కుటుంబ సభ్యులు బుధవారం రూ.2.50 లక్షల విలువచేసే 842 గ్రాముల వెండి కలశం సమర్పించారు. వీరికి స్వామివారి చిత్రపటం అందజేసి దేవస్థానం ఈవో నల్లం సూర్యచక్రధరరావు అభినందించారు.

నిత్యాన్నదాన పథకానికి విరాళం

వేంకటేశ్వరస్వామి నిత్యాన్నదాన పథకానికి రాజమహేంద్రవరంలోని శ్యామలానగర్‌కు చెందిన చేడేళ్ల వెంకటసత్య రామమోహన్‌రావు, కాశీఅన్నపూర్ణ దంపతులు రూ.1,01,116 విరాళాన్ని సమర్పించారు.

సినీనటుడు రాజ్‌తరుణ్ ప్రత్యేక పూజలు

వాడపల్లి వేంకటేశ్వర స్వామిని సినీనటుడు **రాజ్ తరుణ్** దర్శించుకుని ప్రత్యేక పూజలు చేశారు.

రేవు పాటకు టెండరు ప్రతిపాదనలు

నరసాపురం గ్రామీణ: మాధవాయపాలెం-సఖినేటిపల్లి రేవు పాట నిర్వహించేందుకు అధికారులు సన్నద్ధమవుతున్నారు. ప్రారంభ పాటను రూ.3.59 కోట్లుగా నిర్ణయించి ప్రతిపాదనలు పంపించారు. వారు ఆమోదించిన తర్వాత నోటిఫికేషన్ జారీ చేయనున్నట్లు ఎంపీడీవో నాసరురెడ్డి తెలిపారు. వేలం పాట బహిరంగ, రహస్య పద్ధతిలో జరగనుంది. రహస్య టెండర్లలో ఎక్కువ మొత్తం ఎవరైతే కోట్ చేస్తారో వారికి నిర్వహణ బాధ్యతలు అప్పగించనున్నారు. గతేడాది పాటలో ప్రభుత్వానికి రూ.4 కోట్ల మేర ఆదాయం లభించింది.

గృహనిర్మాణ లక్ష్యాలను పూర్తిచేయాలి: ఈఈ

ఆలమూరు, న్యూస్‌టుడే: రాష్ట్ర ప్రభుత్వం ప్రతిష్ఠాత్మకంగా చేపట్టిన గృహనిర్మాణాలను ఉగాది నాటికి తప్పకుండా పూర్తిచేయాలని గృహనిర్మాణశాఖ ఎగ్జిక్యూటివ్ ఇంజినీర్ కె.చంద్రశేఖర్ సూచించారు. ఆలమూరు మండల పరిషత్ కార్యాలయంలో బుధవారం కొత్తపేట డివిజన్ స్థాయి సమావేశం నిర్వహించారు. ఈ సందర్భంగా ఆయన మాట్లాడుతూ డివిజన్ పరిధిలో 285 గృహాల నిర్మాణం పూర్తిచేయాలనే లక్ష్యం నిర్ణయించామన్నారు. ఆలమూరు మండలంలో 18, ఆత్రేయపురంలో 42, కొత్తపేటలో 40, రావులపాలెంలో 34, అయినవిల్లిలో 68, అంబాజీపేటలో 28, పి.గన్నవరంలో 46మ గృహాలు పూర్తిచేయాల్సి ఉందన్నారు. ప్రతి గృహానికి రూ.1.80 లక్షలు చెల్లించడం జరుగుతుందన్నారు. కార్యక్రమంలో ఎంపీడీవో రాజు, రావులపాలెం, అయినవిల్లి, కొత్తపేట ఏఈలు పాల్గొన్నారు.

మహారాజశ్రీ ప్రిన్సిపల్ సీనియర్ సివిల్ జడ్జి వారి కోర్టు, రామచంద్రపురం
Creditor IP No. 1/2026
Between
Yepuri Somanna, S/o Yepuri Gangayya, Hindu, Age: 49 years, Business, R/o D.No.1-93/1, Pinapalla, Dr.B.R. Ambedkar Konaseema District, Alamuru ...Petitioner
and
R1: 1. **Yepuri Ilindra Charmavathi,** W/o Yepuri Satyanaraya, Hindu, age: 59 years, Housewife, R/o. D.No.1-201, Pinapalla, Dr.B.R.Ambedkar Konaseema District, Alamuru,
R2: **Kamireddi Siva Gangadhar,** S/o Bhaskar Rao, Hindu, Age: 41years, Business, R/o D.No: 1-247, Pottilanka Village, Veeravaram, Kadiyam Mandal
...1,2 Respondents
పై గ్రంథములో 1వ రెస్పాండెంటు 2వ రెస్పాండెంటుకు వ్రాసి ఇచ్చిన సెటిల్‌మెంట్ Dt: 30-08-2025 దస్తావేజు నెం.1204/2025, SRO, ఆలమూరు సబ్ రిజిస్ట్రార్ వారి ఆఫీసులో Dt:09-09-2025 రిజిస్టరు కాబడిన సదరు దస్తావేజు చెల్లదని మరియు 1వ రెస్పాండెంటును ఇన్సాల్వెంటుగా డిక్లేర్ చేయమని పిటిషనర్ పై కోర్టులో గ్రంథము దాఖలు చేసియున్నారు. కావున ఎవరికైనా పై గ్రంథములో ఎటువంటి అభ్యంతరములు ఉన్నయెడల ది.10-02-2026వ తేదీన పైకోర్టు వారి ఎదుట ఉదయం10.30 గం॥లకు స్వయంగా గానీ లేదా ప్లీడరు ద్వారా గాని హాజరై తమ ఆక్షేపణలు తెలియజేసుకోవలెను. లేనిచో కోర్టువారు చట్ట ప్రకారం తదుపరి చర్యలు తీసుకొందురు.
(కోర్టువారి ఉత్తర్వుల ప్రకారం)
గొలుగూరి శ్రీనివాసరెడ్డి
రామచంద్రపురం, 04-02-2026. అడ్వకేట్, ఆలమూరు సెల్: 92997 52439

మేమున్నాం.. మీకు తోడుగా

సంప్రదించాల్సిన ఫోన్ నంబర్లు: ఉ॥ 10 - మ॥ 1
రాజోలు: 80085 74174
పి.గన్నవరం: 80085 74229 కొత్తపేట: 90323 93884

స్పందనకు వందనం

చెత్తాచెదారం శుభ్రం

రావులపాలెం పట్టణం, న్యూస్‌టుడే: ఊబలంకలో రోడ్డు చెంతన చెత్తాచెదారం పేరుకుపోవడంతో రాకపోకలకు ప్రజలు ఇబ్బందులు పడుతున్నారు. సమస్యను పంచాయతీ కార్యదర్శి దుర్గాప్రసాద్ దృష్టికి తీసుకుని వెళ్లడంతో సిబ్బందిని పంపి శుభ్రం చేయించారు.

వీధి దీపాలకు మరమ్మతులు

రావులపాలెం గ్రామీణం, న్యూస్‌టుడే: పొడగట్లపల్లి శివారు లక్ష్మీపాలెంలో వీధి దీపాలు సక్రమంగా వెలగకపోవడంతో ప్రజలు ఇబ్బందులు పడుతున్నారు. వారి సమస్యను పంచాయతీ కార్యదర్శి సుధాకర్ దృష్టికి తీసుకుని వెళ్లగా మరమ్మతులు చేయించారు.

'పది'లో నూరుశాతం ఉత్తీర్ణతే లక్ష్యం

● ప్రత్యేక తరగతుల నిర్వహణతో కసరత్తు

- న్యూస్‌టుడే, మలికిపురం, రాజోలు

పదో తరగతి పరీక్షల్లో నూరుశాతం ఉత్తీర్ణతే లక్ష్యంగా కసరత్తు జరుగుతోంది. దీనికోసం ఎస్‌సీఈఆర్‌టీ(స్టేట్ కౌన్సిల్ ఆఫ్ ఎడ్యుకేషన్ రీసెర్చ్ అండ్ ట్రైనింగ్) సూచనలతో డిసెంబరు 6 నుంచి పాఠశాలల్లో వంద రోజుల ప్రణాళిక అమలు చేస్తున్నారు. దీనిలో భాగంగా ఇప్పటికే 60 రోజులు పూర్తవ్వగా ఇంకా 40 రోజులు మిగిలాయి. దీంతో ప్రభుత్వ పాఠశాలల్లో ఉపాధ్యాయులు మరింత దృష్టిసారించారు.

ఇదీ కార్యాచరణ ప్రణాళిక

డీసీఈబీ(జిల్లా కామన్ ఎడ్యుకేషన్ బోర్డు) సూచనలతో నవంబరు నెలలోనే ప్రత్యేక తరగతులు ప్రారంభమవ్వగా ఎస్‌సీఈఆర్‌టీ రూపొందించిన వంద రోజుల కార్యాచరణ ప్రణాళిక మాత్రం డిసెంబరు 6 నుంచి ప్రారంభమైంది. ప్రతి రోజూ ఉదయం 8 నుంచి 9, సాయంత్రం 4 నుంచి 5 గంటల వరకు అదనంగా నిర్వహిస్తున్న ప్రత్యేక తరగతుల్లో విద్యార్థులను చదివించడం, రోజుకొక సబ్జెక్టుపై స్లిప్ టెస్ట్(20 మార్కులకు) నిర్వహించి ఏ రోజు జవాబు పత్రాలను అదేరోజే దిద్ది విద్యార్థికి వచ్చే మార్కులను లీప్ యాప్‌లో నమోదు చేస్తున్నారు. వీటి ఆధారంగా రైజింగ్ స్టార్స్(12 మార్కుల లోపు), షైనింగ్ స్టార్స్(13 మార్కులు దాటిన వారు)గా విభజిస్తున్నారు. వెనకబడిన వారికి మరింత శిక్షణ ఇచ్చి షైనింగు స్టార్స్ స్థాయికి పెంచే ప్రయత్నాలు చేస్తున్నారు. ఆదివారం కూడా ఉదయం 9 నుంచి మధ్యాహ్నం ఒంటిగంట వరకు తరగతులు నిర్వహిస్తున్నారు. ● ఇప్పటివరకు నాలుగు విడతలుగా 7 సబ్జెక్టులకు 28 స్లిప్ టెస్ట్‌లు పూర్తవ్వగా ఐదో విడత జరుగుతున్నాయి. ఈ నెల 9 నుంచి ప్రీఫైనల్ పరీక్షలు జరుగుతాయి. నెలాఖరు నుంచి మార్చి మొదటి వారంలోగా గ్రాండ్‌టెస్ట్, మార్చి 16 నుంచి పబ్లిక్ పరీక్షలు(ఫైనల్) జరుగుతాయి.

ఈ ఏడాది పరీక్ష రాయనున్న విద్యార్థులు

రాజోలు నియోజకవర్గంలోని సఖినేటిపల్లి, మలికిపురం, రాజోలు, మామిడికుదురు మండలాల్లోని 52 జడ్పీ ఉన్నత పాఠశాలల నుంచి 2,087, 29 ప్రైవేట్ పాఠశాలల నుంచి 1,235 మంది మొత్తం 3,322 మంది విద్యార్థులు ఈ ఏడాది పదో తరగతి పరీక్షలు రాయనున్నారు.

మేడిచర్లపాలెంలో స్లిప్ టెస్ట్ రాస్తున్న విద్యార్థులు

తల్లిదండ్రులకు తెలియజేస్తున్నాం

ఐదారుగురు విద్యార్థులకు ఒక ఉపాధ్యాయుడిని నియమించి వారి పర్యవేక్షణలో చదివిస్తున్నాం. మార్కుల ప్రకారం వారి ప్రగతిని పరిశీలించి అవసరమైన చర్యలకు సూచనలిస్తున్నాం. తెల్లవారు జాము 5, రాత్రి 9 గంటలకు తల్లిదండ్రులకు ఫోను చేసి పిల్లలు చదువుతున్నదీ లేనిదీ తెలుసుకుంటున్నాం. గైర్హాజరవుతున్న వారి పట్ల శ్రద్ధ వహిస్తున్నాం.

- ఎం.విజయశ్రీ, వైవీవీ సత్యనారాయణ, మలికిపురం ఎంఈవో-1, 2

సిమెంటు బెంచీలు ధ్వంసం

పి.గన్నవరం, న్యూస్‌టుడే: పోతవరంలో స్థానిక జనసైనికులు ఏర్పాటు చేసిన సిమెంటు బెంచీల్లో కొన్నింటిని కొందరు ధ్వంసం చేశారు. దీనిపై బుధవారం పోలీసులకు ఫిర్యాదు చేశామని ఆ పార్టీ గ్రామశాఖ అధ్యక్షుడు తెలగారెడ్డి విజయకృష్ణ విలేకరులకు తెలిపారు. సామాజిక కార్యక్రమాల్లో భాగంగా 25 బెంచీలను రూ.లక్షతో ఏర్పాటు చేశామని, గత నెల 22న ఎమ్మెల్యే గిడ్డి సత్యనారాయణ వీటిని ప్రారంభించారన్నారు. వీటిలో రెండింటిని మంగళవారం అర్ధరాత్రి దాటాక ధ్వంసం చేసి చేలో పడేశారన్నారు. ఈ ఘటనలో ముగ్గురిపై కేసు నమోదు చేశామని ఎస్సై బి.శివకృష్ణ వెల్లడించారు.

(c) eenadu

అమలాపురం

• అమలాపురం • ముమ్మిడివరం • రామచంద్రపురం

సమ్మె విజయవంతం చేయాలి

కాట్రేనికోన, న్యూస్‌టుడే : కొత్తగా తెచ్చిన ఉపాధిహామీ, కార్మిక చట్టాలను రద్దు చేయాలని, కేంద్ర, రాష్ట్ర ప్రభుత్వాల కార్మిక వ్యతిరేక విధానాలను నిరసిస్తూ ఈ నెల 12న కార్మిక సంఘాలు చేపట్టిన దేశవ్యాప్త సమ్మెను ప్రతి ఒక్కరూ విజయవంతం చేయాలని సీఐటీయూ జిల్లా అధ్యక్షుడు జి.దుర్గాప్రసాద్ పిలుపునిచ్చారు. సీఐటీయూ మండల కమిటీ సమావేశం వి.మోహనరావు అధ్యక్షతన బుధవారం కాట్రేనికోనలో నిర్వహించారు. 29 కార్మిక చట్టాలను రద్దు చేసి 4 లేబర్‌కోడ్‌లను తీసుకురావడం దారుణమన్నారు. రాంబాబు, పార్వతి, సత్తిబాబు, మంగాదేవి, పద్మ, సుశీల, సత్యవతి, మహాలక్ష్మి తదితరులు పాల్గొన్నారు.

భవిష్యత్తు కార్యాచరణపై 20 రోజుల్లో నిర్ణయం: మల్లాడి

యానాం, న్యూస్‌టుడే: పుదుచ్చేరి అసెంబ్లీ ఎన్నికల నోటిఫికేషన్ త్వరలో రానున్న నేపథ్యంలో తన భవిష్యత్ కార్యాచరణపై 20రోజుల్లో నిర్ణయం తీసుకుంటానని పుదుచ్చేరి ప్రభుత్వ ప్రత్యేక ప్రతినిధి మల్లాడి కృష్ణారావు తెలిపారు. స్థానిక గాజుల గార్డెన్ మినీ ఫంక్షన్ హాల్లో యానాం ఐక్య శెట్టిబలిజ సంఘం సభ్యులు ఏర్పాటు చేసిన ఓ కార్యక్రమంలో ఆయన ముఖ్యఅతిథిగా పాల్గొని ప్రసంగించారు. సరైన సమయంలో సరైన నిర్ణయం తీసుకుంటానన్నారు. శెట్టిబలిజల సంక్షేమం కోసం తాను ఎల్లవేళలా అండగా ఉంటానన్నారు. విశ్రాంత ప్రధానోపాధ్యాయుడు దంగేటి త్రిమూర్తులు, శెట్టిబలిజ ప్రముఖులు కుడిపూడి శివన్నారాయణ, గుత్తుల గోవింద జయరామారావు, రాయుడు తదితరులు మాట్లాడారు.

పీఆర్సీ నియమించాలని వినతి

ఎమ్మెల్యేకు వినతిపత్రం అందిస్తున్న యూటీఎఫ్ నాయకులు

అమలాపురం పట్టణం, న్యూస్‌టుడే : రాష్ట్రంలో ఉపాధ్యాయులకు 12వ పీఆర్సీని వెంటనే నియమించాలని, తక్షణం 29 శాతం ఐఆర్ ఇవ్వాలని ఆంధ్రప్రదేశ్ ఐక్య ఉపాధ్యాయ సంఘం నాయకులు కోరారు. అమలాపురం తెదేపా కార్యాలయంలో ఎమ్మెల్యే అయితాబత్తుల ఆనందరావును యూటీఎఫ్ నాయకులు పీఆర్సీ తదితర ఆర్థికపరమైన సమస్యలపై బుధవారం వినతిపత్రం అందజేశారు. సంఘ జిల్లా అధ్యక్షులు మేరి రూత్ మాట్లాడుతూ సీపీఎస్‌ను రద్దు చేసి పాత పింఛను విధానాన్ని అమలు చేయాలని కోరారు. కార్యక్రమంలో జిల్లా కార్యదర్శి శ్రీనివాసరావు, జి.సుబ్రహ్మణ్యం, సతీష్, వెంకటేశ్వరరావు, అశోక్‌కుమార్ తదితరులు పాల్గొన్నారు.

తెదేపాలో భారీ చేరికలు

పామర్రు, న్యూస్‌టుడే: కె.గంగవరం మండలం పాణింగిపల్లి గ్రామానికి చెందిన 80 మంది గ్రామస్థులు బుధవారం పాణింగిపల్లిలో తెదేపా నాయకుడు కొత్తపల్లి మురార్జీ ఆధ్వర్యంలో మంత్రి వాసంశెట్టి సుభాష్ సమక్షంలో పార్టీలో చేరారు. వారికి పార్టీ కండువాలు కప్పి ఆహ్వానించారు. నాయకులు వాసంశెట్టి సత్యం, మండల తెదేపా అధ్యక్షుడు మేడిశెట్టి రవికుమార్, ఏఎంసీ ఛైర్మన్ అక్కల రిష్వంత్‌రాయ్ పాల్గొన్నారు.

మంత్రి ఔదార్యం..

రామచంద్రపురం, న్యూస్‌టుడే: ఆర్థిక సమస్యలతో ఇబ్బంది పడుతున్న ముగ్గురికి రాష్ట్ర కార్మికశాఖ మంత్రి వాసంశెట్టి సుభాష్ బుధవారం రామచంద్రపురం పార్టీ కార్యాలయంలో రూ.20వేలు ఆర్థిక సహాయం అందించారు. కె.గంగవరం మండలం ఉమాజురు గ్రామానికి చెందిన గుడిమెట్ల దేవి భర్త చెడు వ్యసనాలకు బానిసై కుటుంబాన్ని నిర్లక్ష్యం చేశారు. ముగ్గురు చిన్నారులు ఉండడంతో పేదరికంతో బాధపడుతుందని రూ.5వేలు ఆర్థిక సాయం చేసి.. పిల్లలకు అవసరమైన మందులు మంత్రి అందజేశారు. నెలనెలా రూ.5వేలు అందజేస్తానని మంత్రి భరోసా ఇచ్చారు.

నిధుల కేటాయింపుపై హర్షం

ముమ్మిడివరం, న్యూస్‌టుడే: కోటిపల్లి-నర్సాపురం రైల్వే లైన్ నిర్మాణానికి కేంద్ర బడ్జెట్‌లో నిధులు కేటాయింపుల్లో అమలాపురం ఎంపీ గంటి హరీష్ మాధుర్ కృషి అభినందనీయమని జిల్లా తెదేపా ఎస్సీ సెల్ అధ్యక్షుడు పొద్దోక నారాయణరావు అన్నారు. ముమ్మిడివరంలోని పార్టీ కార్యాలయంలో బుధవారం ఆయన విలేకర్లతో మాట్లాడారు. 2026-27 బడ్జెట్‌లో ఈ రైల్వే లైన్‌కు నిధులు కేటాయించేలా కృషి చేయడం అభినందనీయమన్నారు.

కర్ణాటక, మైసూర్ యాత్రకు ఆర్టీసీ బస్సులు

రావులపాలెం పట్టణం, న్యూస్‌టుడే: రావులపాలెం ఆర్టీసీ డిపో నుంచి కర్ణాటక, మైసూర్ యాత్రకు బస్సులు నడుపుతున్నట్లు డిపో మేనేజర్ కుమార్ తెలిపారు. 8 రోజుల పాటు యాత్ర ఉంటుందని, 13 పుణ్యక్షేత్రాలకు తీసుకుని వెళ్లడం జరుగుతుందన్నారు. టికెట్ ధర రూ.9 వేలుగా నిర్ణయించామన్నారు. ఫిబ్రవరి 20న బస్సు బయలుదేరి తిరిగి 28న వస్తుందన్నారు.

రేవు పాటకు టెండరు ప్రతిపాదనలు

నరసాపురం గ్రామీణ: మాధవాయపాలెం-సఖినేటిపల్లి రేవు పాట నిర్వహించేందుకు అధికారులు సన్నద్ధమవుతున్నారు. ప్రారంభ పాటను రూ.3.59 కోట్లుగా నిర్ణయించి ప్రతిపాదనలు పంపించారు.

ఆధునికీకరణ జరగక.. ముంపు ఆగక

అధ్వానంగా డ్రెయిన్లు

న్యూస్‌టుడే, ఉప్పలగుప్తం

డ్రెయిన్ల ఆధునికీకరణకు నోచుకోక రైతులను ముంపు సమస్యలు వెంటాడుతున్నాయి. ప్రధానంగా కూనవరం స్ట్రెయిట్‌కట్, వాసాలతిప్పకు అనుసంధానంగా ఉన్న మైనర్, రెవెన్యూ డ్రెయిన్ల ఆధునికీకరణ మరిచారు. ఫలితంగా ఏటా వందల ఎకరాలు ముంపుబారిన పడుతున్నాయి. వీటిలో చాలా డ్రెయిన్లు పిచ్చిమొక్కలు, గడ్డి, తూడుతో నిండిపోయాయి. చాలా మంది రైతులు తొలకరి పంట సాగు చేయడం లేదు.

3వేల ఎకరాల్లో..

ఉప్పలగుప్తం మండలంలో సుమారు 3వేల ఎకరాల్లో ఈ పరిస్థితి ఉంది. చల్లపల్లిలోని రాచకోడు, గోపవరంలోని కుందుకోడు, సౌత్, నార్త్ పీక లేర్లు, ఉప్పలగుప్తం, గొల్లవిల్లి పంటపొలాలకు అనుసంధానంగా ఉన్న గొరగన మూడి, పాయకరావుకోడు, కిత్తనచెరువులోని ఓల్డ్ సమనస, న్యూ సమనస డ్రెయిన్లు, సరిపల్లి పీకలేరు పూడికలు పెరిగి సాగుకు ఆటంకం కలిగిస్తున్నాయి. కూనవరం స్ట్రెయిట్‌కట్ ద్వారా సముద్రపు నీరు పోటెత్తి పంటచేలల్లోకి చేరుతోంది. కొబ్బరి చెట్లకు నష్టం జరుగుతోంది. ఏటా పంటచేతికొచ్చే దశలో వర్షాలు కురిస్తే పంటను కోల్పోతున్నారు.

గోపవరంలోని కుందుకోడు డ్రెయిన్

మూసుకుపోతున్నాయి..

సముద్రతీరంలో సహజసిద్ధంగా ఏర్పడిన పర్రభూములు(స్వాంప్ ఏరియా) పలుచోట్ల ఆక్రమణలకు గురయ్యాయి. 15 ఏళ్లుగా ముంపు సమస్య తీవ్రమైందని రైతులు ఆవేదన వ్యక్తం చేస్తున్నారు. కూనవరం స్ట్రెయిట్‌కట్ పరిధిలో 1650 ఎకరాలు, రామేశ్వరం డ్రెయిన్ పరిధిలో 480 ఎకరాలు ఆక్రమణలకు గురైనట్లు చెబుతున్నారు. ఈ రెండు డ్రెయిన్లపై అల్లవరం, ఉప్పలగుప్తం, ముమ్మిడివరం, అమలాపురం, కాట్రేనికోన, కొత్తపేట, అంబాజీపేట మండలాలకు చెందిన సుమారు 40వేల ఎకరాల ఆయకట్టు ఆధారపడి ఉంది. ఏటా ఖరీఫ్‌లో ముంపు బారిన పడి నీరుదిగక రబీసాగు సైతం ఆలస్యమవుతుంది.

ఆక్రమణలు తొలగించాలి..

మేజరు డ్రెయిన్లకు అనుసంధానంగా మైనర్, రెవెన్యూ డ్రెయిన్లలో పూడికలు తొలగించాలి. రామేశ్వరం, కూనవరం డ్రెయిన్లకు శివారులో ఉన్న పర్రభూముల్లోని ఆక్రమణలు తొలగించి మురుగుకు మార్గం సుగమం చేయాలి. డ్రెయిన్లకు ఇరువైపులా రక్షణ గట్టును పటిష్ఠ పరచాలి.– **అయితాబత్తుల ఉమామహేశ్వరరావు, కోనసీమ రైతు పరిరక్షణ సమితి నాయకుడు**

దస్త్రాల్లో 504.. ఉన్నవి 91

• ఉపాధి హామీ సామాజిక తనిఖీ ప్రజావేదికలో వెల్లడి

మండల పరిషత్తు కార్యాలయం వద్ద ప్రజావేదికలో అధికారులు

ముమ్మిడివరం, న్యూస్‌టుడే: స్థానిక మండల పరిషత్తు కార్యాలయం వద్ద ఎంపీపీ కోలా గంగాభవానీ అధ్యక్షతన బుధవారం 2024-25 సంవత్సరానికి సామాజిక తనిఖీ ప్రజావేదిక నిర్వహించారు. కమినిలో గోకులం షెడ్డు నిర్మించకపోయినా.. రూ.56,800 నిధులు చెల్లించినట్లు సామాజిక తనిఖీల్లో గుర్తించారు. క్రరివానిరేవులో 504 మొక్కలను నాటినట్లు దస్త్రాలో చూపించగా.. క్షేత్రస్థాయిలో పరిశీలించగా 91 మాత్రమే ఉన్నట్లు తేలింది. రూ.37వేలు దుర్వినియోగమైనట్లు గుర్తించారు. ఠాణేలంకలో 100 మొక్కలకు 50 మాత్రమే ఉన్నట్లు గుర్తించారు. గ్రామాల్లోని మురుగు కాలువల్లో పూడిక తీత పనుల్లో, వేతనదారులకు చెల్లింపుల్లోనూ స్వల్ప వ్యత్యాసాలను గుర్తించారు. సమావేశంలో జడ్పీటీసీ సభ్యుడు కుడిపూడి శంకరరావు మాట్లాడుతూ ఉపాధి హామీ పథకంలో రైతులకు ఉపయోగపడే పనులు చేపట్టాలని కోరారు. పంట కాలువలు, మురుగుకాలువల్లో గుర్రపుడెక్క తొలగింపు పని చేపట్టే అవకాశం లేకపోవడంతో రైతులు ఇబ్బందులు పడుతున్నారన్నారు. 2024-25 ఆర్థిక సంవత్సరానికి మండలంలో రూ.11.30 కోట్లతో ఉపాధి హామీ పథకంలో వివిధ పనులు చేపట్టినట్లు జిల్లా నీటి యాజమాన్య సంస్థ పీడీ ఎస్.మధుసూదన్ తెలిపారు. వీటిలో రూ.7.88 కోట్లు వేతనదారులకు చెల్లించగా.. రూ.3.42 కోట్లతో మెటీరియల్ కాంపొనెంట్ పనులు చేశారు. ఎంపీడీఓ జేఎల్ఎన్ దీక్షితులు, డ్వామా విజిలెన్స్ అధికారి సత్యనారాయణ, అంబుడ్స్‌మెన్ ఏవీ శ్రీనివాసరావు, పంచాయతీరాజ్ డీఈఈ పీవీ శ్రీనివాసరావు, ఏపీఓ టి.రామారావు, క్షేత్ర సహాయకులు పాల్గొన్నారు.

పేదల ఆరోగ్య ప్రదాయిని సీఎం సహాయ నిధి

చెక్కు అందిస్తున్న మంత్రి సుభాష్

రామచంద్రపురం, న్యూస్‌టుడే: పేదల కష్టకాలంలో సీఎం సహాయనిధి భరోసాగా నిలుస్తుందని రాష్ట్ర కార్మికశాఖ మంత్రి వాసంశెట్టి సుభాష్ అన్నారు. ఆరోగ్య సమస్యలతో బాధపడుతున్న 29 మంది పేద కుటుంబాలకు సుమారు రూ.20.68లక్షల విలువ చేసే సీఎంఆర్ఎఫ్ చెక్కులను కార్మిక శాఖ మంత్రి వాసంశెట్టి సుభాష్, జనసేన ఇన్‌ఛార్జి పోలిశెట్టి చంద్రశేఖర్‌లు కూటమి పార్టీ నాయకులతో కలసి అర్హులకు అందజేశారు. ఉమ్మడి పార్టీ కార్యాలయంలో జరిగిన ఈ కార్యక్రమంలో మంత్రి మాట్లాడుతూ ప్రజల ఆరోగ్యం, సంక్షేమమే కూటమి ప్రభుత్వ ప్రధాన లక్ష్యం అన్నారు. ఏఎంసీ ఛైర్మన్ అక్కల రిష్వంత్‌రాయ్, పట్టణ తెదేపా అధ్యక్షులు ఉండవిల్లి శివ, కాజులూరు, కె.గంగవరం, రామచంద్రపురం మండలాల తెదేపా అధ్యక్షులు చవ్వాకుల నారాయణమూర్తి, మేడిశెట్టి రవికుమార్, కొత్తపల్లి శ్రీనుబాబు, కూటమి నాయకులు పాల్గొన్నారు.

పదో తరగతి విద్యార్థులకు అవగాహన

మాట్లాడుతున్న ఎంఈవో వీరరాఘవరెడ్డి

రామచంద్రపురం, న్యూస్‌టుడే : ఎక్కువ మార్కులు ఎలా సాధించాలో తెలుసుకొని.. ఉత్తీర్ణత సాధించాలంటూ రామచంద్రపురం మండల విద్యాశాఖాధికారి తాడి వీరరాఘవరెడ్డి ఆధ్వర్యంలో పదో తరగతి విద్యార్థుల 'ప్రేరణ' తరగతులను బుధవారం కృత్తివెంటి పేర్రాజు పంతులు ప్రభుత్వ జాతీయ ఉన్నత పాఠశాలలో నిర్వహించారు. మండలంలోని 16 మున్సిపల్, జిల్లా పరిషత్ రెసిడెన్షియల్ ప్రభుత్వ ఉన్నత పాఠశాలల్లో చదువుతున్న సుమారు మూడు వందల మంది విద్యార్థులు హాజరయ్యారు. సబ్జెక్టుల వారీగా నిపుణులైన ఉపాధ్యాయులు ఉపన్యసించారు.

పామర్రు: కె.గంగవరంలో జిల్లా సైన్సు అధికారి గిరిజాల వెంకట సుబ్రహ్మణ్యం అధ్యక్షతన పదో తరగతి విద్యార్థులకు ప్రేరణ తరగతులు నిర్వహించారు. మండలంలోని పలు పాఠశాలల్లో చదువుతున్న పదో తరగతి సీడీ గ్రేడ్ విద్యార్థులు సుమారు 150 మంది హాజరయ్యారు. రామలక్ష్మి, సీత, భవాని, జనార్దన స్వామి, వాడ్రేవు శ్రీనివాస్, భవాని మహేశ్వరి సబ్జెక్టులపై అవగాహన కల్పించారు. ఎంఈవోలు చోడిశెట్టి ఆంజనేయులు, అలజంగి నాగరాజులు ఒత్తిడి లేకుండా పరీక్షలు రాయాలో వివరించారు.

మేమున్నాం.. మీకు తోడుగా

సమస్య: అమలాపురం గడియారస్తంభం కూడలిలో రోడ్డుపై గాజుసీసా పెంకులు వదిలేశారు. వాహనదారులకు ఇబ్బందిగా ఉంది. **-నాయుడు, స్థానికుడు**

సమస్య: నారాయణపేట మురుగుకాలువలో వ్యర్థాలు పేరుకుపోయాయి. మురుగు ముందుకు కదలక ఇబ్బంది పడుతున్నాం. **-సత్య, స్థానికుడు**

సమస్య: నల్లవంతెన ఎర్రవంతెన రోడ్డు మధ్యలో దుమ్ము, ధూళితో అపరిశుభ్రంగా తయారైంది. శుభ్రం చేసేలా చర్యలు తీసుకోవాలి. **- రాయుడు, వ్యాపారి**

సమస్య: సూర్యానగర్ రోడ్డుపై చుట్టుపక్కల వారు చెత్త, ప్లాస్టిక్ వ్యర్థాలను పడేస్తున్నారు. దుర్వాసన వస్తోంది. **- నాని, వ్యాపారి**

సమస్య: హౌసింగ్‌బోర్డుకాలనీలో చెట్లకొమ్మలు అడ్డంగా పడిఉన్నాయి. అటుగా ప్రయాణించే వాహనదారులకు ఇబ్బందిగా ఉంది. **-శ్రీరామ్, స్థానికుడు**

పరిష్కారం: గడియారస్తంభం కూడలి, నారాయణపేట, నల్లవంతెన, సూర్యనగర్ రోడ్డు, హౌసింగ్‌బోర్డు కాలనీలలో సమస్యలు తెలుపగా ఆయా సచివాలయ కార్యదర్శులు స్పందించారు. వారు మున్సిపల్ సిబ్బందితో వాటిని తొలగింపజేశారు. రోడ్లపై, మురుగుకాలువలలో చెత్తవేస్తే జరిమానా విధిస్తామని హెచ్చరించారు.

–న్యూస్‌టుడే, అమలాపురం పట్టణం

ఉ॥ 10 - మ॥ 1 మీరు సంప్రదించాల్సిన ఫోన్ నంబర్లు

అమలాపురం పట్టణం	79939 35935
ముమ్మిడివరం	80085 74166
ఉప్పలగుప్తం	91548 46716
రామచంద్రపురం	80085 74191
పామర్రు	80085 74228
ద్రాక్షారామ	80085 74192

25న మాదిగల విజయోత్సవ సభ

ముమ్మిడివరం : అమలాపురంలోని బాలయోగి ఘాట్ వద్ద ఈ నెల 25న నిర్వహించనున్న మాదిగల విజయోత్సవ సభను జయప్రదం చేయాలని ఎంఆర్‌పీఎస్ నాయకులు పిలుపునిచ్చారు. తిల్లమ్మచెరువుగట్టు వద్ద ఎంఆర్‌పీఎస్ మండల అధ్యక్షుడు లంక వరప్రసాద్ మాదిగ అధ్యక్షతన బుధవారం జరిగిన కార్యక్రమంలో పలువురు నాయకులు పాల్గొన్నారు. ఈ సందర్భంగా కరపత్రాన్ని ఆవిష్కరించారు. ఎంఎస్పీ నాయకులు ముమ్మిడివరపు చిన సుబ్బారావు మాదిగ, జిల్లా ఇన్‌ఛార్జి సూరి, జిల్లా అధ్యక్షుడు సవరపు భైరవమూర్తి, ఆకుమర్తి ఆశీర్వాదం, నేదునూరి నాథనియేలు, వీర్రాజు పాల్గొన్నారు.

నిర్లక్ష్యం మొలకెత్తింది..!

కాట్రేనికోన మండలం దొంతికుర్రు ప్రాథమిక పాఠశాల భవనం గోడ పరిస్థితి ఇదీ. గోడలోని పైపు లైను వద్ద పెచ్చులూడటంతో అక్కడ ఖాళీ ప్రదేశం ఏర్పడింది. ఆ ప్రాంతంలో మొక్కలు మొలిచి పెరుగుతున్నాయి. వాటిని తొలగించకుంటే గోడకు ప్రమాదం పొంచి ఉంది. అధికారులు స్పందించి మొక్కలను తొలగించాలని విద్యార్థుల తల్లిదండ్రులు కోరుతున్నారు. –న్యూస్‌టుడే, కాట్రేనికోన

రవాణాలో రక్షణ ఎంత..?

అమలాపురం ప్రధాన రహదారిపై బుధవారం కనిపించిన చిత్రమిది. ఇనుప ఊచలను ప్రమాదకరంగా ద్విచక్ర వాహనంపై ఇలా తీసుకువెళ్తున్నారు. ఆ మార్గంలో వెళ్లే వాహనచోదకులు, ప్రయాణికులు ఆందోళనకు గురయ్యారు. ఇలాంటి రవాణాను నియంత్రించాలని పలువురు కోరుతున్నారు. **–న్యూస్‌టుడే, అమలాపురం పట్టణం**

వంతెన బాగుచేసేదెన్నడో..!

అమలాపురం మండలం పేరూరు పంచాయతీ పరిధిలోని భీమ భక్తునిపాలెం వెళ్లే రహదారిలో పంటకాలువపై వంతెన ఇది. ఇరు వైపులా రెయిలింగ్ విరిగిపోవడంతో ప్రమాదం పొంచి ఉంది. అధికారులు చొరవ తీసుకుని మరమ్మతులు చేయాలని స్థానికులు కోరుతున్నారు. **– న్యూస్‌టుడే, అమలాపురం గ్రామీణం**

కాలువలో వ్యర్థాల మేటలు

పంట కాలువలు వ్యర్థాలు, ప్లాస్టిక్ కవర్లకు చిరునామాగా మారుతున్నాయి. అయినాపురం- కూనవరం పంటకాలువలో గొల్లవిల్లి వద్ద బుధవారం కనిపించిన దృశ్యమిది. ఎగువ నుంచి వచ్చిన వ్యర్థాలు ఇలా కాలువకు అడ్డుపడి దుర్వాసన వస్తోంది. నీరు ముందుకు కదలడం లేదు. అధికారులు స్పందించి వ్యర్థాలు వేయకుండా చర్యలు తీసుకోవాలని పలువురు కోరుతున్నారు. **– న్యూస్‌టుడే, ఉప్పలగుప్తం**

దివ్యాంగుల సమస్యల పరిష్కారానికి కృషి

కోటేశ్వరరావును సన్మానిస్తున్న అఖిల భారత దివ్యాంగ్ జేఏసీ నాయకులు

అమలాపురం పట్టణం న్యూస్‌టుడే: దివ్యాంగుల సమస్యలపై అఖిల భారత దివ్యాంగ్ జేఏసీ ఆధ్వర్యంలో పోరాటం చేస్తామని సంఘ జిల్లా నూతన అధ్యక్షుడు పెనుమాల నాగరాజు పేర్కొన్నారు. అమలాపురం జడ్పీ బాలుర పాఠశాలలో జేఏసీ రాష్ట్ర ప్రధాన కార్యదర్శి కొమ్ముల కోటేశ్వరరావు ఆధ్వర్యంలో సంఘ జిల్లా నూతన కార్యవర్గాన్ని బుధవారం ఎన్నుకున్నారు. జిల్లా గౌరవాధ్యక్షుడిగా కేతా శ్రీనివాసరావు, సలహాదారుడిగా నిమ్మకాయల సురేష్, జిల్లా అధ్యక్షుడిగా పెనుమాల నాగరాజు, ఉపాధ్యక్షుడిగా జొన్నాడ ప్రభాస్‌రాజు, మహిళ అధ్యక్షురాలిగా విత్తనాల వెంకటగౌరి, మహిళ ఉపాధ్యక్షురాలిగా పలివెల ఉమాదేవి, జిల్లా కార్యదర్శిగా కొప్పాడి సత్యనాగరాజు తదితరులను ఎన్నుకున్నారు. గణతంత్ర వేడుకల్లో అవార్డు స్వీకరించిన కోటేశ్వరరావును సత్కరించారు.

మోహన్‌బాబు యూనివర్సిటీ యాజమాన్యంపై చర్యలు తీసుకోవాలని డిమాండ్

రామచంద్రపురం, న్యూస్‌టుడే: విద్యార్థి సంఘ నాయకులను కిడ్నాప్ చేసిన తిరుపతిలోని మోహన్‌బాబు యూనివర్సిటీ యాజమాన్యంపై కఠిన చర్యలు తీసుకోవాలని పీడీఎస్‌యూ రాష్ట్ర సహాయ కార్యదర్శి బి.సిద్ధు డిమాండ్ చేశారు. బుధవారం ఆయన విలేకరులతో మాట్లాడారు. బాధ్యులైన యూనివర్సిటీ యాజమాన్యం, బౌన్సర్లపై క్రిమినల్ కేసులు నమోదు చేసి అరెస్టు చేయాలన్నారు. యూనివర్సిటీ అక్రమాలను అడ్డుకునేందుకు విద్యార్థి సంఘాల ఆధ్వర్యంలో శాంతియుతంగా ఆందోళన చెస్తున్న ఎస్ఎఫ్ఐ జిల్లా కార్యదర్శి అక్బర్, జిల్లా నానయకుడు వినోద్‌లపై దాడి చేసి బలవంతంగా కారులో ఎక్కించి కిడ్నాప్ చేయడం దారుణమన్నారు. దీనిపై విద్యాశాఖ మంత్రి నారా లోకేశ్ స్పందించి చర్యలు తీసుకోవాలని కోరారు.

దొంతికుర్రులో విషాదఛాయలు

కాట్రేనికోన : విజయవాడ రైల్వేస్టేషన్‌లో మంగళవారం ఉదయం స్నేహితుడి చేతిలో హత్యకు గురైన పలసాని సాయికృష్ణ స్వగ్రామం దొంతికుర్రులోని పెదచెరువులో విషాదఛాయలు అలముకున్నాయి. స్థానికులు తెలిపిన వివరాల ప్రకారం.. నాగలక్ష్మి, వెంకటరావు దంపతుల రెండో కుమారుడైన సాయికృష్ణ విజయవాడలో ఉంటున్నాడు. తల్లి నాగలక్ష్మి, సోదరుడు రమణమూర్తి గతంలో మృతి చెందారు. అతని సోదరి మీనాకుమారి మాత్రమే దొంతికుర్రులో ఉంటున్నారు. అతడు రెండుమూడేళ్లకు ఒకసారి వచ్చేవాడని గ్రామస్థులు చెప్పారు. విజయవాడలోనే అంత్యక్రియలు నిర్వహించారు.

కళావిహీనంగా అంబేడ్కర్ పార్కు

దట్టంగా చెట్లు పెరిగిపోయి ఇలా మారింది..

యానాం, న్యూస్‌టుడే: స్థానిక పురపాలక కల్యాణ మండపం ఎదురుగా 15 ఏళ్ల క్రితం నిర్మించిన అంబేడ్కర్ పార్కు చిట్టడవిలా తయారైంది. దాదాపు రూ.70 లక్షల వ్యయంతో నిర్మించిన పార్కు ఆలనాపాలనా పట్టించుకోకుండా ప్రభుత్వ యంత్రాంగాలు గాలికి వదిలేసింది. తొలుత పురపాలక సిబ్బంది ఈ పార్కు నిర్వహణ బాధ్యతలు చూసేవారు. క్రమేపీ పట్టించుకోవడం మానేశారు. ప్రస్తుతం పార్కు విషసర్పాలు, అసాంఘిక కార్యకలాపాలకు నిలయంగా మారింది. ఇక్కడి నిర్వహించే కార్యక్రమాలకు వచ్చేవారికి ఈ పార్కు దుస్థితి కనిపించకుండా తెరలు ఏర్పాటు చేస్తున్నారు. పార్కు పరిస్థితిలో మార్పు ఎప్పుడు వస్తుందేమోనని ప్రజలు ఎదురుచూస్తున్నారు.

ముమ్మరంగా వాహన తనిఖీలు

అమలాపురం డివిజన్‌లో తనిఖీలు

అమలాపురం కలెక్టరేట్ : మైనర్లు ద్విచక్ర వాహనాలు నడుపుతూ ప్రమాదాలకు కారణం అవుతున్న ఘటనలపై బుధవారం 'ఈనాడు'లో ప్రచురితమైన 'అడిగారని ప్రమాదానికి అప్పగించొద్దు' కథనానికి పోలీసు యంత్రాంగం స్పందించింది. ప్రతి పోలీస్ స్టేషన్ పరిధిలో బుధవారం వాహన తనిఖీలు చేశారు. వాహనాలు నడుపుతున్న మైనర్లను గుర్తించి కౌన్సెలింగ్ ఇచ్చినట్లు అధికారులు తెలిపారు. శిరస్త్రాణం, మద్యం తాగి వాహనాలు నడుతున్న వారిని గుర్తించి అపరాధ రుసుం విధించినట్లు చెప్పారు.

ఎన్టీఆర్‌మార్గ్ రోడ్డులో పేరుకుపోయిన ఇసుక

రహదారులు దయనీయం

అమలాపురం పట్టణం, న్యూస్‌టుడే: జిల్లా కేంద్రం అమలాపురం పట్టణంలో ఎన్టీఆర్ మార్గ్ సిమెంట్‌రోడ్డు శిథిలస్థితికి చేరుకుంది. నల్లవంతెన నుంచి ఎర్రవంతెనలో ఎన్టీఆర్ మార్గ్‌గా 25 ఏళ్ల క్రితం సిమెంట్ రహదారి నిర్మించారు. తరువాత నిర్వహణ మరిచారు. ఇదే మార్గంలో ఆర్డీవో, రహదారులు భవనాలు, పంచాయతీరాజ్, ఎస్పీ బంగ్లా, ఆర్‌డబ్ల్యూఎస్, తహసీల్దార్, సబ్ రిజిస్ట్రార్, తాలుకా పోలీస్‌స్టేషన్, సీడీపీవో తదితర కార్యాలయాలున్నాయి. ఈ సిమెంట్ రహదారి బీటలువారి ఛిద్రమైంది. నడిచివెళ్లే దారిలో పిచ్చిమొక్కలు పెరిగిపోయాయి. వాకింగ్‌కు వెళ్లేవారు, ప్రయాణికులు అసౌకర్యానికి గురవుతున్నారు. రోడ్డు చివరలో ఇసుక పేరుకుపోయింది. అటుగా వెళ్లే వాహనదారుల కళ్లలో పడుతోంది. అక్కడ వాహనం అదుపుతప్పే ప్రమాదం ఉంది. అక్కడే ఉన్న కాటన్‌పార్కును అభివృద్ధి చేయాలని ప్రజలు కోరుతున్నారు. నల్లవంతెన, ఎర్రవంతెన మధ్యలో గతంలో మొక్కలు నాటారు. సుమారు 1.5 కి.మీ. మేర తారురోడ్డుగా అభివృద్ధి చేశారు. చమురుల సంస్థలకు చెందిన భారీ వాహనాలు ఎక్కువగా రాకపోకలు సాగిస్తుంటాయి. దుమ్ము, ధూళి పేరుకుపోయింది. వాహనాలు వెళ్లే సమయంలో వాయు కాలుష్యం వెదజల్లుతోంది. రోడ్డు గుంతలు పడింది.

అభివృద్ధి చేస్తాం...

నల్లవంతెన, ఎర్రవంతెన మధ్యలో రహదారిలో శుభ్రతా చర్యలు చేపడతాం. రోడ్డు చివరన ఇసుక, పిచ్చిమొక్కలను తొలగించేలా చర్యలు తీసుకుంటాం. ఉన్నతాధికారుల దృష్టికి తీసుకువెళ్లి అభివృద్ధి చేస్తాం. –వి.నిర్మల్‌కుమార్, మున్సిపల్ కమిషనర్

వేతనాలు పెంచాలని వినతి

అమలాపురం పట్టణం : పురపాలక, నగరపాలక సంస్థలలో పనిచేసే కార్మికులు, ఉద్యోగులకు నెలకు రూ.26వేలు వేతనం ఇవ్వాలని జాతీయ కార్మిక సంఘ ఐక్యవేదిక నాయకుడు కె.సత్తిబాబు కోరారు. అమలాపురం పురపాలక సంఘ కార్యాలయంలో పారిశుద్ధ్య విభాగ అధికారి కుమార్‌కు సత్తిబాబు ఆధ్వర్యంలో ఏఐటీయూసీ నాయకులు బుధవారం వినతి అందజేశారు. లేబర్‌కోడ్‌లను వ్యతిరేకిస్తూ ఈ నెల 12న సమ్మె చేస్తున్నామన్నారు.

ఈ-పంట నమోదుకు 20 వరకు గడువు

మామిడికుదురు, న్యూస్‌టుడే: ఈ-పంట నమోదు కార్యక్రమాన్ని ఈ నెల 20 లోగా పూర్తి చేయాలని జిల్లా వ్యవసాయాధికారి ఎం.వి.రామారావు తెలిపారు. మామిడికుదురులో జరుగుతున్న ప్రక్రియను బుధవారం ఆయన పరిశీలించి స్థానిక అధికారులు, సిబ్బందికి సూచనలిచ్చారు. రైతులు స్వయంగా తమ చరవాణి ద్వారా కూడా వివరాలు నమోదు చేసుకోవచ్చన్నారు. మామిడికుదురు మండలంలో 2,520 ఎకరాలకు గాను 1,942 ఎకరాల్లో ప్రక్రియ జరిగిందన్నారు. వ్యవసాయధికారి ఎన్‌వీవీ సత్యనారాయణ, విస్తరణాధికారి ఆర్.శివరామకృష్ణ ఉన్నారు.

అతిథుల బోధన

ఉప్పలగుప్తం: పదో తరగతి పరీక్షలు దగ్గరపడుతున్న తరుణంలో చదువులో వెనుక బడిన విద్యార్థులు మార్కులు సాధించేలా ఉపాధ్యాయులు కృషి చేస్తున్నారు. గొల్లవిల్లిలో నిపుణులైన ఉపాధ్యాయులతో బుధవారం ప్రత్యేక తరగతులు నిర్వహించారు. కార్యక్రమంలో ఎంఈవోలు శంకర్రావు, సత్తి సత్యకృష్ణ, హెచ్‌శ్రీ గోకరకొండ కనకదుర్గ తదితరులు పాల్గొన్నారు.

ఆరోగ్యకర జీవన శైలితో క్యాన్సర్ దూరం

అవగాహన కార్యక్రమంలో మాట్లాడుతున్న డా.ముకుంద

ముమ్మిడివరం, న్యూస్‌టుడే: అవగాహన, ఆరోగ్యకరమైన జీవన శైలితో క్యాన్సర్ రాకుండా చూసుకోవచ్చని కొత్తలంక పీహెచ్‌సీ వైద్యాధికారి డా.సీహెచ్ ముకుంద అన్నారు. ప్రపంచ క్యాన్సర్ దినం సందర్భంగా స్థానిక ప్రభుత్వ డిగ్రీ కళాశాలలో ప్రిన్సిపల్ డా.ఎస్.ప్రభాకర్ అధ్యక్షతన బుధవారం నిర్వహించిన కార్యక్రమంలో ముకుంద మాట్లాడారు. క్యాన్సర్ కారణాలు, లక్షణాలు, నివారణ మార్గాలు, చికిత్స పద్ధతులను వివరించారు. డా.ఎంజీఆర్ ప్రభుత్వ జూనియర్ కళాశాల ప్రిన్సిపల్ లక్ష్మీప్రశాంతి, డా.కె.చిట్టిబాబు, జి.సుజాత, అధ్యాపకులు పాల్గొన్నారు.

సరస్వతీదేవిగా అమ్మవారు

సరస్వతీదేవిగా సత్తెమ్మతల్లి అమ్మవారు

ముమ్మిడివరం: సీహెచ్ గున్నేపల్లిలోని సత్తెమ్మ తల్లి అమ్మవారి జాతర మహోత్సవాలు బుధవారం నుంచి ప్రారంభమయ్యాయి. తొలిరోజు అమ్మవారిని సరస్వతీదేవిగా అలంకరించారు. అధిక సంఖ్యలో భక్తులు తరలివచ్చి.. అమ్మవారిని దర్శించుకున్నారు.

ధనసత్తెమ్మ జాతర రాట ముహూర్తం

యానాం, న్యూస్‌టుడే: స్థానిక కోన గార్డెన్లో వెలసిన ధనసత్తెమ్మ తల్లి జాతర నిర్వహణ కోసం బుధవారం రాట ముహూర్తం చేశారు. మూడు తరాల నుంచి ధనసత్తెమ్మతల్లికి పూజలు నిర్వహిస్తున్న కోన వారి కుటుంబ సభ్యులు సత్తెమ్మ తాడి వద్ద పూజలు నిర్వహించారు. శుక్ర, శని, ఆదివారాల్లో జాతర, తీర్థం నిర్వహిస్తామని మార్కెట్ కమిటీ మాజీ ఛైర్మన్ కోన కొండబాబు తెలిపారు. వ్యాపారవేత్త తోట రాజు, కోన శ్రీనివాసు తదితరులు పాల్గొన్నారు.

6న అమలాపురంలో ఉద్యోగ మేళా

అల్లవరం, న్యూస్‌టుడే: అమలాపురం జిల్లా ఉపాధి కార్యాలయంలో ఈ నెల 6న ఉద్యోగ మేళా నిర్వహించనున్నట్లు జిల్లా ఉపాధి కల్పనాధికారి శ్రీనివాసరావు తెలిపారు. పదో తరగతి నుంచి డిగ్రీ వరకు చదువుకున్న అభ్యర్థులు దరఖాస్తు చేసుకోవచ్చన్నారు.

(c) eenadu

ఈనాడు
తూర్పుగోదావరి
గురువారం ఫిబ్రవరి 5, 2026

రొయ్య.. ఇదేందయ్యా..!

పెద్ద కౌంట్లకు కిలో రూ.20 తగ్గింపు

న్యూస్‌టుడే, నిడదవోలు

ఆక్వా రైతులు గత కొంతకాలంగా అనేక ఒడిదొడుకులు ఎదుర్కొంటున్నారు. అమెరికా సుంకాల పేరిట ధరలపై వేటు పడడంతో సాగు గిట్టుబాటుకాక విలవిల్లాడుతున్నారు. పెంచిన సుంకాలను తగ్గిస్తున్నట్లు అమెరికా అధ్యక్షుడు ట్రంప్ ప్రకటించడంతో కొద్దిగా ఉపశమనం కలిగిందని అనుకుంటున్న తరుణంలో పెద్ద కౌంట్లపై కిలోకు రూ.20 వరకు తగ్గించేశారు. ఈ పరిణామాన్ని జీర్ణించుకోలేకపోతున్నారు. అమెరికా - భారత్‌ల మధ్య వాణిజ్య ఒప్పందాలు కుదురుతున్న నేపథ్యంలో సుంకాలు తగ్గుతున్నప్పుడు ధరలు పెరగాలే తప్ప... తగ్గిపోవడమేమిటని ఆందోళన వ్యక్తం చేస్తున్నారు.

పట్టుబడులు చేయలేదనేనా..

ఉమ్మడి తూర్పుగోదావరి జిల్లాలో చేపలు, రొయ్యలు 2.80 లక్షల ఎకరాల్లో సాగు చేస్తున్నారు. దీనిలో 80 వేల ఎకరాల్లో రొయ్య పంట సాగులో ఉంది. జిల్లాలో 1,03,003 మంది రొయ్యరైతులు ఉన్నారు. గతంలో రూ.270 ఉన్న వంద కౌంట్ ధర ఒక్కసారిగా రూ.250లకు పడిపోయింది. ప్రధానంగా 20, 25, 30, 40 కౌంట్లకు ఏకంగా కిలోకు రూ.20 వరకు తగ్గించేశారు. ఇంత వరకు పెద్ద కౌంట్లకు ధర బాగుండటంతో చాలా మంది రైతులు పట్టుబడులు చేయకుండా 30 కౌంట్ వరకు పెంచాలని నిర్ణయించుకున్నారు. దీనిని దృష్టిలో పెటుకునే పెద్ద కౌంట్లపై కావాలనే ధర తగ్గించారనే ప్రచారం ఉంది. గతంలో 60 కౌంట్ రూ.335లకు కొనుగోలు చేయగా ప్రస్తుతం రూ.330కి తగ్గింది. 40 కౌంట్ ధర రూ.400 నుంచి రూ.380, 30 కౌంట్ రూ.500 నుంచి రూ. 480, 20 కౌంట్ రూ.580 నుంచి రూ.560లకు తగ్గింది.

గామన్.. నరకం చూపెన్..

● వార్షిక తనిఖీలతో రాకపోకలకు వెతలు ● బేరింగుల అమరిక పూర్తికాక అవస్థలు

న్యూస్‌టుడే, కొవ్వూరు పట్టణం

నాలుగు వరుసల (గామన్) వంతెన నిర్వహణ పనులు నరకాన్ని చూపుతున్నాయి. దగ్గర దారి.. వేగంగా వెళ్లొచ్చన్న మాటెలా ఉన్నా ఎప్పటికి చేరుతామో తెలియని పరిస్థితి. ఒకవైపే రాకపోకలతో ప్రమాదాలు పరిపాటిగా మారాయి. గత ఏడాది మార్చి 25న కొవ్వూరు - రాజమహేంద్రవరం మార్గంలో 52వ స్తంభం యాక్షన్ జాయింట్ వద్ద బేరింగు కుంగడంతో దాదాపు అంగుళం మేర ఆ బ్లాక్ కిందికి దిగిపోయింది. దీంతో మే నెలలో రెండు వైపులా అత్యవసర పనులు చేపట్టాల్సి వచ్చింది. కొవ్వూరు నుంచి రాజమహేంద్రవరం వైపు మార్గాన్ని గత డిసెంబరు 24 నుంచి ఈ ఏడాది జనవరి 8 వరకు, రెండో వైపున జనవరి 21 నుంచి నిలిపివేశారు. దీనివల్ల ట్రాఫిక్ ఇబ్బందులు ఎదురై, తరచూ ప్రమాదాలు చోటు చేసుకుంటున్నాయి.

37 బేరింగ్‌లకు 17 మార్పు..

వంతెన పొడవునా అటూ ఇటూ ఉండే మూమెంట్, ఫిక్స్‌డ్ బేరింగులు తనిఖీ చేసి 37 అరిగిపోయినట్లుగా గుర్తించి ఇప్పటి వరకు 17 చోట్ల మార్చారు. మరో 20 మార్చాల్సి ఉంది. యంత్రాల సహాయంతో వీటిని అమరుస్తున్నారు. ఆ పనులు చేస్తున్న వైపు వాహనాల రాకపోకలను నిలిపివేశారు.

ట్రాఫిక్ జటిలమవుతోందిలా..

బేరింగుల సామర్థ్య పరీక్షలు చేసి అవసరమైన చోట్ల వాటిని అమర్చే పనుల వల్ల వంతెనపై ఒకవైపు మాత్రమే ప్రయాణాలకు అనుమతిస్తున్నారు. సాంకేతిక లోపాలు, ఇతర కారణాలతో వాహనాలు మొరాయించడం, ఇంధనం అయిపోవడం వంటి ఇబ్బందులు తలెత్తుతున్నాయి. ● త్వరగా వెళ్లాలని కొందరు వాహనాలను ముందుకు పోనివ్వడంతో మిగిలిన వాటికి అడ్డుగా మారుతోంది. ముందు వెళ్లే వాహనాన్ని తప్పించబోయి ఎదురుగా వస్తున్న దానిని ఢీకొనడంతో ప్రమాదాలు జరుగుతున్నాయి.

ఒకవైపే రాకపోకలతో గామన్ వంతెనపై నిలిచిన ట్రాఫిక్

మరో నాలుగు రోజుల్లో పనులు పూర్తి..

గతానుభవాల దృష్ట్యా వంతెన స్తంభాలపై ఉన్న బేరింగులు ఒక్కొక్కటిగా తనిఖీలు చేయడం, అవసరమైనచోట్ల కొత్తవి అమర్చే పనులతో రాకపోకలను నిలపాల్సి వస్తోంది. ఈ పనులు 8వ తేదీతో ముగుస్తాయి. కొన్ని రోజుల తర్వాత మిగిలిన బేరింగులను అమర్చే పనులు చేపడతాం.

- వై.రవీంద్ర, ర.భ.శాఖ ఈఈ, రాజమహేంద్రవరం

వంతెనపై.. ఇలా..

వరుసలు : నాలుగు (వెళ్లేందుకు, వచ్చేందుకు రెండేసి) | సామర్థ్యం : 100 టన్నులు | రోజూ తిరిగే వాహనాలు (అన్నీ కలిపి) : 18 వేలు | గోదావరిపై వంతెన : 4 కిలోమీటర్లు, | విజయవాడ నుంచి విశాఖకు తగ్గే దూరం : 50 కిలోమీటర్లు | స్తంభాలు : రెండు వరుసల్లో కలిపి 166 | బేరింగులు : ఒక స్తంభానికి నాలుగు చొప్పున 664

ఇద్దరిని కబళించిన లారీ

● భారీ వాహనాన్ని అధిగమించే యత్నంలో ప్రమాదం

కొవ్వూరు పట్టణం, దేవరపల్లి : గామన్ వంతెనపై బుధవారం ఉదయం ఏడు గంటలకు జరిగిన ప్రమాదం రెండు కుటుంబాల్లో విషాదం నింపింది. వివరాల ప్రకారం కోరుకొండలో ఉన్న ట్రాక్టరును తీసుకొచ్చేందుకు దేవరపల్లి మండలం దుద్దుకూరుకు చెందిన తాతపూడి చినసుబ్బారావు (37) స్నేహితుడు వెలగన కోట సత్యనారాయణ (కోటి) (38)తో కలిసి ద్విచక్ర వాహనంపై బయలుదేరారు. టోల్‌ప్లాజా దాటి కిలోమీటరు దూరం వెళ్లిన తర్వాత గామన్ వంతెన 33వ స్తంభం వద్ద ముందు వెళ్తున్న లారీని వెనుక నుంచి వచ్చిన ఓ ద్విచక్ర వాహనదారుడు అధిగమించి దూసుకుపోతూ ఎడమ వైపునకు రావడంతో డ్రైవరు ఆకస్మికంగా బ్రేక్ వేశారు. ఆ లారీ వెనుక వస్తున్న వీరు ద్విచక్ర వాహనంతో తప్పించుకోవాలని రోడ్డుకు కుడివైపునకు రాగా రాజమహేంద్రవరం నుంచి కొవ్వూరు వెళ్తున్న మరో లారీ ఎదురుగా ఢీకొంది. వారు లారీచక్రాల కింద ఇరుక్కుపోగా వాహనం నడుపుతున్న కోటి శరీరం పూర్తిగా ఛిద్రమై అక్కడికక్కడే దుర్మరణం చెందారు. చినసుబ్బారావును 108 వాహనంలో కొవ్వూరు ప్రభుత్వాసుపత్రికి తరలించగా అప్పటికే మృతిచెందినట్లు వైద్యులు ప్రకటించారు. పట్టణ సీఐ పి.విశ్వం సిబ్బందితో ఘటనా స్థలానికి చేరుకుని ట్రాఫిక్‌ను సరిదిద్దారు.

నాన్న కావాలని రోదనలు..

తాతపూడి చినసుబ్బారావు ట్రాక్టరు నడుపుతూ కుటుంబాన్ని పోషిస్తున్నారు. ఈయన, కోట సత్యనారాయణ మంచి స్నేహితులు. చిన్నతనం నుంచి కష్టసుఖాల్లో ఒకరికొకరు తోడుండేవారు. చినసుబ్బారావుకు భార్య లక్ష్మి, 9, 4 తరగతులు చదువుతున్న కుమారుడు, కుమార్తె ఉన్నారు. కుమార్తె పుష్పాలంకరణ వేడుకకు ఏర్పాట్లు చేసుకుంటున్న సమయంలో అనూహ్యంగా ఆయన మృతిచెందడంతో కుటుంబంలో విషాదఛాయలు అలుముకున్నాయి. నాన్న కావాలి అని చిన్నారులు గుండెలవిసేలా విలపించడం స్థానికులను కలచి వేసింది.

పెద్దదిక్కును కోల్పోయి..

కోట సత్యనారాయణ లోడింగ్ ట్రాక్టర్ డ్రైవర్‌గా పని చేస్తున్నారు. ఆయనకు భార్య, 9, 6 తరగతులు చదువుతున్న కుమారుడు, కుమార్తె ఉన్నారు. వృద్ధులైన తండ్రి, భర్తను కోల్పోయిన చెల్లి, ఆమె సంతానాన్ని ఆయనే పోషించాలి. గుర్తుపట్టడానికి వీలు లేకుండా ఉన్న మృతదేహాన్ని చూసి కుటుంబ సభ్యులు, బంధువులు బోరున విలపించారు. కుటుంబానికి సత్యనాయణే ఆధారమని, ఆయన మృతితో కుటుంబం దిక్కులేనిదయిందని ఆవేదన వ్యక్తం చేస్తున్నారు.

ప్రజలను ఆందోళనకు గురిచేయొద్దు

వి.ఎల్.పురం: పులి సంచరించే ప్రాంతాల్లో అటవీ శాఖ ఆధ్వర్యాన ప్రత్యేక నిఘా వ్యవస్థ ఏర్పాటు చేసినట్లు కలెక్టర్ కీర్తి చేకూరి తెలిపారు. పులి చిత్రాలు, వీడియోలను ఎవరూ వ్యక్తిగత సామాజిక మాధ్యమాల్లో వైరల్ చేయవద్దని, వదంతులు ప్రచారం చేసి ప్రజలను అనవసర భయాందోళనకు గురి చేయవద్దన్నారు. పులి సంచారంపై సమాచారం ఉంటే పోలీసు, రెవెన్యూ, అటవీ అధికారులకు తెలియజేయాలని సూచించారు.

సీజ్‌చేసిన రేషన్ బియ్యం విక్రయానికి చర్యలు

కలెక్టరేట్: 6ఏ కేసుల్లో సీజ్ చేసిన పీడీఎస్ బియ్యాన్ని బహిరంగా వేలం ద్వారా ఈ నెల 12న విక్రయించేందుకు చర్యలు తీసుకుంటున్నట్లు జిల్లా సంయుక్త కలెక్టర్ మేఘాస్వరూప్ బుధవారం ఒక ప్రకటనలో తెలిపారు. కొవ్వూరు, రాజమహేంద్రవరం డివిజన్లలో సీజ్ చేసిన 3335.83 క్వింటాళ్ల బియ్యానికి ఆ రోజు మధ్యాహ్నం 3 గంటలకు కలెక్టరేట్‌లోని పౌరసరఫరాల శాఖ కార్యాలయంలో వేలం నిర్వహించనున్నట్లు తెలిపారు. ఆసక్తి ఉన్నవారు 11న డీఎస్‌వో కార్యాలయం వద్ద బియ్యం నమూనాలను పరిశీలించుకోవచ్చన్నారు.

ఆపరేషన్ 'పెద్దపులి'కి సర్వం సిద్ధం

రాజానగరం (సీతానగరం), న్యూస్‌టుడే: జిల్లాలో అయిదు రోజులుగా కంటిమీద కునుకు లేకుండా చేస్తున్న పెద్దపులిని పట్టుకునేందుకు అన్ని ఏర్పాట్లు పూర్తయినట్లు అధికారులు తెలిపారు. బుధవారం రాత్రికి రాజమహేంద్రవరం గ్రామీణం శాటిలైట్‌సిటీ పరిధిలోని కొండ పక్కన జీడిమామిడి తోటలో ఉన్నట్లు చెబుతున్నారు. అటవీశాఖ ప్రిన్సిపల్ చీఫ్ కన్జర్వేటర్ పి.వి.చలపతిరావు, సీసీఎఫ్ బి.ఎన్.ఎన్.మూర్తి, డీఎఫ్‌వో ప్రభాకరరావు, ఎఫ్ఆర్‌వో ఎస్.దావీదురాజు నాయుడు, ఎన్‌టీసీఏ అధికారి రాజశేఖర్, మత్తువైద్యులు డా. ఫణీంద్ర నిరంతరం పర్యవేక్షిస్తున్నారు.

పనిచేసే బృందాలు..

● పాపికొండలు నేషనల్ పార్క్ నుంచి వైల్డ్‌లైఫ్ రెస్క్యూ బృందం వచ్చింది. ఇందులో 10 మంది ఉంటారు. వీరు పులి కదలికలను, ఆనవాళ్లను గుర్తిస్తారు. ● పులి సంచరిస్తున్న ప్రాంతాల్లో జనాలు రాకుండా డీఎస్పీ టి.వి.ఆర్.కె.కుమార్ నేతృత్వంలో 14 మంది రిజర్వ్ పోలీసు దళాలు పనిచేస్తున్నాయి. ● నేషనల్ టైగర్ కన్జర్వేటివ్ అథారిటీస్ అధికారి రాజశేఖర్ ఆధ్వర్యంలో బృందం పనిచేస్తుంది. పులికి హాని జరగకుండా తరలించేలా చూడటం వీరి పని. ● పులిని జాగ్రత్తగా బంధించి, అటవీ ప్రాంతంలో విడిచిపెట్టేందుకు విశేష నైపుణ్యం ఉండాలి. అందుకోసం దిల్లీ, పూణే నుంచి 20 మందితో కూడిన ప్రత్యేక బృందం వస్తోంది.

మత్తు ఇచ్చేందుకు సిద్ధం చేసిన సామగ్రి

సాంకేతిక సాయంతో..

రాత్రిపూట సైతం పులి సంచారాన్ని గుర్తించేందుకు థర్మల్ డ్రోన్ కెమెరాలను రప్పించారు. ఇవి శబ్దం చేయవు. ఎలాంటి పరిసరాల్లో అయినా కదలికలను గుర్తించి చిత్రాలు తీస్తుంది. దీంతో పులిని స్పష్టంగా గుర్తించే అవకాశం ఉంది. దీంతో దాని శరీర ఉష్ణోగ్రతను కూడా అంచనా వేయొచ్చు. ● మత్తు ఇచ్చేందుకు ఆరు రకాల ఇంజక్షన్‌లు సిద్ధం చేశారు. బోను కూడా తీసుకొచ్చారు.

పులిని బంధించేందుకు తీసుకొచ్చిన బోను

మత్తు ఇవ్వాలంటే..

పులికి మత్తు ఇవ్వడం అంత తేలికేం కాదని, పరిస్థితులన్నీ అనుకూలించాలని వైద్య నిపుణుడు డా.ఫణీంద్ర పేర్కొన్నారు. పులి బరువు సుమారు 200 కిలోలు ఉంటుందన్నారు. గన్‌లో 3 నుంచి 5 ఎంఎల్ మత్తుమందు లోడ్ చేసి షూట్ చేయాలన్నారు. 20 నిమిషాల వరకు వరకు దానిలో ఎలాంటి మార్పు ఉండదన్నారు. ఆ సమయంలో దగ్గర్లో నీటి కుంటలు, తొట్టెలు వంటివి ఉండకూడదన్నారు. పొరపాటున వికటిస్తే తిరిగి దాడి చేసే అవకాశం ఉన్నందున ఎలా తప్పించుకోవాలో ముందే నిర్ణయించుకోవాలన్నారు. అతి ఎత్తైన ప్రదేశాల్లో ఉన్నప్పుడు, రాత్రి సమయంలో మత్తు ఇవ్వకూడదన్నారు.

గోదారి మధ్యలో.. పచ్చదనం పరవళ్లు

రాజమహేంద్రవరం గామన్ వంతెనను ఆనుకుని ఉన్న లంకలో పచ్చదనంతో కనువిందు చేస్తోంది. చుట్టూ గోదావరి మధ్యలోనున్న ఈ లంకలో వరదల సమయంలో మినహా రైతులు పంటలు సాగు చేస్తారు. ప్రస్తుతం మొక్కజొన్న వేశారు. పంట ఏపుగా పెరిగింది. నది మధ్యలో పరుచుకున్న పచ్చదనం వంతెన మీదుగా రాకపోకలు సాగించే వారికి ఆహ్లాదం పంచుతోంది.

- ఈనాడు, రాజమహేంద్రవరం

అతివ ఆరోగ్యానికి ఓ అడుగు

ప్రపంచ క్యాన్సర్ దినోత్సవం సందర్భంగా ఈఎఫ్ఎం 92.7, డెల్టా ఆసుపత్రి సంయుక్త ఆధ్వర్యంలో బుధవారం గులాబీ అడుగు పేరిట వాక్‌థన్ ర్యాలీ నిర్వహించారు. డీఎంహెచ్‌వో కె.వెంకటేశ్వరరావు, డెల్టా హాస్పటల్ ఛైర్మన్ రిమ్మలపూడి డా.భాస్కర్ చౌదరి జెండా ఊపి ర్యాలీ ప్రారంభించారు. రాజమహేంద్రవరం జేఎన్ రోడ్డు నుంచి డెల్టా ఆసుపత్రి వరకు ర్యాలీ కొనసాగింది. అనంతరం అవగాహన సదస్సు నిర్వహించారు. ఆయా కార్యక్రమాల్లో డెల్టా ఆసుపత్రి వైద్యులు, 'ఈనాడు' రాజమహేంద్రవరం యూనిట్ ఇన్‌ఛార్జి ఐ.వి.శ్రీనివాస సుబ్రహ్మణ్యం, ఐఎస్‌టీఎస్ ఇంజినీరింగ్ కళాశాల విద్యార్థులు, ఏఎన్ఎంలు, ఆశా కార్యకర్తలు పాల్గొన్నారు.

- న్యూస్‌టుడే, బొమ్మూరు

టిడ్కో ఇళ్లు.. వీడనున్న చిక్కుముళ్లు

▶ వసతులు కల్పించి జూన్‌లోగా ఇచ్చేందుకు నిర్ణయం

ఈనాడు, రాజమహేంద్రవరం : పట్టణ ప్రాంత ప్రజల సొంతింటి కల టిడ్కో ద్వారా కల్పించేందుకు నిర్ణయించినా అనేకచోట్ల ఏళ్ల తరబడి చిక్కులు వీడలేదు. కూటమి ప్రభుత్వం రాగానే దృష్టిపెట్టింది. మౌలిక వసతులు కల్పించి జూన్‌లోగా ఇళ్ల పంపిణీకి నిర్ణయించింది. ఈ మేరకు హడ్కో నుంచి రుణం పొందేందుకు సన్నద్ధమైంది.

మండపేటలోని టిడ్కో గృహ సముదాయం

రూ.90.96 కోట్లు అవసరం

ఉమ్మడి జిల్లాలోని నగరపాలక సంస్థలు, పురపాలక సంఘాల పరిధిలో 18 చోట్ల టిడ్కో గృహ సముదాయాలను నిర్మించారు. వీటిలో చాలామేరకు లబ్ధిదారులకు కేటాయింపు చేసినా అక్కడ రోడ్లు, తాగునీరు, పారిశుద్ధ్య నిర్వహణ తదితరాలు లేవు. నామవరం, బొమ్మూరు, కాకినాడ, రామచంద్రపురంలో ఇళ్ల కేటాయింపులు జరగాల్సి ఉంది. రామచంద్రపురంలో తాగునీటి పైపులైన్ పనులు జరుగుతుండగా, కాకినాడకు సంబంధించి దాదాపు 900 ఇళ్ల నిర్మాణం పూర్తి కావాల్సి ఉంది. ఉమ్మడి జిల్లాలోని పట్టణ స్థానిక సంస్థలకు సంబంధించి 23,400 ఇళ్లను రూ.1845.39 కోట్లతో నిర్మించేందుకు ఒప్పందం చేసుకోగా, ఇప్పటికి రూ.1840.58 కోట్లతో 22,496 ఇళ్లు పూర్తి చేశారు. అన్ని సముదాయాల వద్ద మౌలిక వసతులు కల్పించి పూర్తి చేసేందుకు రూ.90.96 కోట్లు అవసరమని ప్రభుత్వానికి ప్రతిపాదించినట్లు టిడ్కో ఈఈ గంగరాజు తెలిపారు.

ప్రాంతం	ఇళ్లు	పూర్తయినవి	ఒప్పంద విలువ	నిధుల అవసరం (రూ.కోట్లలో)
బొమ్మూరు1	2528	2528	199.87	2.24
బొమ్మూరు 2	1200	1200	95.89	7.07
తొర్రేడు	896	896	72.90	0.64
ధవళేశ్వరం	256	256	19.53	0.24
మోరంపూడి	224	224	17.11	0.26
నామవరం	1104	1104	81.16	4.72
సింహాచలనగర్	96	96	6.15	0.27
గొల్లపుంత 1	4064	4064	341.54	4.29
గొల్లపుంత 2	2064	2064	135.36	4.37

గోదావ్రి

● ఊబలతో ప్రమాదకరంగా నది

న్యూస్‌టుడే, రాజమహేంద్రవరం నగరపాలక సంస్థ

ఏటా డ్రెడ్జింగ్ పనులకు నోచుకోక గోదావరి నది ఊబలతో ప్రమాదకరంగా మారింది. నిబంధనలు ఉల్లంఘించి నదిలో యంత్రాలతో ఇసుకను తవ్వకాలు చేపడుతుండడంతో లోతైన గుంతలు ఏర్పడి.. అవన్నీ సుడిగుండాలుగా మారుతున్నాయి. స్నానాలకు దిగిన వారు నదిలోకి జారిపోతున్నారు. గత ఏడాది పుష్కర, కోటిలింగాల ఘాట్ల వద్ద ఈ పరిస్థితి ఎదురైంది. అఖండ గోదావరి తీరం కలిగిన రాజమహేంద్రవరానికి చుట్టుపక్కల రాష్ట్రాలు, ఉత్తర భారతం నుంచి భక్తులు పుణ్య స్నానాలకు వస్తుంటారు. ఎక్కడ ఊబలున్నాయో, లోతు ఉంటుందో తెలియని పరిస్థితుల్లో వారంతా భయాందోళనకు గురవుతున్నారు.

సమన్వయలోపం..

గోదావరి నదీ పరిరక్షణ విషయంలో అధికారుల మధ్య సమన్వయం ఉండడం లేదు. ● ఘాట్ల వద్ద పారిశుద్ధ్య నిర్వహణను నగరపాలక సంస్థ చేపట్టాల్సి ఉండగా ప్రత్యేక సందర్భాల్లో మాత్రం తూతూ మంత్రంగా ఏర్పాట్లు చేసి చేతులు దులుపేసుకుంటోంది. శివరాత్రి సమయంలో ఘాట్‌ల వద్ద కొంత మేర ఇసుక వేసి వదిలేస్తోంది. ● ఘాట్‌ల కింద నీటి పరిస్థితి, ప్రమాదకర వాతావరణాన్ని అంచనా వేసి ఎప్పటికప్పుడు చక్కదిద్దాల్సిన బాధ్యత ఇరిగేషన శాఖది. ఈ రెండింటి మధ్య సమన్వయ లోపంతో ఇబ్బందులు తప్పడం లేదు.

ఇబ్బందికర పరిస్థితులు

ఏటా వరదల తర్వాత నదిలో 2 శాతం ఇసుక పెరుగుతుంది. భారీగా మేటలు వేస్తాయి. తొలగింపునకు డ్రెడ్జింగ్ పనులు చేపట్టాలి. లేదంటే ఊబలు పెరిగి అగాధాలు ఏర్పడతాయి. గత పుష్కరాలకు ఇలాంటి పరిస్థితి ఎదురైతే ఓఎన్జీసీ సహాయంతో డ్రెడ్జింగ్ చేశారు. వాస్తవానికి ఘాట్ల వద్ద 20 అడుగుల మేర ఇసుక వేస్తే స్నానాలకు దిగినప్పుడు ప్రమాదాలకు ఆస్కారం ఉండదు. డ్రెడ్జింగ్ చేపట్టకపోతే నదిలో ప్రయాణం కూడా ప్రమాదకరంగా మారుతుంది. మేటలు వల్ల చిన్న పడవలు ఇరుక్కుపోయి ఒరిగిపోతాయి.

తూర్పు గోదావరి (రాజమండ్రి): యూనిటీ టివిఎస్, రాజమహేంద్రవరం: 8712650810 | శ్రీ ఎస్‌విఎస్ టివిఎస్, రాజమహేంద్రవరం: 9281404762 | అమరావతి టివిఎస్, కాకినాడ: 9396677999 | అమరావతి టివిఎస్, రమణయ్యపేట: 9399992299 | అమరావతి టివిఎస్, అమలాపురం: 9133500100 | పద్మిని టివిఎస్, రావులపాలెం: 8712650832 | యూనిటీ టివిఎస్, రామచంద్రపురం: 8919785143 | దేవి టివిఎస్, తాటిపాక: 9985800999 | విరాగ్ టివిఎస్, గొల్లపాలెం: 8919785143 | శ్రీ కళ్యాణి టివిఎస్, మండపేట: 9618468555 | యూనిటీ టివిఎస్, నిడదవోలు: 8712650862 | అమరావతి టివిఎస్, సామర్లకోట: 9399991199 | శ్రీ లలితా టివిఎస్, పిఠాపురం: 9848544779 | శ్రీ దేవి టివిఎస్, ప్రత్తిపాడు : 9966547286 | శ్రీధర్ టివిఎస్, జగ్గంపేట: 9573620902 | శ్రీ అరవింద టివిఎస్, పెద్దాపురం : 9491768783 | శ్రీ లక్ష్మీ నరసింహ టివిఎస్, కోరుకొండ: 9652924555 | అమరావతి టివిఎస్, సుంకరపాలెం: 8186911116 | శ్రీ సత్య భవానీ టివిఎస్, అన్నవరం: 9885865527 | కీర్తన టివిఎస్, తుని: 7013681114 | మారుతీ టివిఎస్, దేవరపల్లి: 9666991111.

(c) eenadu

స్వచ్ఛరథాల నిర్వహణకు దరఖాస్తులు

వి.ఎల్.పురం: స్వచ్ఛ భారత్ కార్యక్రమంలో భాగంగా జిల్లాలో స్వచ్ఛరథాల నిర్వహణకు అర్హులైన వాహన యజమానులు, వ్యక్తులు, సంస్థల నుంచి దరఖాస్తులు ఆహ్వానిస్తున్నట్లు జిల్లా పంచాయతీ అధికారిణి వి.శాంతమణి బుధవారం ఒక ప్రకటనలో తెలిపారు. బిక్కవోలు, గోకవరం, కోరుకొండ, సీతానగరం, చాగల్లు, దేవరపల్లి, గోపాలపురం, నల్లజర్ల, నిడదవోలు, పెరవలి, తాళ్లపూడి, ఉండ్రాజవరం మండలాల్లో ఒక్కొక్క యూనిట్‌గా స్వచ్ఛరథాలు నిర్వహించాల్సి ఉంటుందన్నారు. ఆసక్తిగల వ్యక్తులు, సంస్థలు ప్రతి మండలానికి విడివిడిగా దరఖాస్తులు సమర్పించాల్సి ఉంటుందన్నారు. స్క్రాప్ డీలింగ్, మన వ్యర్థాల సేకరణ, పునర్వినియోగానికి రవాణా చేసే పదార్థాల నిర్వహణలో కనీసం మూడేళ్ల అనుభవం కలిగి ఉండాలన్నారు. సంబంధిత రంగానికి సంబంధించి చెల్లుబాటయ్యే ట్రేడ్ లైసెన్స్, రిజిస్ట్రేషన్ తప్పనిసరిగా ఉండాలన్నారు.

నిరక్షరాస్యత నిర్మూలనే లక్ష్యంగా 'అక్షర ఆంధ్ర'

నిరక్షరాస్యత నిర్మూలనే లక్ష్యంగా రాష్ట్ర ప్రభుత్వం 'అక్షర ఆంధ్ర' కార్యక్రమాన్ని అమలు చేస్తుందని, సామాజిక, ఆర్థిక, డిజిటల్ అక్షరాస్యత పెంపొందించేందుకు నిర్వహించే అక్షరాస్యత తరగతులు జిల్లావ్యాప్తంగా విజయవంతంగా కొనసాగుతున్నాయని జిల్లా కలెక్టర్ కీర్తి చేకూరి అన్నారు. బుధవారం రాష్ట్ర అక్షరాస్యత ఆబ్జర్వేటరీలో అక్షర ఆంధ్ర అధ్యయన కేంద్రాన్ని నగరపాలకసంస్థ కమిషనర్ రాహుల్ మీనాతో కలిసి ఆమె పరిశీలించారు. ఈ సందర్భంగా జిల్లాలో నిర్వహించిన సర్వేలో 2,58,857 మంది నిరక్షరాస్యులను గుర్తించి తొలివిడతలో 79,528 మందిని ఎంపిక చేసి అక్షరాస్య తరగతులు నిర్వహిస్తున్నట్లు తెలిపారు. డీఆర్డీఏ, మెప్మా, డ్వామా ఆధ్వర్యంలో స్వయం సహాయక సంఘాల మహిళలు, ఉపాధి శ్రామికులు పాల్గొంటున్నట్లు తెలిపారు.

బహిరంగ వేలం

తేది: 06-02-2026 (శుక్రవారం)

Veh. No.	Vehicle Description	Year
AP39WX0300	MARUTI DZIRE TOUR DIESEL-P	2018
AP39UC1466	BHARAT BENZ 2526C BS6 FBT-T	2023
AP05WS2052	MAHINDRA 4.9 TN	2017
AP39UT8417	ERTIGA VXI BS6	2023

వేలం జరుగు ప్రదేశం

శ్రీరామ్ ఆటోమాల్ ఇండియా లిమిటెడ్, NH-16, ... బ్యాంక్ ఎదురుగా, రాజానగరం, రాజమండ్రి, E.G.Dt.

Vizag Auction తేది: 07-02-2026 (శనివారం)

AP39X9891	TATA SIGNA 3718 FBT-T	2019

వేలం జరుగు ప్రదేశం

శ్రీరామ్ ఆటోమాల్ ఇండియా Ltd., 1-438, NHAI దగ్గర, టోల్‌ప్లాజా, తర్లువాడ పంచాయతీ, ఆనందపురం మండలం, విశాఖపట్నం - 530052

శ్రీరామ్ ఫైనాన్స్ Ltd.,
D.No. 54-9-8, A.V.అప్పారావు రోడ్, రాజమండ్రి
0883-2465088, 98499 81384

మామూలుగా ఉండదిక్కడ..!

వాహన రిజిస్ట్రేషన్లలో షోరూంల సిబ్బంది చేతివాటం

రవాణాశాఖలో సేవలు సులభతరం చేయడంతో పాటు అవినీతి కట్టడికి ఏపీఐవీఎస్ కేంద్రాల్లో వాహన ఫిట్‌నెస్ (సామర్థ్య) పరీక్షలు, షోరూంలలో రిజిస్ట్రేషన్ ప్రక్రియ చేపడుతున్నారు. సేవల వద్ద తీరులో మార్పులు తెచ్చినా చేతివాటం ఆగడం లేదు. రిజిస్ట్రేషన్లకు ఆర్టీఏ కార్యాలయ మామూళ్లంటూ షోరూం సిబ్బంది అదనంగా వసూలు చేస్తున్నారు. ప్రభుత్వం నిర్వహించే ఇంటరాక్టివ్ వాయిస్ రెస్పాన్స్ సిస్టమ్ (ఐవీఆర్ఎస్) సర్వేలో కొనుగోలుదారులు ఈ విషయాలను వెల్లడించారు. - ఈనాడు, కాకినాడ

'ధనం' ఇవ్వాల్సిందే..

ఏదైనా కొత్త వాహనం కొనుగోలు చేస్తే ఆ షోరూంలోనే తాత్కాలిక రిజిస్ట్రేషన్ చేస్తారు. ద్విచక్ర వాహనం ఫైనాన్స్ లేకుండా కొనుగోలు చేస్తే తాత్కాలిక రిజిస్ట్రేషన్, ఇతర రుసుములు రూ.950 తీసుకోవాలి. ఆర్టీవో కార్యాలయ ఛార్జీలంటూ రూ.2 వేల నుంచి రూ.3 వేల లాగేస్తున్నారు. కారు ఫైనాన్స్‌తో కొనుగోలు చేస్తే రిజిస్ట్రేషన్ ఛార్జీలన్నీ కలిపి రూ.2,035 తీసుకోవాలి. కొన్ని షోరూంలు రూ.5 వేల తీసుకుంటున్నాయి. ప్రతి నెల ప్రభుత్వం ఐవీఆర్ఎస్ ద్వారా కొనుగోలుదారుల అభిప్రాయం సేకరిస్తున్నపుడు ఇది వెలుగుచూస్తోంది. గత నెలలో వాహన షోరూంల డీలర్లతో రవాణాశాఖ అధికారులు సమావేశం నిర్వహించి చర్యలు తీసుకుంటామని హెచ్చరించారు. దీంతో గత డిసెంబర్ కంటే ఈ జనవరి ఐవీఆర్ఎస్‌లో సంతృప్తి స్థాయి కొంత శాతం మెరుగుపడిందని చెబుతున్నారు.

సామర్థ్య తనిఖీల్లోనూ..

వాహనాల సామర్థ్య (ఫిట్‌నెస్) పరీక్షలను ఆటోమేటిక్ టెస్టింగ్ స్టేషన్ (ఏటీఎస్)లో చేస్తున్నారు. తనిఖీ సమయంలో చిన్న లోపం ఉన్నా ఆర్డర్‌లో ఇట్టే పసిగట్టేస్తుంటారు. వాటిని సరిదిద్దుకున్నాకే పత్రం జారీ చేస్తారు. మొదట్లో కొంతవరకు బాగానే చేసినా తర్వాత అక్కడ అదనంగా మామూలు చేస్తున్నారని సర్వేలో వాహన యజమానులు చెప్పారు. రవాణాశాఖ ఉప కమిషనర్ శ్రీధర్ వద్ద ప్రస్తావించగా ఐవీఆర్ఎస్ సర్వే ఆధారంగా ఆయా సంస్థలతో మాట్లాడి లోపాలు సరిదిద్దుతున్నామన్నారు. ప్రభుత్వం నిర్దేశించిన రేట్లను ప్రదర్శించాలని సూచించామన్నారు.

జనవరిలో ఐవీఆర్ఎస్ ద్వారా గుర్తించిన అంశాలు (శాతాల్లో)	కాకినాడ	తూర్పుగోదావరి	కోనసీమ
వాహన పోర్టల్ సేవలపై సంతృప్తి వ్యక్తం	68.3	65.3	66.1
రిజిస్ట్రేషన్‌లో అదనంగా వసూలు చేస్తున్నారన్నవారు	36.7	43.5	45.7
పన్ను, సామర్థ్య పత్రాలు పొందడంలో సంతృప్తి	61.4	60.2	53.9
సేవల్లో అవినీతి ఉందన్నవారు	41.9	43.1	45.2

మాట్లాడుతున్న శాప్ ఛైర్మన్ ఎ.రవినాయుడు.. చిత్రంలో కాకినాడ జిల్లా తెదేపా అధ్యక్షుడు జ్యోతుల నవీన్, వనమాడి రవి, శాప్ డైరెక్టర్లు రవీంద్ర, జగదీశ్వరి

పిఠాపురంలో అంతర్జాతీయ ప్రమాణాలతో మైదానం

శాప్ ఛైర్మన్ రవినాయుడు

ఈనాడు, కాకినాడ: వైకాపా హయాంలో వినాశనానికి గురైన క్రీడలను వికాసం వైపు తీసుకువెళ్లేలా కూటమి ప్రభుత్వం కృషిచేస్తోందని.. గత సర్కారు బకాయిలు పెట్టిన క్రీడా ప్రోత్సాహకాలు రూ.16కోట్లను సైతం అందజేసిందని శాప్ ఛైర్మన్ ఎ.రవినాయుడు అన్నారు. కాకినాడలో బుధవారం జేఎన్టీయూకే, క్రీడాప్రాధికార సంస్థ మైదానాలను పరిశీలించి విలేకర్లతో మాట్లాడారు. ఏపీ క్రీడాకారులు అంతర్జాతీయ స్థాయిలో పోటీపడేలా సీఎం చంద్రబాబు ప్రత్యేక పాలసీ అమలుచేస్తున్నారన్నారు. అసంపూర్తిగా ఉన్న క్రీడా వికాస కేంద్రాలన్నింటిని పూర్తిచేస్తున్నామన్నారు. ఖేలో ఇండియా పథకంలో గతేడాది రూ. 74 కోట్లు వచ్చాయని, ఇందుకు ఎంపీ సానా సతీశ్‌బాబు కృషి చేశారన్నారు. ఈ ఏడాది బడ్జెట్‌లో మరో రూ.100 కోట్లు వస్తాయని ఆశిస్తున్నామన్నారు. కాకినాడ, తిరుపతి, విశాఖలలో క్రీడా అకాడమీలు ఏర్పాటు చేస్తామన్నారు. కాకినాడలో స్పోర్ట్స్ ఎక్సలెన్స్ కేంద్రానికి కేంద్రమంత్రి మన్సుఖ్ మాండవీయ సానుకూలంగా స్పందించారన్నారు. ఉప ముఖ్యమంత్రి పవన్ కల్యాణ్ నియోజకవర్గం పిఠాపురంలో అంతర్జాతీయ ప్రమాణాలతో మైదానం అభివృద్ధికి డీపీఆర్ సిద్ధం చేశామన్నారు.

తొలి దశలో గుర్తిస్తే క్యాన్సర్‌ను జయించినట్లే

✦ ఈఎఫ్ఎం 92.7, డెల్టా హాస్పటల్ ఆధ్వర్యంలో అవగాహన
✦ 'గులాబీ అడుగు' పేరిట వాక్‌థాన్

బొమ్మూరు, హుకుంపేట, న్యూస్‌టుడే: క్యాన్సర్ మహమ్మారిని తొలిదశలో గుర్తిస్తే సగం జయించినట్లేనని, మంచి వైద్యంతో ఆరోగ్యవంతులుగా మారవచ్చని వైద్య నిపుణులు సూచించారు. ప్రపంచ క్యాన్సర్ దినోత్సవం సందర్భంగా ఈఎఫ్ఎం 92.7, డెల్టా ఆసుపత్రి ఆధ్వర్యంలో బుధవారం గులాబీ అడుగు పేరిట వాక్‌థాన్ ర్యాలీ నిర్వహించారు. అనంతరం ఆసుపత్రిలో ఏర్పాటు చేసిన అవగాహన సదస్సులో పలువురు వైద్యులు అవగాహన కల్పించారు.

శరీరంలో గడ్డలు గుర్తిస్తే..

ఆసుపత్రి సూపరింటిండెంట్ డా.నాగేశ్వరరావు మాట్లాడుతూ శరీరంలో గడ్డలు ఏర్పడితే వెంటనే వైద్యులను సంప్రదించాలన్నారు. రొమ్ము, గర్భాశయ ముఖద్వార క్యాన్సర్ల గురించి వివరించారు. ఎన్టీఆర్ వైద్యసేవ ద్వారా చికిత్స పొందవచ్చన్నారు. తమ ఆసుపత్రిలో అత్యాధునిక సాంకేతికత వ్యవస్థ అందుబాటులో ఉందన్నారు. ● క్యాన్సర్ సర్జికల్ వైద్య నిపుణుడు డా.సుమంత్ మాట్లాడుతూ జంక్‌ఫుడ్, ప్లాస్టిక్ వినియోగం, వ్యాయామాలు చేయకపోవడం ప్రధాన కారణమన్నారు. ● డా.ఫణీంద్ర మాట్లాడుతూ నొప్పి లేని కణితి, రుతుక్రమంలో అధిక రక్తస్రావం వస్తే వైద్యులను సంప్రదించాలన్నారు. స్క్రీనింగ్ పరీక్ష చేయడం ద్వారా ముందుగా గుర్తించి, నివారించవచ్చన్నారు. ● డా.దివ్య మాట్లాడుతూ విద్యార్థులు చదువుతో పాటు దీనిపై అవగాహన పెంచుకోవాలన్నారు. ఈ విషయాలను అందరికీ తెలియజేయాలన్నారు. ● జిల్లా సమన్వయకర్త (అసంక్రమిత వ్యాధుల విభాగం) డా.హరిశ్చంద్రప్రసాద్ మాట్లాడుతూ ఎన్‌సీడీ 4.0 సర్వేలో భాగంగా ఇంటి వద్దే నోటి, రొమ్ము క్యాన్సర్ నిర్ధారిత పరీక్షలు చేస్తున్నామన్నారు. రాజమహేంద్రవరం జీజీహెచ్‌లో పరీక్షలు, వైద్య సదుపాయం అందుబాటులో ఉందన్నారు. సదస్సులో పాల్గొన్న విద్యార్థులకు డెల్టా ఆసుపత్రి ఎగ్జిక్యూటివ్ డైరెక్టర్ డా.నితిన్ మెడల్స్ వేశారు. 'ఈనాడు' రాజమహేంద్రవరం యూనిట్ ఇన్‌ఛార్జి ఐ.వి.శ్రీనివాస సుబ్రహ్మణ్యం, ఐఎస్‌టీఎస్ ఇంజినీరింగ్ కళాశాల విద్యార్థులు, ఆసుపత్రి సిబ్బంది పాల్గొన్నారు. ఈఎఫ్ఎం సిబ్బంది సమన్వయం చేశారు.

సమావేశంలో మాట్లాడుతున్న డెల్టా హాస్పటల్ సూపరింటెండెంట్ నాగేశ్వరరావు, వైద్యులు దివ్య, సుమంత్, ఫణీంద్ర, జిల్లా సమన్వయకర్త డా.హరిశ్చంద్రప్రసాద్

డెల్టా క్యాన్సర్ సెంటర్
A Unit of Rajamahendri Healthcare Private Limited

92.7 ఈ FM Mee FM RAJAMUNDRY

విద్యార్థులకు మెడల్స్ వేస్తున్న డెల్టా ఆసుపత్రి సీఈవో డా.నితిన్

అవగాహన ఎంతో అవసరం..

విద్యార్థులకు ఇటువంటి అవగాహన సదస్సులు ఎంతో అవసరం. చాలా కొత్త విషయాలు నేర్చుకున్నాం. శరీరంలో మార్పులు వస్తే వెంటనే వైద్యులను సంప్రదించాలి. దీనిపై కుటుంబ సభ్యులకు, స్నేహితులకు అవగాహన కల్పిస్తాం. - **శశి, ఇంజినీరింగ్ విద్యార్థిని**

ఆరోగ్యం మన చేతుల్లో ఉంది

జంక్‌ఫుడ్ ఆరోగ్యానికి మంచిది కాదు. మహిళలు, యువతులు అవగాహన పెంచుకోవాలి. దేశంలో క్యాన్సర్ కేసులు ఎక్కువగా ఉన్నాయి. మంచి అలవాట్లు, శరీరక వ్యాయామం, వైద్యుల సూచనలతో ఆరోగ్యం కాపాడుకోవచ్చు. - **జాహ్నవి, ఇంజినీరింగ్ విద్యార్థిని**

ఏపీ సూపర్‌లీగ్ ఫుట్‌బాల్ విజేత గోదావరి లెజెండ్స్

అనంతపురం క్రీడలు: ఏపీ సూపర్‌కప్ ఫుట్‌బాల్ ఛాంపియన్‌షిప్ టైటిల్‌ను గోదావరి లెజెండ్స్ జట్టు కైవసం చేసుకుంది. అనంతపురంలో బుధవారం అనంత క్రీడా గ్రామంలో హోరాహోరీగా జరిగిన ఫైనల్స్‌లో గోదావరి జట్టు 3-0 గోల్స్ తేడాతో కోరమాండల్ క్లబ్‌పై సంచలన విజయం సాధించింది. నిర్ణీత, అదనపు సమయాల్లో ఇరు జట్లు ఒక్క గోల్ చేయలేదు. పెనాల్టీ షూటౌట్ ద్వారా ఫలితం తేలింది. గోదావరి జట్టు ఆటగాళ్లు నేర్పుతో మూడు గోల్స్ చేయడంతో గెలుపు ఖరారైంది. జట్టులోని ఆటగాళ్లు రాజాదేబ్‌నాథ్, విఘ్నేష్, రమేషోర్ మీతేలు గోల్స్ చేసి గోదావరిని గెలిపించారు. గోల్‌కీపర్ సచిన్ షూటౌట్‌లో రెండు గోల్స్ అడ్డుకుని గెలుపులో కీలకపాత్ర పోషించాడు. ఈ విజయంతో గోదావరి జట్టుకు రూ.10లక్షల నగదు బహుమతి దక్కింది. అనంతరం విజేత జట్టు క్రీడాకారులు కలెక్టర్ ఓ.ఆనంద్‌ను కలిసి అభినందనలు అందుకున్నారు.

జిల్లా సదస్సులో ఐక్యత చాటుతున్న కేంద్ర కార్మిక సంఘాల నాయకులు

కార్మిక హక్కుల పరిరక్షణకు పోరాటం

వి.ఎల్.పురం, న్యూస్‌టుడే: కార్మిక హక్కుల పరిరక్షణకు పోరాడుతామని కేంద్ర కార్మిక సంఘాల నాయకులు స్పష్టం చేశారు. స్థానిక సీపీఐ కార్యాలయంలో కేంద్ర కార్మిక సంఘాల ఆధ్వర్యాన బుధవారం జిల్లా సదస్సు జరిగింది. సీఐటీయూ జిల్లా ప్రధాన కార్యదర్శి బి.పవన్, జిల్లా ఉపాధ్యక్షుడు ఎస్.ఎస్.మూర్తి, ఏఐటీయూసీ జిల్లా కన్వీనర్ కె.రాంబాబు, జిల్లా ఉపాధ్యక్షుడు పి.మధు, రైతు కూలీ సంఘం నాయకుడు సత్తిబాబు, ఐఎన్‌టీయూసీ నాయకుడు జె.టి.రామారావు తదితరులు మాట్లాడుతూ కేంద్ర ప్రభుత్వం కొత్తగా అమలులోకి తీసుకొచ్చిన నాలుగు లేబర్ కోడ్‌ల కారణంగా కార్మికులకు తీవ్రనష్టం జరుగుతుందని ఆందోళన వ్యక్తం చేశారు. లేబర్‌కోడ్‌లకు వ్యతిరేకంగా కేంద్ర కార్మిక సంఘాలు, సంయుక్త కిసాన్ మోర్చా, వ్యవసాయ కార్మిక సంఘాలు సంయుక్తంగా ఈ నెల 12న తలపెట్టిన దేశవ్యాప్త సార్వత్రిక సమ్మెను విజయవంతం చేయాలని, ఆ రోజు మండల, జిల్లా కేంద్రాల్లో జరిగే ర్యాలీలు, బహిరంగ సభల్లో కార్మికులంతా పాల్గొనాలని పిలుపునిచ్చారు. మహాత్మాగాంధీ జాతీయ గ్రామీణ ఉపాధి హామీ పథకాన్ని పునరుద్ధరించాలని, విద్యుత్తు సంస్కరణ చట్టాన్ని రద్దు చేయాలని, 29 కార్మిక చట్టాలను అమలు చేయాలని డిమాండ్ చేశారు. సదస్సులో సీఐటీయూ జిల్లా నాయకులు కె.ఎస్.వి.రామచంద్రరావు, బి.పూర్ణిమ రాజు, కె.రామకృష్ణ, బేబీరాణి, ఏఐటీయూసీ జిల్లా నాయకులు నల్లా రామారావు, శ్రీనివాస్, ఐఎఫ్‌టీయూ నాయకులు తదితరులు పాల్గొన్నారు.

పురపాలక సంఘ కార్యాలయం, రామచంద్రపురం.

ఆర్.ఓ.సి.నెం.38/2024-ఏ2, తేది: 04-02-2026.

బహిరంగ వేలం నోటీసు

రామచంద్రపురం పురపాలక సంఘమునకు సంబంధించి 2026-2027 సంవత్సరమునకు అనగా ది.01-04-2026 నుండి 31-03-2027 వరకు రోజు వారి మార్కెట్, జంతు వధశాల ఫీజులు వసూలు చేసుకొను హక్కును ది.12-02-2026 ఉదయం గం.11.00 నుండి పురపాలక సంఘ కార్యాలయము వద్ద బహిరంగ వేలము నిర్వహించబడును. బహిరంగ వేలములో పాల్గొనే వారు గెజిట్ నోటిఫికేషన్ నెం.65/2025 నందలి నియమ నిబంధనలకు లోబడి వేలము నందు పాల్గొనవలెను మరియు షరతులకు లోబడి ఈ దిగువ తెల్పిన ధరావతు సొమ్ము చెల్లించి మరియు సాల్వెన్సీ సర్టిఫికెట్లు 2026వ సంవత్సరములో ఇవ్వబడినవి దాఖలు చేసి పాటలో పాల్గొనవలెను.

	డిపాజిట్	సాల్వెన్సీ
మార్కెట్	రూ. 1,00,000/-	రూ. 10,00,000/-
జంతువధశాల	రూ. 10,000/-	రూ. 2,00,000/-

మిగిలిన వివరములు ఆఫీసు పనిచేయు వేళలలో రెవెన్యూ సెక్షన్ నుండి తెలుసుకొనవచ్చును.

సం/- **కమిషనరు,** రామచంద్రపురం పురపాలక సంఘం.

దాత ఆశయం.. గ్రామ వికాసం

ఏడిదలో సమకూరిన వసతులు

మండపేట గ్రామీణం, న్యూస్‌టుడే: జన్మభూమి రుణం తీర్చుకోవడానికి ఏదైనా మంచి పని చేయాలని భావించిన మండపేట మండలం ఏడిద గ్రామానికి చెందిన ప్రముఖ పారిశ్రామికవేత్త నామాల పురుషోత్తమరావు ఆ గ్రామాన్ని వివిధ రూపాల్లో అభివృద్ధి చేసి చూపించారు. గ్రామంపై ఉన్న మక్కువతో పాటు స్థానికులు ఆరోగ్యంగా ఉండాలని రూ.5 కోట్ల నిధులతో పంచాయతీ చెరువు చుట్టూ ఉద్యానవనం, వాకింగ్ ట్రాక్‌ను ఆధునిక హంగులతో నిర్మించారు. ఈ రెండూ ప్రస్తుతం గ్రామస్థులకు ఆహ్లాదంతో పాటు ఆరోగ్యాన్ని ప్రసాదిస్తున్నాయి.

సొంత నిధులతో నిర్వహణ..

దాత పురుషోత్తమరావు సొంత నిధులతో వీటి నిర్వహణ బాధ్యతలు వహిస్తున్నారు. సిబ్బందిని నియమించి పరిశుభ్రతపై ప్రత్యేకంగా దృష్టిసారించి నిత్యం సుందరంగా ఉండేలా చర్యలు తీసుకుంటున్నారు. రోజూ ఉదయం 4.30 గంటల నుంచి 9 గంటల వరకు, సాయంత్రం 4.30 గంటల నుంచి రాత్రి 9 గంటల వరకు ఇందులో నడకను అనుమతిస్తారు. నిత్యం పార్కులో నడక, వ్యాయామం చేస్తున్న వారి సంఖ్య పెరుగుతోంది.

ఇవీ ప్రత్యేకతలు..

పిల్లలు, పెద్దలకు ఆహ్లాదంతో పాటు ఆరోగ్యం కోసం చెరువు చుట్టూ నడక దారి ఏర్పాటుచేశారు. చెరువు మధ్యలో వివేకానందుడి విగ్రహం, నీళ్లలో కలువలు చూపరులను ఆకర్షిస్తున్నాయి. పిల్లలు ఆడుకునేందుకు పలు రకాల ఆట వస్తువులు, మహిళలు వ్యాయామం చేయడానికి ప్రత్యేక పరికరాలు ఏర్పాటుచేశారు. పెద్దలకు యోగా కేంద్రం, వ్యాయామ పరికరాలు అందుబాటులో ఉన్నాయి. వృద్ధులు కాసేపు కూర్చొని సేదదీరడానికి బల్లలు సిద్ధంగా ఉంటాయి. యువత చరవాణులలో స్వీయచిత్రాలు తీసుకోవడానికి ఉద్యానవనాన్ని అందంగా తీర్చిదిద్దారు. సౌరశక్తి ఫలకాలతో విద్యుత్తు వెలుగులు అమర్చారు. రాత్రివేళల్లో ఈ కాంతులు ప్రత్యేక ఆకర్షణగా నిలుస్తున్నాయి.

ఆధునికంగా నిర్మించిన ఉద్యానవనం

ఎంతోమందికి ప్రయోజనం..

రోజూ నేను నడకతో పాటు వ్యాయామం చేస్తాను. దీనివల్ల ఆరోగ్యం మెరుగుపడుతుంది. ఈ పార్కుకు స్థానికులు ఉత్సాహంగా వస్తున్నారు. దీన్ని నిర్మించకముందు నడవడానికి వీలులేక చాలామంది వీధుల్లో నడిచేవారు. ఉద్యానం అందుబాటులోకి రావడంతో చిన్నపిల్లల నుంచి పెద్దవారి వరకు అందరికీ ఉపయుక్తంగా ఉంది. - **పసల వెంకట సత్యాదేవి, ఏడిద**

నడకతో ఆరోగ్యం మెరుగు..

గ్రామస్థులకు నడక, వ్యాయామానికి ఈ పార్కు చాలా ఉపయోగపడుతోంది. వ్యాయామంతో పాటు పిల్లలు, పెద్దలకు ఆహ్లాదం పంచుతోంది. నడకతో గుండె ఆరోగ్యం, బరువు నియంత్రణలో ఉంటుంది. అందుకే నేను రోజూ వాకింగ్ చేస్తాను. - **పర్వతిన వీర్రాజు, ఏడిద**

విద్యా ప్రమాణాలు మరింత మెరుగుపడాలి

దేవీచౌక్, న్యూస్‌టుడే: మారుతున్న కాలానికి అనుగుణంగా స్వయం ప్రతిపత్తి కళాశాలల్లో విద్యా ప్రమాణాలు, డిజిటల్ సంస్కరణలు, పరిపాలన పారదర్శకత పెరగాల్సిన అవసరం ఉందని ఉన్నత విద్యాశాఖ కమిషనర్ డాక్టర్ నారాయణ్ భరత్ గుప్తా అన్నారు. రాజమహేంద్రవరం ప్రభుత్వ ఆర్ట్స్ కళాశాలలోని ఫ్యాకల్టీ డెవలప్‌మెంట్ అకాడమీలో విద్యా, పరిపాలనా సంస్కరణలు అనే అంశంపై మూడు రోజుల కార్యశాల బుధవారం ప్రారంభమైంది. అంతర్జాలం ద్వారా కార్యశాలను ప్రారంభించిన కమిషనర్ మాట్లాడుతూ వివిధ కళాశాలల ప్రిన్సిపల్స్ ఈ అవకాశాన్ని సద్వినియోగం చేసుకోవాలని కోరారు. కళాశాల విద్య జోన్-3 ఆర్జేడీ డాక్టర్ పి.కళావతి మాట్లాడుతూ విద్యా సంస్థల్లో పారదర్శకత, జవాబుదారీతనం పెంపునకు డిజిటల్ గవర్నెన్స్ దోహదపడుతుందన్నారు. జోన్-1, 2 ఆర్జేడీ డాక్టర్ పీవీ కృష్ణాజీ, జోన్-4 ఆర్జేడీ డాక్టర్ కె.జ్ఞానేశ్వర్, ఉన్నత విద్యాశాఖ అకాడమిక్ గైడెన్స్ ఆఫీసర్ డాక్టర్ సీహెచ్ తులసి, కళాశాల ప్రిన్సిపల్ డాక్టర్ రామచంద్ర ఆర్కే మాట్లాడారు. చెన్నై లయోలా కళాశాల డీన్ డాక్టర్ జె.మెర్లిన్, వివిధ కళాశాలల ప్రిన్సిపల్స్, అకడమిక్ సమన్వయకర్తలు, అధ్యాపకులు పాల్గొన్నారు.

కార్యక్రమంలో మాట్లాడుతున్న కళాశాల విద్య జోన్-3 ఆర్జేడీ డాక్టర్ కళావతి

EENADU e Classifieds

BUSINESS SERVICES

బంగారం బ్యాంకులలో/ ఏ ఇతర ప్రైవేటు సంస్థలలో తాకట్టులో ఉన్నవి విడిపించి ఈరోజు మార్కెట్ దర ప్రకారం కొనబడును. (స్పాట్ క్యాష్). Ph: 8142292071.

తాకట్టులో ఉన్న బంగారం విడిపించి ఎక్కువ లోన్స్ లేదా అదే రోజు ధరకి కొనబడును. సంప్ర॥ Cell: 88859 29369.

BUSINESS OFFER

డిగ్రీ కాలేజ్ కావలెనా రాజమండ్రిలో ఒక డిగ్రీ కాలేజ్ యాజమాన్య మార్పిడి కోసం ఉన్నది. ఆసక్తి పున్నవ్యక్తులు, సొసైటీల వారు ఈ క్రింది ఈమెయిల్‌కు మీ ప్రపోజల్‌ను పంపగలరు. email: samabbi1970@gmail.com. వాట్సాప్ నెం. 99599 89192 మీ ఆసక్తి తెలుపగలరు.

FINANCIAL SERVICES

స్థిరాస్తులపై ఆంధ్రప్రదేశ్ అంతటా మార్టిగేజ్ లోన్స్ మరియు స్థిరాస్తి ఏ సంస్థలో ఉన్నా Xerox పేపర్స్‌పై 2nd మార్టిగేజ్ లోన్. సిబిల్, ITR అవసరంలేదు. అయోధ్య కోఆపరేటివ్ సొసైటీ బ్యాంక్, ✆ 93969 99669.

PROFESSIONAL SERVICES

NUMEROLOGY

పిల్లల పేర్లు, విద్యా, ఉద్యోగం, వివాహం, వాహన నెంబర్లు, Appt. పేర్లు, సిగ్నేచర్, పేరులో మార్పు, గతం, ప్రస్తుతం, భవిష్యత్ Etc. ✆ 94401 86589.

EENADU for Advertisement Contact: 8008597607

REAL ESTATE

PLOT FOR SALE

GENERAL

రాజమండ్రి సిటీ పరిధిలో పోలీస్ అకాడమీ వెనుక, పిడింగొయ్యి పంచాయతీ పరిధిలో 302 చ॥గజముల స్థలం అమ్మబడును. Contact Cell: 93819 20287

పిఠాపురం-కందరాడ విలేజ్, 25 సెంట్లు సైట్ (తారు రోడ్ ఫేసింగ్‌తో) అమ్మకమునకు కలదు. Contact Cell: 90594 27352, 83416 21789.

పిఠాపురం-కత్తిపూడి 4 లైన్ల రోడ్‌ను ఆనుకుని అప్రూవ్డ్ లేఅవుట్ నందు కమర్షియల్ & రెసిడెన్షియల్ ప్లాట్లు స్పాట్ రిజిస్ట్రేషన్ చేసుకున్నవారికి రిజిస్ట్రేషన్ ఫ్రీ. 9603194449

JOBS

Dew Foams (Manufacturing Company) Work Location: Mandapeta we are looking for Junior Accountants. Exp: 0-2 Years. Knowledge of Tally Basic, Accounting Knowledge, Senior Accountent Exp: 3-5 Years. Strong Experinence in Tally and Company Accounts. ✆ 79813 18373.

హరేకృష్ణ హోంకేర్‌లో వృద్ధులను/పేషంట్స్‌ను/ పిల్లలను చూసుకొనుటకు వర్కర్స్/ నర్సులు కావలెను. ఫ్రీ వసతి, భోజనం. జీ: 17K ✆ 96406 48899, 9848999183.

HYDలో కేర్‌టేకర్స్ కావలెను. జీతం 18-20వేలు, సం॥లోపు 22-25కి పెరిగే అవకాశం వయస్సు 20-45లోపు ఉచిత భోజన వసతి. ✆ 76809 22316.

URGENT REQUIREMENT FOR MEMORYZ BAR & RESTAURANT
CHEF(INDIAN / CHINESE)
BARTENDERS
CAPTAIN
STEWARD
HELPER
Experience and Freshers Also Apply.
Contact
95738 77211
78938 92777
Building : 13-1-56/1
14th Ward, Main Road, Kakinada,
Beside Unlimited Store
533001

MEDICAL

Wanted Medical Rep to work in KKD City. Any degree with 1yr. Exp. Salary: 20,000 + TA + DA. Cont: 9948473557, 9398323303.

నెక్ సూచించిన కోడిగుడ్ల ధర

★ For the Information of Trade & Industry
★ తూర్పుగోదావరి జోన్ ప్లాస్టిక్ ట్రేలో సరఫరా చేసే ఫారం గేటు ధర రూ. **4-80** పై॥
అనపర్తి ఆఫీసు: 08857-226908

గమనిక

క్లాసిఫైడ్ ప్రకటనలకు ప్రతిస్పందించే ముందు తగిన రీతిలో క్షుణ్ణంగా విచారించుకోవలసిందిగా పాఠకులకు సూచించడమైనది. ప్రకటనదారు చెబుతున్న లేదా చేసుకుంటున్న క్లెయిములతో ఈ వార్తాపత్రికకు ఏవిధమైన సంబంధం లేదు. ప్రకటనదారులు సరుకుల అమ్మకం లేదా అందించిన సేవల విషయంలో తప్ప, ప్రకటనల ద్వారా ప్రజల నుండి ఎట్టి డబ్బును వసూలు చేయరాదు. డబ్బును వసూలుచేసే ప్రకటనకర్తను బ్లాక్-లిస్టులో ఉంచే మరియు/ లేదా అతనిపై చట్టపరమైన చర్య తీసుకునే హక్కు యాజమాన్యానికి కలదు.

ధరవరలు

అంబాజీపేట కొబ్బరి మార్కెట్

కొబ్బరి (క్వింటాళ్లలో)	ధర (రూ॥లలో)
కొత్తకొబ్బరి	19,000
కురిడీ (వెయ్యింటికి):	
పాతకాయ: గండేరా	32,500
గటగట	30,000
కొత్తకాయ: గండేరా	30,500
గటగట	29,000
నీటి కాయ (వెయ్యింటికి):	
పాత (ముక్కుడు) కాయ	20,000-21,000
కొత్త (పచ్చి) కాయ	18,000-19,000
కొబ్బరినూనె మార్కెట్:	
15 కిలోలు	5,000
కిలో	350

గమనిక: అంబాజీపేట కొబ్బరి మార్కెట్ ధరలు ప్రతి బుధ, శనివారాల్లో మాత్రమే మారుతాయి.

వెన్‌కాబ్ చికెన్ ధర కిలోకు రూ॥లో

ఫారంరేటు	133-00
రిటైల్ లైవ్	160-00
డ్రెస్డ్	232-00
స్కిన్‌లెస్	264-00

సైనికుల సంక్షేమం అందరి బాధ్యత

కలెక్టరేట్(రాజమహేంద్రవరం), న్యూస్‌టుడే: పట్టణ పేదరిక నిర్మూలన సంస్థ(మెప్మా) ఆధ్వర్యంలో జిల్లాలోని రాజమహేంద్రవరం నగరం, కొవ్వూరు, నిడదవోలు పట్టణాల పరిధిలోని స్వయం సహాయక సంఘాల మహిళలు తమవంతుగా సైనిక సంక్షేమ నిధికి రూ.5,85,288 విరాళం అందించారు. మెప్మా పీడీ టి.కనకరాజు సమక్షంలో బుధవారం సాయంత్రం కలెక్టరేట్‌లో విరాళం చెక్కును జిల్లా కలెక్టర్ కీర్తి చేకూరి చేతుల మీదుగా జిల్లా సైనిక సంక్షేమ అధికారులకు అందజేశారు. ఈ సందర్భంగా కలెక్టర్ మాట్లాడుతూ దేశ రక్షణ కోసం సేవలందించే సైనికుల సంక్షేమం కోసం జిల్లాలోని నగర, పట్టణ ప్రాంతాల్లోని ఎస్‌హెచ్‌జీ మహిళలు స్వచ్ఛందంగా ఒక్కొక్కరు రూ.10 చొప్పున వేసుకుని పెద్దమొత్తంలో విరాళాన్ని అందించడం అభినందనీయమన్నారు. దేశం కోసం పాటుపడే సైనికుల సంక్షేమం మనందరి గురుతర బాధ్యత అన్నారు. కార్యక్రమంలో జిల్లా సమాఖ్య అధ్యక్షురాలు బాలసరస్వతి, ఎస్‌హెచ్‌జీ మహిళలు పాల్గొన్నారు.

కలెక్టర్ కీర్తి చేకూరి చేతుల మీదుగా జిల్లా సైనిక సంక్షేమాధికారికి విరాళం చెక్కు అందజేస్తున్న మెప్మా పీడీ, ఎస్‌హెచ్‌జీ మహిళలు

వివాహం కావడం లేదని మనస్తాపంతో

✦ ఉరేసుకొని రాజమహేంద్రవరం వాసి బలవన్మరణం

శ్రీనివాస్

హైదరాబాద్, న్యూస్‌టుడే: నాలుగు పదుల వయసు.. అంగవైకల్యం.. పైగా వివాహం కావడం లేదు. దీంతో మనస్తాపం చెందిన ఓ వ్యక్తి బలవన్మరణానికి పాల్పడిన ఘటన కూకట్‌పల్లి ఠాణా పరిధిలో బుధవారం వెలుగు చూసింది. పోలీసుల వివరాల ప్రకారం.. రాజమహేంద్రవరం గాదిరెడ్డినగర్‌కు చెందిన పి.శ్రీనివాస్ (40)కు పుట్టినప్పటి నుంచే అంగవైకల్యం ఉంది. తండ్రి చిన్నప్పుడే చనిపోయారు. కొన్నాళ్ల క్రితం హైదరాబాద్‌కు వలసొచ్చిన ఆయన కూకట్‌పల్లి ప్రశాంత్‌నగర్‌లో ఒంటరిగా నివాసం ఉంటున్నారు. అప్పుడప్పుడు తల్లి పార్వతి సైతం ఇక్కడికి వచ్చి వెళ్తుండేవారు. స్థానికంగా ఉన్న స్కిన్ కేర్ ఆసుపత్రిలో పనిచేస్తున్నారు. కాగా వివాహం చేసుకోవడానికి ఎంతగా ప్రయత్నించినా తనకు ఉన్న అంగవైకల్యంతో పాటు వయసు రీత్యా ఎవరూ ముందుకు రావడం లేదు. దీన్ని అవమానంగా భావించిన శ్రీనివాస్ తన మిత్రుల వద్ద సమస్య చెప్పుకొని కుంగిపోయేవారు. ఇటీవల మహేశ్ అనే మిత్రుడు సైతం అతను ఉంటున్న గదిలోకి తోడుగా వచ్చాడు. మంగళవారం ఉదయం అతను బయటకు వెళ్లి రాత్రికి తిరిగి వచ్చేసరికి శ్రీనివాస్ ఉరేసుకుని కనిపించాడు. ఈ మేరకు ఘటనా స్థలానికి చేరుకున్న పోలీసులు మృతదేహాన్ని పరిశీలించారు. ఆత్మహత్యకు ముందు శ్రీనివాస్ రాసిన లేఖను పోలీసులు స్వాధీనం చేసుకున్నారు. 'జీవితంపై నాకు విరక్తి చెందింది.. ఆశ చాలించుకున్నాను.. బతకాలని లేదు.. నా చావుకు ఎవరూ కారణం కాదు.. అమ్మా.. ఈ వయసులో నీకు తోడుగా ఉండాల్సిన నేను నీకు దూరం అవుతున్నాను.. నన్ను మన్నించు' అని లేఖలో పేర్కొన్నారు. పోలీసులు బుధవారం కేసు నమోదు చేసుకుని దర్యాప్తు చేపట్టారు.

92.7 FM Rajamahendravaram ఈ FM 92.7 Mee FM

ఈఎఫ్ఎమ్ కార్యక్రమాలు

సోమవారం నుంచి శుక్రవారం

కార్యక్రమము	ప్రసార వేళలు
ఉషోదయం	ఉ॥ 5 - ఉ॥ 7
ఈ-మార్నింగ్స్	ఉ॥ 7 - ఉ॥ 11
నువ్వా నేనా	ఉ॥ 11 - మ॥ 2
సత్యభామ	మ॥ 2 - సా॥ 5
లైట్ తీస్కో	సా॥ 5 - రా॥ 9
సరదాగా కాసేపు	రా॥ 9 - రా॥ 12
బ్యాక్ టు బ్యాక్ సాంగ్స్	రా॥ 12 - తె॥ 5

/Eenadufm

For Advertising on Eenadu FM Contact
9000180626, 9989993175

అసువులు బాసిన యువ రక్తదాత

చికిత్స పొందుతూ యువకుడి మృతి

మణికంఠ (పాతచిత్రం)

పాలకొల్లు, న్యూస్‌టుడే: మనమే కాదు జనమంతా బాగుండాలని భావించే యువకుడు ప్రమాదవశాత్తూ గాయపడి మృత్యువాత పడ్డాడు. ఒకటి కాదు రెండు కాదు పాతికేళ్ల ప్రాయంలోనే చాలా సార్లు రక్తదానం చేసిన ఘనత పశ్చిమగోదావరి జిల్లా యలమంచిలి మండలం గుంపర్రుకు చెందిన జడ్డు మణికంఠది. తూర్పుగోదావరి జిల్లా పెరవలిలో నివసిస్తూ.. ఉపాధి నిమిత్తం ఇరగవరం మండలం కాకిలేరులో జనవరి 31న కేబుల్‌నెట్ వర్క్ పనులు చేస్తుండగా.. మణికంఠ విద్యుదాఘాతానికి గురై స్తంభం నుంచి కింద పడిపోయాడు. తలకు తీవ్ర గాయం కావడంతో చికిత్స నిమిత్తం గుంటూరు జీజీహెచ్‌కు తరలించారు. అక్కడ మంగళవారం మృతి చెందారు. ఎవరికీ ఏ ఆపద వచ్చినా ముందుగా స్పందించే మణికంఠ ఇక లేడన్న వార్త గుంపర్రు, పాలకొల్లు ప్రాంతంలో విషాద ఛాయలు నింపింది. మణికంఠకు మూడేళ్ల కిందట వివాహం కాగా.. భార్య, రెండేళ్ల పాప ఉన్నారు.

రాజమహేంద్రవరం

పాఠశాలల అభివృద్ధికి 'విద్యాంజలి'

శ్యామలాసెంటర్: విద్యాంజలి పోర్టల్‌లో పాఠశాలల వివరాలు నమోదు చేయాలని డీవైఈవో బి.దిలీప్‌కుమార్ సూచించారు. దేశవ్యాప్తంగా కమ్యూనిటీ, ప్రైవేటు రంగం భాగస్వామ్యం ద్వారా పాఠశాలలను బలోపేతం చేసే లక్ష్యంతో కేంద్రప్రభుత్వం ఈ కార్యక్రమాన్ని రూపొందించిందన్నారు. ఈ అంశంపై డీఎంహెచ్ స్కూల్లో బుధవారం ఒకరోజు శిక్షణా కార్యక్రమాన్ని నిర్వహించారు. పాఠశాల అభివృద్ధికి పాటుపడుతున్న స్వచ్ఛంద సంస్థలను ఒక పారదర్శక ప్రక్రియగా నిర్వహించేందుకు ఈ పోర్టల్‌లో నమోదు చేయాలని ఎంఈవో-2 రమారజని తెలిపారు.

రైతుబజారులో ధరలు(రూ.లో)

దేవీచౌక్, న్యూస్‌టుడే: టమాట-16, వంకాయలు నలుపు-20/ గులాబీ-22/తెలుపు-20/దొమ్మేరు-32, బెండ-36, కాకర-40, బీర పందిరి-36, దొండ-38, క్యారెట్-26, బీట్‌రూట్-24, గోరు చిక్కుళ్లు-30, దోస-28, అనబకాయ-18/20, చిక్కుళ్లు-40, పచ్చిమిర్చి-44, బంగాళదుంపలు-16, ఉల్లిపాయలు-20

విజ్ఞాన సముపార్జనకు.. అంతర్జాల సదస్సులు

▲ రాజ్యలక్ష్మి డిగ్రీ కళాశాల విద్యార్థినుల అంతరంగం

న్యూస్‌టుడే, రాజమహేంద్రవరం సాంస్కృతికం

ఆధునిక కాలంలో ప్రతి అంశంలోను కొత్త పోకడలు చోటుచేసుకుంటూ విజ్ఞానదాయకంగా మారుతున్నాయి. కృత్రిమ మేధతో పలు రంగాల్లో కీలక మార్పులు సంభవిస్తున్నాయి. కేవలం కళాశాలలో నేర్పించే అంశాలు మాత్రమే కాకుండా దేశవ్యాప్తంగా పలు విద్యాలయాల్లో ఆయా పాఠ్యాంశాలకు సంబంధించి అంతర్జాల సదస్సులు ఏర్పాటు చేసి విద్యార్థులకు అవగాహన కార్యక్రమాలు నిర్వహిస్తున్నారు. తద్వారా అంతర్జాలంలోనే పాల్గొని కళాశాలలు, విశ్వవిద్యాలయాల ప్రతినిధులు సబ్జెక్టును మరింత విపులంగా వివరిస్తున్నారు. రాజమహేంద్రవరం కందుకూరి రాజ్యలక్ష్మి ప్రభుత్వ డిగ్రీ కళాశాల వృక్షశాస్త్ర విభాగం ఆధ్వర్యంలో ఇటీవల 'క్యూబిట్స్ నుంచి పంటల వరకు క్వాంటమ్ కంప్యూటింగ్, కృత్రిమ మేధస్సు మొక్కల శాస్త్ర భవిష్యత్తును రూపొందిస్తున్నాయి' అనే అంశంపై ఒక రోజు జాతీయ సదస్సు ఆన్‌లైన్, ఆఫ్‌లైన్ విధానంలో నిర్వహించారు. ఆన్‌లైన్‌లో వంద మంది, ఆఫ్‌లైన్లో 364 మంది పాల్గొన్న సదస్సు ద్వారా తాము నేర్చుకున్న అంశాలను విద్యార్థినులు వివరించారు.

వృక్షశాస్త్ర జాతీయ సదస్సులో పాల్గొన్న విద్యార్థినులకు ధ్రువపత్రాలు

సదస్సు లక్ష్యమిదీ..

వృక్షశాస్త్రం, వ్యవసాయం, కంప్యూటర్ సైన్స్ వంటి విభిన్న శాఖల మధ్య అనుసంధానాన్ని పెంపొందించడం, విద్యార్థుల్లో అంతర్గత ఆలోచనలను ప్రోత్సహించడం, పరిశోధనాత్మక నైపుణ్యాలను అభివృద్ధి చేయడం సదస్సు ప్రధాన లక్ష్యం. ఇందులో కాంచీపురం ఐఐటీ అసిస్టెంట్ ప్రొఫెసర్ కిశోర్ కుమార్ గజ్జాని క్వాంటమ్ కంప్యూటింగ్ ద్వారా పంటల జన్యు విశ్లేషణ, వ్యాధి నిర్ధారణ, పంట దిగుబడి అంచనాలు, పరిశోధనలు వేగవంతం ఎలా సాధ్యమో వివరించారు. రామచంద్రపురం ప్రభుత్వ డిగ్రీ కళాశాల అధ్యాపకురాలు సారా పాలపర్తి జీవశాస్త్రంలో కృత్రిమ మేధ సాధనాలు, మెషీన్ లెర్నింగ్, డేటా అనాలిటిక్స్ వంటి సాంకేతిక పద్ధతులు పరిశోధనలో ఎలా ఉపయోగపడతాయో తెలిపారు. రాజ్యలక్ష్మి కళాశాల వృక్షశాస్త్ర విభాగాధిపతి ఎం.శ్రీదేవి పంటల పరిశోధన, పంటల నిర్వహణ, వ్యవసాయ స్థిరత్వం, వాతావరణ మార్పుల ప్రభావం, పర్యావరణ పరిరక్షణ వంటి అంశాలను వివరించారు.

పరిశోధనలపై ఆసక్తి పెరిగింది..

క్వాంటమ్ కంప్యూటింగ్, కృత్రిమ మేధ వంటి ఆధునిక సాంకేతికతలు వృక్షశాస్త్రంతో ఎలా అనుసంధానమై ఉన్నాయో ఈ సదస్సు ద్వారా తెలుసుకున్నాను. హాజరైన నిపుణులు లోతుగా విశ్లేషణ చేయడంతో అవగాహన ఏర్పడింది. భవిష్యత్తులో పరిశోధన రంగంలోకి వెళ్లాలనే ఆసక్తి కలిగింది.

\- బి.దివ్యవాణి, ప్రథమ ఏడాది

కృత్రిమ మేధస్సుపై అవగాహన..

కృత్రిమ మేధస్సు, మెషీన్ లెర్నింగ్ వంటి సాంకేతికతలు పంటల పరిశోధన, వ్యవసాయ స్థిరత్వంలో ఎలాంటి కీలకపాత్ర పోషిస్తాయో వక్తల ప్రసంగాల ద్వారా అర్థం చేసుకున్నా. ఈ సదస్సులో పాల్గొనడంతో అకడమిక్ దృష్టి విస్తరించింది. స్పష్టమైన అవగాహన కలిగింది. - ఆర్.శరణ్య, ద్వితీయ ఏడాది వృక్షశాస్త్ర విద్యార్థిని

వృక్షశాస్త్రం లోతు తెలిసింది..

అంతరశాఖీయ ఆలోచన ఎంత ముఖ్యమో ఈ జాతీయ సదస్సు ద్వారా తెలిసింది. సంప్రదాయ వృక్షశాస్త్రానికి ఆధునిక సాంకేతిక పరిజ్ఞానం తోడైతే పరిశోధన మరింత ప్రభావవంతంగా మారుతుందని తెలుసుకున్నా. సదస్సు ద్వారా వృక్షశాస్త్రం లోతు బోధపడింది.

\- కె.సరోజ ప్రియదర్శిని, తృతీయ ఏడాది వృక్షశాస్త్ర విద్యార్థిని

నిత్యాన్నదాన పథకానికి విరాళం

ఆత్రేయపురం: వాడపల్లి వేంకటేశ్వరస్వామి నిత్యాన్నదాన పథకానికి రాజమహేంద్రవరంలోని శ్యామలానగర్‌కు చెందిన చేదేళ్ల వెంకటసత్య రామమోహన్‌రావు, కాశీఅన్నపూర్ణ దంపతులు రూ.1,01,116 విరాళాన్ని బుధవారం సమర్పించారు. వీరికి స్వామి వారి చిత్రపటాన్ని అందజేసి దేవస్థానం ఈవో నల్లం సూర్యచక్రధరరావు అభినందించారు.

దాతకు స్వామివారి చిత్రపటం అందజేస్తున్న ఈవో

మేమున్నాం.. మీకు తోడుగా

ఉ. 10 - మ. 1 మీరు సంప్రదించాల్సిన ఫోన్ నంబర్లు: 83282 39927, 80089 02897

దుర్వాసనతో అవస్థలు

సమస్య: స్థానిక ఆర్యాపురం మధ్య వీధిలో పాడుబడి ఖాళీగా ఉన్న ఇంటి ఎదురుగా రోడ్డు చెంతన చెత్త వేస్తున్నారు. పారిశుద్ధ్య సిబ్బంది తరలించకపోవడంతో కుక్కలు చేరి చెల్లాచెదురు చేసి పరిసరాలు అపరిశుభ్రం చేస్తుండడంతో పాటు దుర్వాసన వస్తుండడంతో పరిసరాల్లోని వారు ఇబ్బందిపడుతున్నారు. -సూర్యమణి, స్థానికురాలు

పిచ్చి మొక్కలు పెరిగి..

సమస్య: స్థానిక కొత్తరోడ్డు వెంకటేశ్వర అపార్ట్‌మెంట్ పక్కన ఖాళీ స్థలంలో పిచ్చిమొక్కలు పెరిగిపోయి విషకీటకాలకు నిలయంగా మారడంతోపాటు దోమలు విపరీతంగా పెరిగిపోయాయి. సాయంత్రం 6 గంటల తర్వాత ఇళ్లలోంచి బయటకు రాలేని పరిస్థితి. సమస్య పరిష్కారానికి సంబంధిత అధికారులు చర్యలు తీసుకోవాలి. - మాధురి, స్థానికురాలు

సమాధానం: పారిశుద్ధ్య సిబ్బందిని పంపించి సమస్యను పరిష్కారానికి చర్యలు తీసుకుంటాం. - వినూత్న, ఎంహెచ్‌వో

\- న్యూస్‌టుడే, వి.ఎల్.పురం

ఉద్యోగ అవకాశాలను సద్వినియోగం చేసుకోవాలి

కలెక్టరేట్, న్యూస్‌టుడే: ఉద్యోగ మేళాల ద్వారా ప్రభుత్వ కల్పిస్తున్న ఉపాధి అవకాశాలను నిరుద్యోగ యువత సద్వినియోగం చేసుకోవాలని జిల్లా కలెక్టర్ కీర్తి చేకూరి సూచించారు. వికాస, నైపుణ్యాభివృద్ధి సంస్థ సంయుక్త ఆధ్వర్యంలో ఈ నెల 8న రాజమహేంద్రవరంలోని జిల్లా ఉన్నత పాఠశాల వద్ద నిర్వహించనున్న మెగా జాబ్‌మేళాకు సంబంధించి గోడపత్రికలను బుధవారం సాయంత్రం కలెక్టరేట్‌లో ఆవిష్కరించారు. ఈ సందర్భంగా కలెక్టర్ మాట్లాడుతూ సుమారు 60 ఎంఎన్‌సీ కంపెనీల భాగస్వామ్యంతో మెగా ఉద్యోగ మేళా నిర్వహిస్తున్నట్లు తెలపారు. టెక్నికల్, నాన్‌టెక్నికల్, ఐటీ, ఫార్మా, హెల్త్‌కేర్, బ్యాంకింగ్ తదితర రంగాల్లో సుమారు 3 వేల మంది నిరుద్యోగ యువతకు ఉద్యోగాలు కల్పనే లక్ష్యంగా ఈ ఉద్యోగ మేళా నిర్వహిస్తున్నట్లు తెలిపారు. ఉద్యోగాలకు ఎంపికైన యువతకు అవసరమైన నైపుణ్యాభివృద్ధి శిక్షణ కార్యక్రమాలను కూడా సంబంధిత సంస్థలు చేపడతాయని, సద్వినియోగం చేసుకోవాలని ఆమె సూచించారు. కార్యక్రమంలో వికాస పీడీ లచ్చారావు, మేనేజర్ బాబు తదితరులు పాల్గొన్నారు.

మెగా ఉద్యోగ మేళా ప్రచార గోడపత్రికలను ఆవిష్కరిస్తున్న కలెక్టర్, వికాస అధికారులు

క్రాస్ కంట్రీ పోటీల్లో విద్యార్థుల ప్రతిభ

దేవీచౌక్, న్యూస్‌టుడే: నన్నయ విశ్వవిద్యాలయంలో మంగళవారం జరిగిన క్రాస్ కంట్రీ పోటీల్లో రాజమహేంద్రవరం ప్రభుత్వ ఆర్ట్స్ కళాశాల మహిళల జట్టు ప్రథమ బహుమతి చాంపియన్ షిప్ సాధించింది. మణికంఠ అనే విద్యార్థి ఈ నెలలో హరియాణాలోని రోహతక్‌లో జరగనున్న అంతర విశ్వవిద్యాలయాల పోటీల్లో పాల్గొనే విశ్వవిద్యాలయం జట్టుకు ఎంపికైనట్లు తెలిపారు. ప్రతిభ కనబరిచిన విద్యార్థులను కళాశాల ప్రిన్సిపల్ డాక్టర్ రామచంద్ర ఆర్కే, క్రీడా విభాగం బాధ్యుడు ఎం.ప్రసాద్, పీడీలు పీవీవీ లక్ష్మి, టి.విజయ బుధవారం అభినందించారు.

ఉపాధి కోర్సుల్లో మహిళలకు శిక్షణ

బొమ్మూరు, న్యూస్‌టుడే: బొమ్మూరు మహిళా ప్రాంగణంలో ఏపీఎస్ఎస్‌డీసీ ఆధ్వర్యంలో జరుగుతున్న హ్యాండ్ ఎంబ్రాయిడరింగ్, అసిస్టెంట్ బ్యూటీ థెరపిస్ట్ కోర్సులు సద్వినియోగం చేసుకోవాలని మహిళా శిశు సంక్షేమ శాఖ పీడీ శ్రీదేవి పేర్కొన్నారు. బుధవారం ప్రాంగణంలో శిక్షణను ఆమె ప్రారంభించారు. ఇంటి వద్ద ఉంటూ ఉపాధి పొందడానికి ఇవి ఉపయోగపడతాయన్నారు. బ్యాంకు రుణాల ద్వారా వ్యాపారం పెట్టుకుని లాభాలు పొందవచ్చన్నారు.

గ్రూప్-1 విజేత లేఖనకు అభినందన

శ్యామలాసెంటర్, న్యూస్‌టుడే: దేవరపల్లికి చెందిన విశ్రాంత ఉపాధ్యాయుడు ఉస్సే శంకరుడు, జడ్పీ ఉన్నత పాఠశాల ఉపాధ్యాయిని వి.వి.కుమారి దంపతుల కుమార్తె ఉస్సే లేఖన ఇటీవల ప్రకటించిన గ్రూప్-1 పరీక్షల్లో రాష్ట్ర పన్నుల సహాయ కమిషనర్‌గా ఎంపికైన నేపథ్యంలో బుధవారం రాజమహేంద్రవరం యూటీఎఫ్ హాల్‌లో ఎమ్మెల్సీ బొర్రా గోపీమూర్తి అభినందించారు. సాఫ్ట్‌వేర్ ఇంజినీరింగ్ ఉద్యోగం చేస్తూ ఎటువంటి శిక్షణ లేకుండా గ్రూప్-1 ఉద్యోగం సాధించడం గొప్ప విషయమన్నారు. నేటి యువత లేఖనను ఆదర్శంగా తీసుకోవాలన్నారు. ఈ కార్యక్రమంలో యూటీఎఫ్ పూర్వాధ్యక్ష కార్యదర్శి ఎన్.అరుణకుమారి, జిల్లా సహాధ్యక్షులు రూపస్‌రావు, తదితరులు పాల్గొన్నారు.

లేఖనను అభినందిస్తున్న ఎమ్మెల్సీ బొర్రా గోపీమూర్తి

నేత్రాలను సంరక్షించుకోవాలి

టి.నగర్: ప్రతి ఒక్కరు నేత్ర సంరక్షణకు జాగ్రత్తలు తీసుకోవాలని నగర ఎమ్మెల్యే ఆదిరెడ్డి శ్రీనివాస్ తెలిపారు. ప్రభుత్వ వైద్య ఆరోగ్యం, కుటుంబ సంక్షేమ శాఖ ఆధ్వర్యంలో ఎస్‌కేవీటీ ఆంగ్ల మాధ్యమ పాఠశాలలో విద్యార్థులకు కంటి పరీక్షలు నిర్వహించి కళ్లజోళ్లు అవసరమైన వారిని గుర్తించారు. వారికి బుధవారం కళాశాల ఆవరణలో ఎమ్మెల్యే ఆదిరెడ్డి శ్రీనివాస్ చేతుల మీదుగా కళ్ళ జోళ్లు పంపిణీ చేశారు. కూటమి నాయకులు పాల్గొన్నారు.

కళ్లజోళ్లు అందిస్తున్న ఎమ్మెల్యే ఆదిరెడ్డి

చీరలు, తోపుడు బండి అందజేత

స్థానిక రౌతు తాతాలు కల్యాణ మండపంలో జరిగిన ఆర్యన్ తెదేపా అధ్యక్షుడు మజ్జి రాంబాబు పుట్టిన రోజు వేడుకల్లో నగర ఎమ్మెల్యే ఆదిరెడ్డి శ్రీనివాస్, ఎమ్మెల్సీ సోము వీర్రాజు, తెదేపా జిల్లా అధ్యక్షుడు బీవీఆర్ చౌదరి తదితరులు పాల్గొన్నారు. పేదలకు చీరలు, దుస్తులు పంపిణీ చేశారు. అమ్మ సేవా సమితికి వీల్ చైర్, చిరు వ్యాపారికి తోపుడు బండి అందజేశారు. పార్టీ రాష్ట్ర ప్రధాన కార్యదర్శి గన్ని కృష్ణ, మాజీ ఎమ్మెల్సీ ఆదిరెడ్డి అప్పారావు, ఆర్యాపురం బ్యాంకు ఛైర్మన్ చల్లా శంకర్రావు తదితరులు పాల్గొన్నారు.

'హోప్ ఐలాండ్'లో విపరీతంగా ఇసుక తవ్వకాలు'

టి.నగర్: హోప్ ఐలాండ్‌లో విపరీతంగా ఇసుక తవ్వకాలు జరుగుతున్నాయని మాజీ ఎంపీ జీవీ హర్షకుమార్ ఆరోపించారు. బుధవారం విలేకరులతో మాట్లాడుతూ కొంత మంది అధికారులు చేతులు కలపడం వల్లే ఇదంతా జరుగుతోందన్నారు. ఫలితంగా పర్యావరణానికి ముప్పు వాటిల్లుతోందని, దీనిపై గ్రీన్ ట్రిబ్యునల్‌కి వెళతానని తెలిపారు. రాష్ట్రంలో పాలనపై ప్రజలు విసుగుచెందారని, ఎన్నికల కోసం ఎదురుచూస్తున్నారన్నారు. రాష్ట్రంలో అభివృద్ధి పేరుతో భూములను చౌకగా కట్టబెడుతున్నారన్నారు. ప్రవీణ్ పగడాల హత్య విషయంలో వాస్తవాలు కావాలనే దాస్తున్నారన్నారు. దీనిపై కోర్టులో కేసు వేశాను, ఇప్పటి వరకు ప్రభుత్వం కౌంటర్ దాఖలు చేయలేదన్నారు. తిరుపతి లడ్డూలో ఎటువంటి జంతు అవశేషాలు కలవలేదని సిట్ రిపోర్టు ఇచ్చిందని విలేకరులు అడిగిన ప్రశ్నకు సమాధానంగా తెలిపారు.

మార్గం..అధ్వానం

రాజమహేంద్రవరంలో నిత్యం రద్దీగా ఉండే మోరంపూడి జాతీయ రహదారి నుంచి ఆవ జంతు వధశాల వద్ద మార్గంలో అంతర్గత రోడ్డు అధ్వానంగా ఉన్నాయి. ఈ రోడ్డు పూర్తిగా గుంతల మయంగా మారింది. జాతీయ రహదారి నుంచి వచ్చే మార్గం ధ్వంసమై ప్రమాద భరితంగా ఉంది. చిన్న రహదారి అయినప్పటికీ నిత్యం వాహనదారులు, పాదచారులు, పాఠశాలల బస్సులతో రద్దీగా ఉంటుంది. సంబంధిత అధికారులు స్పందించి సమస్య పరిష్కరించాలని స్థానికులు కోరుతున్నారు. –న్యూస్‌టుడే, ఏవీఏ రోడ్డు

కాలువ ఇలా.. మురుగు పారేదెలా..?

రాజమహేంద్రవరం ఆవరోడ్డులోని వాంబే గృహ సముదాయం వద్ద ఉన్న మురుగు కాలువ వ్యర్థాలతో పూర్తిగా నిండిపోయింది. మురుగు పారడం లేదు. పరిసర ప్రాంతాల ప్రజలు దుర్వాసన, దోమల బెడదతో ఇబ్బందులు ఎదుర్కొంటున్నారు. వ్యర్థాలను తొలగించి, భవిష్యత్తులో కాలువలో వేయకుండా చర్యలు తీసుకోవాలని కోరుతున్నారు. - న్యూస్‌టుడే, దేవీచౌక్

రోడ్లపైనే వ్యర్థాల తిష్ట

నగరపాలక సంస్థ అధికారులు ఎన్ని సార్లు హెచ్చరించినా కొంతమంది మార్పు రావడం లేదు. రోడ్లపైనే చెత్త వేస్తూ స్వచ్ఛ భారత్ సంకల్పానికి తూట్లు పొడుస్తున్నారు. స్థానిక కోటగుమ్మం సెంటర్‌లో రెండు చెత్తబుట్టలు ఏర్పాటు చేసినా స్థానికులు చెత్త రోడ్లపైనే వేస్తున్నారు. గతంలో అక్కడ ఏర్పాటు చేసిన చెత్త డబ్బాలు పోవడంతో కొత్తవి ఏర్పాటు చేసినా ఉపయోగం లేకుండా పోయింది. వెంటనే చెత్తను తొలగించి మళ్లీ అక్కడ వేయకుండా చర్యలు తీసుకోవాలని కోరుతున్నారు. – న్యూస్‌టుడే, దేవీచౌక్

వెలగని వీధి దీపాలు

జాతీయ రహదారిపై అనేక చోట్ల విద్యుద్దీపాలు వెలగడం లేదు. దీంతో ప్రమాదాలు చోటు చేసుకుంటున్నాయి. రహదారిపై అంధకారం అలుముకోవడంతో వాహనాలు కనిపించని పరిస్థితి. వీటికి సంబంధించి సిబ్బంది మరమ్మతులు నిర్వహించాలని ప్రయాణికులు కోరుతున్నారు. -న్యూస్‌టుడే, ఏవీఏ రోడ్డు

లీకులతో తాగునీరు వృథా

స్థానిక శ్రీరామ్‌నగర్‌లో రోడ్డులోని భాగంగా పైపులైన్ దెబ్బతిని తాగునీరు వృథా అవుతోందని స్థానికులు తెలిపారు. మరికొన్ని చోట్ల కూడా పైపులైన్లు లీకవుతున్నాయని, సంబంధిత అధికారుల దృష్టికి తీసుకెళ్లినా స్పందించడం లేదని ఆవేదన వ్యక్తం చేస్తున్నారు. ఇప్పటికైనా స్పందించి పైపు లైన్లు మార్పు చేసి లీకుల పరిష్కారానికి చర్యలు తీసుకోవాలని కోరుతున్నారు. - న్యూస్‌టుడే, వి.ఎల్.పురం

కందుకూరి ఆస్తులను పరిరక్షించుకోవాలి

శ్యామలాసెంటర్: కందుకూరి విద్యాసంస్థలను పరిరక్షించుకోవాలని, ఆయన ఆశయాలకు తూట్లుపొడుస్తున్న హితకారిణి సమాజం, దేవదాయశాఖ ఈవో వైఖరి నశించాలంటూ ఎస్ఎఫ్ఐ నాయకులు బుధవారం కరపత్రం విడుదల చేశారు. ఈ కార్యక్రమంలో అధ్యక్షులు వై.భాస్కర్, నాయకులు జ్యోతి, కార్తీక్, సౌమ్య, సాహితి, చక్రి, సాయి తదితరులు పాల్గొన్నారు.

డివిజనల్ కార్యాలయం ఎదుట ఎల్ఐసీ ఉద్యోగుల నిరసన

పన్నుల వసూలు వేగవంతం చేయాలి

రాజమహేంద్రవరం నగరపాలక సంస్థ, న్యూస్‌టుడే: పన్నుల వసూళ్లు వేగవంతం చేయాలని మున్సిపల్ కమిషనర్ రాహుల్ మీనా తెలిపారు. నగరపాలక సంస్థ కార్యాలయంలో బుధవారం అధికారులతో నిర్వహించిన సమీక్షలో పాల్గొన్నారు. 2025-26 ఆర్థిక సంవత్సరానికి సంబంధించి ఆస్తి, ఖాళీ స్థలాల పన్నులు, నీటి ఛార్జీలు, దుకాణాల అద్దెలు, పాత బకాయిలు వసూలు చేయాల్సి ఉందన్నారు. మొండి బకాయిల విషయంలో ప్రత్యేక బృందాలు వెళ్లాలని, బకాయిదారులు అందుబాటులో లేకుంటే నోటీసు బోర్డులు ఏర్పాటు చేయాలన్నారు. దీర్ఘకాలికంగా ఆస్తి పన్నులు చెల్లించని వారిపై ప్రత్యేకంగా దృష్టి పెట్టాలన్నారు. అనంతరం అత్యధిక పన్ను వసూలు చేస్తున్న సిబ్బందిని గుర్తించి ప్రశంసా పత్రాలు అందజేశారు. ఈ కార్యక్రమంలో అదనపు కమిషనర్ రామలింగేశ్వర్, డిప్యూటీ కమిషనర్ వెంకట రమణ, రెవెన్యూ అధికారులు శ్రీనివాసరావు, రవి కుమార్ తదితరులు పాల్గొన్నారు.

సమీక్షలో పాల్గొన్న కమిషనర్ రాహుల్ మీనా

నాణ్యతా ప్రమాణాలు పాటించాలి

అభివృద్ధి పనుల్లో నాణ్యత ప్రమాణాలు పాటించాలని మున్సిపల్ కమిషనర్ తెలిపారు. నగరంలో ఇటీవల చేపట్టిన రోడ్లు, కాలువల నిర్మాణాలకు సంబంధించి నాణ్యతనుపరిశీలించారు. పనులు దక్కించుకున్న గుత్తేదారులు కేటాయించిన నిధుల ప్రకారం పనులు పూర్తి చేయాలన్నారు. ఈ కార్యక్రమంలో ఎస్ఈ రీటా, ఎంహెచ్‌వో వినూత్న, డీఈ లోవరాజు, ఏఈ సత్యనారాయణ తదితరులు పాల్గొన్నారు.

సమర్థంగా జనగణన

ప్రభుత్వ మార్గదర్శకాలకు అనుగుణంగా నగరంలో జనగణన సక్రమంగా నిర్వహించాలని మున్సిపల్ కమిషనర్ ఆదేశించారు. కార్పొరేషన్ కార్యాలయంలో జనగణపై శిక్షణ తరగతులనుద్దేశించి మాట్లాడారు. కార్యక్రమంలో పాల్గొని సిబ్బంది నిబద్ధతతో పని చేయాల్సి ఉంటుందన్నారు. ఇంటింటా వివరాలు సేకరించే క్రమంలో జాగ్రత్తలు తీసుకోవాలన్నారు. తొలిసారిగా డిజిటల్ విధానంలో జనగణన జరుగుతుందన్నారు. ఈ కార్యక్రమంలో మున్సిపల్ అధికారులు, తదితరులు పాల్గొన్నారు.

సమస్యల పరిష్కారం కోరుతూ నిరసన

దేవీచౌక్, న్యూస్‌టుడే: సమస్యల పరిష్కారం కోరుతూ ఆల్ ఇండియా ఇన్సూరెన్స్ ఎంప్లాయీస్ అసోసియేషన్ ఆధ్వర్యంలో ఎల్ఐసీ ఉద్యోగులు బుధవారం రాజమహేంద్రవరం మోరంపూడిలోని డివిజనల్ కార్యాలయం ఎదుట మధ్యాహ్నం భోజన విరామ సమయంలో నిరసన తెలిపారు. సంఘం ప్రధాన కార్యదర్శి ఎం.కోదండరామ్ మాట్లాడుతూ ఎల్ఐసీలో దీర్ఘకాలికంగా ఖాళీగా ఉన్న క్లాస్-3, 4 ఉద్యోగాలను వెంటనే భర్తీ చేయాలని డిమాండ్ చేశారు. ఉద్యోగులందరికీ 1995 పింఛన్ పథకం అమలు చేయాలన్నారు. తమ యూనియన్‌కు గుర్తింపు ఇవ్వాలన్నారు. ఈ నెల 12న జరగనున్న దేశవ్యాప్త సమ్మెలో ఎల్ఐసీ క్లాస్-3,4 ఉద్యోగులు పాల్గొంటారని తెలిపారు. ప్రభుత్వం వెంటనే అన్ని కార్మిక సంఘాలతో చర్చలు జరిపి లేబర్ కోడ్‌లను సవరించాలని, ప్రభుత్వ బీమారంగాన్ని పటిష్ఠం చేయాలని, దేశంలోని ప్రజలందరికీ బీమా రక్షణ కల్పించాలని డిమాండ్ చేశారు. ఈ కార్యక్రమంలో నాయకులు ఈశ్వరరావు, రాజు, జి.శ్రీనివాస్, గన్నయ్య, విశ్వనాథ్, బి.శ్రీనివాస్, శిరీష్‌కుమార్, రాజ్యం, శిరీష, విజయదుర్గ తదితరులు పాల్గొన్నారు.

చిరు వ్యాపారులకు చేరువగా ఆర్థిక సేవలు

దేవీచౌక్: చిన్న, సూక్ష్మ వ్యాపారులకు ఆర్థిక సేవలను మరింత చేరువ చేసేందుకు ఇండియా పోస్ట్ పేమెంట్స్ బ్యాంకు(ఐపీపీబీ), ముత్తూట్ ఫిన్‌కార్ప్ సంయుక్త భాగస్వామ్యంతో రాజమహేంద్రవరం తపాలా డివిజన్ పరిధిలోని కార్యాలయాల ద్వారా డిజిటల్ విధానంలో వ్యాపార రుణాలను అందుబాటులోకి తీసుకొచ్చినట్లు సూపరింటెండెంట్ కె.శేషారావు తెలిపారు. తొలి వ్యాపార రుణానికి సంబంధించి చెక్కును నామవరానికి చెందిన గుర్రాల రత్నానికి బుధవారం అందజేశారు. ఈ సందర్భంగా ఆయన మాట్లాడుతూ ఐపీపీబీకి ఉన్న విస్తృత నెట్‌వర్క్‌ను వినియోగించి బ్యాంకింగ్, రుణ సేవలను గ్రామస్థాయికి తీసుకు వెళ్లడమే ప్రధాన లక్ష్యమన్నారు. చిరు వ్యాపారులు తమ రోజువారీ వ్యాపార అవసరాలకు ఈ రుణ సదుపాయం ఉపయోగపడుతుందన్నారు. అవసరమైన వారు తమ ప్రాంతంలోని తపాలా కార్యాలయం, పోస్ట్‌మెన్, డాక్ సేవక్‌లను సంప్రదించి డిజిటల్ విధానంలో దరఖాస్తు చేసుకోవచ్చని తెలిపారు. ఈ కార్యక్రమంలో ఐపీపీబీ రాజమహేంద్రవరం శాఖ సీనియర్ మేనేజరు మరదాన రాజేంద్రనాయుడు, అధికారులు, సిబ్బంది పాల్గొన్నారు.

వ్యాపారికి రుణం చెక్కు అందిస్తున్న తపాలా శాఖ అధికారులు

ప్రశాంతంగా ఇంటర్ ప్రయోగ పరీక్షలు

శ్యామలాసెంటర్ : ఇంటర్ ప్రయోగ పరీక్షలు బుధవారం 77 కేంద్రాల్లో ప్రశాంతంగా జరిగాయి. ఉదయం 2945 మందికి 2907, మధ్యాహ్నం 3168కి 3102 మంది హాజరయ్యారని ఆర్ఐవో ఐ.శారద తెలిపారు.

పాట్ పరీక్ష 14న

ప్రొఫెషనల్ అడ్వాన్స్‌మెంట్ టెస్ట్ (పీఏటీ)కు దరఖాస్తు చేసిన ఉపాధ్యాయులకు ఈనెల 14న పరీక్ష నిర్వహించనున్నట్లు డీఎస్ఈఓ కె.వాసుదేవరావు ఒక ప్రకటనలో తెలిపారు. * ప్రధానోపాధ్యాయుల (హెచ్ఎం) అకౌంట్ పరీక్ష ఈనెల 14, 15తేదీల్లో నిర్వహించనున్నట్లు ఆయన తెలిపారు. పరీక్షలకు హాజరయ్యే అభ్యర్థులు విద్యాశాఖ వెబ్‌సైట్ నుంచి డౌన్‌లోడ్ నుంచి డౌన్‌లోడ్ చేసుకోవాలన్నారు.

అప్రమత్తంగా ఉందాం.. క్యాన్సర్‌ను జయిద్దాం..

రాజమహేంద్రవరం సాంస్కృతికం, న్యూస్‌టుడే : ప్రపంచ క్యాన్సర్ దినోత్సవం సందర్భంగా వెంకటేశ్వరనగర్ ఐఎంఏ హాలులో జవహర్ వాకర్స్ క్లబ్ ఆధ్వర్యంలో బుధవారం అవగాహన సదస్సు నిర్వహించారు. డాక్టర్ వై.సి.దీపక్ వ్యాధి లక్షణాలు, సోకడానికి కారణాలు, తీసుకోవాల్సిన జాగ్రత్తలు, ఎలాంటి వైద్యం అందించాలి, నివారణ పద్ధతులు తదితర అంశాలను వివరించారు. వ్యాధి విషయంలో క్లబ్ సభ్యులు అడిగిన ప్రశ్నలకు బదులిచ్చారు. ముఖ్యఅతిథిగా హాజరైన వాకర్స్ జిల్లా గవర్నర్ తోలేటి సూర్యనారాయణ, అమ్మ ఛారిటబుల్ ట్రస్ట్ ఛైర్మన్ కొత్త రామమోహనరావు, డాక్టర్ దీపక్‌ను క్లబ్ తరపున సత్కరించారు. కార్యక్రమానికి ముందు వాకర్స్ క్లబ్ సభ్యులు ప్లకార్డులు పట్టుకుని క్యాన్సర్ వ్యాధిని జయించాలని నినాదాలు చేస్తూ ర్యాలీ నిర్వహించారు. జవహర్ వాకర్స్ క్లబ్ అధ్యక్షుడు జి.సూర్యనారాయణమూర్తి, కోఆర్డినేటర్ భానుప్రసాద్, ఉపాధ్యక్షుడు లక్ష్మీనారాయణ తదితరులు పాల్గొన్నారు. ● రాజ్యలక్ష్మి ప్రభుత్వ డిగ్రీ కళాశాలలో ప్రముఖ అంకాలజిస్ట్ డాక్టర్ పట్నాల విశ్వనాథ్ విద్యార్థులు, అధ్యాపకులకు క్యాన్సర్‌పై అవగాహన కల్పించారు. * రోటరీ క్లబ్ ఆఫ్ రాజమహేంద్రవరం ఐకాన్స్ చార్టర్ ప్రెసిడెంట్ తీగెల రాజా ఆధ్వర్యంలో ప్రభుత్వ ఆసుపత్రిలో చికిత్స పొందుతున్న క్యాన్సర్ పేషెంట్లకు పండ్లు, బిస్కెట్లు పంపిణీ చేశారు. క్లబ్ సభ్యులు రఘునాథరాజు, దావూద్ ఇబ్రహీం, స్వాతి తదితరులు పాల్గొన్నారు.

తొలి దశలోనే గుర్తించవచ్చు

టి.నగర్ : క్యాన్సర్‌ను తొలి దశలోనే గుర్తిస్తే చికిత్స సులభమని ప్రభుత్వ వైద్య కళాశాల వైస్ ప్రిన్సిపల్ డాక్టర్ టి.శారద తెలిపారు. రాజమహేంద్రవరంలో వైద్య విద్యార్థుల ర్యాలీని ఆమె ప్రారంభించారు. ప్రతీ ఒక్కరూ క్యాన్సర్‌పై అవగాహన పెంచుకోవాల్సిన అవసరం ఉందన్నారు. ప్రభుత్వ ఆసుపత్రిలో 222 అనే ప్రత్యేక ఓపీ విభాగాన్ని ఏర్పాటు చేయడం జరిగిందన్నారు. కమ్యూనిటీ మెడిసిన్ హెచ్‌వోడీ డాక్టర్ బి.శ్రీనివాస్ నాయక్ మాట్లాడుతూ ముందుగా పరీక్షలు చేయించుకోకపోవడం వల్ల క్యాన్సర్ మరణాలు సంభవిస్తున్నాయన్నారు. 30 సంవత్సరాలు పైబడిన వారు స్క్రీనింగ్ పరీక్షలు చేయించుకోవాలన్నారు. రోజూ పోషకాహారాలు తీసుకోవాలని, వ్యాయామం చేయాలని, ప్రశాంత జీవనం గడపాలన్నారు. ఈ కార్యక్రమంలో వైద్య కళాశాల విభాగాల అధ్యాపకులు, సిబ్బంది తదితరులు పాల్గొన్నారు.

జవహర్ వాకర్స్ క్లబ్ సభ్యుల ఆందోళన

బహిరంగ ప్రకటన

ఇందుమూలంగా యావన్మంది ప్రజానీకానికి తెలియ జేయునది ఏమనగా నాయొక్క క్లయింటు అయిన విశాఖపట్నం బస్తీ, పెదవాల్తేరు, లాసన్సుబే కాలనీ, మాధురి మేనర్ అపార్ట్‌మెంట్, ఫస్టు ఫ్లోరు, ఫ్లాట్ నెం.5 కాపురస్తులు ఏడిది చిన నాగేశ్వరరావు (లేటు) గారి కుమార్తె ఏడిది నాగ లలిత భార్గవి గారు యిచ్చిన భోగట్టా ప్రకారం ఈ ప్రకటన ఇవ్వడమైనది. నా క్లయింటు ఈ దిగువ షెడ్యూలు దాఖలా ఆస్తికి హక్కుదారులైయున్నారు. సదరు ఆస్తి ఆమెకు తన తల్లిగారు అయిన వై.ఎ.ఎల్. సత్యవతిదేవి గారి వద్ద నుండి వారసత్వంగా దఖలు పడియున్నది. సదరు ఆస్తిని ఎవ్వరైనా కొనుగోలు చేయదలచిన యెడల ఈ దిగువ తెలిపిన చిరునామాకు తెలియజేయగలరు. సదరు ఆస్తి కొనుగోలు చేయుట కొరకు మాత్రమే నా క్లయిం టును సంప్రదించగలరు. సదరు ఆస్తి అద్దెకు ఇవ్వబడదు. దయచేసి సదరు ఆస్తి లీజు / అద్దె కొరకు సంప్రదించ వద్దు.

షెడ్యూలు: తూర్పు గోదావరి జిల్లా, రాజమండ్రి మున్సిపాలిటీ, వంకాయలవారి వీధి, 5 వార్డు, 166 చ॥గ॥లు విస్తీర్ణం గల స్థలములో నిర్మితమైన డోర్ నెం.8-15-7 కలిగిన ఆస్తికి హద్దులు:

1వ ప్రతి: తూర్పు: ఐటమ్ నెం.2 ఇల్లు (17-5), దక్షిణం: గులాభాయి చోప్రా మరియు ఇతరుల ఆస్తి (14-5), పడమర: ఏడిద జగదాంబ గారి ఆస్తి (17-5), ఉత్తరం: ఈ ఆస్తికి ప్రక్కన ఉన్న ఇతరుల ఆస్తికి మధ్య జాయింటు గోడ విస్తీర్ణం 28 చ॥గ॥లు.

2వ ప్రతి: తూర్పు: ఐటమ్ నెం. 3 (18-7), దక్షిణం: ఈ ఆస్తికిన్నీ గులాభాయి చోప్రా గారి ఆస్తికిన్నీ మధ్య గల జాయింటు గోడ, పడమర: గులాభాయి చోప్రా గారి ఆస్తి కొంతవరకున్నూ, ఐటమ్ నెం.1 ఆస్తి కొంతన్నూ, ఉత్తరం: ఈ ఆస్తికి ప్రక్కన ఉన్న ఇతరుల ఆస్తికి మధ్య జాయింటు గోడ విస్తీర్ణం 47 చ॥గ॥లు.

3వ ప్రతి: తూర్పు: రోడ్డు, దక్షిణం: ఈ ఆస్తికిన్నీ గులాభాయి చోప్రా గారి ఆస్తికిన్నీ మధ్య గల జాయింటు గోడ, పడమర: ఐటమ్ నెం.2, ఉత్తరం: ఈ ఆస్తికి ప్రక్కన ఉన్న ఇతరుల ఆస్తికి మధ్య జాయింటు గోడ విస్తీర్ణం 91 చ॥గ॥లు. మొత్తం విస్తీర్ణం 166 చ॥గ॥లు.

BASWA SAIKIRAN, ADVOCATE
VISAKHAPATNAM.
Visakhapatnam,
Date:04-02-2026
CELL: 9951321303

(c) eenadu

రాజమహేంద్రవరం గ్రామీణం

• రాజమహేంద్రవరం గ్రామీణం • రాజానగరం

చిరు వ్యాపారులకు చేరువగా ఆర్థిక సేవలు

దేవీచౌక్, న్యూస్‌టుడే: చిన్న, సూక్ష్మ వ్యాపారులకు ఆర్థిక సేవలను మరింత చేరువ చేసేందుకు ఇండియా పోస్ట్ పేమెంట్స్ బ్యాంకు(ఐపీపీబీ), ముత్తూట్ ఫిన్‌కార్ప్ సంయుక్త భాగస్వామ్యంతో రాజమహేంద్రవరం తపాలా డివిజన్ పరిధిలోని కార్యాలయాల ద్వారా డిజిటల్ విధానంలో వ్యాపార రుణాలను అందుబాటులోకి తీసుకొచ్చినట్లు సూపరింటెండెంట్ కె.శేషారావు తెలిపారు. తొలి వ్యాపార రుణానికి సంబంధించి చెక్కును నామవరానికి చెందిన గుర్రాల రత్నానికి బుధవారం అందజేశారు.

సమస్యల పరిష్కారానికి నిరసన

దేవీచౌక్, న్యూస్‌టుడే: సమస్యల పరిష్కారం కోరుతూ ఆల్ ఇండియా ఇన్సూరెన్స్ ఎంప్లాయిస్ అసోసియేషన్ ఆధ్వర్యంలో ఎల్ఐసీ ఉద్యోగులు బుధవారం రాజమహేంద్రవరం మోరంపూడిలోని డివిజనల్ కార్యాలయం ఎదుట మధ్యాహ్నం భోజన విరామ సమయంలో నిరసన తెలిపారు. సంఘం ప్రధాన కార్యదర్శి ఎం.కోదండరామ్ మాట్లాడుతూ ఎల్ఐసీలో దీర్ఘకాలికంగా ఖాళీగా ఉన్న క్లాస్-3, 4 ఉద్యోగాలను వెంటనే భర్తీ చేయాలని డిమాండ్ చేశారు. ఉద్యోగులందరికీ 1995 పింఛన్ పథకం అమలు చేయాలన్నారు. తమ యూనియన్‌కు గుర్తింపు ఇవ్వాలన్నారు. ఈ నెల 12న జరగనున్న దేశవ్యాప్త సమ్మెలో ఎల్ఐసీ క్లాస్-3,4 ఉద్యోగులు పాల్గొంటారని తెలిపారు.

మేమున్నాం.. మీకు తోడుగా

ఉ॥ 10 - మ॥ 1 మీరు సంప్రదించాల్సిన ఫోన్ నంబర్లు		
	ధవళేశ్వరం: 91212 29057	కడియం: 91212 29062
	బొమ్మూరు: 91549 78039	మోరంపూడి: 94935 92696
	రాజానగరం: 98492 36167	కోరుకొండ: 80085 74213

రాళ్లుతేలిన రహదారి..

బొమ్మూరు జాతీయ రహదారి కూడలి నుంచి శివాలయం మీదుగా పాత బొమ్మూరు వెళ్లే మార్గం రాళ్లు తేలి అధ్వానంగా ఉంది. కొన్ని నెలల క్రితం మరమ్మతులు చేసినా పలుచోట్ల ఇబ్బందులు ఉన్నాయి. అధికారులు స్పందించి వెంటనే బాగుచేయాలని స్థానికులు కోరుతున్నారు.

రోడ్డుపైనే వ్యర్థాలు..

ధవళేశ్వరం ప్రధాన రహదారిపై పలుచోట్ల వ్యర్థాలు రోడ్డుపైనే వేస్తున్నారు. ఎక్కడపడితే అక్కడ వేయొద్దని చెబుతున్నా వేస్తుండటం గమనార్హం. ఉన్నతాధికారులు స్పందించి వెంటనే వ్యర్థాలు తొలగించేలా, మళ్లీ వేయకుండా చర్యలు తీసుకోవాలని పలువురు విజ్ఞప్తి చేస్తున్నారు.

కళ్లల్లోకి దుమ్ము..

నగరం నుంచి కాతేరు వెళ్లే మార్గంలో పేపరు మిల్లు దాటిన తర్వాత విపరీతమైన దుమ్ము వస్తుంది. ఇసుకతో భారీ లోడు వాహనాలు ఇటువైపు వస్తున్నాయి. విపరీతమైన రాకపోకలకు దుమ్ము ఎగిరి వెనుక వస్తున్న వాహనదారుల కళ్లల్లోకి పడుతుంది. సమస్యకు పరిష్కారం చూపాలని ప్రయాణికులు కోరుతున్నారు.

– బొమ్మూరు, ధవళేశ్వరం, సీతానగరం

కునుకు పట్టక.. పొలానికి పోలేక..

కోరుకొండ, రాజానగరం, సీతానగరం, న్యూస్‌టుడే: పులి భయం రైతుల పాలిట శాపంగా మారింది. అయిదు రోజులుగా కోరుకొండ, సీతానగరం, రాజానగరం మండలాలు, రాజమహేంద్రవరం గ్రామీణ ప్రాంతాల ప్రజలను వణికిస్తోంది. ఈ భయంతో పొలం పనులకు తీవ్ర ఆటంకం ఏర్పడింది. పంటలు, తోటలు ఏమైపోతాయో అని అన్నదాతలు ఆందోళన వ్యక్తం చేస్తున్నారు.

పులి భయంతో నిలిచిన వ్యవసాయ పనులు

రఘునాథపురంలో ఏర్పాటు చేసిన ట్రాప్ కెమెరా

భయపడి వెళ్లట్లేదు..

మా ఊరు దగ్గరలో ఉన్న పొలాలకు సమీపంలో నల్లగొండ, తొర్రేడు ప్రాంతాల్లో పులి సంచరిస్తుందని చెప్పడంతో అన్నదాతలు భయపడి పొలాలకు వెళ్లడం మానేశారు. మాకు దగ్గరలోనే రెండు రోజులు ఉందని తెలియడంతో క్షేత్రం వైపు కన్నెత్తి చూడలేదు. మరోవైపు పంట ఎక్కడ పాడైపోతుందో అని ఆవేదన ఉంది.

– అడపా వీరబాబు, కేవీ, కోరుకొండ మండలం

కూలీలు రావట్లేదు..

వ్యవసాయ పనులకు కూలీలు రావడం లేదు. నాలుగు రోజులుగా ఇదే పరిస్థితి. ఏ సమయంలో ఎలా వస్తుందోనన్న ఆందోళన అందరిలో ఉంది. పులిని పట్టుకుని, అడవుల్లో తిరిగి వదిలేస్తే కానీ పొలం పనులు మళ్లీ వేగం పుంజుకోవు. ఎక్కడవి అక్కడే ఉండిపోయాయి. ఎవరిని రమ్మన్నా భయపడి రామంటున్నారు.

– తమ్మిశెట్టి ప్రసన్నకుమార్, సింగవరం, సీతానగరం మండలం

పిండి, నీరు లేవు..

ఇప్పుడు మొక్కజొన్న పంటలు వేశాం. నీరు పెట్టడానికి, పిండి వేయడానికి పులి భయం పట్టుకుంది. సమయానుకూలంగా పంటలకు తగిన నీరు, పిండి ఉంటేనే పంట చేతికొస్తుంది. మా ప్రాంత పరిసరాల్లో మృగం సంచరించడంతో రైతుల్లో భయం పట్టుకుంది. తిరిగి ఇదే ప్రాంతం మీదుగా వెనక్కి వెళుతుందన్న వదంతులు రావడంతో మా ప్రాంతాల్లో రైతులు గాని, కూలీలు గాని పొలాలకు వెళ్లడం లేదు. సకాలంలో పంటలను పట్టించుకోకపోవడం వల్ల నష్టం వాటిల్లుతుంది.

– ముత్యాల రామకృష్ణ, రాపాక, సీతానగరం మండలం

ఈ ప్రాంతాల్లో అప్రమత్తం

రాజానగరం, కొంతమూరు, న్యూస్‌టుడే: బుధవారం శాటిలైట్ సిటీలో కొండ పక్కనే జీడిమామిడి తోటలో పులి ఉన్నట్లు అధికారులు నిర్ధారించారు. సీసీఎఫ్ బి.ఎన్.ఎన్.మూర్తి, డీఎఫ్‌వో ప్రభాకరరావు, ఎఫ్ఆర్‌వో ఎస్.దావీదురాజు నాయుడు, ఎన్‌టీసీఏ అధికారి రాజశేఖర్, మత్స్యవైద్యులు డా.ఫణీంద్ర తదితరులు కొండ పైకి వెళ్లి పరిశీలించి వచ్చారు. ఈ సందర్భంగా వారు మాట్లాడుతూ ఇప్పటివరకు పశువులపై మాత్రమే దాడి చేసిందన్నారు. శాటిలైట్ సిటీ ఏ, బి, సి, డి బ్లాకులు, పిడింగొయ్యి, కవలగొయ్యి, రఘునాథపురం, పరిసర ప్రాంతాల ప్రజలు అప్రమత్తంగా ఉండాలన్నారు. రఘునాథపురంలో చంపిన పశు కళేబరాన్ని బుధవారం రాత్రి వచ్చి తినే అవకాశం ఉండటంతో అక్కడ ట్రాప్ కెమెరాలు పెట్టారు. వచ్చిన దారిలో వెళ్లే అవకాశం ఉండటంతో దివాన్‌చెరువు, ఆటోనగర్, కొంతమూరు, కాతేరు ప్రాంతాల ప్రజలు అప్రమత్తంగా ఉండాలని అధికారులు సూచించారు.

కొండ దగ్గర పరిశీలిస్తున్న పీసీసీఎఫ్ చలపతిరావు, సీసీఎఫ్ మూర్తి తదితరులు

జనసంచారంతో పాదముద్రలు చెరిగిపోతాయి

అధికారులతో మాట్లాడుతున్న ఎమ్మెల్యే బత్తుల

రాజానగరం: పులిని పట్టుకునేందుకు ప్రజలు.. అటవీశాఖ అధికారులకు, పోలీసులకు సహకరించాలని రాజానగరం ఎమ్మెల్యే బత్తుల బలరామకృష్ణ విజ్ఞప్తి చేశారు. బుధవారం ఉదయం ఆయన సతీమణి వెంకటలక్ష్మితో కలిసి రఘునాథపురం చేరుకున్నారు. స్థానికులతో మాట్లాడారు. జనసంచారం ఎక్కువైతే పులి అడుగుజాడలు పోతాయని, పరిసరాల్లో ఏదైనా ఉన్నా అది బయటకు రాదన్నారు. పరిసర గ్రామాల్లో పొలాలకు వెళ్లేవారు ప్రకటించేలా చర్యలు తీసుకోవాలని అధికారులకు సూచించారు. పులి ఫొటోలు, వీడియోలు సామాజిక మాధ్యమాల్లో వైరల్ చేయొద్దన్నారు. వాటిలో ఎక్కువగా అసత్యాలు ఉంటున్నాయని, అవి ప్రజలను తప్పుదోవ పట్టిస్తున్నాయన్నారు.

రాత్రివేళల్లో బయటకు రావొద్దు

కడియం, న్యూస్‌టుడే: గ్రామీణ ప్రాంతాల్లో సంచరిస్తున్న పెద్దపులి కదలికలతో ప్రజలు అప్రమత్తంగా ఉండాలని రాజమహేంద్రవరం గ్రామీణ ఎమ్మెల్యే గోరంట్ల బుచ్చయ్యచౌదరి సూచించారు. శాటిలైట్ సిటీ పరిధిలోని కొండకు వచ్చి పరిశీలించారు. దానిని పట్టుకునే సన్నద్ధతపై అధికారులతో మాట్లాడారు. రాత్రి వేళల్లో రైతులు, విద్యార్థులు సంచరించవద్దని విజ్ఞప్తి చేశారు. పెద్దపులిని పట్టుకునేందుకు అటవీశాఖ అధికారులు నిమగ్నమయ్యారన్నారు. నామవరం, పిడింగొయ్యి, శాటిలైట్‌సిటీ, హుకుంపేట ప్రజలు అప్రమత్తంగా ఉండాలన్నారు.

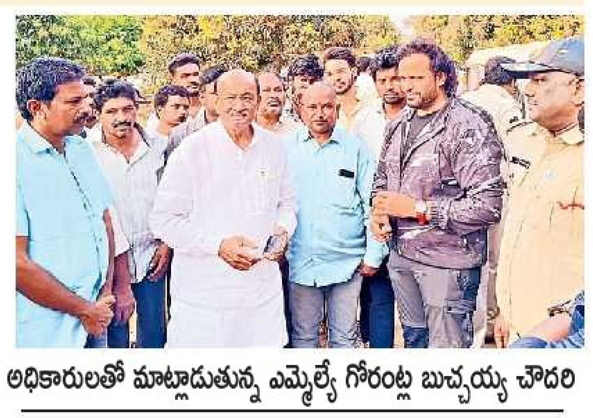

అధికారులతో మాట్లాడుతున్న ఎమ్మెల్యే గోరంట్ల బుచ్చయ్య చౌదరి

రైతు సంక్షేమానికి ప్రభుత్వం కృషి

కడియం, న్యూస్‌టుడే: రైతన్నల సంక్షేమానికి కూటమి ప్రభుత్వం అహర్నిశలు కృషి చేస్తోందని గ్రామీణ ఎమ్మెల్యే, తెదేపా పొలిట్‌బ్యూరో సభ్యుడు గోరంట్ల బుచ్చయ్యచౌదరి పేర్కొన్నారు. కడియం మండలం పొట్టిలంకలో ఇంఛార్జి తహసీల్దార్ సునీల్‌కుమార్ నేతృత్వంలో నూతన పట్టాదారు పాస్‌పుస్తకాల పంపిణీలో ముఖ్యఅతిథిగా పాల్గొన్నారు. ఆయన మాట్లాడుతూ రైతులకు రాజముద్రతో మంజూరైన పుస్తకాలతో బహుళ ప్రయోజనాలు చేకూరతాయని వివరించారు. గత పాలకులు సొంత ఫొటోలు ముద్రించుకుని రూ.కోట్లలో ప్రభుత్వ నిధులు దోచుకున్నారని విమర్శించారు. గ్రామంలో మౌలికవసతులకు రూపకల్పనకు పెద్దపీట వేశామన్నారు. ఇచ్చిన హామీ మేరకు స్థానికంగా పైవంతెన నిర్మాణానికి కృషి చేస్తానన్నారు. సచివాలయ సిబ్బంది ఇంటి పన్ను వసూళ్లపై దృష్టి సారించాలన్నారు. కార్యక్రమంలో ఎంపీపీ వెలుగుబంటి సత్యప్రసాద్, ఏపీఐఐసీ డైరెక్టర్ మార్గాని సత్యనారాయణ, నియోజకవర్గ పరిశీలకుడు డొక్కానాథ్‌బాబు, వెలుగుబంటి రఘురామ్, బోడపాటి గోపి, పంతం గణపతి, కలిదిండి గోవిందు, ముద్రగడ జెమీ, గట్టి సుబ్బారావు, నాగిరెడ్డి రామకృష్ణ తదితరులు పాల్గొన్నారు.

పొట్టిలంకలో రైతుకు పట్టాదారు పాస్‌పుస్తకాన్ని అందిస్తున్న ఎమ్మెల్యే గోరంట్ల

ఆసుపత్రి భవనాల నిర్మాణాలకు శంకుస్థాపన

కడియం, న్యూస్‌టుడే: కడియం మండలాన్ని అభివృద్ధికి చిరునామాగా తీర్చిదిద్దేందుకు కృషి చేస్తున్నానని గ్రామీణ ఎమ్మెల్యే గోరంట్ల బుచ్చయ్యచౌదరి అన్నారు. కడియం మండలంలోని మురమండ, దుళ్ల, వీరవరం గ్రామాల్లో జరిగిన పలు అభివృద్ధి పనులకు శ్రీకారం చుట్టారు. ఆయన మాట్లాడుతూ కూటమి ప్రభుత్వం రాకతో పంచాయతీల వ్యవస్థ గాడిన పడిందన్నారు. అసంపూర్తిగా నిలిచిన ఆసుపత్రి నిర్మాణానికి మురమండలో రూ.37లక్షలు, దుళ్లలో రూ.15లక్షలు, వీరవరంలో రూ.37లక్షలు, పొట్టిలంకలో రూ.15లక్షలు మంజూరు కావడంతో వాటి పనులకు బుధవారం శంకుస్థాపన చేశారు. రూ.3లక్షలతో ఏర్పాటు చేసిన బోరు, రూ.5 లక్షలతో నిర్మించిన బీటీ రహదారిని ప్రారంభించారు. మండలంలో 31 అంగన్‌వాడీ కేంద్రాలకు రూ.4.60లక్షలతో పైపులైన్ ఏర్పాటు చేసి వాటిని ప్రారంభించారు. ఎంపీపీ వెలుగుబంటి సత్యప్రసాద్, వెలుగుబంటి నాని, ముద్రగడ జెమీ, ఆదిమూలం సాయిబాబా, మాజీ సర్పంచి గుర్రపు సత్యనారాయణ, కూటమి నాయకులు పాల్గొన్నారు.

రూ.61 కోట్లతో పలు అభివృద్ధి పనులు

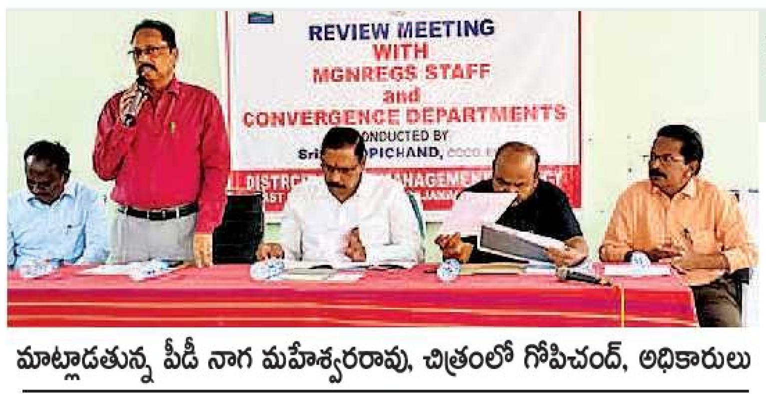

మాట్లాడుతున్న పీడీ నాగ మహేశ్వరరావు, చిత్రంలో గోపిచంద్, అధికారులు

బొమ్మూరు, న్యూస్‌టుడే: జిల్లాలో చేపట్టిన అభివృద్ధి పనులు త్వరితగతిన పూర్తి చేయాలని ఎంజీఎన్ఆర్ఈజీఎస్ రాష్ట్ర ముఖ్య నాణ్యతా అధికారి బి.గోపిచంద్ పేర్కొన్నారు. హుకుంపేట ఎండీడీవో కార్యాలయంలో సీసీ రోడ్లు, పశువుల షెడ్ల నిర్మాణం అభివృద్ధి పనులపై సమీక్షించారు. జిల్లాలో రూ.61 కోట్లతో చేపట్టిన పనులు ఫిబ్రవరి నెలాఖరులోగా పూర్తి చేయాలన్నారు. ఏప్రిల్ 1 నుంచి నూతన పథకం వీబీజీరామ్‌జీ అమల్లోకి వస్తుందన్నారు. నాణ్యమైన పనులు చేయాలని ఉపాధి పథకం ఏపీవోలు, ఇంజినీరింగ్ సిబ్బంది తెలిపారు. గ్రామాల్లో సమస్యలు గుర్తించి వాటిని దశలవారీగా పూర్తి చేసేందుకు చర్యలు చేపతున్నామన్నారు. సమావేశంలో డ్వామా పీడీ నాగ మహేశ్వరరావు, పంచాయతీరాజ్ ఎస్ఈ బాలకృష్ణ, ఎంపీడీవో ఆర్మ్‌స్ట్రాంగ్ పాల్గొన్నారు.

వాసవీ కన్యకాపరమేశ్వరి ఆలయ వార్షికోత్సవం

రాజానగరం, న్యూస్‌టుడే: రాజానగరంలో కొలువైన వాసవీ కన్యకాపరమేశ్వరి అమ్మవారి ఆలయ వార్షికోత్సవం బుధవారం కమిటీ అధ్యక్షులు రొటేరియన్ మండవిల్లి వెంకన్నబాబు ఆధ్వర్యంలో నిర్వహించారు. ఉదయం గణపతి పూజ, పుణ్యాహవచనం, మండపారాధన, అమ్మవారికి 11 రకాల ద్రవ్యాలు, 108 కలశాల నీటితో అభిషేకం, ఊరేగింపు జరిగింది. అమ్మవారిని వివిధ రకాల పుష్పాలతో అలంకరించారు. మధ్యాహ్నం గణపతి, నవగ్రహ, వాస్తుహోమాలు నిర్వహించారు. సాయంత్రం సహస్ర కుంకుమార్చన, శ్రీరుద్రహోమాలు, అమ్మవారి మంత్రహోమం, చండీహోమం, పూర్ణాహుతి నిర్వహించారు. రాజానగరం ఆర్యవైశ్య సంఘ అధ్యక్షుడు సముద్రాల రాంబాబు, రొటేరియన్ గ్రంధి రాజా తదితరులు పాల్గొన్నారు.

'బడిని కాపాడుకుందాం' కరపత్రాలు ఆవిష్కరణ

కడియం, న్యూస్‌టుడే: విద్యార్థుల సంఖ్య గణనీయంగా తగ్గిన ప్రభుత్వ పాఠశాలల్లో వారి సంఖ్యను పెంచేందుకు యూటీఎఫ్ ప్రవేశపెట్టిన మన ఊరి బడిని కాపాడుకుందాం ప్రత్యేక డ్రైవ్‌ను విజయవంతం చేయాలని ఎంపీపీ వెలుగుబంటి సత్యప్రసాద్ సూచించారు. కడియంలో యూటీఎఫ్ కార్యవర్గ సభ్యులతో కలిసి మన ఊరి బడిని కాపాడుకుందాం.. ప్రభుత్వ బడుల్లో విద్యార్థులను చేర్పిద్దాం కరపత్రాలను ఆవిష్కరించారు. ఆ సంఘ రాష్ట్ర కౌన్సెలర్ అనిత, మండల అధ్యక్షుడు రవిశంకర్, వీవీ శాస్త్రీ, అబ్బాయి, బ్యూలా రత్నం, స్వర్ణకుమారి, అరుణకుమారి, లక్ష్మి, నాగేశ్వరరావు, సతీశ్, మహేంద్ర, సత్యనారాయణ తదితరులు పాల్గొన్నారు.

ఉపాధి కోర్సులపై మహిళలకు శిక్షణ

సూచనలు చేస్తున్న మహిళా శిశు సంక్షేమ శాఖ పీడీ శ్రీదేవి

బొమ్మూరు, న్యూస్‌టుడే: బొమ్మూరు మహిళా ప్రాంగణంలో ఏపీఎస్ఎస్‌డీసీ ఆధ్వర్యంలో జరుగుతున్న హ్యాండ్ ఎంబ్రాయిడరింగ్, అసిస్టెంట్ బ్యూటీ థెరపిస్ట్ కోర్సులు సద్వినియోగం చేసుకోవాలని మహిళా శిశు సంక్షేమ శాఖ పీడీ శ్రీదేవి పేర్కొన్నారు. బుధవారం ప్రాంగణంలో శిక్షణను ఆమె ప్రారంభించారు. ఇంటి వద్ద ఉంటూ ఉపాధి పొందడానికి ఇవి ఉపయోగపడతాయన్నారు. బ్యాంకు రుణాల ద్వారా వ్యాపారం పెట్టుకుని లాభాలు పొందవచ్చన్నారు. నైపుణ్యాభివృద్ధి అధికారి మురళీ మాట్లాడుతూ శిక్షణ అనంతరం ఉపాధి ద్వారా నైపుణ్యాన్ని మరింత పెంచుకోవాలన్నారు. ప్రాంగణం మేనేజర్ విమల మాట్లాడుతూ శిక్షణలో సెలవులు పెట్టకుండా కోర్సు నేర్చుకోవాలన్నారు. శిక్షకురాలు అమరావతి పాల్గొన్నారు.

మెగా ఉద్యోగ మేళా ప్రచార గోడపత్రికలను ఆవిష్కరిస్తున్న కలెక్టర్, వికాస అధికారులు

ఉద్యోగ అవకాశాలను సద్వినియోగం చేసుకోవాలి

కలెక్టరేట్, న్యూస్‌టుడే: ఉద్యోగ మేళాల ద్వారా ప్రభుత్వ కల్పిస్తున్న ఉపాధి అవకాశాలను నిరుద్యోగ యువత సద్వినియోగం చేసుకోవాలని జిల్లా కలెక్టర్ కీర్తి చేకూరి సూచించారు. వికాస, నైపుణ్యాభివృద్ధి సంస్థ సంయుక్త ఆధ్వర్యంలో ఈ నెల 8న రాజానగరంలోని జడ్పీ ఉన్నత పాఠశాల వద్ద నిర్వహించనున్న మెగా జాబ్‌మేళాకు సంబంధించి గోడపత్రికలను బుధవారం సాయంత్రం కలెక్టరేట్‌లో ఆవిష్కరించారు. ఈ సందర్భంగా కలెక్టర్ మాట్లాడుతూ సుమారు 60 ఎంఎన్‌సీ కంపెనీల భాగస్వామ్యంతో మెగా ఉద్యోగ మేళా నిర్వహిస్తున్నట్లు తెలపారు. టెక్నికల్, నాన్‌టెక్నికల్, ఐటీ, ఫార్మా హెల్త్‌కేర్, బ్యాంకింగ్ తదితర రంగాల్లో సుమారు 3 వేల మంది నిరుద్యోగ యువతకు ఉద్యోగాల కల్పనే లక్ష్యంగా ఈ ఉద్యోగమేళా నిర్వహించనున్నట్లు తెలిపారు. ఉద్యోగాలకు ఎంపికైన యువతకు అవసరమైన నైపుణ్యాభివృద్ధి శిక్షణ కార్యక్రమాలను కూడా సంబంధిత సంస్థలు చేపడతాయని, సద్వినియోగం చేసుకోవాలని ఆమె సూచించారు. కార్యక్రమంలో వికాస పీడీ లచ్చారావు, మేనేజర్ బాబు తదితరులు పాల్గొన్నారు.

నిధుల మంజూరుకు వినతి

ధవళేశ్వరం: స్థానిక పెన్షనర్ల భవనం పైఅంతస్తు నిర్మాణానికి నిధులు అందజేయాలని ధవళేశ్వరం పెన్షనర్ల సంఘం కోరింది. అధ్యక్షుడు యర్రమోతు ధర్మరాజు 30 సభ్యులతో కలసి రాజమహేంద్రవరం గ్రామీణ ఎమ్మెల్యే బుచ్చయ్యచౌదరికి వినతిపత్రం అందజేశారు. ప్రస్తుతం రెండు వందల మంది సభ్యులతో ధవళేశ్వరం యూనిట్ అతిపెద్ద సంఘంగా విశ్రాంత ఉద్యోగులకు సేవలందిస్తుందని ఎమ్మెల్యేకు వివరించారు. సభ్యులు కూర్చోడానికి సరిపడిన స్థలంలేక తీవ్ర ఇబ్బందులు ఎదుర్కొంటున్నామన్నారు. జిల్లా అధ్యక్షుడు పల్లా సత్యనారాయణ, ప్రొఫెసర్ ఐ.వి.సుబ్బారావు, వెంకటేశ్వర్లు, రాంబాబు, సుబ్రహ్మణ్యం తదితరులు పాల్గొన్నారు.

పాట్ పరీక్ష 14న

శ్యామలా సెంటర్: ప్రొఫెషనల్ అడ్వాన్స్‌మెంట్ టెస్ట్ (పీఏటీ)కు దరఖాస్తు చేసిన ఉపాధ్యాయులకు ఈనెల 14న పరీక్ష నిర్వహించనున్నట్లు డీఎస్ఈఓ కె.వాసుదేవరావు ఒక ప్రకటనలో తెలిపారు. ● ప్రధానోపాధ్యాయుల (హెచ్ఎం) అకౌంట్ పరీక్ష ఈనెల 14, 15తేదీల్లో నిర్వహించనున్నట్లు ఆయన తెలిపారు. పరీక్షలకు హాజరయ్యే అభ్యర్థులు విద్యాశాఖ వెబ్‌సైట్ నుంచి డౌన్‌లోడ్ నుంచి డౌన్‌లోడ్ చేసుకోవాలన్నారు.

ప్రజా భాగస్వామ్యంతో ప్రగతి

ధవళేశ్వరం, న్యూస్‌టుడే: పాఠశాలల్లో ప్రజల భాగస్వామ్యం పెంచేందుకు కేంద్రం విద్యాంజలి కార్యక్రమం ప్రవేశపెట్టిందని ఎంఈవో కె.తులసీదాస్ తెలిపారు. బుధవారం ధవళేశ్వరం బాలికోన్నత పాఠశాలలో ప్రభుత్వ, ఎయిడెడ్ ప్రాథమిక, ప్రాథమికోన్నత పాఠశాలల ప్రధానోపాధ్యాయులకు విద్యాంజలి 2.0 కార్యక్రమంపై శిక్షణ నిర్వహించారు. ఆయన మాట్లాడుతూ ప్రతి పాఠశాల విద్యాంజలి వెబ్ పోర్టల్‌లో నమోదు కావాలన్నారు. పాఠశాలకు వందకు పైగా సేవలు విద్యాంజలి వెబ్‌సైట్లో ఉంటాయని హెచ్ఎంలు తమ పాఠశాల వివరాలు అందులో నమోదు చేస్తే దేశంలోని ప్రముఖ కంపెనీలు, స్వచ్ఛంద సంస్థలు స్పందించి పాఠశాల అభివృద్ధికి సాయం చేసే వీలుందన్నారు. ఎంఈవో-2 చందు కుమార్, డీసీఈబి కార్యదర్శి దేవ అనిత, మూర్తి, ప్రకాష్ తదితరులు పాల్గొన్నారు.

రాజానగరం మండలంలో..

రాజానగరం: మండలంలోని ప్రధానోపాధ్యాయులకు విద్యాంజలి 2.0పై బుధవారం రాజానగరం జడ్పీ హైస్కూల్‌లో శిక్షణ ఇచ్చారు. ఎంఈఓలు రామన్నదొర, జ్యోతిప్రసాద్ మాట్లాడారు. పాఠశాలల అభివృద్ధికి ప్రభుత్వంతో పాటు పూర్వ విద్యార్థులు, గ్రామపెద్దలు, విశ్రాంత ఉద్యోగుల సహకారం తీసుకోవాలన్నారు. రిసోర్స్ పర్సన్లు కోరాడ శ్రీనివాస్, టి.శివన్నారాయణ వ్యవహరించారు.

శిక్షణ కార్యక్రమంలో మాట్లాడుతున్న ఎంఈవో తులసీదాస్

జాతీయ క్రాస్‌కంట్రీ పోటీలకు ఎంపిక

రాజానగరం, న్యూస్‌టుడే: నన్నయ విశ్వవిద్యాలయంలోని ఇంజినీరింగ్ కళాశాల ఆధ్వర్యంలో అంతర్ కళాశాలల క్రాస్‌కంట్రీ ఛాంపియన్‌షిప్ ఎంపిక పోటీలు బుధవారం నిర్వహించారు. రాజానగరం నుంచి కానవరం వరకు 10 కిలోమీటర్ల దూరం నిర్వహించిన ఈ పోటీలలో మెన్ ఛాంపియన్‌షిప్‌ను ఎస్‌కేవీటీ డిగ్రీ కళాశాల, ఉమెన్ ఛాంపియన్‌షిప్‌ను ప్రభుత్వ ఆర్ట్స్ కళాశాల సాధించాయి. ఎస్‌కేవీటీ డిగ్రీ కళాశాల విద్యార్థి కె.హేమంత్, డీఎన్ఆర్ కళాశాల భీమవరం బి.అర్చన బంగారు పతకాలు సాధించారు. పురుషుల జట్టు రోహతక్‌లోని మహర్షిదయానంద్ విశ్వవిద్యాలయంలో ఈనెల 15 నుంచి జరిగే ఆల్‌ఇండియా పోటీల్లో పాల్గొంటారు. మహిళలు మంగుళూరు విశ్వవిద్యాలయంలో ఈనెల 27 నుంచి నిర్వహించే క్రాస్‌కంట్రీ పోటీల్లో పాల్గొంటారు. విద్యార్థులు మరింత క్రీడాస్ఫూర్తితో పాల్గొని విశ్వవిద్యాలయానికి, కళాశాలలకు మంచిపేరు తీసుకురావాలని వీసీ ఎస్.ప్రసన్నశ్రీ ఆకాంక్షించారు. విజేతలకు బహుమతులు అందజేశారు. ఆర్గనైజింగ్ ఛైర్మన్, ప్రిన్సిపల్ పి.వెంకటేశ్వరరావు, కార్యదర్శి కె.బాలసత్యనారాయణ, పరిశీలకుడు ఎస్.వి.వి.ఎల్.జి.వర్మ, కమిటీ సభ్యులు వై.సుధారాణి, కె.దుర్గారావు, అధ్యాపకులు, సిబ్బంది పాల్గొన్నారు.

ఆల్‌ఇండియా పోటీలకు వెళ్లనున్న పురుషుల జట్టు

మహిళా జట్టుతో వీసీ ప్రసన్నశ్రీ, కమిటీ సభ్యులు

బాధిత కుటుంబానికి ఆర్థిక చేయూత

కడియం, న్యూస్‌టుడే: మురమండ గ్రామంలో నివాసముంటున్న దివ్యాంగుడు భీమన సురేశ్ తాటాకిల్లు ఇటీవల జరిగిన అగ్నిప్రమాదంతో కాలిబూడిదై నిరాశ్రయులుగా మారారు. ఆ మేరకు బాధిత కుటుంబ సభ్యులను బుధవారం ఎమ్మెల్యే గోరంట్ల బుచ్చయ్యచౌదరి పరామర్శించారు. రూ.10 వేలు నగదు ఆర్థిక సాయంగా అందించారు. ప్రభుత్వం బాధిత కుటుంబాన్ని ఆదుకుంటుందని అన్నారు. ప్రత్తిపాటి రామారావుచౌదరి, దేవళ్ల రామ్మోహన్‌రావు తదితరులు పాల్గొన్నారు.

మృతికి సంతాపం

రాజానగరం: కొవిడ్ కాలంలో నన్నయ విశ్వవిద్యాలయానికి రిజిస్ట్రార్‌గా సేవలందించిన బట్టు గంగారావు మృతికి విశ్వవిద్యాలయ అధికారులు, అధ్యాపకులు, అధ్యాపకేతర సిబ్బంది సంతాపం తెలిపారు. విశ్వవిద్యాలయంలో బుధవారం నిర్వహించిన కార్యక్రమంలో రిజిస్ట్రార్ కె.వి.స్వామి.. గంగారావు చిత్రపటానికి నివాళులర్పించారు. వీసీ ప్రసన్నశ్రీ, సిబ్బంది సంతాపం తెలిపారు.

గుంతల మార్గంలో కష్టాలే..!

రాజమహేంద్రవరంలో నిత్యం రద్దీగా ఉండే మోరంపూడి జాతీయ రహదారి నుంచి ఆవ జంతు వధశాలకు వచ్చే మార్గంలో అంతర్గత రోడ్లు అధ్వానంగా ఉన్నాయి. ఈ రోడ్డు పూర్తిగా గుంతల మయంగా మారింది. జాతీయ రహదారి నుంచి వచ్చే మార్గం ధ్వంసమై ప్రమాద భరితంగా ఉంది. చిన్న రహదారి అయినప్పటికీ నిత్యం వాహనదారులు, పాదచారులు, పాఠశాలల బస్సులతో రద్దీగా ఉంటుంది. సంబంధిత అధికారులు స్పందించి సమస్య పరిష్కరించాలని స్థానికులు కోరుతున్నారు.

– న్యూస్‌టుడే, ఏవీఏ రోడ్డు

కాలువ ఇలా.. మురుగు పారేదెలా..?

రాజమహేంద్రవరం ఆవరోడ్డులోని వాంబే గృహ సముదాయం వద్ద ఉన్న మురుగు కాలువ వ్యర్థాలతో పూర్తిగా నిండిపోయింది. మురుగు పారడం లేదు. పరిసర ప్రాంతాల ప్రజలు దుర్వాసన, దోమలతో ఇబ్బందులు ఎదుర్కొంటున్నారు. వ్యర్థాలను తొలగించి, భవిష్యత్తులో కాలువలో వేయకుండా చర్యలు తీసుకోవాలని కోరుతున్నారు.

– న్యూస్‌టుడే, దేవీచౌక్

కడియం నర్సరీలో హాలీవుడ్ నిర్మాత సందడి

కడియం, న్యూస్‌టుడే: తూర్పుగోదావరి జిల్లా కడియం నర్సరీలను దక్షిణ కొరియాకు చెందిన టిట్యూట్ సంస్థ (హాలివుడ్ నిర్మాణ సంస్థ) ఛైర్మన్, ఎగ్జిక్యూటివ్ నిర్మాత డాన్ చో కొనియాడారు. ఆయన తన బృందంతో కలిసి కడియపులంకలోని శ్రీసత్యదేవా నర్సరీని బుధవారం సందర్శించారు. ఈ సందర్భంగా పలురకాల వాణిజ్య, అలంకార మొక్కల వివరాల గురించి తెలుసుకున్నారు. దక్షిణ కొరియాకు చెందిన పలువురు బృంద సభ్యులు పాల్గొన్నారు.

నర్సరీలో మొక్కలు పరిశీలిస్తున్న టిట్యూట్ సంస్థ ఛైర్మన్ డాన్ చో

(c) eenadu

కొవ్వూరు
•కొవ్వూరు •నిడదవోలు •గోపాలపురం

విద్యుత్తు సరఫరాకు నేడు, రేపు అంతరాయం

దేవరపల్లి, న్యూస్‌టుడే: పల్లంట్ల విద్యుత్తు ఉపకేంద్రం పరిధిలోని విద్యుత్తు నియంత్రికను 5ఎంవీఏ నుంచి 8ఎంవీఏగా మార్చుటకు శుక్రవారం ఉదయం 9 గంటల నుంచి సాయంత్రం 7 వరకు విద్యుత్తు సరఫరాకు అంతరాయం ఏర్పడుతుందని ఈఈ నారాయణ అప్పారావు ఒక ప్రకటనలో తెలిపారు. కావున 11కేవీ పల్లంట్ల పట్టణ, వ్యవసాయ, రాతి చెరువు, చిక్కాల, లక్ష్మీపురం, పశాలమ్మ ఫీడర్ల పరిధిలో సరఫరాకు ఆటంకం కలగనుందన్నారు. ఉండ్రాజవరం: అభివృద్ధి పనుల్లో భాగంగా వడ్లూరులో గురువారం ఉదయం 9 నుంచి సాయంత్రం 5 గంటల వరకు విద్యుత్తు సరఫరా నిలిపివేయనున్నట్లు ఈఈ నారాయణఅప్పారావు బుధవారం తెలిపారు. వినియోగదారులు సహకరించాలని కోరారు.

7, 8 తేదీల్లో ఉచిత క్యాన్సర్ పరీక్షా శిబిరం

నిడదవోలు, న్యూస్‌టుడే: మండలంలోని కోరుమామిడిలో ఈనెల 7, 8వ తేదీల్లో హైదరాబాద్ బసవతారకం ఇండో-అమెరికన్ క్యాన్సర్ ఆసుపత్రి, రీసెర్చి ఇన్‌స్టిట్యూట్ వారిచే సింహాద్రి కృష్ణమూర్తి, సత్యవతి జ్ఞాపకార్థం ఉచిత క్యాన్సర్ స్క్రీనింగ్ శిబిరం ఏర్పాటు చేయనున్నట్లు నిర్వాహకులు తెలిపారు. రెండు రోజులు ఉదయం 9 గంటల నుంచి మధ్యాహ్నం 3 వరకు స్థానిక గీతా మందిరంలో పరీక్షలు నిర్వహిస్తారని తెలిపారు.

కోటసత్తెమ్మకు వెండి సామగ్రి

నిడదవోలు: మండలంలోని తిమ్మరాజుపాలెంలో వేంచేసి ఉన్న కోటసత్తెమ్మ వారికి చాగల్లు మండలం కలవలపల్లికి చెందిన ఈదర శ్రీనివాసరావు-వెంకటలక్ష్మి దంపతులు ఒక కేజీ 212 గ్రాముల వెండి పళ్లెం, 523 గ్రాముల వెండి పాదుకలను బుధవారం అందించారు.

పంట కాలువలో చెత్త తొలగింపు

ఈనాడు కథనానికి స్పందన

ఉండ్రాజవరం, న్యూస్‌టుడే: మండలంలోని ఉండ్రాజవరం, పాలంగి ప్రాంతంలో పంట కాలువలో వ్యర్థాలు పేరుకుపోయి సాగునీరు కలుషితమైన విషయంపై ఇటీవల 'ఈనాడు'లో 'చెత్తతో సాగునీరు కలుషితం' శీర్షికన కథనం ప్రచురితమైనది. అధికారులు స్పందించి కాలువలో అడ్డుపడిన చెత్తను బుధవారం తొలగింపజేశారు.

నిడదవోలు: నిడదవోలు లింగంపల్లిలోని ఎన్టీఆర్ నగర్‌లో పిచ్చి మొక్కలు ప్రమాదకరంగా మారడంతో గత నెల 31న 'ఈనాడు'లో 'సొంతింటి కల..నెరవేరక విలవిల' శీర్షికన కథనం ప్రచురితమైంది. వార్డు కౌన్సిలర్ మద్దిపాటి నాగశ్రీ స్పందించి చర్యలు తీసుకున్నారు.

పైపులైను లీకు సరిచేశారు

స్పందనకు వందనం

తాళ్లపూడి : మండలంలోని గజ్జరంలో ముత్యాలమ్మతల్లి ఆలయం సమీపంలోని ఓసీ ప్రాంతంలో పైపులైను లీకు కారణంగా తాగునీరు వృథాగా పోతోంది. సమస్యను పంచాయతీ కార్యదర్శి శ్రీనివాసు, సర్పంచి గండి రాంబాబు దృష్టికి తీసుకెళ్లగా స్పందించి సిబ్బందితో లీకును సరిచేయించారు.

వాదాలకుంటలో దెబ్బతిన్న పొగాకు మొక్కలను పరిశీలిస్తున్న ఏడీఏ

రైతుల సమక్షంలో నమూనాల సేకరణ

గోపాలపురం, న్యూస్‌టుడే: గోపాలపురం, దేవరపల్లి మండలాల పరిధిలోని వర్జీనియా పొగాకు తోటలకు వినియోగించిన మందు కారణంగా ఆకులు వాడి రాలిపోతున్న విషయం తెలిసిందే. దీనిపై కొవ్వూరు ఏడీఏ శ్రీనివాసరావు, గోపాలపురం వ్యవసాయాధికారి ఏసుబాబులు వాదాలకుంటలోని దెబ్బతిన్న పొగాకు తోటలను బుధవారం పరిశీలించారు. ఈ విధంగా జరగడానికి గల కారణాలను రైతులను అడిగి తెలుసుకున్నారు. వినియోగించిన మందు నమూనాను రైతుల సమక్షంలో సేకరించి ల్యాబ్‌కు పంపించినట్లు ఏడీఏ తెలిపారు. ఫలితాలు వచ్చిన తరువాత తదుపరి చర్యలు తీసుకుంటామన్నారు. వారితో పాటు రైతులు గద్దే ఈశ్వరుడు, నున్న సత్యనారాయణ, మూర్తి తదితరులు ఉన్నారు.

ఉగాదికి.. సొంతింట్లోకి

• డివిజన్లో 3257 ఇళ్ల నిర్మాణమే లక్ష్యం

కొవ్వూరు పట్టణం,గోపాలపురం, న్యూస్‌టుడే: పేదలకు పక్కా గృహాల నిర్మాణమే లక్ష్యంగా కూటమి ప్రభుత్వం సన్నద్ధమవుతోంది. కాలనీలు కాదు గ్రామాలను నిర్మిస్తామని గొప్పలు చెప్పిన వైకాపా ప్రభుత్వం అమలులో పూర్తిగా విఫలమైంది. కూటమి ప్రభుత్వం అధికారంలోకి వచ్చిన వెంటనే సొంతింటి కలను నెరవేర్చే బాధ్యతను తీసుకుంటోంది. కొన్నేళ్లుగా నిలిచిన గృహ నిర్మాణాలను పూర్తి చేసేలా లక్ష్యాలను నిర్దేశించుకుని సాధన దిశగా అడుగులు వేస్తోంది. దీనిలో భాగంగానే ఈ ఏడాది ఉగాది నాటికి లబ్ధిదారులతో గృహ ప్రవేశాలు చేయించాలని నిర్ణయించింది. కొవ్వూరు డివిజన్లో 3257 గృహాలను అప్పటికి పూర్తి చేయాలని లక్ష్యంగా పెట్టుకోగా ఇప్పటివరకు 132 పూర్తయ్యాయి. మిగిలినవి వివిధ దశల్లో ఇళ్ల నిర్మాణాలు జరుగుతున్నాయి. • కొవ్వూరు పట్టణంలో 582 ఇళ్లకు 48, నిడదవోలు పట్టణంలో 250 ఇళ్లకు గాను 7 పూర్తయ్యాయి. అయితే ప్రతిచోట నిర్మాణ ప్రగతి ఆశాజనకంగానే కనిపిస్తోంది.

డివిజన్లో లక్ష్యాలు ఇలా..

సబ్ డివిజన్	ఇళ్ల లక్ష్యం	పూర్త యినవి	వివిధ దశల్లో ఉన్నవి
కొవ్వూరు	1598	84	1514
నిడదవోలు	829	22	807
గోపాలపురం	830	26	804

అనువుగా లేని భూములతో..

• డివిజన్లో పలు గ్రామాల్లో వైకాపా సర్కారు నిర్మాణ యోగ్యం కాని శివారు భూములను పేదల ఇళ్ల కోసం సేకరించింది. కోట్లాది రూపాయలను వెచ్చించినా ఆ స్థలాల్లో లబ్ధిదారులు ఇళ్ల నిర్మాణాలకు ఆసక్తి చూపలేదు. • అధికారుల ఒత్తిడితో పనులు చేపట్టినవారు కూడా ఆర్థిక వెతలు, వసతుల లేమితో నిర్మాణాలను మధ్యలోనే నిలిపివేశారు.

కొవ్వూరులో కొనసాగుతున్న ఇంటి నిర్మాణం

ఆర్థిక ఆసరా తోడై

లబ్ధిదారుల్లో బీసీ, ఎస్సీ, ఎస్టీలకు అదనపు సాయంగా రూ.50 వేలు, రూ.70 వేలు చొప్పున కూటమి సర్కారు మంజూరు చేసింది. దీంతో గృహాల నిర్మాణాల్లో కదలిక వచ్చింది. ఇప్పటికే సిద్ధమైన ఇళ్లతో పాటు వివిధ దశల్లో ఉన్న వాటిని వేగంగా పూర్తి చేసి ఉగాది నాటికి పేదలతో గృహ ప్రవేశాలు చేయించే ప్రణాళిక నడుస్తోంది.

ప్రత్యేక పర్యవేక్షణ చేపట్టి..

ప్రభుత్వ మార్గదర్శకాల ప్రకారం గృహ ప్రవేశాల కార్యక్రమానికి ఇచ్చిన లక్ష్యాలను నెరవేర్చేందుకు కృషి చేస్తున్నాం. నిత్య పర్యవేక్షణ చేపట్టి ఇళ్ల నిర్మాణాలను పూర్తి చేయిస్తాం. ఈ మేరకు లబ్ధిదారులకు అవగాహన కల్పిస్తున్నాం. బీసీ, ఎస్సీ, ఎస్టీలకు అదనపు సాయంతో నిర్మాణాల్లో ప్రగతి కనిపిస్తోంది.– కేఎస్ చక్రవర్తి, డీఈ, గృహ నిర్మాణ సంస్థ, కొవ్వూరు

జీవ ఎరువుల వాడకం పెంచాలి

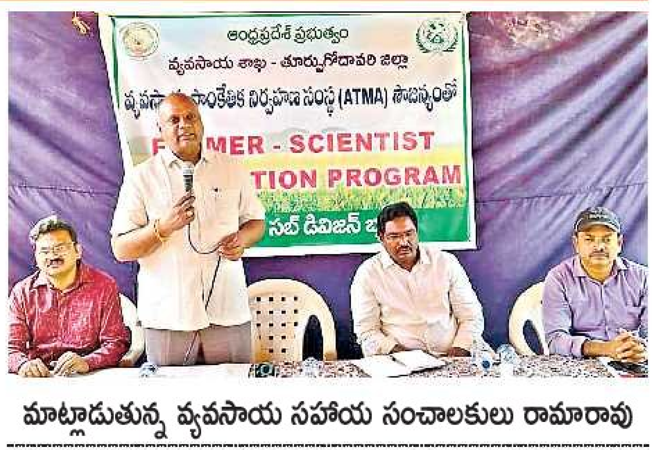

మాట్లాడుతున్న వ్యవసాయ సహాయ సంచాలకులు రామారావు

కొవ్వూరు పట్టణం, న్యూస్‌టుడే : రసాయన ఎరువుల వాడకాన్ని తగ్గించి జీవ ఎరువులను వినియోగించాలని, యాజమాన్య పద్ధతులతో మేలైన దిగుబడులు సాధించవచ్చని ఏరువాక కేంద్రం శాస్త్రవేత్త డా.మానుకొండ శ్రీనివాసరావు అన్నారు. వేములూరులో అగ్రికల్చరల్ టెక్నాలజీ మేనేజ్‌మెంట్ ఏజెన్సీ (ఆత్మ) సౌజన్యంతో వ్యవసాయ సాంకేతిక విధానాలపై రైతులు, శాస్త్రవేత్తల చర్చాగోష్ఠి కార్యక్రమాన్ని బుధవారం నిర్వహించారు. శాస్త్రవేత్తలు మాట్లాడుతూ రెండు పంటలకు ఒకసారి పచ్చిరొట్ట ఎరువులు వేయాలన్నారు. మ్యూరెట్ ఆఫ్ పొటాష్ ధర పెరిగినందున పొటాషియం సొల్యూబిలైజింగ్ బ్యాక్టీరియా వాడాలని చెప్పారు. అది కోత తర్వాత సూడోమోనస్, ట్రైకోడెర్మా విరిడి తెగుళ్లు రాకుండా కాపాడుతుందన్నారు. ఏడీఏ సీహెచ్ శ్రీనివాస్ మాట్లాడుతూ యూరియా అన్ని సొసైటీల్లోనూ అందుబాటులో ఉంచామని, దాళ్వా అనంతరం పెసలు లేదా మినుములు చల్లితే భూమి సారమవుతుందన్నారు. వ్యవసాయ సహాయ సంచాలకులు రామారావు రైతులకు సూచనలు ఇచ్చారు. మండల వ్యవసాయాధికారి జి.గంగాధర్, సిబ్బంది, రైతులు పాల్గొన్నారు.

విద్యాంజలి ద్వారా పాఠశాలలకు ఊతం

పోతవరం జడ్పీ ఉన్నత పాఠశాలలో మాట్లాడుతున్న ఎంఈవో2

నల్లజర్ల, న్యూస్‌టుడే: పాఠశాలలకు కొత్త మౌలిక సదుపాయాలను అందించడంలో భాగస్వామ్యం కావడానికి స్వచ్ఛంద సేవాసంస్థలను, పూర్వ విద్యార్థులను ఆహ్వానిస్తున్నట్లు ఎంఈవో2 భగవతీ దేవి పేర్కొన్నారు. బుధవారం మండలంలోని అన్ని ప్రభుత్వ పాఠశాలల వద్ద విద్యాంజలి-2.0పై శిక్షణ కార్యక్రమం నిర్వహించారు. ఆమె మాట్లాడుతూ పాఠశాలల భవిష్యత్తు రూపు దిద్దుకోవడంలో ప్రభుత్వంతో పాటు సమాజంలోని అందరి భాగస్వామ్యం అవసరం అనే భావనతో ప్రభుత్వం ఈ కార్యక్రమం చేపట్టిందన్నారు.

పెరవలి: ప్రజల భాగస్వామ్యంతో పాఠశాలల అభివృద్ధికి కృషిచేయాలని ఎంఈవోలు బొబ్బిలి బాలసుబ్రహ్మణ్య స్వరూప్, షేక్ సూర్జాన్‌లు అన్నారు. విద్యాంజలి-2.0పై పెరవలి ప్రభుత్వ ఉన్నత పాఠశాలలో ప్రధానోపాధ్యాయులకు అవగాహన సమావేశంలో మాట్లాడుతూ దాతల సహకారంతో పాఠశాలలో మౌలిక వసతులు కల్పించడం కోసం కృషి చేయాలన్నారు.

తాళ్లపూడి: పాఠశాలల్లో మౌలిక సదుపాయాల అభివృద్ధిపై అందరూ ప్రత్యేక దృష్టి సారించేలా కృషి చేయాలని ఎంఈవోలు బాలమణి, నెహ్రూ అన్నారు. మండలంలోని మలకపల్లి జిల్లాపరిషత్తు ఉన్నత పాఠశాలలో విద్యాంజలి-2.0 కార్యక్రమంలో మాట్లాడుతూ పాఠశాల అభివృద్ధికి స్వచ్ఛంద సంస్థలు, విశ్రాంత ఉద్యోగులు, ఎన్ఆర్ఐలను భాగస్వామ్యం చేయాలన్నారు.

నిడదవోలు: విద్యాంజలి 2.0 ద్వారా పాఠశాలలకు మౌలిక సదుపాయాలు కలుగుతాయని నిడదవోలు మండల విద్యాశాఖాధికారులు గణేశ్, పి.గురుమూర్తి అన్నారు. నిడదవోలు ప్రభుత్వ ఉన్నత పాఠశాలలో మండల స్థాయి ఒకరోజు శిక్షణ కార్యక్రమం నిర్వహించారు. వారు మాట్లాడుతూ విద్యాంజలి యాప్‌లో అప్‌లోడ్ చేసిన పాఠశాలలకు సంబంధించిన అవసరాలు, మౌలిక వసతులు, వాలంటీర్‌గా పలు అంశాల్లో బోధన కార్యక్రమాల్లో తోడ్పాటు ఇచ్చే వారి పేర్లను నమోదు చేయాలన్నారు.

విద్య, వైద్యానికి పెద్దపీట: ఎమ్మెల్యే ముప్పిడి

విద్యార్థినికి కళ్లజోడు అందిస్తున్న ఎమ్మెల్యే ముప్పిడి

చాగల్లు, న్యూస్‌టుడే: విద్య, వైద్యానికి కూటమి ప్రభుత్వం పెద్ద పీట వేసిందని ఎమ్మెల్యే ముప్పిడి వెంకటేశ్వరరావు పేర్కొన్నారు. చాగల్లులో బుధవారం నిర్వహించిన పలు అభివృద్ధి కార్యక్రమాలకు ముఖ్య అతిథిగా ఆయన హాజరయ్యారు. జాతీయ అంధత్వ నివారణ సంస్థ, వైద్య ఆరోగ్య, కుటుంబ సంక్షేమ శాఖ ఆధ్వర్యంలో చాగల్లు జడ్పీ ఉన్నత పాఠశాలలో ఉచితంగా విద్యార్థులకు ఎమ్మెల్యే కళ్లజోళ్లు పంపిణీ చేశారు. అనంతరం క్యాన్సర్ దినోత్సవం సందర్భంగా చాగల్లు ప్రాథమిక ఆరోగ్య కేంద్ర సిబ్బంది ఆధ్వర్యంలో చేపట్టిన ర్యాలీలో పాల్గొన్నారు. క్యాన్సర్ వ్యాధిపై వైద్య, ఆరోగ్య సిబ్బంది ప్రజలు ఇంటి వద్దే ప్రాథమిక పరీక్షలు నిర్వహించేలా కూటమి ప్రభుత్వం చర్యలు చేపట్టిందన్నారు. 'స్వర్ణాంధ్ర-స్వచ్ఛాంధ్ర' కార్యక్రమంలో భాగంగా ఎంపీడీవో కార్యాలయంలో చెత్త సేకరణకు అవసరమయ్యే నూతన తోపుడు బండ్లను ప్రారంభించారు. పల్లె పరిశుభ్రతలో ప్రతి ఒక్కరూ భాగస్వాములు కావాలన్నారు. చాగల్లు, ఊనగట్ల, నెలటూరు, మల్లవరం, కలవలపల్లి, చంద్రవరం, బ్రాహ్మణగూడెం, దారవరం గ్రామాలకు చెందిన 16 మందికి రూ. 9.15లక్షల విలువైన ముఖ్యమంత్రి సహాయ నిధి చెక్కులను అందజేశారు. పార్టీ జిల్లా ఉపాధ్యక్షుడు ఆళ్ల హరిబాబు, ఏఎంసీ ఛైర్మన్ నాదెళ్ల శ్రీరామ్ చౌదరి, మండల తెదేపా అధ్యక్షుడు చిటికిన చిన పెంటారావు పాల్గొన్నారు

సార్వత్రిక సమ్మెను విజయవంతం చేయాలి

గోడపత్రికను ఆవిష్కరిస్తున్న కార్మిక నాయకులు

కొవ్వూరు పట్టణం, న్యూస్‌టుడే: కార్మిక సమస్యల పరిష్కారం కోసం దేశవ్యాప్తంగా చేపడుతున్న సార్వత్రిక సమ్మెను జయప్రదం చేయాలని ఐఎఫ్‌టీయూ పట్టణ కార్యదర్శి రంగం హరిబాబు అన్నారు. కొవ్వూరు పట్టణంలో గోడపత్రికను బుధవారం ఆవిష్కరించారు. ఎలక్ట్రికల్ వర్కర్స్, ప్లంబర్స్ వెల్ఫేర్ అసోసియేషన్ అధ్యక్షుడు పద్దాల వెంకన్న, కార్యదర్శులు మరపట్ల శ్రీనివాస్, రంగం శ్రీనివాస్ మాట్లాడుతూ కార్మికుల హక్కుల కోసం పోరాటమే శరణ్యమని, బీవోసీ బోర్డును తక్షణం పునరుద్ధరించాలన్నారు. నాయకులు చిన్నపు శ్రీనివాస్, బ్రహ్మం, రాజేష్ తదితరులు పాల్గొన్నారు.

బాధిత కుటుంబాలకు ఆర్థికసాయం

దేవరపల్లి, న్యూస్‌టుడే: మండలంలోని దుద్దుకూరుకి చెందిన తెదేపా కార్యకర్తలు తాతపూడి చిన్న సుబ్బారావు(37), వెలగన కోట సత్యనారాయణ(38) బుధవారం రోడ్డు ప్రమాదంలో మృతి చెందారు. విషయం తెలుసుకున్న ఎమ్మెల్యే మద్దిపాటి వెంకటరాజు అంత్యక్రియల ఖర్చు కింద చెరోక రూ.10 వేలు నగదును తెదేపా జిల్లా రైతు సంఘం అధ్యక్షులు ముళ్లపూడి దొరాజీ ఆధ్వర్యంలో బాధిత కుటుంబాలకు అందజేశారు.

కాలువ కాదు..చిట్టడవి

మండలంలోని ఉండ్రాజవరం నుంచి దమ్మెన్ను, పాలంగి, చివటం వరకు ప్రవహించే ప్రధాన మురుగు డ్రెయిన్ చిట్టడవిని తలపిస్తుంది. తుప్పలు, గుర్రపు డెక్క, తూడు అలముకుంది. పలుచోట్ల మేట వేసింది. దీంతో మురుగు నీటి ప్రవాహానికి ఆటంకం ఏర్పడుతోంది. పూడికతీత పనులు చేయించాలని పరిసర గ్రామాల ప్రజలు కోరుతున్నారు. పరిశీలించి అభివృద్ధి పనులు చేయిస్తామని డ్రెయిన్‌శాఖ ఏఈ వెంకటేశ్వరరావు తెలిపారు. – న్యూస్‌టుడే, ఉండ్రాజవరం

కల్వర్టు ఇలా..రాకపోకలు ఎలా?

మండలంలోని పోచవరం నుంచి తాడిపూడి వెళ్లే మార్గంలో కొవ్వాడ కాలువ ఉద్ధృతంగా ప్రవహిస్తే రాకపోకలు నిలిచిపోతాయి. చుట్టూ తిరిగి వెళ్లాలంటే సుమారు 15 కి.మీ దూరం ప్రయాణించాల్సి ఉంటుంది. ప్రస్తుతం నీరు వెళ్లే కల్వర్టు పూర్తిగా ధ్వంసమై రాకపోకలు సాగించలేని పరిస్థితి నెలకొంది. ఈ దారిలో చాలు రైతులు, కూలీలు, ద్విచక్రవాహన చోదకులు ప్రమాదాల బారిన పడుతున్నారు. సమస్యపై డీఈ సుజాత స్పందిస్తూ పరిశీలిస్తామన్నారు. – న్యూస్‌టుడే, తాళ్లపూడి

గ్రూప్-I విజేతకు అభినందనలు

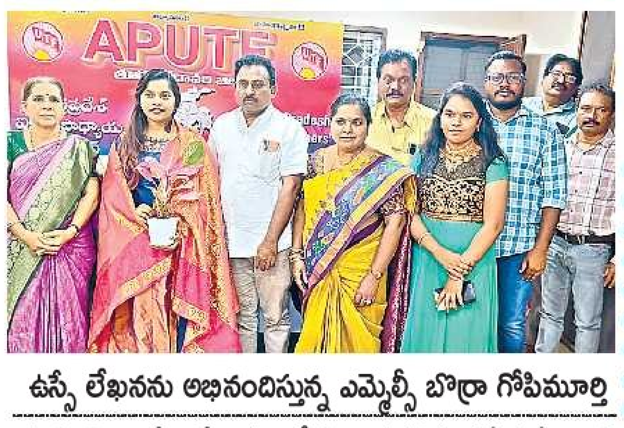

ఉస్సే లేఖనను అభినందిస్తున్న ఎమ్మెల్సీ బొర్రా గోపిమూర్తి

శ్యామలా సెంటర్, న్యూస్‌టుడే: దేవరపల్లికి చెందిన విశ్రాంత ఉపాధ్యాయుడు ఉస్సే శంకరుడు, జడ్పీ ఉన్నత పాఠశాల ఉపాధ్యాయిని వి.వి. కుమారి దంపతుల కుమార్తె ఉస్సే లేఖన ఇటీవల గ్రూప్-1 పరీక్షలో రాష్ట్ర పన్నుల సహాయ కమిషనర్‌గా ఎంపికైన నేపథ్యంలో బుధవారం రాజమహేంద్రవరం యూటీఎఫ్ హోంలో ఎమ్మెల్సీ బొర్రా గోపిమూర్తి అభినందించారు. సాఫ్ట్‌వేర్ ఇంజినీరుగా రూ. 50 లక్షల ప్యాకేజీ తీసుకుంటూ ఎటువంటి శిక్షణ లేకుండా గ్రూప్-1 ఉద్యోగం సాధించటం గొప్ప విషయమన్నారు. నేటి యువత లేఖనను ఆదర్శంగా తీసుకొని సమాజానికి ఉపయోగపడే ఉద్యోగాల్లో స్థిరపడాలన్నారు. యూటీఎఫ్ పూర్వరాష్ట్ర కార్యదర్శి ఎన్. అరుణకుమారి, జిల్లా సహాధ్యక్షులు రూపస్‌రావు, తదితరులు పాల్గొన్నారు.

మహమ్మారిని తరిమికొట్టాలి

వేలివెన్నులో ప్రదర్శన చేస్తున్న వైద్యులు, విద్యార్థులు

ఉండ్రాజవరం, న్యూస్‌టుడే: ముందస్తు చర్యలతో క్యాన్సర్ మహమ్మారిని తరిమికొట్టాలని వైద్యాధికారులు బి. దుర్గామహేశ్వరరావు, ఆర్.ఉషాదేవి అన్నారు. క్యాన్సర్ దినోత్సవం పురస్కరించుకుని వేలివెన్నులో బసవతారకం క్యాన్సర్ ఆస్పత్రి(హైదరాబాదు) ఆధ్వర్యంలో బుధవారం ఉచిత క్యాన్సర్ వైద్య శిబిరం నిర్వహించారు. ఉండ్రాజవరం, వేలివెన్ను ప్రాథమిక ఆరోగ్య కేంద్రాల ఆధ్వర్యంలో అవగాహన ప్రదర్శన చేశారు. ఎంఈవోలు శారదజ్యోత్స్న, సక్సేనారాజు, సర్పంచి అత్తిలి సత్యనారాయణ, ఉపసర్పంచి బూరుగుపల్లి శ్రీనివాసరావు పాల్గొన్నారు.

ముందస్తు వైద్య పరీక్షలతో క్యాన్సర్‌కు చెక్

నిడదవోలు: ఆరోగ్యకరమైన జీవనశైలి అలవర్చుకోవడం, క్రమం తప్పకుండా ముందస్తు వైద్య పరీక్షలు చేయించుకోవడం ద్వారా క్యాన్సర్‌ను చాలా వరకు నివారించవచ్చని సూపరింటెండెంట్ డాక్టర్ ఫయాజ్ అన్నారు. నిడదవోలు సామాజిక ఆసుపత్రిలో క్యాన్సర్ అవగాహనా సదస్సు నిర్వహించారు. ఆయన మాట్లాడుతూ ఇంటింటికి వెళ్లి క్యాన్సర్ పరీక్షలు చేసే వైద్యులకు ప్రజలు సంపూర్ణ సహకారం అందించాలన్నారు. కార్యక్రమంలో వైద్యులు ప్రమీల, సుష్మారాణి, త్రినాథ్ కుమార్, రెహానా సిబ్బంది పాల్గొన్నారు.

ఉపాధి హామీ పథకం పేరు మార్చొద్దు

మాట్లాడుతున్న జిల్లా కాంగ్రెస్ అధ్యక్షుడు వెంకట్

దేవరపల్లి, న్యూస్‌టుడే: నిరుపేద కుటుంబాలకు అండగా నిలవాలన్న లక్ష్యంతో 2005లో ఆనాటి కాంగ్రెస్ ప్రభుత్వం తీసుకొచ్చిన ఉపాధి హామీ పథకాన్ని భాజపా గడిచిన పదేళ్లుగా నీరుగారుస్తోందని జిల్లా కాంగ్రెస్ అధ్యక్షుడు బోడా వెంకట్ విమర్శించారు. చిన్నాయిగూడెంలోని విల్లూరి రమేష్ నివాసం వద్ద పీసీసీ సభ్యులు జ్యేష్ఠ సతీష్‌బాబు అధ్యక్షతన బుధవారం నియోజకవర్గ సమావేశం నిర్వహించారు. జిల్లా అధ్యక్షుడు మాట్లాడుతూ కేంద్ర ప్రభుత్వం మహాత్మా గాంధీ పేరు మార్పుపై నిర్ణయాన్ని వెనక్కి తీసుకోవాలని డిమాండ్ చేశారు. కార్యక్రమంలో పాకా చిన్నబ్బాయ్, కాకర్ల హరిబాబు, బీవీఆర్ చౌదరి, కొవ్వూరి శ్రీనివాస్, కాటం రవి, గన్నిన రామారాయుడు తదితరులు పాల్గొన్నారు.

అయ్యప్పస్వామికి విశేష పూజలు

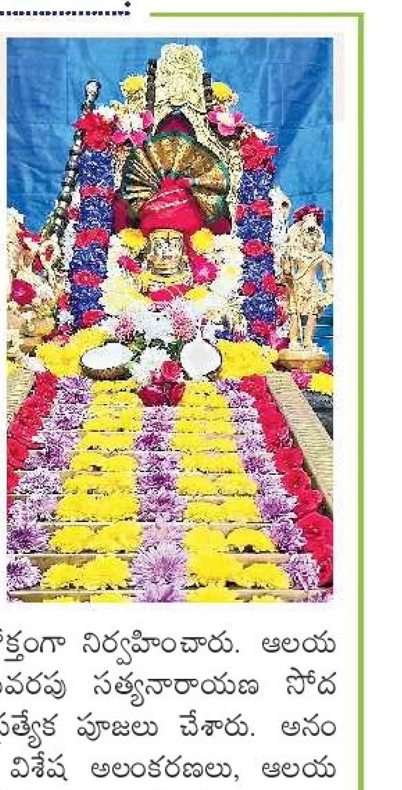

ఉండ్రాజవరం, న్యూస్‌టుడే: మండలంలోని వేలివెన్నులో కొలువైన అయ్యప్పస్వామి మందిరంలో బుధవారం ప్రత్యేక పూజలు, అభిషేకాలు నిర్వహించారు. స్వామివారి 18 మెట్లను పూలతో అలంకరించారు. భక్తులు అధిక సంఖ్యలో వచ్చి స్వామిని దర్శించుకున్నారు.

వైభవంగా ఆలయ వార్షికోత్సవం

పెరవలి: పెరవలి మండలం కాకరపర్రులోని సత్యనారాయణ, దాసాంజనేయ స్వామివార్ల ఆలయ వార్షికోత్సవ పూజలు నిర్వహించినట్లు నిర్వాహకులు పురాణపండ బాలకృష్ణ తెలిపారు. గోదావరిజలాలతో అభిషేకాలు, హనుమద్ హోమం, సుందరకాండ అవాహనం, మహానారాయణ అవాహనం, పూర్ణాహుతి, కుంభోద్వసన చేశారు. ఈనెల 5న అన్నసమారాధన ఏర్పాటు చేస్తున్నట్లు చెప్పారు.

కొవ్వూరు పట్టణం : వేములూరులోని శ్రీబాల భక్తాంజనేయ స్వామి 24వ ఆలయ వార్షిక మహోత్సవాన్ని శాస్త్రోక్తంగా నిర్వహించారు. ఆలయ నిర్వాహకులు గణపవరపు సత్యనారాయణ సోదరుల ఆధ్వర్యంలో ప్రత్యేక పూజలు చేశారు. అనంతరం స్వామివారికి విశేష అలంకరణలు, ఆలయ ప్రాంగణంలో అన్నసమారాధన చేశారు. భాజపా రాష్ట్ర మహిళా మోర్చా నాయకురాలు తాడిమళ్ల విజయవాణి, నాయకులు తదితరులు పూజలు చేశారు.

చిరు వ్యాపారులకు చేరువగా ఆర్థిక సేవలు

దేవీచౌక్, న్యూస్‌టుడే: చిన్న, సూక్ష్మ వ్యాపారులకు ఆర్థిక సేవలను మరింత చేరువ చేసేందుకు ఇండియా పోస్ట్ పేమెంట్స్ బ్యాంకు(ఐపీపీబీ), ముత్తూట్ ఫిన్‌కార్ప్ సంయుక్త భాగస్వామ్యంతో రాజమహేంద్రవరం తపాలా డివిజన్ పరిధిలోని కార్యాలయాల ద్వారా డిజిటల్ విధానంలో వ్యాపార రుణాలను అందుబాటులోకి తీసుకొచ్చినట్లు సూపరింటెండెంట్ కె.శేషారావు తెలిపారు. తొలి వ్యాపార రుణానికి సంబంధించి చెక్కును నామవరానికి చెందిన గుర్రాల రత్నానికి బుధవారం అందజేశారు. ఈ సందర్భంగా ఆయన మాట్లాడుతూ ఐపీపీబీకి ఉన్న విస్తృత నెట్‌వర్క్‌ను వినియోగించి బ్యాంకింగ్, రుణ సేవలను గ్రామస్థాయికి తీసుకు వెళ్లడమే ప్రధాన లక్ష్యమన్నారు. చిరు వ్యాపారులు తమ రోజువారీ వ్యాపార అవసరాలకు ఈ రుణ సదుపాయం ఉపయోగపడుతుందన్నారు. అవసరమైన వారు తమ ప్రాంతంలోని తపాలా కార్యాలయం, పోస్ట్‌మెన్, డాక్ సేవక్‌లను సంప్రదించి డిజిటల్ విధానంలో దరఖాస్తు చేసుకోవచ్చని తెలిపారు.

ఇబ్బందులు వస్తే పోలీసుల దృష్టికి తీసుకురావాలి

నిడదవోలు, న్యూస్‌టుడే: మహిళలు, యువతులు, విద్యార్థినులకు ఏదైనా ఇబ్బందులు ఎదురైతే తక్షణమే పోలీసుల దృష్టికి తీసుకురావాలని నిడదవోలు ఎస్సై-2 బి.జయరాజు అన్నారు. నిడదవోలు పట్టణంలోని సెయింట్ ఆన్స్ పాఠశాలలో బుధవారం బాలికల భద్రత, చట్టపరమైన అవగాహన లక్ష్యంగా పోలీస్ శాఖ ఆధ్వర్యంలో అవగాహనా కార్యక్రమం నిర్వహించారు. శక్తి యాప్ వినియోగం, 112 అత్యవసర సేవలు, పోక్సో చట్టం ప్రాముఖ్యత, సైబర్ నేరాలు, మోసాల నివారణ, స్వీయ రక్షణ వంటి అంశాలపై అవగాహన కల్పించారు. కార్యక్రమంలో శక్తి టీం ఇన్‌ఛార్జి, ఏఎస్సై గంగాధర్, మహిళా పోలీస్ కానిస్టేబుల్ రాజ్యలక్ష్మి, శ్రీనివాస్, రాజేష్, పాఠశాల ఇన్‌ఛార్జి కరస్పాండెంట్ పుష్ప కుమారి, ప్రిన్సిపల్ డాక్టర్ అంతు మేరి, వైస్ ప్రిన్సిపల్ స్వాతి తదితరులు పాల్గొన్నారు.

సిగరెట్లపై విధించిన పన్నులపై పునరాలోచించాలి

దేవరపల్లి, న్యూస్‌టుడే: సిగరెట్లపై పెంచిన పన్నుల వల్ల పొగాకు రైతుల జీవనోపాధి దెబ్బతినే అవకాశం ఉందని దేవరపల్లి వర్జీనియా పొగాకు సంఘం రైతులు ఎమ్మెల్యే ముప్పిడి వెంకటేశ్వరరావుకు వివరించారు. ఎమ్మెల్యేను కొవ్వూరులో మర్యాదపూర్వకంగా కలిసి బుధవారం వినతిపత్రం అందజేశారు. రైతు నాయకులు మాట్లాడుతూ ముడి పొగాకుపై ఎక్సైజ్ డ్యూటీ మినహాయింపు కొనసాగించినందుకు ప్రభుత్వానికి కృతజ్ఞతలు తెలిపారు. కేంద్ర, రాష్ట్ర ప్రభుత్వాలు సిగరెట్లపై విధించిన పన్నుల విషయంలో పునరాలోచించాలని కోరారు. కార్యక్రమంలో కరుటూరి శ్రీనివాసరావు, గద్దే శేషగిరి, పిన్నమనేని మధుమోహన్ తదితరులు, పాల్గొన్నారు.

విద్యుదాఘాతంతో తాపీ కార్మికుడి మృతి

నల్లజర్ల : విద్యుదాఘాతంతో ఉంగుటూరు మండలం గొల్లగూడెం గ్రామానికి చెందిన తాపీ కార్మికుడు ఇల్లెందుల రాజేష్‌మోహన్ (28) మృతిచెందిన సంఘటన మండలంలోని కొత్తగూడెంలో బుధవారం ఉదయం చోటుచేసుకుంది. మృతుడు అతని తల్లిదండ్రులతో పాటు అదే గ్రామానికి చెందిన మరో 11 మంది కొత్తగూడెంలో ఓ ఇంటికి స్లాబ్ వేయడానికి పనికి వెళ్లారు. అతను స్లాబ్‌పై వైబ్రేషన్ మిషన్‌తో పనిచేస్తుండగా విద్యుదాఘాతానికి గురవడంతో నల్లజర్ల ప్రభుత్వాసుపత్రికి తరలించగా మృతిచెందినట్లు వైద్యులు ధ్రువీకరించారు. మృతదేహాన్ని పోస్టుమార్టం నిమిత్తం తాడేపల్లిగూడెం ప్రభుత్వాసుపత్రికి తరలించి కేసు నమోదు చేసినట్లు నల్లజర్ల ఎస్సై శివ గణేష్ తెలిపారు.

పరీక్షలకు మిగిలింది 39 రోజులే

వందశాతం ఉత్తీర్ణత లక్ష్యంగా చర్యలు

నల్లజర్ల, న్యూస్‌టుడే: జిల్లాలోని ప్రభుత్వ పాఠశాలల్లో పదో తరగతి విద్యార్థులు శతశాతం ఉత్తీర్ణత సాధించాలనే లక్ష్యంతో వందరోజుల ప్రణాళికను అత్యంత పకడ్బందీగా అమలు చేస్తున్నారు. గతంలో కంటే మెరుగ్గా నిబంధనల మార్పులతో ప్రణాళిక రూపకల్పన చేశారు. ప్రతి విద్యార్థి సామర్థ్యం రోజూ నేరుగా విద్యాశాఖ కమిషనర్ కార్యాలయానికి చేరే విధంగా ప్రణాళిక అమలవుతోంది. వార్షిక పరీక్షలు సమీపిస్తున్న నేపథ్యంలో విద్యాశాఖ అధికారులు ఈ కార్యక్రమంపై ప్రత్యేకంగా దృష్టి సారించినట్లు ఉపాధ్యాయులు చెబుతున్నారు. తూర్పుగోదావరి జిల్లాలో ప్రణాళిక అమలు, పాఠశాలల సంఖ్య, ఎంతమంది విద్యార్థులు పరీక్షలు రాయనున్నారు తదితర వివరాలు ఇలా ఉన్నాయి.

జిల్లా	ప్రభుత్వ ఉన్నత పాఠశాలలు	పదోతరగతి పరీక్షల తేదీ	పరీక్షలు రాయనున్న విద్యార్థుల సంఖ్య
తూర్పు గోదావరి	204	మార్చి 16 – 31	13,322 (బాలురు 6,212, బాలికలు 7,110)

మరో రెండు పరీక్షలు

విద్యార్థులు ప్రస్తుతం రోజూ రాస్తున్న పరీక్షలతో పాటు మరో రెండు పరీక్షలు రాయనున్నారు. ఈనెల 9 నుంచి ప్రీఫైనల్, అనంతరం గ్రాండ్ టెస్టులు నిర్వహించాల్సి ఉంది. ఈ రెండు పరీక్షలు వంద రోజుల ప్రణాళికలో భాగమే. గతంలో విద్యార్థుల హాజరుకు అంతగా ప్రాధాన్యత ఉండేది కాదు. ఈసారి వందరోజుల కార్యక్రమానికి గైర్హాజరైన విద్యార్థి తల్లిదండ్రులను సంప్రదించి కారణాలను ఆరా తీస్తున్నారు.

రెండు బృందాలుగా

పాఠశాలల్లో షైనింగ్, రైజింగ్ టీమ్‌లుగా విద్యార్థులను విభజించారు. ఏ,బీ గ్రేడ్ల విద్యార్థులు షైనింగ్ టీమ్, సీ,డీ గ్రేడ్ల విద్యార్థులను రైజింగ్‌గా ఎంపిక చేస్తూ తదుపరి చర్యలు తీసుకుంటున్నారు.

నిత్యం పర్యవేక్షిస్తున్నాం

వందరోజుల కార్యక్రమాన్ని నిత్యం పర్యవేక్షిస్తున్నాం. రోజూ రెండు మూడు పాఠశాలలు తనిఖీ చేసి ఎలా సాగుతుందో నివేదికలు పంపుతున్నాం. మంచి ఫలితాలు సాధిస్తామన్న విషయంలో ఎటువంటి సందేహం లేదు. – కంది వాసుదేవరావు, జిల్లా విద్యాశాఖాధికారి

నల్లజర్ల జడ్పీ ఉన్నత పాఠశాలలో పదో తరగతి విద్యార్థులు

విద్యార్థులకు వితరణ

నల్లజర్ల : పుల్లలపాడు గ్రామానికి చెందిన మార్గాని శివకుమార్ ఇటీవల మృతిచెందారు. అతని జ్ఞాపకార్థం మిత్రులు సమకూర్చిన 120 భోజనం ప్లేట్లను స్థానిక జడ్పీ ఉన్నత పాఠశాలలోని విద్యార్థులకు శివకుమార్ మేనకోడళ్లు బుధవారం అందజేశారు.

దస్తావేజులు పోయినవి

మూతిన ధనలక్ష్మి, W/o రాజారావు, D.No. 1-114, రామన్నపాలెం గ్రామం, దేవరపల్లి మండలం వారు తెలియజేయునది ఏమనగా, నా భర్తగారు అయిన (లేటు) మూతిన రాజారావు గారి పేరున కొవ్వూరు S.R.O.లో దస్తావేజు నెంబర్ 200/1955గా రిజిష్టర్ కాబడిన దేవరపల్లి మండలం, దేవరపల్లి గ్రామానికి చెందిన వ్యవసాయభూమి RS.No.1400/2 ఒరిజినల్ దస్తావేజు ది.25-01-2026న దేవరపల్లి బస్టాండ్ సమీపంలో జిరాక్స్‌కి వెళుచుండగా జారిపడిపోయినవి. దొరికినవారు ఈక్రింది నెంబరుకు సంప్రదించగలరు.

94410 94466

(c) eenadu

మండపేట

• మండపేట • అనపర్తి

24 గంటలూ విద్యుత్తు సరఫరా పనులు: ఎమ్మెల్యే

అనపర్తి గ్రామీణం, న్యూస్‌టుడే: అనపర్తి నియోజకవర్గంలో రూ.5.65 కోట్లతో 24 గంటలూ విద్యుత్ సరఫరా చేసే పనులు చురుగ్గా జరుగుతున్నాయని ఎమ్మెల్యే రామకృష్ణారెడ్డి చెప్పారు. కుతుకులూరులో ఆర్‌డీఎస్‌ఎస్ పథకంలో భాగంగా రూ.2 కోట్లతో చేపట్టిన రామవరం, పులగుర్త, పెడపర్తి ఫీడర్లలో 3 ఫేజ్ 24 గంటల విద్యుత్ సరఫరా కార్యక్రమాన్ని బుధవారం ఆయన ప్రారంభించారు. కూటమి ప్రభుత్వం అధికారంలోకి వచ్చాక రూ.4.38 కోట్లతో గ్రామాల్లో దెబ్బతిన్న విద్యుత్తు స్తంభాలు, ట్రాన్స్‌ఫార్మర్లు ఏర్పాటు చేశామన్నారు. నిరంతర, నాణ్యమైన విద్యుత్తు అందించాలన్న లక్ష్యంతో కూటమి ప్రభుత్వం పనులు చేస్తోందన్నారు.

యువత పారిశ్రామికవేత్తలుగా ఎదగాలి

అనపర్తి గ్రామీణం, న్యూస్‌టుడే: పది మందికి ఉద్యోగాలు ఇచ్చే స్థాయికి యువత ఎదగాలని అందుకోసం ప్రభుత్వం చేపట్టిన ఆర్‌ఏఎంపీ పథకాన్ని సద్వినియోగం చేసుకోవాలని జిల్లా పారిశ్రామిక అధికారి వాణిధర్ రామన్ అన్నారు. అనపర్తి జీబీఆర్ కళాశాలలో జరుగుతున్న శిక్షణ తరగతుల్లో బుధవారం ఆయన మాట్లాడారు. ఈ సందర్భంగా శిక్షణలో చేరిన విద్యార్థులకు కిట్లు అందించారు. ఔత్సాహిక పారిశ్రామికవేత్తగా ఎలా ఎదగాలో వివరించారు. వ్యాపారాలకు రుణాలు ఎలా పొందాలో అవగాహన కల్పించారు. కార్యక్రమంలో ప్రాజెక్టు కోఆర్డినేటర్ అహ్మద్ ఉన్నీషా తదితరులు పాల్గొన్నారు.

మేమున్నాం.. మీకు తోడుగా

ఉ॥ 10 - మ॥ 1 మీరు సంప్రదించాల్సిన ఫోన్ నంబర్లు
మండపేట: 80085 74183 ద్వారపూడి: 98490 93850
అనపర్తి: 95333 66637 అంగర: 97044 16418
రాయవరం: 80085 74185

వ్యర్థాలు తొలగించారు..

సమస్య: మండపేట మండలం మెర్నిపాడు ఎస్సీకాలనీ వీధిలో రహదారి పక్కన వ్యర్థాలు పోస్తున్నారు. దీని వల్ల తీవ్ర దుర్వాసన వెదజల్లుతోంది.
- కాశీవిశ్వనాథ్, మెర్నిపాడు

పరిష్కారం: సమస్యను పంచాయతీ కార్యదర్శి హరేరామిరెడ్డికి తెలియజేయగా వెంటనే స్పందించారు. సిబ్బందిని పంపించి వ్యర్థాలు తొలగించే పనులు చేయించారు.
- న్యూస్‌టుడే, ద్వారపూడి

శ్మశానంలో పందిరి, డేరాల తొలగింపు

స్పందనకు వందనం

మండపేట, న్యూస్‌టుడే: మండపేట పట్టణం సత్యశ్రీ రోడ్డులోని హిందూ శ్మశానవాటికను ఆక్రమించుకుని అక్రమంగా నిర్మించిన డేరాలు, పందిళ్లను అధికారులు తొలగించారు. ఇదే విషయమై గత నెల 31వ తేదీన 'ఈనాడు'లో 'శ్మశానాన్నీ వదల్లేదు' శీర్షికన ప్రచురించిన కథనంపై అధికారులు స్పందించారు. సంబంధిత వ్యక్తులకు చాలాని వెంటనే తొలగించాలని పట్టణ ప్రణాళిక అధికారి కడియాల శ్రీరమ్య ఆదేశించడంతో అధికారులు కార్యాచరణకు దిగారు. అయితే గోడను పగలగొట్టి గేటు నిర్మించిన స్థానంలో మళ్లీ గోడ నిర్మాణం చేపట్టలేదు. పూర్తిస్థాయిలో రక్షణగోడ నిర్మించాలని స్థానికులు కోరుతున్నారు. ఈ విషయమై మున్సిపల్ కమిషనర్ టి.వి.రంగారావు వివరణ కోరగా పడగొట్టిన గోడను పునర్నిర్మించేందుకు చర్యలు తీసుకుంటామన్నారు.

విద్యుత్తు వెతలకు చెల్లుచీటి

నేడు రెండు సబ్‌స్టేషన్ల ప్రారంభోత్సవం

మండపేట సబ్‌స్టేషన్‌ను పరిశీలిస్తున్న డీఈఈ శ్రీధర్, లైన్‌మెన్

మండపేట, న్యూస్‌టుడే: రానున్న వేసవిలో ఎదురయ్యే విద్యుత్తు సమస్యలకు ఇప్పటి నుంచే చెక్ పెట్టాలని అధికారులు చర్యలు చేపట్టారు. మండపేట, కపిలేశ్వరపురం మండలాల్లో విద్యుత్తు లోవోల్టేజీ సమస్యలకు పరిష్కారం చూపనున్నారు. మండపేట పట్టణంలో వాటర్ వర్క్స్ వద్ద, కపిలేశ్వరపురం మండలం టేకి గ్రామంలో నిర్మించిన సబ్‌స్టేషన్లు గురువారం విద్యుత్తు శాఖ మంత్రి గొట్టిపాటి రవికుమార్ చేతుల మీదుగా ఒకేసారి ప్రారంభం కానున్నాయి.

పట్టణంలో ఇప్పటికే మారేడుబాక, టిడ్కో గృహాలు, రాజీవ్ గృహకల్ప వద్ద మాండవ్యపురం విద్యుత్ సబ్‌స్టేషన్లు ఉండగా వీటిపై 25 వేలకుపైగా కనెక్షన్లు ఉన్నాయి. వీటి పరిధిలో ఎక్కడ సరఫరాకు అంతరాయం కలిగినా సరిచేయడానికి, పునరుద్ధరించేందుకు సమీపంలోని మరో సబ్‌స్టేషన్ నుంచి విద్యుత్తు తీసుకోవడంతో ఒక్కోసారి లోడు పెరిగి హెచ్చుతగ్గులు వస్తున్నాయి. దీని వల్ల విలువైన గృహోపకరణాలు మరమ్మతులకు గురవుతున్నాయి. పరిశ్రమలకు సరఫరా నిలిచిపోయి ఉత్పత్తికి తీవ్ర ఆటంకం ఏర్పడుతోంది.

● మరోవైపు కపిలేశ్వరపురం మండల పరిధిలో 19 పంచాయతీలు ఉండగా గోదావరి నదికి అవతల వైపు కొత్తపేటకు సమీపంలో 4 లంక గ్రామాలు మినహాయిస్తే మిగిలిన గ్రామాలకు 6 వేల గృహావసరాలకు, 180 వ్యవసాయానికి, 4 రైస్‌మిల్లులకు ఒక విద్యుత్ సబ్‌స్టేషన్ ద్వారా సరఫరా అవుతోంది. దీనివల్ల ఏ గ్రామంలో సమస్య వచ్చినా మండలం మొత్తం సరఫరా నిలిచిపోతోంది. ఇలా ఒక్కోసారి గంటల తరబడి సరఫరా ఉండటం లేదు. ఒకపక్క దోమల కారణంగా నిద్రలేని రాత్రులు గడుపుతున్నారు.

తగ్గనున్న లోడ్

మండపేట పట్టణానికి ప్రస్తుతం ఉన్న 3 విద్యుత్ సబ్‌స్టేషన్ల ద్వారా విద్యుత్తు సరఫరా చేస్తున్నారు. తాజాగా వాటర్‌వర్క్స్ వద్ద ఏర్పాటుచేసిన విద్యుత్ సబ్‌స్టేషన్ ద్వారా గాంధీనగర్, బస్టాండ్, విజయలక్ష్మీనగర్, బ్యాంకుకాలనీ పరిసర ప్రాంతాలకు సరఫరా చేస్తారు. ఆ మేరకు మిగిలిన సబ్‌స్టేషన్లపై లోడు తగ్గుతుంది. మాండవ్యపురం విద్యుత్ సబ్‌స్టేషన్ ద్వారా పరిశ్రమలతో పాటు రాజీవ్ గృహకల్ప కాలనీ, వ్యవసాయ విద్యుత్ సరఫరా చేయనున్నారు. టేకిలో కొత్తగా నిర్మించిన సబ్‌స్టేషన్ పరిధిలోంచి టేకి, కోరుమిల్లి, మాచర, వాకతిప్ప గ్రామాలను వేరు చేయనున్నారు.

లోవోల్టేజీ సమస్య ఉండదు..

మండపేట, కపిలేశ్వరపురం మండలాల్లో కొత్తగా ఏర్పాటుచేసిన రెండు 5 ఎంవీ విద్యుత్ సబ్‌స్టేషన్ల కారణంగా రానున్న వేసవిలో లోవోల్టేజీ సమస్య ఇక ఎదురవదు. మండపేటలో సమీప భవిష్యత్‌లో పరిశ్రమలు పెరిగినా వాటికీ విద్యుత్తు సరఫరా చేసే సామర్థ్యం ఉంది.
- సీహెచ్.శ్రీధర్, డీఈఈ, మండపేట

పాఠశాలలో ఆధార్ శిబిరం

మండపేట గ్రామీణం: ద్వారపూడి జడ్పీ బాలికోన్నత పాఠశాలలో బుధవారం ఆధార్ శిబిరం ఏర్పాటుచేశారు. విద్యార్థుల అవసరాల నిమిత్తం ఆధార్ కార్డుల్లో బయోమెట్రిక్ వేలిముద్రల నవీకరణకు పాఠశాలల్లో ప్రత్యేకంగా శిబిరాలు నిర్వహిస్తున్నట్లు గ్రామ సచివాలయం-2 డిజిటల్ అసిస్టెంట్ వినోద్ చెప్పారు. కార్యక్రమంలో పలువురు విద్యార్థులు వేలిముద్రలు వేసి కార్డుల్లో సరిచేసుకున్నారు. కార్యక్రమంలో మహిళా పోలీసు తులసి, విద్యా కమిటీ ఛైర్మన్ మురళి పాల్గొన్నారు.

పాట్ పరీక్ష 14న

శ్యామలా సెంటర్: ప్రొఫెషనల్ అడ్వాన్స్‌మెంట్ టెస్ట్ (పీఏటీ)కు దరఖాస్తు చేసిన ఉపాధ్యాయులకు ఈనెల 14న పరీక్ష నిర్వహించనున్నట్లు డీఎస్ఈఓ కె.వాసుదేవరావు ఒక ప్రకటనలో తెలిపారు. ● ప్రధానోపాధ్యాయుల (హెచ్ఎం) అకౌంట్ పరీక్ష ఈనెల 14, 15తేదీల్లో నిర్వహించనున్నట్లు ఆయన తెలిపారు. పరీక్షలకు హాజరయ్యే అభ్యర్థులు విద్యాశాఖ వెబ్‌సైట్ నుంచి డౌన్‌లోడ్ నుంచి డౌన్‌లోడ్ చేసుకోవాలన్నారు.

ఆరంభమైన ఏడీబీ రోడ్డు పనులు

రంగంపేట, న్యూస్‌టుడే: ఏడీబీ రోడ్డు విస్తరణ పనులను ఎట్టకేలకు రంగంపేట ప్రధాన కూడలిలో బుధవారం ప్రారంభించారు. గతంలో దాదాపు కిలోమీటరు దూరం వరకు ఈ పనులను చేపట్టలేదు. దీంతో వాహనదారులు తీవ్ర ఇబ్బందులు ఎదుర్కొంటున్నారు. ఈ విషయాన్ని గుర్తించిన అధికారులు జేసీబీతో విస్తరణ పనులు చేపట్టారు. దుకాణాలు, ఇళ్లను కూల్చే ప్రక్రియ ప్రారంభించారు. మరో రెండు రోజుల పాటు తొలగింపు కొనసాగనుంది. అయితే ముందుగా మార్కింగ్ ఇచ్చిన దాని కంటే అధికంగా ఇళ్లు తొలగించడంపై స్థానికులు అడ్డుతగిలారు. మరి కొన్ని ఇళ్లను మార్కింగ్ ఇచ్చినంత వరకు తొలగించకపోవడంపై ఆగ్రహం వ్యక్తంచేశారు. అధికారుల ద్వంద్వ వైఖరిని నిరసిస్తూ జిల్లా ఉన్నతాధికారులకు ఫిర్యాదు చేయనున్నట్లు బాధితులు తెలిపారు.

ప్రజా సమస్యల పరిష్కారమే లక్ష్యం: నల్లమిల్లి

అనపర్తిలో సమస్యలు తెలుసుకుంటున్న ఎమ్మెల్యే రామకృష్ణారెడ్డి

అనపర్తి గ్రామీణం, న్యూస్‌టుడే: ప్రజా సమస్యల పరిష్కారమే లక్ష్యంగా ప్రజాదర్బార్ కార్యక్రమాన్ని నిర్వహిస్తున్నట్లు ఎమ్మెల్యే నల్లమిల్లి రామకృష్ణారెడ్డి అన్నారు. అనపర్తి ఎంపీడీవో కార్యాలయంలో బుధవారం ప్రజాదర్బార్‌లో ఆయన పాల్గొని ప్రజల నుంచి ఫిర్యాదులు, వినతులు స్వీకరించారు. నియోజకవర్గ వ్యాప్తంగా వివిధ ప్రాంతాల నుంచి వచ్చిన 83 మంది అర్జీలు ఇవ్వగా వాటిని స్వయంగా పరిశీలించి పరిష్కారానికి చర్యలు తీసుకోవాలని అధికారులను సూచించారు. ముఖ్యంగా పింఛన్లు, ఇళ్ల స్థలాలు మంజూరు చేయాలని, గత ప్రభుత్వ హయాంలో జరిగిన భూముల రీ సర్వేలో ఇబ్బందులపై ఫిర్యాదులు స్వీకరించినట్లు ఎమ్మెల్యే తెలిపారు. ఇటీవల జిల్లా పర్యటనకు వచ్చిన ముఖ్యమంత్రి చంద్రబాబు దృష్టికి రైతులు పలు సమస్యలను తీసుకువెళ్లగా వాటిపై స్పందిస్తూ ముఖ్యమంత్రి చంద్రబాబు రెవెన్యూ శాఖకు నిర్దిష్టమైన ఆదేశాలు జారీ చేశారన్నారు. రెండు, మూడు నెలల్లో రీసర్వే సమస్యలు పరిష్కారమవుతాయన్నారు. ఇళ్ల స్థలాలు ఇవ్వడం, ఇళ్లు నిర్మించడంతో పాటు, ఆయా స్థలాల్లో మట్టి వేసేందుకు కూడా లబ్ధిదారుల నుంచి డబ్బులు వసూలు చేశారని ఆరోపించారు. అనపర్తి కొత్తూరుకాలనీలో రూ.4 కోట్ల విలువైన అవినీతి జరిగిందన్నారు. కార్యక్రమంలో కూటమి నాయకులు కొవ్వూరి శ్రీనివాసరెడ్డి, తమలంపూడి సుధాకర్‌రెడ్డి, రావాడ నాగు, కర్రి శేషారత్నం, మండల అధికారులు, కూటమి నాయకులు పాల్గొన్నారు.

'పది' విద్యార్థులకు 100 రోజుల ప్రణాళిక

వెదురుపాక జడ్పీ పాఠశాలలో విద్యార్థుల ప్రగతిని పరిశీలిస్తున్న ఏఎంవో రాంబాబు

రాయవరం, న్యూస్‌టుడే: పదో తరగతి పరీక్షలు సమీపిస్తున్న తరుణంలో విద్యార్థులకు 100 రోజుల ప్రణాళిక పకడ్బందీగా అమలుచేయాలని డా.బీఆర్ అంబేడ్కర్ కోనసీమ జిల్లా ఏఎంవో పి.రాంబాబు ఉపాధ్యాయులకు సూచించారు. బుధవారం మండలంలోని వెదురుపాక, రాయవరం జడ్పీ ఉన్నత పాఠశాలల్లో పదో తరగతి విద్యార్థులకు నిర్వహిస్తున్న ప్రత్యేక తరగతులను ఆయన పరిశీలించారు. ఈ సందర్భంగా ఏఎంవో మాట్లాడుతూ పాఠ్యాంశాలలో క్లిష్టమైన అంశాలపై సందేహాలు నివృత్తి చేయాలని, నూరు శాతం ఉత్తీర్ణత సాధించేలా సబ్జెక్ట్ ఉపాధ్యాయులు కృషిచేయాలన్నారు. జిల్లాలో 12,534 మంది ప్రభుత్వ పాఠశాలల విద్యార్థులు పదో తరగతి పరీక్షలకు హాజరుకానుండగా వీరిలో 3,300 మంది సీ, డీ గ్రేడ్ విద్యార్థులుగా గుర్తించామన్నారు. వీరికి జిల్లావ్యాప్తంగా మోటివేషనల్ తరగతులను ఈనెల 6 వరకు డీసీఈబీ ఆధ్వర్యంలో నిర్వహిస్తున్నామన్నారు.

బాలల రక్షణ ప్రతి ఒక్కరి బాధ్యత

బిక్కవోలు, న్యూస్‌టుడే: బాలల హక్కుల పరిరక్షణ, వారి సంక్షేమానికి గ్రామస్థాయిలో పటిష్ఠ చర్యలు చేపడుతున్నట్లు రంగంపేట ఐసీడీఎస్ ప్రాజెక్టు సీడీపీవో కృష్ణవేణి చెప్పారు. బాలల సంరక్షణపై మండలస్థాయిలో ఎంపీడీవో కార్యాలయంలో బుధవారం నిర్వహించిన అవగాహన కార్యక్రమంలో ఆమె మాట్లాడారు. బాలల సంరక్షణకు గ్రామ కమిటీలు ఏర్పాటు చేస్తున్నట్లు వివరించారు. కార్యక్రమంలో మండల అధికారులు, కూటమి నాయకులు తదితరులు పాల్గొన్నారు.

శిరస్త్రాణ ధారణపై అవగాహన

శిరస్త్రాణంపై చోదకులకు అవగాహన కల్పిస్తున్న సీఐ దొరరాజు

మండపేట గ్రామీణం: మండపేట మండలం జడ్.మేడపాడు వంతెన వద్ద బుధవారం రాత్రి గ్రామీణ సీఐ పి.దొరరాజు ఆధ్వర్యంలో శిరస్త్రాణ ధారణపై చోదకులకు అవగాహన కల్పించారు. శిరస్త్రాణం ధరించడం ద్వారా కలిగే ప్రయోజనాలను చోదకులకు వివరించారు. ప్రతి ఒక్కరూ హెల్మెట్ ధరించేలా చూడాలన్నారు. కార్యక్రమంలో మండపేట గ్రామీణ ఎస్సై వి.కిషోర్, సిబ్బంది పాల్గొన్నారు.

ఈపంట నమోదు త్వరగా చేపట్టాలి

పెదపూడి, న్యూస్‌టుడే: ఈపంట నమోదు త్వరగా చేపట్టాలని వ్యవసాయాధికారి ఎన్.సత్యప్రసాద్ అన్నారు. బుధవారం పెదపూడి మండలం గండ్రేడులో నమోదు తీరును ఆయన పరిశీలించారు. రైతులు స్పందించి వెంటనే వివరాలు నమోదు చేసుకోవాలని, ప్రభుత్వం నుంచి వచ్చే అన్ని రాయితీలు అందుతాయన్నారు. పంటకోతల సమయంలో ధాన్యానికి మద్దతు ధర లభిస్తుందన్నారు. ఇప్పటివరకు 49 శాతం మంది వివరాలు అందించారని పేర్కొన్నారు. అన్ని గ్రామాల్లో త్వరితగతిన పూర్తిచేయడానికి చర్యలు తీసుకుంటున్నామని వివరించారు.

క్రీడా పోటీల్లో విజేతలకు అభినందన

బహుమతులు అందుకున్న విద్యార్థులతో ఉపాధ్యాయులు

మండపేట గ్రామీణం: ద్వారపూడి జడ్పీ ఉన్నత పాఠశాల విద్యార్థులు ఇటీవల ఏడిద గ్రామంలో నిర్వహించిన క్రీడా పోటీల్లో ప్రతిభ కనబరిచారు. కబడ్డీ పోటీలో విజేతలుగా, ఖోఖో విభాగంలో ద్వితీయ స్థానంలో నిలిచారు. ఈ సందర్భంగా ఉపాధ్యాయులు, విద్యా కమిటీ సభ్యులు బుధవారం విద్యార్థులను అభినందించారు. హెచ్ఎం సవితాల సుబ్రహ్మణ్యం, కూటమి నాయకులు అడబాల బుల్లబ్బు, పల్లా వీరబాబు, ఉపాధ్యాయులు సుబ్రహ్మణ్యశర్మ, బండారు రాము, శివభాస్కర్, శాంతకుమారి పాల్గొన్నారు.

శిరోమణి రవిదాస్‌కు నివాళి

నివాళులర్పిస్తున్న భాజపా, కూటమి నాయకులు

మండపేట: ఆధ్యాత్మిక గురువు, కవి, రచయిత, సామాజిక సంస్కర్త సంత్ శిరోమణి రవిదాస్ జయంతి సందర్భంగా భాజపా ఆధ్వర్యంలో ఆయన చిత్రపటానికి పూలమాలలు వేసి నివాళులర్పించారు. రాష్ట్రవ్యాప్తంగా వారం రోజుల పాటు జయంతి వేడుకలు నిర్వహిస్తున్నట్లు నియోజకవర్గం కన్వీనర్ కె.వి.వి.సాయిరామ్ తెలిపారు. మహిళామోర్చా జిల్లా అధ్యక్షురాలు యలమలన శకుంతల, నేతలు పాలిక రమణ, న్యాయవాది దూలి జయరాజు, సవరపు సతీష్, పలివెల చిట్టిబాబు పాల్గొన్నారు.

పాఠశాలలకు క్రీడా సామగ్రి

వల్లూరులో క్యారమ్స్ ఆడుతున్న విద్యార్థులు

అంగర, న్యూస్‌టుడే: విద్యార్థుల మానసిక వికాసానికి క్రీడలు దోహదం చేస్తాయని వల్లూరు మండల పరిషత్తు ఆదర్శ ప్రాథమిక పాఠశాల ప్రధానోపాధ్యాయుడు చిట్టూరి వెంకట శ్రీధర్ అన్నారు. కపిలేశ్వరపురం మండలంలోని పలు పాఠశాలలకు ప్రభుత్వం క్రీడా సామగ్రిని పంపిణీ చేయగా పాఠశాలలో బుధవారం ఆయన ప్రారంభించారు. విద్యార్థులు చదువుతో పాటు క్రీడల్లోనూ రాణించాలని కోరారు. అనంతరం క్యారమ్స్, చెస్, క్రికెట్, వాలీబాల్ ఆడుతూ విద్యార్థులు సందడిగా గడిపారు.

పట్టణ ప్రణాళికపై ఆర్డీ సమీక్ష

మండపేట: పురపాలక శాఖ టౌన్ అండ్ కంట్రీ ప్లానింగ్ ప్రాంతీయ ఉపసంచాలకుడు సుబ్బారావు గురువారం పురపాలక సంఘాన్ని సందర్శించనున్నారు. పట్టణ ప్రణాళిక అమలు, ఎల్ఆర్ఎస్, బీపీఎస్ తదితర అంశాలపై ఆయన సమీక్షిస్తారని కమిషనర్ టి.వి.రంగారావు తెలిపారు.

చిరు వ్యాపారులకు చేరువగా ఆర్థిక సేవలు

దేవీచౌక్: చిన్న, సూక్ష్మ వ్యాపారులకు ఆర్థిక సేవలను మరింత చేరువ చేసేందుకు చర్యలు చేపట్టినట్లు రాజమహేంద్రవరం తపాలా డివిజన్ సూపరింటెండెంట్ కె.శేషారావు తెలిపారు. డివిజన్ పరిధిలోని కార్యాలయాల ద్వారా డిజిటల్ విధానంలో రుణాలను అందుబాటులోకి తీసుకొచ్చినట్లు చెప్పారు.

ఆయిల్‌పాం సాగుకు అదనపు ప్రోత్సాహం

రంగంపేట: రాష్ట్ర ప్రభుత్వ చేయూతతో ఆయిల్‌పాం రైతులకు మేలు చేకూరుతుందని ఆ పంట సాగుచేస్తున్న రైతుల సంఘం జిల్లా అధ్యక్షుడు పెండ్యాల బుజ్జిబాబు అన్నారు. బుధవారం రంగంపేటలో ఆయన విలేకరులతో మాట్లాడారు. ఆయిల్ ఉత్పత్తి గత ఏడాదిలో 19.42 శాతం ఉండగా ఈ ఏడాదిలో 20.01 శాతంను ప్రభుత్వం ప్రకటించిందని, ప్రతి టన్నుకి అదనంగా రూ.500 పెరిగిందని అన్నారు. గత ఏడాది నవంబరులో రూ.497, డిసెంబరులో రూ.481 టన్నుకి అదనంగా రైతుల ఖాతాల్లో జమ అవుతుందని చెప్పారు. ఆయిల్ ఉత్పత్తి శాతం తక్కువగా ఉండడంతో తెలంగాణ కంటే తక్కువకే మన రాష్ట్రంలోని రైతులకు ఆయిల్‌పాం గెలలు దక్కుతాయనే విషయాన్ని గతంలో ఎమ్మెల్యే రామకృష్ణారెడ్డి, సీఎం చంద్రబాబు, వ్యవసాయ మంత్రి అచ్చెన్నాయుడుని కలిసి వివరించడంతో వారు సానుకూలంగా స్పందించారని పేర్కొన్నారు.

బిక్కవోలులో విద్యాంజలి 2.0

బిక్కవోలు, న్యూస్‌టుడే: బిక్కవోలు జడ్పీ ఉన్నత పాఠశాలలో విద్యాంజలి 2.0 కార్యక్రమం బుధవారం ఘనంగా నిర్వహించారు. కార్యక్రమంలో మండలంలోని అన్ని ప్రభుత్వ పాఠశాలల ప్రధానోపాధ్యాయులు, పాఠశాల కమిటీ ఛైర్మన్లు, ఎన్జీవోలకు శిక్షణ కల్పించారు. ఎంఈవోలు సత్యనారాయణ, పూర్ణచంద్రరావు పర్యవేక్షణలో టి.శ్రీనివాసరావు శిక్షణ కల్పించారు.

క్యాన్సర్‌పై అవగాహన అవసరం

కేశవరంలో అవగాహన ర్యాలీలో వైద్య సిబ్బంది

అనపర్తి గ్రామీణం:, న్యూస్‌టుడే: క్యాన్సర్‌పై ప్రతి ఒక్కరూ అవగాహన పెంచుకోవాలని అనపర్తి ప్రభుత్వ ఏరియా ఆసుపత్రి సూపరింటెండెంట్ డా.తాడి రామగురెడ్డి అన్నారు. ప్రపంచ క్యాన్సర్ దినోత్సవం సందర్భంగా అనపర్తి ప్రభుత్వ ఏరియా ఆసుపత్రిలో బుధవారం నిర్వహించిన అవగాహన కార్యక్రమంలో ఆయన మాట్లాడారు. ప్రాథమిక దశలోనే వ్యాధిని గుర్తించడం ద్వారా మరణాల సంఖ్య తగ్గించవచ్చన్నారు. ● ద్వారంపూడి బుల్లమ్మాయి జడ్పీ ఉన్నత పాఠశాలలో బుధవారం రామవరం పీహెచ్‌సీ ఆధ్వర్యంలో క్యాన్సర్‌పై అవగాహన కార్యక్రమం నిర్వహించారు. డా.అనుజ్ఞ విద్యార్థులకు క్యాన్సర్‌పై అవగాహన కల్పించారు. అవగాహనతోనే క్యాన్సర్ నియంత్రణ సాధ్యమని ఆమె చెప్పారు. కార్యక్రమంలో ఎంపీహెచ్‌ఈవో సుబ్రహ్మణ్యం తదితరులు పాల్గొన్నారు.

మండపేట గ్రామీణం: మండపేట మండలం కేశవరం జడ్పీ ఉన్నత పాఠశాల విద్యార్థులు, పీహెచ్‌సీ వైద్య సిబ్బంది గ్రామంలో అవగాహన ర్యాలీ నిర్వహించారు. క్యాన్సర్‌ను తొలి దశలో గుర్తిస్తే పూర్తిగా నివారించే అవకాశం ఉందని వైద్యురాలు సంధ్య చెప్పారు. ఆధునిక వైద్యం, సాంకేతికత అందుబాటులోకి రావడంతో చికిత్స సులభతరంగా మారిందన్నారు. కార్యక్రమంలో సిబ్బంది ఉష, మాణిక్యం, ఆరోగ్య కార్యకర్తలు, ఉపాధ్యాయులు, విద్యార్థులు పాల్గొన్నారు.

అంగర: ప్రారంభ దశలో గుర్తిస్తే క్యాన్సర్‌ను 90 శాతం నయం చేయవచ్చని వైద్యాధికారి డా.రత్నకుమారి అన్నారు. కపిలేశ్వరపురం మండలం అంగర పీహెచ్‌సీలో బుధవారం నిర్వహించిన అవగాహన సదస్సులో ఆమె మాట్లాడారు. శరీరంలో గడ్డలు, మచ్చలు, దీర్ఘకాలిక మార్పులు కనిపిస్తే, నిర్లక్ష్యం చేయకుండా ఆరోగ్య సిబ్బందిని సంప్రదించాలని సూచించారు. వ్యాయామం చేస్తూ, పౌష్టికాహారం తీసుకుంటూ సక్రమ జీవనశైలి పాటిస్తే వ్యాధి ముప్పు తగ్గుతుందన్నారు. అనంతరం గ్రామంలోని వీధుల్లో అవగాహన ర్యాలీ నిర్వహించారు. కార్యక్రమంలో డిప్యూటీ హెల్త్ ఎడ్యుకేషన్ అధికారి రామారావు, ఆరోగ్య సందర్శకురాలు మేరీమణి, సూపర్‌వైజర్ నానిబాబు, ల్యాబ్ టెక్నీషియన్ అలీ, ఆశా, ఆరోగ్య కార్యకర్తలు పాల్గొన్నారు.

ప్రకటన

తూర్పుగోదావరి జిల్లా, అనపర్తి మండలం, దుప్పలపూడి గ్రామ కాపురస్థులు మల్లిడి వీర్రాఘవ రెడ్డి గారి కుమారుడు మల్లిడి వెంకటరెడ్డి అను నేను యావన్మంది ప్రజానీకమునకు తెలియచేయునది ఏమనగా, ది. 1-2-2026వ తేది మధ్యాహ్నం 2గంటల సమయంలో నేను దుప్పలపూడిలో మా వ్యాపార సంస్థ అయిన రేవతి డ్రింకింగ్ వాటర్ ఆఫీసు నుండి అనపర్తి గ్రామంలోని జెరాక్స్ షాపునకు వస్తుండగా నా యొక్క ఇంటి స్థలం యొక్క లింక్ డాక్యుమెంటు దస్తావేజు నెంబరు 1854/1986 తేది.12-6-1986 కాకినాడ సబ్‌రిజిస్ట్రార్ ఆఫీసులో రిజిష్టర్ అయిన డాక్యుమెంట్ మార్గ మధ్యలో పడిపోయినది. నేను చుట్టు పక్కల ఎంత వెదికిననూ దొరకలేదు. కావున సదరు డాక్యుమెంట్ నెం. 1854/1986 ఎవరికైననూ దొరికినచో దిగువ ఫోన్ నెంబర్ గల వ్యక్తికి అప్పగించవలసిందిగా కోరుచున్నాను.

మల్లిడి వెంకటరెడ్డి, S/o వీర్రాఘవ రెడ్డి
రేవతి డ్రింకింగ్ వాటర్, దుప్పలపూడి
ఫోన్ : 86396 69936

ఉపాధి అవకాశాలను సద్వినియోగం చేసుకోవాలి

మెగా ఉద్యోగ మేళా ప్రచార గోడపత్రికలను ఆవిష్కరిస్తున్న కలెక్టర్, వికాస అధికారులు

కలెక్టరేట్, న్యూస్‌టుడే: ఉద్యోగ మేళాల ద్వారా ప్రభుత్వం కల్పిస్తున్న ఉపాధి అవకాశాలను నిరుద్యోగ యువత సద్వినియోగం చేసుకోవాలని జిల్లా కలెక్టర్ కీర్తి చేకూరి సూచించారు. వికాస, నైపుణ్యాభివృద్ధి సంస్థ సంయుక్త ఆధ్వర్యంలో ఈ నెల 8న రాజానగరంలోని జడ్పీ ఉన్నత పాఠశాల వద్ద నిర్వహించనున్న మెగా జాబ్‌మేళాకు సంబంధించి గోడపత్రికలను బుధవారం సాయంత్రం కలెక్టరేట్‌లో ఆవిష్కరించారు. ఈ సందర్భంగా కలెక్టర్ మాట్లాడుతూ సుమారు 60 ఎంఎన్‌సీ కంపెనీల భాగస్వామ్యంతో మెగా ఉద్యోగ మేళా నిర్వహిస్తున్నట్లు తెలపారు. టెక్నికల్, నాన్‌టెక్నికల్, ఐటీ, ఫార్మా హెల్త్‌కేర్, బ్యాంకింగ్ తదితర రంగాల్లో సుమారు 3 వేల మంది నిరుద్యోగ యువతకు ఉద్యోగాల కల్పనే లక్ష్యంగా ఈ ఉద్యోగమేళా నిర్వహించనున్నట్లు తెలిపారు. ఉద్యోగాలకు ఎంపికైన యువతకు అవసరమైన నైపుణ్యాభివృద్ధి శిక్షణ కార్యక్రమాలను కూడా సంబంధిత సంస్థలు చేపడతాయని, సద్వినియోగం చేసుకోవాలని ఆమె సూచించారు. కార్యక్రమంలో వికాస పీడీ లచ్చారావు, మేనేజర్ బాబు తదితరులు పాల్గొన్నారు.

క్రాస్ కంట్రీ పోటీల్లో ప్రతిభ

దేవీచౌక్, న్యూస్‌టుడే: నన్నయ విశ్వవిద్యాలయంలో మంగళవారం జరిగిన క్రాస్ కంట్రీ పోటీల్లో రాజమహేంద్రవరం ప్రభుత్వ ఆర్ట్స్ కళాశాల మహిళల జట్టు ప్రతిభ కనబరిచి ఛాంపియన్ షిప్ సాధించింది. మణికంఠ అనే విద్యార్థి ఈ నెలలో హరియాణాలోని రోహతక్‌లో జరగనున్న అంతర విశ్వవిద్యాలయాల పోటీల్లో పాల్గొనే విశ్వవిద్యాలయం జట్టుకు ఎంపికైంది. ప్రతిభ కనబరిచిన క్రీడాకారులను కళాశాల ప్రిన్సిపల్ డాక్టర్ రామచంద్ర ఆర్‌కే, క్రీడా విభాగం బాధ్యుడు ఎం.ప్రసాద్, పీడీలు పీవీవీ లక్ష్మి, టి.విజయ్ బుధవారం జరిగిన కార్యక్రమంలో అభినందించారు.

గ్రామీణ మార్గాలకు మహర్దశ

అనపర్తిలో రూ.7 కోట్లతో అభివృద్ధి చేసిన కెనాల్‌రోడ్డు

అనపర్తి గ్రామీణం, న్యూస్‌టుడే: కూటమి ప్రభుత్వం రాకతో కొన్ని దశాబ్దాలుగా అభివృద్ధికి నోచుకొని అనపర్తి నియోజకవర్గంలోని పలు గ్రామీణ రహదారులకు మోక్షం కలగనుంది. నియోజకవర్గంలోని పలు అంతర్గత ప్రాంతాల్లో రహదారులను బీటీరోడ్లుగా అభివృద్ధి చేయనున్నారు. గత వైకాపా పాలనలో రహదారుల నిర్వహణను పట్టించుకోకపోవడంతో అస్తవ్యస్తంగా తయారయ్యాయి. ముఖ్యంగా రాజమహేంద్రవరం-కాకినాడ కెనాల్‌రోడ్డు దారుణంగా మారింది. కూటమి అధికారంలోకి వచ్చిన తర్వాత ఈ రోడ్డును రూ.7 కోట్లతో అభివృద్ధి చేయగా వర్షాలు, తుపాన్ల ధాటికి దెబ్బతింది. దీంతో గతేడాది డిసెంబర్‌లో ఎమ్మెల్యే నల్లమిల్లి రామకృష్ణారెడ్డి మరో రూ.7 కోట్లతో అనపర్తి నుంచి బిక్కవోలు వరకు కెనాల్‌రోడ్డు అభివృద్ధికి నిధులు మంజూరు చేయించి అప్పట్లోనే పనులు ప్రారంభించారు. ప్రస్తుతం పనులు పూర్తయి ప్రజలు సుఖంగా ప్రయాణాలు చేస్తున్నారు. అలాగే లింకురోడ్ల అభివృద్ధికి నిధులు మంజూరు చేయించారు. తాజాగా పంచాయతీరాజ్ శాఖ నుంచి నియోజకవర్గంలోని 8 రోడ్లను అభివృద్ధి చేసేందుకు రూ.8.55 కోట్లు నిధులు మంజూరయ్యాయి. త్వరలోనే వీటికి టెండర్లు ఖరారుచేసి బీటీ వేసే పనులు చేపట్టనున్నారు.

ఏయే రోడ్లంటే..

● కుతుకులూరు నుంచి పులగుర్త వెళ్లే రోడ్డుకు రూ.1.36 కోట్లు కేటాయించారు. ● అనపర్తి నుంచి మండపేట నియోజకవర్గంలోని ద్వారపూడి వెళ్లే రోడ్డు రూ.61 లక్షలు. ● కెనాల్‌రోడ్డు నుంచి బిక్కవోలు మండలం కాపవరం వయా లక్ష్మీనరసాపురం రూ.42 లక్షలు ● బలభద్రపురం కానేడు నల్లమిల్లి రోడ్డుకు రూ.2 కోట్లు ● రంగంపేట మండలం జి.దొంతమూరు-నల్లమిల్లి రోడ్డు అభివృద్ధికి రూ.2 కోట్లు ● ఏడీబీ రోడ్డు నుంచి వడిశలేరు వరకు రూ.84 లక్షలు ● ఏడీబీ రోడ్డు నుంచి ముకుందవరానికి రూ.72 లక్షలు ● ఏడీబీ రోడ్డు నుంచి పెదరాయవరం గ్రామంలోకి వెళ్లే రోడ్డుకు రూ.60 లక్షల నిధులు మంజూరయ్యాయి.

త్వరలోనే శంకుస్థాపనలు

నియోజకవర్గంలోని పలు గ్రామాల్లో మౌలిక వసతుల కల్పనే లక్ష్యంగా ముందుకు వెళుతున్నాం. ఉప ముఖ్యమంత్రి పవన్‌కల్యాణ్ పంచాయతీ రాజ్ శాఖ నుంచి అనపర్తి నియోజకవర్గంలోని 8 రోడ్లకు రూ.8.55 కోట్లు మంజూరు చేశారు. త్వరలోనే ఆయా రోడ్ల పనులకు శంకుస్థాపనలు చేసి ప్రారంభిస్తాం.
- నల్లమిల్లి రామకృష్ణారెడ్డి, ఎమ్మెల్యే

ఖండన ప్రకటన

మా క్లయింట్లు రంగంపేట మండలం, వడిశలేరు గ్రామ కాపురస్థులు 1.(లేట్) కరిపిన వీర్రాజు గారి భార్య కరిపిన సత్యవతి, 2.వీరి కుమారుడు కరిపిన రాజు, మరియు 3.(లేట్) కరిపిన వీర్రాజు గారి కుమార్తె గుణ్ణం పద్మరాజు గారి భార్య గుణ్ణం విజయ కుమారి ల సంజాయిషీపై, ది.25-01-2026వ తేదీన ఈనాడు దినపత్రికలో శ్రీ కర్రి వెంకటరెడ్డి, అడ్వకేట్, బలభద్రపురం వారి ద్వారా G.దొంతమూరు గ్రామస్థుడైన (లేటు) సొడసాని వీర్రాజు గారి కుమారుడు సొడసాని శ్రీను తరుపున ప్రచురించిన పబ్లిక్ నోటీసులోని అంశములను ఖండిస్తూ యావన్మందికి తెలియజేయు యదార్థ విషయములు ఏమనగా.

ది.25-01-2026వ తేదీన ఈనాడు దినపత్రికలో పైన తెలిపిన సొడసాని శ్రీను వారి అడ్వకేట్ గారి ద్వారా ప్రచురించిన పబ్లిక్ నోటీసులోని మా క్లయింట్లకు వ్యతిరేకంగా వ్రాయించిన వివరములు అన్నీ కల్పితములు. మా క్లయింట్ల పరువు ప్రతిష్టలకు భంగం కలిగించే దురుద్దేశ్యంతో సొడసాని శ్రీను తప్పుడు సంగతులతో ప్రకటన వేయించినారు. ఈ క్రింది షెడ్యూలు లో చూపిన ఆస్తిని కరిపిన వీర్రాజు గారు ది.02-03-2016వ తేదీన రిజిస్టర్డ్ క్రియ దస్తావేజు ద్వారా క్రియమునకు పొందినారు. షెడ్యూలు లో చూపిన ఆస్తిపై సొడసాని వీర్రాజు గారి కుమారుడు సొడసాని శ్రీనుకు ఎటువంటి హక్కు స్వాధీనము లేవు. షెడ్యూలు ఆస్తిపై మా క్లయింట్లుకు గల హక్కు స్వాధీనములను పరిశీలించి పెద్దాపురం ప్రిన్సిపల్ జూనియర్ సివిల్ జడ్జి కోర్టు వారు O.S.No.129/2017 దావాలో మా క్లయింట్లుకు అనుకూలముగా తీర్పు ఇచ్చినారు. క్రింది షెడ్యూలు ఆస్తిపై సర్వహక్కులు కలిగి యదేచ్ఛగా షెడ్యూలు ఆస్తిని అనుభవించే హక్కు మా క్లయింట్లుకు మాత్రమే కలదు. కాగా ది.25-01-2026వ తేదీ ప్రకటనలో ఈ యదార్థ విషయములకు వ్యతిరేకంగా సొడసాని శ్రీను వ్రాయించిన విషయములు ఏవి యదార్థములు కావు, మరియు చెల్లదగినవి కావు. షెడ్యూలు ఆస్తిపై సొడసాని శ్రీను ఎటువంటి చర్యలు జరిపినా అవి చెల్లనేరవు, మా క్లయింట్లును మరియు వారి నుండి హక్కు పొందేవారిని బైండ్ చేయవు. షెడ్యూలు ఆస్తి విషయమై సొడసాని శ్రీను S/o.లేట్ వీర్రాజు కానీ, మరి ఎవరు కానీ మా క్లయింట్ల హక్కుకు వ్యతిరేకముగా ఎటువంటి చర్యలు జరిపినా మా క్లయింట్లు వారిపై తీసుకునే సివిలు, క్రిమినల్ చర్యలకు వారు బాధ్యులు కాగలరని ఇందుమూలముగా తెలుపడమైనది.

షెడ్యూలు: తూర్పుగోదావరి జిల్లా, రంగంపేట మండలం, G.దొంతమూరు గ్రామం తాలూకు రివిజను సర్వే నెంబరు 139/1C లోని ఎ.0.44 సెంట్లు భూమికి హద్దులు: తూర్పు: గ్రంధి ప్రభావతి గారి భూమి, దక్షిణం: సొడసాని శ్రీను పగైరాల భూమి. పడమర: పుంత. ఉత్తరం: సొడసాని నాగేశ్వరరావు పగైరాల నుండి కరిపిన వీర్రాజు గారు క్రియమునకు పొందిన భూమి. ఈ హద్దులు మధ్యస్థమైన ఎ.0.44 సెంట్లు భూమి. సమస్త దారి మార్గములు, నీటి వసరులు, మరియు సమస్త ఈజిమెంటు హక్కులతో సహా.

దేవులపల్లి V.N.S. సూర్యప్రకాశ రావు,
శ్రీమతి B. (D) ఉమాదేవి, న్యాయవాదులు,
డోర్.నెం.2-8-12/7, రామారావు పేట, పెద్దాపురం, సెల్: 9392815822

(c) eenadu

చైతన్యమే దివ్యౌషధం

క్యాన్సర్ సోకకుండా ఉండాలంటే ప్రజలు నిరంతరం ఆరోగ్య రక్షణకు శ్రమిస్తూ అప్రమత్తంగా ఉండాలంటూ వైద్య, పారామెడికల్ విద్యార్థులు నినదించారు. వైద్య, ఆరోగ్య శాఖ ఆధ్వర్యంలో బుధవారం బెంగళూరులో ఓ చైతన్య కార్యక్రమాన్ని నిర్వహించారు. వివిధ ప్రాంతాల నుంచి కదలివచ్చిన విద్యార్థులు లాల్‌బాగ్ ఉద్యానవనం ముంగిట ప్రజా చైతన్య ఫ్లకార్డులు ప్రదర్శిస్తున్న దృశ్యం

- న్యూస్‌టుడే, బెంగళూరు

ఇక.. మెట్రో 'మోత'

బెంగళూరు (యశ్వంతపుర), న్యూస్‌టుడే : రాజధాని నగరంలో నమ్మ మెట్రో రైలు ప్రయాణ ఛార్జీలు ఐదు శాతం పెంచేందుకు రాష్ట్ర ప్రభుత్వం పచ్చజెండా ఊపింది. బీఎంఆర్‌సీఎల్ చేసిన ఈ ప్రతిపాదనను అంగీకరించినట్లు ఉన్నతాధికారులు వెల్లడించారు. కొత్త ఛార్జీలు ఈనెల 9 నుంచి అమలు చేస్తామని ప్రకటించారు. ప్రస్తుతం కనీస ఛార్జీ రూ.10, గరిష్ఠ ఛార్జీ రూ.90 అమలులో ఉన్న విషయం తెలిసిందే. పెంచిన ఛార్జీల ప్రకారం కనీస ఛార్జీ రూపాయి నుంచి రూ.5 వరకు పెరిగే అవకాశాలు ఉన్నాయి. బీఎంఆర్‌సీఎల్ ప్రతి ఏటా ఐదు శాతం ఛార్జీలు పెంచుకోవచ్చునని మెట్రో ప్రయాణ ఛార్జీ నిర్ణయ సమితి (ఎఫ్ఎఫ్‌సీ) 2025లో సిఫార్సు చేసింది. రెండురోజుల కిందట బీఎంఆర్‌సీఎల్ అధికారులు చర్చించి కొత్త 'మోత'కు ప్రతిపాదించాక.. ఎలాంటి చర్చ లేకుండా రాష్ట్ర ప్రభుత్వం ఆమోద ముద్ర వేసింది.

'వంటెమూరి' కేసులో 12 మందికి కారాగారం

బెళగావి, న్యూస్‌టుడే : హొస వంటెమూరి గ్రామంలో ఓ గృహిణి (45)ని వివస్త్రగా చేసి, ఊరేగించి, స్తంభానికి కట్టి కొట్టిన ఘటనలో 12 మంది నిందితులకు తలా 12 ఏళ్ల కారాగార శిక్ష విధిస్తూ సంబంధిత కోర్టు న్యాయమూర్తి హెచ్.ఎస్.మంజునాథ్ తీర్పు ప్రకటించారు. మొత్తం 13 మంది పేర్లను పోలీసులు అభియోగపత్రంలో చేర్చగా వారిలో 12 మంది నిందితులను గుర్తించినట్లు బెళగావి 10వ జిల్లా, ఫాస్ట్‌ట్రాక్ న్యాయస్థానంలో న్యాయమూర్తి మంగళవారమే ప్రకటించారు. బసప్ప నాయక, రాజు నాయక, కెంపణ్ణ నాయక, పార్వతి నాయక, యల్లవ్వ నాయక, లక్కప్ప నాయక, గంగవ్వ నాయక, సంగీతా హెగ్గనాయక. సంతోష్ నాయక, శోభానాయక, లక్కవ్వ నాయక, శివప్ప వన్నూరి ఈ కేసులో నిందితులు. తమ ఇంటిబిడ్డను ఆ గృహిణి కుమారుడు లేవదీసుకువెళ్లి వివాహం చేసుకున్నాడన్న ఆక్రోశంతో 2023 డిసెంబరు 11న ఆమెపై వీరు దాడి చేసి అమానుషంగా ప్రవర్తించడం జాతీయ స్థాయిలో ఆందోళన కలిగించడం తెలిసిందే.

చికిత్సకు వెళితే.. దొంగలు ముంచేశారు

బెంగళూరు (గ్రామీణం), న్యూస్‌టుడే : తన భార్య చికిత్స కోసం తీసుకువచ్చిన నగదు దొంగలపాలైందని చిక్కబాణవార నివాసి హేమణ్ణ ఆక్రోశించారు. తన భార్య అనసూయకు చికిత్స చేయించేందుకు బ్యాంకు నుంచి రూ.2.5 లక్షలు తీసుకుని కారు డ్యాష్ బోర్డులో ఉంచారు. నగరూరు సమీపంలోని బీజీఎస్ ఆయుర్వేద ఆసుపత్రిలోకి భార్యను తీసుకువెళ్లారు. కన్సల్టేషన్ పూర్తయి, బయటకు వచ్చి చూసేసరికి కారు అద్దం పగిలి ఉన్నట్లు గుర్తించారు. కారులో ఉంచిన నగదు దొంగతనమైనట్లు గుర్తించి మాదనాయకనహళ్లి ఠాణాలో ఫిర్యాదు చేశారు. సీసీ కెమెరా ఫుటేజీ ఆధారంగా నిందితుల కోసం పోలీసులు గాలింపు చేపట్టారు.

విధానసభలో నిరసన మోత!

సభాబహిష్కరణ నేపథ్యంలో విధానసభలో ఖాళీగా ఉన్న విపక్ష సభ్యుల ఆసనాలు

స్పీకర్ పోడియం ముందు ధర్నా చేస్తున్న విపక్ష నేతలు

డప్పు కొడుతూ, పాటలు పాడుతున్న విపక్ష సభ్యులు

బెంగళూరు (మల్లేశ్వరం), న్యూస్‌టుడే : అబ్కారీ (ఎక్సైజ్) శాఖ మంత్రి ఆర్‌బీ తిమ్మాపుర్ రూ.6 వేల కోట్ల అక్రమాలకు పాల్పడ్డారని భాజపా రాష్ట్రాధ్యక్షుడు, శాసనసభ్యుడు బీవై విజయేంద్ర ఆరోపించారు. ఆయనను పదవి నుంచి తప్పించేంత వరకు పోరాటం కొనసాగుతుందని ప్రకటించారు. మంత్రి రాజీనామా కోరుతూ జనతాదళ్ నాయకులతో కలిసి దిగువసభలోనే మంగళవారం రాత్రంతా ధర్నా చేసి, అక్కడే నిద్రపోయారు. బుధవారం ఉదయం తనను కలుసుకున్న విలేకరులతో విజయేంద్ర మాట్లాడుతూ ప్రభుత్వం గ్యారంటీ పథకాలకు నగదు ఇవ్వలేక, అప్పులు చేస్తోందన్నారు. మరో వైపు అబ్కారీ శాఖలో అక్రమాలు, దోపిడీ ఎక్కువైనట్లు దుయ్యబట్టారు. ఇష్టం వచ్చినట్లు మద్యం దుకాణాలు ప్రారంభించేందుకు అనుమతులు ఇవ్వడం, వ్యాపారుల నుంచి నిత్యం మామూళ్ల వసూలు చేస్తున్నారని ఆరోపించారు. ఇప్పటికే వెలుగులోకి వచ్చిన ఆడియో దస్త్రాల ఆధారంగా విచారణకు ఆదేశించాలని కోరినా ముఖ్యమంత్రి సిద్ధరామయ్య నిరాకరించినట్లు అసహనం వ్యక్తం చేశారు. గతంలో సిద్ధరామయ్య ముఖ్యమంత్రిగా ఉన్నప్పుడు డీవైఎస్పీ గణపతి మడికేరిలో ఆత్మహత్య చేసుకున్నా మంత్రి జార్జ్ రాజీనామా చేయలేదని, వాల్మీకి అభివృద్ధి కార్పొరేషన్‌లో అధికారి చంద్రశేఖరన్ బలవన్మరణానికి పాల్పడిన కేసులో నాగేంద్రతో బలవంతంగా రాజీనామా చేయించా

ఇంతటితో సమాప్తం: సభాపర్వం ముగిసేవేళ.. మర్యాదపూర్వకంగా లేచి నిలుచున్న పాలకపక్ష సభ్యులు

డప్పులతో చెలరేగిన విపక్షం

రని గుర్తుచేశారు. ఇప్పుడు తిమ్మాపుర్‌ను ఎందుకు కాపాడుతున్నారని ప్రశ్నించారు. రాత్రి పొద్దుపోయేంత వరకు భజనలు, పాటలు పాడుతూ, డప్పులు కొడుతూ సభలో కాలక్షేపం చేశారు.

● కర్ణాటకలో ప్రజలు చెల్లించిన పన్నుల సొమ్ము అసోం, కేరళ, తమిళనాడు ఎన్నికల్లో పోటీ చేయవలసిన కాంగ్రెస్ నేతలకు వెళుతోందని విపక్ష నాయకుడు ఆర్.అశోక్ ఆరోపించారు. ఎక్సైజ్ శాఖ అక్రమాలకు సంబంధించిన నగదు సిద్ధరామయ్య, రాహుల్ గాంధీ, కాంగ్రెస్ అధిష్ఠానానికి వెళుతుందని తీవ్రమైన ఆరోపణలు చేశారు. నగదు ఇచ్చిన అధికారి, సిబ్బందిని ఇష్టం వచ్చినట్లు బదిలీ చేసేందుకు సిద్ధమయ్యారని కొన్ని ఆధారాలను ప్రస్తావించారు. తప్పు జరగలేదని మంత్రి సమర్థించుకోవడం సిగ్గు చేటని నిప్పులు చెరిగారు. ఒక్కో మద్యం దుకాణం నుంచి ప్రతి నెలా రూ.20 వేలు వసూలు చేస్తున్నారని తెలిపారు. సీబీఐకి లేదా న్యాయమూర్తి నేతృత్వంలో దర్యాప్తు చేయించాలని డిమాండ్ చేశారు.

గౌడ 'శివ' తాండవం

శివలింగేగౌడ

బెంగళూరు (శివాజీనగర), న్యూస్‌టుడే : ప్రత్యేక శాసనసభ సమావేశాల చివరి రోజు విపక్షాలు సభాత్యాగం చేశాయి. శాసనసభలోనే విపక్ష సభ్యులు మంగళవారం రాత్రంతా ధర్నా చేసి అక్కడే నిద్రపోయారు. తనను లక్ష్యంగా చేసుకుని విపక్షాలు ఆరోపణలు చేస్తున్నాయంటూ అరసికెరె ఎమ్మెల్యే శివలింగేగౌడ ధ్వజమెత్తారు. ఇటువంటి చెత్త విపక్షాన్ని తాను ఎన్నడూ చూడలేదన్నారు. భాజపా సభ్యుడు శరణు సలగార్‌ను ఉద్దేశించి మొదట వ్యాఖ్యలు చేసిన శివలింగేగౌడ అనంతరం ఆగ్రహంతో పలు వ్యాఖ్యలు చేశారు. ఎక్సైజ్ మంత్రి తిమ్మాపుర్‌పై మీరు చేస్తున్న ఆరోపణల్లో ఇసుమంతైనా నిజం లేదన్నారు. వీరందరినీ సభ నుంచి బయటకు పంపించాలని, మార్షల్స్ ముందుకు రావాలని కోరారు. ఇది శాసనసభా, డ్యాన్స్ ఫ్లోరా అర్థం కాకుండా పోయిందని ఆవేదన వ్యక్తం చేశారు. ధర్నా చేసేందుకు శాసనసభను వేదికగా మార్చుకుంటారా అని నిలదీశారు. ధర్నా చేసి, ఇక్కడే నిద్రపోతే ప్రభుత్వానికి ఏమవుతుంది? మీరే ప్రజల దృష్టిలో చులకన అవుతారని నిప్పులు చెరిగారు. 'నీకు పరువు మర్యాదలు ఉంటే కోతిలాగా ఛాతీ కొట్టుకుని మాట్లాడతావా?' అంటే ఏకవచనంతోనే శరణు సలగరను తూర్పారబట్టారు. 'నీ భార్య తహసీల్దారు. ఆమె అండచూసుకుని డబ్బు సంపాదనకు తెగించావు' అంటూ ఆరోపించారు. దేవేగౌడకు అన్యాయం చేసి కాంగ్రెస్‌లో చేరిన శివలింగేగౌడ డౌన్‌డౌన్ అంటూ శరణు సలగర చేసిన నినాదం ఆయనను రెచ్చిపోయేలా చేసింది. నేను ఆ పార్టీకి రాజీనామా చేసి, మళ్లీ కాంగ్రెస్ నుంచి పోటీ చేసి గెలిచానని గుర్తు చేశారు. 'మీలాంటి చెడ్డ మనుషులను ఇప్పటి వరకు చూడలేదు' అంటూ నిందించారు. ఆర్ఎస్ఎస్‌కు మద్దతుపలికే మీ యోగ్యతకు నిప్పుపెట్టా అని వ్యాఖ్యలు చేసి దుమారం రేపారు.

నేనెందుకు తప్పుకోవాలి?

మాట్లాడుతున్న తిమ్మాపుర్

బెంగళూరు (శివాజీనగర), న్యూస్‌టుడే : అబ్కారీ శాఖలో అక్రమాలంటూ నాపై ఆరోపణలు మాత్రమే ఉన్నాయని దానికి సంబంధించిన రుజువులు ఏమున్నాయని సంబంధిత మంత్రి తిమ్మాపుర్ ఇదే సందర్భంగా ప్రశ్నించారు. తన రాజీనామాకు విపక్ష సభ్యులు డిమాండ్ చేస్తున్న నేపథ్యంలో ముఖ్యమంత్రి సిద్ధరామయ్యను ఆయన కలిసి మాట్లాడారు. అనంతరమే బుధవారం విలేకరులతో మాట్లాడారు. విపక్షాలు ప్రతి అంశానికీ రాజీనామా చేయాలని డిమాండ్ చేస్తుంటారని, అలా చేసుకుంటూ వెళితే ప్రభుత్వం నడపడం ఎలా సాధ్యమని ప్రశ్నించారు.

కీలక నేతలతో పరమేశ్వర్ సమావేశం

బెంగళూరు (సదాశివనగర), న్యూస్‌టుడే : శాసనసభ సమావేశాలు జరుగుతున్న సమయంలోనే హోం మంత్రి డాక్టర్ పరమేశ్వర్ ఎస్సీ, ఎస్టీ వర్గాలకు చెందిన మంత్రులు, ఎమ్మెల్యేలతో ప్రత్యేకంగా సమావేశమయ్యారు. కాంగ్రెస్ వ్యవహారాల బాధ్యుడు సూర్జేవాలా సూచనలతోనే ఈ సమావేశం జరిగిందని సమాచారం. దళిత మంత్రులు, ఎమ్మెల్యేలు 20 మందికి పైగా సభ్యులు పరమేశ్వర్‌తో మంగళవారం రాత్రి సమావేశం కావడం ప్రత్యేకతను సంతరించుకుంది. కర్ణాటకలో ఇప్పటి వరకు దళిత నేతకు ముఖ్యమంత్రిగా అవకాశం రాలేదు. ఈసారి దళిత నేతలకు ఆ అవకాశం ఇవ్వాలని సభలో చర్చించారనేది ఓ సమాచారం. ఒకవేళ ముఖ్యమంత్రి స్థానం నుంచి సిద్ధరామయ్య తప్పుకొంటే దళిత నేతల్లో ఒకరికి అవకాశం ఇవ్వాలని మొదటి నుంచి పరమేశ్వర్, సతీశ్ జార్కిహొళి తదితరులు కోరుతున్నారు. దళితులకు కేటాయించిన నిధులను వినియోగించుకునే విషయంలోనూ ప్రత్యేక శ్రద్ధ తీసుకోవడం, రానున్న బడ్జెట్ సమావేశాల్లో దళితులు, వెనుకబడిన వర్గాలకు అందుబాటులో ఉండే పథకాలకు ఎక్కువ నిధులు కేటాయించేలా చూడాలని సభలో చర్చించారు.

'కృత్రిమ మేధ'తో చెట్టాపట్టాల్!

ధార్వాడలో నాజూకు విద్యకు పెద్దపీట

విద్యాగంధం గుబాళించే కర్ణాటక విశ్వవిద్యాలయం

ధార్వాడ, న్యూస్‌టుడే : ధార్వాడలోని కర్ణాటక విశ్వవిద్యాలయంలో కృత్రిమ మేధస్సుకు సంబంధించిన కోర్సులను ప్రవేశపెట్టడానికి ప్రయత్నాలు ముమ్మరమయ్యాయి. మారుతున్న కాలానికి, అవసరాలకు అనుగుణంగా బీఏ, బీఎస్సీ, బీకాం వంటి సంప్రదాయక కోర్సుల్లో కృత్రిమ మేధస్సుకు సంబంధించిన పాఠ్యాంశాలను పొందరుపరుస్తామని విశ్వవిద్యాలయ ఉప కులపతి ఆచార్య ఏఎం ఖాన్ వివరించారు. బీసీఏ ఏఐ, బీసీఏ సైబర్ సెక్యూరిటీ, బీసీఏ డేటా సైన్స్, మిషన్ లెర్నింగ్ తదితర కోర్సులను ప్రవేశపెట్టేందుకు చర్యలు తీసుకుంటున్నామని వెల్లడించారు. కృత్రిమ మేధస్సును విద్యాకాశిగా గుర్తింపు పొందిన ధార్వాడలోనే ప్రారంభించడం పట్ల స్థానికులు, విద్యార్థులు హర్షాన్ని వ్యక్తం చేశారని చెప్పారు. వచ్చే విద్యా సంవత్సరం నుంచి కొత్త కోర్సులు ప్రారంభం అవుతాయని తెలిపారు. బోధనకు కావలసిన సిబ్బంది నియామకాలకు ప్రాధాన్యమిస్తున్నామన్నారు. ఎంఎస్సీలోనూ సైబర్ సెక్యూరిటీ కోర్సుతో పాటు ఎంఎస్సీ ఇన్ ఆర్టిఫిషియల్ ఇంటెలిజెన్స్, మెషిన్ లెర్నింగ్, ఏఐ డేటా లెర్నింగ్ కోర్సులను ప్రారంభించేందుకు అనుమతులు లభించాయని వివరించారు. ఈ కోర్సులతో విద్యార్థులకు సంప్రదాయక విద్యతో నేటి ఉద్యోగ అవసరాలకు కావలసిన విద్యను అభ్యసించేందుకు అవకాశం కలుగుతుందన్నారు.

ఓటరు కార్డుల్లో అస్పష్ట చిత్రాలు

జేపీనగర, న్యూస్‌టుడే : కర్ణాటకలో 9.25 లక్షల మంది ఓటర్ల ఫొటోలు గుర్తింపు కార్డులపై అస్పష్టంగా ఉన్నాయని ఎన్నికల కమిషన్ గుర్తించింది. వాటితో పాటు పేరు, చిరునామా మార్పు, వయసుకు సంబంధించిన తప్పులను మార్చుకునేందుకు 9.97 లక్షల మంది దరఖాస్తు చేసుకున్నారు. పాత కార్డులు (నలుపు, తెలుపు) స్థానంలో రంగుల ప్లాస్టిక్ కార్డులను ఇచ్చే ప్రక్రియను ప్రారంభిస్తున్నామని అధికారులు తెలిపారు. బెంగళూరులో జూన్ నాటికి గ్రేటర్ బెంగళూరు ప్రాధికారకు ఎన్నికలు ఉండే అవకాశం ఉంది. అంతకు ముందే కొత్త కార్డులను వితరణ చేసేందుకు అధికారులు యుద్ధ ప్రాతిపదికన పనులు చేపట్టారు. కర్ణాటకలోనూ 'సర్' జారీ అయ్యేలోగా అన్ని పనులను పూర్తి చేసే లక్ష్యాన్ని కలిగి ఉన్నామని అధికారులు తెలిపారు. దక్షిణ కన్నడ (1.70 లక్షలు), హావేరి (1.2 లక్షలు), మైసూరు (58,309), మండ్య (57,308), చిత్రదుర్గ (57,074)లలో ఎక్కువ గుర్తింపు కార్డులపై ఫొటోలు అస్పష్టంగా ఉన్నాయని ఎన్నికల కమిషన్ అధికారిణి లలితాగౌడ తెలిపారు.

నాడు.. మీరేం చేశారో

బెంగళూరు (యశ్వంతపుర), న్యూస్‌టుడే : భాజపా ప్రభుత్వ హయాంలో సబ్‌ఇన్‌స్పెక్టర్ల నియామకవేళ అవినీతిపై నాడు ఎవ్వరైనా రాజీనామా చేశారా? అని ఉపముఖ్యమంత్రి డీకే శివకుమార్ నిలదీశారు. తాజాగా అబ్కారీ శాఖలో అక్రమాలంటూ దళిత వర్గానికి చెందిన మంత్రి తిమ్మాపుర్ రాజీనామాకు పట్టుబట్టడం సరికాదని బుధవారం ఇక్కడ విలేకరుల సమావేశంలో డీకే అభ్యంతరం తెలిపారు. భాజపా పాలన అక్రమాల పుట్టని, నేడు తిమ్మాపుర్‌ను అకారణంగా నిందిస్తున్నారని మండిపడ్డారు.

జాతరొచ్చెనమ్మో

ధార్వాడ సమీప గరగ్‌లో బుధవారం మడివాలేశ్వర స్వామి బ్రహ్మరథోత్సవం ఘనంగా నిర్వహించారు. ఈ సందర్భంగా నిర్వహించిన జాతరలో దుకాణాల వద్ద గ్రామీణుల సందడి జోరందుకుంది.

- న్యూస్‌టుడే, ధార్వాడ

చిరుధాన్యాలకు పెద్దపీట

దీపం వెలిగించి కార్యక్రమాన్ని ప్రారంభిస్తున్న మంత్రి చెలువరాయస్వామి తదితరులు

బెంగళూరు (యశ్వంతపుర), న్యూస్‌టుడే : రాష్ట్ర ప్రభుత్వం 2017లో ప్రారంభించిన సేంద్రియ, చిరుధాన్యాల సాగు విధానం ప్రస్తుతం అంతర్జాతీయంగా చక్కని గుర్తింపునకు నోచుకుందని వ్యవసాయ శాఖ మంత్రి చెలువరాయస్వామి వెల్లడించారు. బెంగళూరు శేషాద్రి రోడ్డులోని వ్యవసాయ శాఖ సమృద్ధి సమావేశ మందిరంలో చిరుధాన్యాల సాగుపై బుధవారం ఏర్పాటు చేసిన అంతర్జాతీయ సమావేశాన్ని ఆయన ప్రారంభించి ప్రసంగించారు. నిరుడు నగరంలో నిర్వహించిన అంతర్జాతీయ సేంద్రియ- చిరుధాన్యాల ప్రదర్శన సమావేశానికి లక్షలాది మంది రైతులు కదలిరావడాన్ని గుర్తు చేశారు. ప్రదర్శన విజయవంతం కావడానికి ప్రజలూ కారణమని, యువ రైతులు పారిశ్రామికవేత్తలుగా ఎదిగేందుకు సహకరిస్తామని వివరించారు. శుక్రవారం నుంచి మూడు రోజులపాటు నగరంలోని ప్యాలెస్ మైదానంలో చిరుధాన్యాల ప్రదర్శన ఏర్పాటు చేస్తున్నట్లు వివరించారు. రైతుల ఆదాయం పెంచేందుకు పంట వ్యర్థాల పునఃవినియోగం, దేశీయ జాతుల ఎద్దుల పోషణ ముమ్మరం చేయడానికి ప్రచారం చేస్తామన్నారు. ఈ సమావేశంలో జర్మనీ, అమెరికా, వియత్నాం, కాంబోడియా తదితర దేశాలకు చెదిన 35 మంది ప్రతినిధులూ పాల్గొన్నారు. వ్యవసాయ శాఖ కార్యదర్శి సెల్వకుమార్, కమిషనర్ వై.ఎస్.పాటిల్, డైరెక్టర్ డాక్టర్ జీటీ పుత్ర, జలవనరుల శాఖ కమిషనర్ యూపీ సింగ్ తదితరులు పాల్గొన్నారు.

అటవీ సరిహద్దుల్లో రక్షణ కరవు

భూపేంద్ర యాదవ్‌తో చర్చిస్తున్న కుమారస్వామి

బెంగళూరు (యలహంక), న్యూస్‌టుడే : కర్ణాటకలో నిత్యం మానవ- వన్యజీవుల సంఘర్షణను నియంత్రించాలని కేంద్ర మంత్రి హెచ్.డి.కుమారస్వామి బుధవారం దిల్లీలో కేంద్ర పర్యావరణ, అటవీశాఖ మంత్రి భూపేంద్ర యాదవ్‌కు విన్నవించారు. కన్నడనాట వన్యజీవుల దాడులపై ఆయన ఓ వినతిపత్రం సమర్పించారు. కొడగు, చిక్కమగళూరు, హాసన, మైసూరు, చామరాజనగర, శివమొగ్గ, రామనగర జిల్లాల్లో ఎదురవుతున్న ఇక్కట్లను వివరించి పరిస్థితిపై ఆందోళన వ్యక్తం చేశారు. ఏనుగుల దాడులతో జనం హడలిపోతున్నట్లు వాపోయారు. అటవీ సరిహద్దు గ్రామాల్లో రైతులు పడే బాధలు వర్ణనాతీతమని వాపోయారు. ఉన్నతాధికారులతో చర్చించి, శాశ్వత పరిష్కారం కనుగొంటామని కేంద్ర మంత్రి హామీనిచ్చారు.

ఒంటరి మహిళ వంచనపాలు

బెంగళూరు (గ్రామీణం), న్యూస్‌టుడే : భర్త నుంచి విడిపోయి ఒంటరిగా ఉంటున్న గృహిణిని వివాహం చేసుకుంటానని వంచనకు పాల్పడిన ప్రవీణ్‌కుమార్ అనే యువకుడ్ని దేవనహళ్లి ఠాణా పోలీసులు బుధవారం అరెస్టు చేశారు. దొడ్డబళ్లాపుర శాంతినగరకు చెందిన నిందితుడు ఆ గృహిణిని గర్భిణి చేశాడు. వివాహం చేసుకోవాలని ఆమె ఒత్తిడి చేయడంతో గర్భస్రావం అయ్యేందుకు భోజనంలో కొన్ని మాత్రలు కలిపాడు. రక్తస్రావం కావడంతో ఆమె ఆసుపత్రికి వెళ్లగా గర్భస్రావమైందని వైద్యులు చికిత్స చేశారు. ఆమె ఇచ్చిన ఫిర్యాదుతో పోలీసులు నిందితుడ్ని అరెస్టు చేశారు. బాధితురాలు నంది సమీపంలోని ఒక కెఫేలో మేనేజరుగా పని చేసేది. అక్కడకు తరచూ వచ్చే ప్రవీణ్ ఆమెతో పరిచయం పెట్టుకుని, వివాహం చేసుకుంటానని నమ్మించాడు. వివాహం చేసుకోవాలని అడిగితే కులం పేరిట దూషించి, గర్భస్రావం చేయించాడని బాధితురాలు ఆరోపించింది.

ఈనాడు

దినపత్రికలో అన్ని రకాల ప్రకటనల (అడ్వర్టైజ్‌మెంట్స్) కొరకు

Cell: 9121167525

ఈనాడు పత్రిక కోసం సంప్రదించండి

Cell: 9945050116

(c) eenadu

తూతూ మంత్రంగా సభాపర్వం

పరిషత్‌లో మంత్రి రామలింగారెడ్డి ప్రసంగం

బెంగళూరు (గాంధీనగర), న్యూస్‌టుడే : ప్రజలకు ఉపాధి మార్గం చూపిన 'నరేగా' పథకానికి సంబంధించి ప్రత్యేకంగా నిర్వహించిన శాసనసభ సమావేశాల చివరి రోజు- బుధవారం తూతూ మంత్రంగా చర్చలు సాగాయి. అబ్కారీ శాఖ మంత్రి తిమ్మాపుర్ రాజీనామా కోరుతూ విపక్ష సభ్యులు కొంతసమయం స్పీకర్ పోడియం ముందు ధర్నాకు దిగడం కలకలం రేపింది. అధికార పార్టీ సభ్యులు తక్కువ సంఖ్యలో దిగువ సభ సమావేశాల్లో పాల్గొన్నారు. ఉభయ సభలను నిరవధికంగా వాయిదా వేస్తున్నామని స్పీకర్ యూటీ ఖాదర్, ఎగువ సభ అధ్యక్షుడు బసవరాజ హొరట్టి వేర్వేరుగా ప్రకటించారు. జనవరి 31న ముగియవలసిన సమావేశాలను బుధవారం వరకు విస్తరించినా.. అర్థవంతమైన చర్చలు జరగలేదు. నరేగా పేరు మార్పునకు సంబంధించి వాగ్యుద్ధాలు, అధికార పార్టీ స్వాతంత్ర్య ఉద్యానవనంలో ధర్నా తదితరాలతో సభా సమయం వృథాగా మారిందని సామాన్యుడు పెదవి విరిచాడు. ఈ నెలాఖరుకు లేదా మార్చి మొదటి వారం నుంచి బడ్జెట్ సమావేశాలను నిర్వహించేందుకు చర్యలు తీసుకుంటామని న్యాయశాఖ మంత్రి హెచ్‌కే పాటిల్ తెలిపారు.

కాంగ్రెస్ నిరసన జోరు

బెంగళూరు (యశ్వంతపుర): కాంగ్రెస్ సభ్యుడు నసీర్ అహ్మద్‌కు వ్యతిరేకంగా వివాదాస్పద వ్యాఖ్యలు చేసిన భాజపా సభ్యుడు సి.టి.రవిపై చర్యలు తీసుకోవాలని విధానపరిషత్తులో కాంగ్రెస్ సభ్యులు డిమాండ్ చేశారు. బుధవారం ఉదయం సభా కార్యకలాపాలు ప్రారంభమైన తరువాత ప్రభుత్వ విప్ సలీం అహ్మద్ పైఅంశాన్ని ప్రస్తావించారు. ఓదశలో పాలక- ప్రతిపక్ష సభ్యులు తీవ్ర మాటల దాడికి దిగారు. ఎవరేమి మాట్లాడుతున్నారో అర్థంకాలేదు. నాసీర్ నాలుక.. పాక్‌కు చెందిందని రవి వ్యాఖ్యానించిన అంశం మంగళవారంతో ముగిసిపోయిందని ప్రతిపక్ష నేత చలవాది నారాయణస్వామి తేల్చిచెప్పారు. ఆ విషయం ఇప్పుడు సభలో ప్రస్తావించడం అనవసరమన్నారు. ఈ విషయంపైనే మాటలు తీవ్రం కావడంతో సభను కాసేపు వాయిదా వేయక తప్పలేదు.

కమలనాథుల విజృంభణ

బెంగళూరు (రాజాజీనగర): శాసనసభ సమావేశాల్లో మొదటి నుంచి మౌనంగా ఉన్న భాజపా నాయకులు చివరి రోజు సభలో ఉన్నట్లుండి ఆందోళనను తీవ్రం చేయడంతో పాటు స్వరాన్ని పెంచారు. కేంద్ర ప్రభుత్వ బడ్జెట్ నిరాశాదాయకంగా ఉందని, కేంద్రం నుంచి జీఎస్టీలో వాటా రావడం లేదని ముఖ్యమంత్రి సిద్ధరామయ్య స్వరం పెంచడంతోనే భాజపా నాయకులు ఉన్నట్లుండి ఆందోళనను తీవ్రం చేయాలని నిర్ణయించుకున్నారు. విపక్ష నేత అశోక్, భాజపా అధ్యక్షుడు విజయేంద్ర కన్నా ఎమ్మెల్యేలు సురేశ్ కుమార్, సునీల్‌కుమార్, అరవింద బెల్లద్ ప్రభుత్వ తీరును తప్పుపడుతూ గళాన్ని పెంచారు. గ్రేటర్ బెంగళూరు ఎన్నికల బాధ్యతలను ఆర్‌ఎస్‌ఎస్ నేత రామ్ మాధవ్‌కు భాజపా అప్పగించింది. ఆయనతో కలిసి పని చేసే సమయం ఆసన్నం కావడంతో వారు ముగ్గురూ తమ స్వరాన్ని వినిపించారు. గవర్నర్ ఫోన్ ట్యాపింగ్‌ను గుర్తుచేసిన సునీల్‌కుమార్ చేసిన ఆరోపణలకు న్యాయశాఖ మంత్రి హెచ్‌కే పాటిల్ బదులివ్వాలని వచ్చింది. తన అనుభవాన్ని రంగరించి సురేశ్‌కుమార్ కూడా పాలకపక్షాన్ని ఇరుకున పెట్టేందుకు ప్రయత్నించారు.

విధానసభలో ధర్నాకు దిగిన విపక్ష సభ్యులు

దిగువ సభలో మాట్లాడుతున్న బసనగౌడ యత్నాళ్

ఎగువసభలో స్పందించిన మంత్రి హెచ్‌కే పాటిల్

ప్రత్యేక రోజుల్లో విధానసౌధకు వర్ణమయ అలంకరణ

విధానసౌధం.. భవనమోహనం!

ఆకట్టుకునేలా దీపతోరణాలు

వివిధ వర్ణాల వెలుగుల్లో విధానసౌధ

బెంగళూరు (మహాలక్ష్మి లేఅవుట్), న్యూస్‌టుడే : విధానసౌధ వద్ద స్వాతంత్ర్య దినోత్సవం, గణతంత్ర దినోత్సవం, కర్ణాటక అవతరణ దినోత్సవాలకు ప్రత్యేక దీపాలను వెలిగించేవారు. ఆ వెలుగులు వీక్షించేందుకు దేశ, విదేశాల నుంచి సందర్శకులు వచ్చేవారు. బెంగళూరుకు వచ్చే పర్యాటకులు విధానసౌధ వద్ద ఒక్క ఫొటో దిగకుండా ముందుకు వెళ్లరంటే అతిశయోక్తి కాదు. బెంగళూరు మహానగరంగా మారిన అనంతరం వారాంతాల్లో విధానసౌధ వద్దకు వస్తున్న పర్యాటకులు, సందర్శకుల సంఖ్య పెరగడంతో వారాంతాలు, పండగల సమయంలో విధానసౌధ వద్ద దీపాలు వెలిగించాలని స్పీకర్ యూటీ ఖాదర్ ఆదేశించారు. కర్ణాటకలో విధానసౌధ, సచివాలయం, మంత్రుల కార్యాలయాలు, విధానమండలి ప్రాంగణాలు.. ఇలా అన్నీ ఒకే చోట ఉంటాయి. ఎస్‌ఎం కృష్ణ ముఖ్యమంత్రి అయిన అనంతరం పాలనా పరమైన సౌలభ్యం కోసం విధానసౌధ పక్కనే రూ.100 కోట్లకు పైగా ఖర్చుతో వికాససౌధను నిర్మించారు. విధానసౌధ, వికాససౌధ మధ్యలో మహాత్ముని భారీ విగ్రహాన్ని అప్పటి కౌన్సిల్ అధ్యక్షుడు డీహెచ్ శంకరమూర్తి శ్రద్ధ తీసుకుని ఏర్పాటు చేయించారు. విధానసౌధ వద్దకు వస్తున్న వారి సంఖ్య వారాంతాల్లో గణనీయంగా పెరిగిందని భద్రత సిబ్బంది తెలిపారు. సాయంత్రం చీకటి పడే సమయానికి అక్కడకు చేరుకుని, దీపాలు వెలిగించిన అనంతరం రెండు గంటల పాటు అక్కడే తిరుగుతూ, చిరుతిండ్లు కొనుగోలు చేసుకుని కుటుంబ సభ్యులతో కాలక్షేపం చేసి వెళుతున్నారు. ఆ సమయంలో విధానవీధి జాతర జరిగే ప్రదేశంగా మారిపోతోందని వారు పేర్కొన్నారు.

చౌక బియ్యం అక్రమ రవాణాపై కన్నెర్ర

● పోలీసుల మెరుపు దాడుల్లో సరకు పట్టివేత

తెక్కలకోటెలో బియ్యం స్వాధీనం

బళ్లారి: సిరుగుప్ప తాలూకా తెక్కలకోటె వ్యాప్తిలో అక్రమంగా నిల్వ చేసిన గోదాముపై పోలీసులు, ఆహార పౌరసరఫరాశాఖాధికారులు దాడి చేసి రూ.1,46,970 విలువైన 63 క్వింటాళ్ల రేషన్ బియ్యం స్వాధీనం చేసుకున్నారు. ముందుగా అందిన సమాచారంతో ఎస్పీ డా.వి. సుమన్ పెన్నేకర్ ఆదేశాలతో తెక్కలకోటె పోలీసులు మంగళవారం సాయంత్రం దాడి చేశారు. బియ్యం నిల్వచేసిన నిసార్ అహమ్మద్ అనే వ్యక్తిని అదుపులోకి తీసుకొని విచారిస్తున్నారు.

● సిరుగుప్ప తాలూకా తెక్కలకోటె వ్యాప్తిలోని శ్రీరామ్ సీసీఎస్ రేషన్ దుకాణంలో అక్రమంగా నిల్వ చేసిన రూ.1,55,250 విలువైన 67 క్వింటాళ్లు (50 కిలోల బస్తాలు) స్వాధీనం చేసుకున్నారు. శ్రీరామ్ అనే వ్యక్తిని అదుపులోకి తీసుకుని విచారిస్తున్నట్లు ఎస్పీ ఒక ప్రకటనలో తెలిపారు.

● సిరుగుప్ప పట్టణంలోని ఏపీఎంసీ మార్కెట్ ముందు జాతీయ రహదారి-150ఏలో అక్రమంగా తరలిస్తున్న రూ.93,750 విలువైన 37.50 క్వింటాళ్ల రేషన్ బియ్యం, వాహనం స్వాధీనం చేసుకున్నట్లు ఎస్పీ ఒక ప్రకటనలో తెలిపారు. ఎస్.శేక్షావలి (కర్నూలు జిల్లా ఆదోని), ఖాజా (తెక్కలకోటె), రాజశేఖర్ (కర్నూలు జిల్లా ఆదోని) అనే వ్యక్తులను అదుపులోకి తీసుకుని విచారిస్తున్నారు.

వాహనంలో తరలిస్తున్న రేషన్ బియ్యం

మద్యం విక్రేతలపై కొరడా

సిరుగుప్ప తాలూకా సిరిగేరి పోలీస్ స్టేషన్ వ్యాప్తిలోని సిరిగేరి బస్సు ప్రాంగణం సమీపంలో బహిరంగ ప్రదేశంలో అక్రమంగా మద్యం విక్రయిస్తున్న వారిపై పోలీసులు దాడి చేసి హుచ్చప్ప అనే వ్యక్తిని అదుపులోకి తీసుకున్నారు. అతని వద్ద రూ.1050 విలువైన మద్యం స్వాధీనం చేసుకున్నట్లు ఎస్పీ ఒక ప్రకటనలో తెలిపారు.

కారటగిలో రాష్ట్రస్థాయి ప్రతిభాకారంజి పోటీలు

కొప్పళలో ప్రతిభాకారంజి ఏర్పాట్లపై చర్చిస్తున్న పాలనాధికారి సురేశ్ ఇట్నాళ

గంగావతి,న్యూస్‌టుడే: కారటగిలో ఈనెల 7, 8 తేదీల్లో రాష్ట్రస్థాయి ప్రతిభాకారంజి పోటీలు నిర్వహిస్తున్నట్లు కొప్పళ జిల్లా పాలనాధికారి సురేశ్ ఇట్నాళ తెలిపారు. దీని నిర్వహణ, ఏర్పాట్లపై ఆయన బుధవారం అధికారులతో సమావేశమై చర్చించారు. రాష్ట్రంలోని అన్ని జిల్లాల నుంచి 1295 మంది విద్యార్థులు ఈ కార్యక్రమంలో పాల్గొంటారన్నారు. కేపీఎస్ ఉన్నత పాఠశాల ఆవరణలో వేదిక నిర్మిస్తారన్నారు. ఇక్కడికి చేరుకునే విద్యార్థులు, ఉపాధ్యాయుల వసతి, భోజనం కోం హెల్ప్‌డెస్క్ ఏర్పాటు చేయాలన్నారు. వసతి కోసం ఎంపిక చేసిన వసతి నిలయాల్లో స్వచ్ఛత, తాగునీరు తదితర సౌకర్యాలు కల్పించాలన్నారు. వసతి కల్పించిన చోటు నుంచి వేదికదాకా బస్సులు సమకూర్చాలన్నారు. వైద్య బృందాలను సైతం నియమించాలన్నారు. కార్యక్రమంలో జడ్పీ సీఈవో వర్ణిత్ నేగి పాల్గొన్నారు.

దాడి కేసులో వేగంగా దర్యాప్తు

బెంగళూరు (కృష్ణరాజపుర) ధర్మస్థలలో అనుమానాస్పద రీతిలో వందలాది మృతదేహాలను ఖననం చేశారనే అంశంపై నిర్వహించిన చర్చాగోష్ఠిలో తనపై దాడి చేశారని ఒక వ్యక్తి ఇచ్చిన ఫిర్యాదు ఆధారంగా దర్యాప్తునకు ఆదేశించామని నగర పోలీసులు తెలిపారు. ఛానల్‌లో వ్యాఖ్యాత 'కిరిక్' కీర్తి, హిందూ సంఘాల నేతలు కెరెహళ్లి పునీత్, వసంత్ గిళియార్ తమతో అనుచితంగా ప్రవర్తించారని, కార్యక్రమాన్ని వీక్షించేందుకు వెళ్లిన వారు కూడా ఆరోపించారు. ధర్మస్థలకు మద్దతుగా మాట్లాడినందుకు దాడి జరిగిందని కొన్ని వీడియో పుటేజ్‌లను బాధితుడు, మరికొందరు అందించారు. దీనిపై విచారణకు ఆదేశించామని నగర పోలీసు కమిషనర్ సీమంత్‌కుమార్ సింగ్ తెలిపారు.

కుకునూరు డిపోలో కాలిపోయిన బస్సు

కాలిపోయిన బస్సు

గంగావతి,న్యూస్‌టుడే: ఆర్టీసీ బస్సు పూర్తిగా కాలిపోయిన సంఘటన కొప్పళ జిల్లా కుకునూరు డిపోలో మంగళవారం రాత్రి చోటుచేసుకుంది. విద్యుత్తు షార్ట్‌సర్క్యూట్ ఈ అగ్నిప్రమాదానికి కారణమని అనుమానిస్తున్నారు. హుబ్బళ్లి నుంచి తిరిగొచ్చిన ఈ బస్సును రాత్రి 12.30 ప్రాంతంలో డిపోలో నిలిపినట్లు డీఎం వెంకటాచలపతి తెలిపారు. అకస్మాత్తుగా బస్సులో మంటలు కనిపించాయన్నారు. ప్రమాదం కారణాలపై దర్యాప్తు నిర్వహిస్తున్నట్లు చెప్పారు.

పోక్సో కేసులో ఉపాధ్యాయుడి అరెస్టు

రంగప్ప

చెళ్లకెర(చిత్రదుర్గ),న్యూస్‌టుడే: విద్యార్థినులను లైంగిక వేధింపులకు గురిచేసిన ఆరోపణలపై భరమసాగర ఉన్నత పాఠశాల ఉపాధ్యాయుడిని పోలీసులు అరెస్టు చేశారు. బుధవారం అధికారులు తెలిపిన వివరాల మేరకు.. భరమసాగరలోని ఓ ప్రైవేటు పాఠశాలలో చదువుతున్న ఆరుగురు బాలికలతో రంగప్ప అనే ఉపాధ్యాయుడు కొంతకాలంగా అసభ్యకరంగా ప్రవర్తిస్తున్నాడు. ఈ విషయాన్ని విద్యార్థినులు వారి తల్లిదండ్రులు, పాఠశాల యాజమాన్యం దృష్టికి తెచ్చారు. నిందితునిపై చేసిన ఆరోపణలు నిర్ధారణ కావడంతో పాఠశాల యాజమాన్యం భరమసాగర పోలీసు ఠాణాలో రంగప్పపై పోక్సో కేసు నమోదు చేశారు. భరమసాగర పోలీసులు రంగప్పను అరెస్టు చేసి విచారణ చేపట్టారు.

యువకుడి దుడుకు చర్య

బెంగళూరు (శివాజీనగర), న్యూస్‌టుడే : విధానసౌధ ఎదురుగా వీలింగ్ చేస్తూ వెళ్లిన యువకుని కోసం పోలీసులు గాలింపు చేపట్టారు. మంగళవారం అర్ధరాత్రి దాటిన అనంతరం వీలింగ్ చేయడం, ఒకే బైకులో ముగ్గురు శిరస్త్రాణాలు ధరించకుండా వెళుతున్న దృశ్యాలు సీసీ కెమెరాల్లో రికార్డయ్యాయి. ప్రధాన నిందితుడు బైకు నంబరు ఆధారంగా హైగ్రౌండ్స్ ట్రాఫిక్ ఠాణా పోలీసులు దర్యాప్తు చేపట్టారు.

'విధాన' వీధిలో వీలింగ్ చేస్తున్న యువకుడు

చీటీల పేరుతో జనాలకు కుచ్చుటోపీ

● దంపతులు, కుమారుడు అరెస్టు

టి.విశ్వనాథ

విశాలాక్షమ్మ

విష్ణువర్ధన్

బళ్లారి, న్యూస్‌టుడే: బళ్లారి నగరంలో చీటీల నిర్వహణతో పేరుతో ప్రజలను మోసం చేసి అజ్ఞాతంలోకి వెళ్లిన ముగ్గురు నిందితులను బళ్లారి బ్రూస్‌పేటె పోలీసులు అరెస్టు చేశారు. బుధవారం ఎస్పీ డా.డి.సుమన్ పెన్నేకర్ తెలిపిన వివరాల ప్రకారం.. 2025 ఏప్రిల్ 2న నమోదైన కేసుకు సంబంధించి నిందితుల వద్ద నుంచి ఏప్రిల్ 3న రూ.19,38,500, ఏప్రిల్ 11న 95,00,000 నగదు స్వాధీనం చేసుకున్నామని చెప్పారు. నిందితులకు సంబంధించిన బ్యాంకు ఖాతాలను పరిశీలించి రూ.5,00,000 సీజ్ చేశాం. కేసు నమోదైన వెంటనే నిందితులు అజ్ఞాతంలోకి వెళ్లారని ఎస్పీ చెప్పారు. డీఎస్పీ చంద్రకాంతరెడ్డి బ్రూస్‌పేటె సీఐ సిబ్బందితో ప్రత్యేక బృందం ఏర్పాటు చేశారు. ఈ బృందం ఈ ఏడాది జనవరి 26న ఆంధ్రప్రదేశ్ రాష్ట్రం ప్రకాశం జిల్లా చీమకుర్తిలో నివాసముంటున్న టి.విశ్వనాథ, సతీమణి విశాలాక్షమ్మ, కుమారుడు విష్ణువర్ధన్‌ను అదుపులోకి తీసుకున్నారు. ఒంగోలు ప్రభుత్వ ఆసుపత్రిలో వారికి ఆరోగ్య పరీక్షలు నిర్వహించి బళ్లారికి తీసుకొచ్చినట్లు ఎస్పీ తెలిపారు. 27న న్యాయమూర్తి ముందు హాజరు పరిచి కేంద్ర కారాగారానికి తరలించారు. జనవరి 29న కోర్టు అనుమతితో అదుపులోకి తీసుకుని విచారణ చేయగా, రూ.37,39,00 నగదు, రూ.6 లక్షల విలువైన 53.15 గ్రాముల బంగారు ఆభరణాలు స్వాధీనం చేసుకున్నట్లు ఎస్పీ తెలిపారు.

పర్యాటక బస్సు బోల్తా - ఎనిమిది మందికి గాయాలు

కూడ్లిగి తాలూకా అమ్మనకెరె వద్ద బోల్తాపడిన బస్సు

హొసపేటె, న్యూస్‌టుడే: కేరళ నుంచి హంపీ ప్రవాసానికి విద్యార్థులను ఎక్కించుకుని వస్తున్న పర్యాటక బస్సు బోల్తాపడి, ఏడుగురు విద్యార్థులు, ఓ ఉపాధ్యాయురాలికి గాయాలైన ఘటన కూడ్లిగి తాలూకా అమ్మనకెరె వద్ద బుధవారం జరిగింది. కేరళ త్రిశూర్‌లోని శ్రీకృష్ణ కళాశాలకు చెందిన సుమారు 30 మంది విద్యార్థులు, నలుగురు ఉపాధ్యాయులు హంపీ పర్యటనకు వస్తుండగా, 50వ జాతీయ రహదారి వద్ద చోదకుడి అదుపు తప్పిన బస్సు రోడ్డుకు ఎడమవైపు బోల్తా పడింది. ఈ ఘటనతో విద్యార్థులు తీవ్ర భయభ్రాంతులకు గురికాగా, స్థానికులు, పోలీసులు వారికి ధైర్యం చెప్పారు. ప్రమాదంలో మను, కృష్ణ, అనుగ్రహ్, ఆదిత్య, అజయ్‌రావ్, అతుల్‌కృష్ణ, సుహాద్ అనే విద్యార్థులు, ఉపాధ్యాయురాలు డాక్టర్ రశ్మీ గాయపడ్డారు. అందరికీ కూడ్లిగిలో చికిత్స అందించారు. క్రేను సాయంతో బస్సును తొలగించారు. కూడ్లిగి పోలీసులు ఘటనా స్థలాన్ని పరిశీలించారు.

ఉపనగరాల వాకిట రాజకీయ రగడ

బిడది ఉపనగర నమూనా చిత్రమిదీ..

బెంగళూరు (యశ్వంతపుర), న్యూస్‌టుడే : ఉద్యాననగరిలో విపరీతంగా పెరిగిపోతున్న జనాభా ఒత్తిడి తగ్గించేందుకు ప్రకటించిన ఉపనగరాల నిర్మాణ వ్యవహారంలో సర్కారు తొలి అడుగు వేసింది. ఇప్పటికే స్వాధీనం చేసుకున్న భూముల్లో వివిధ నిర్మాణాలకు శ్రీకారం చుట్టింది. ఎంపిక చేసిన కొన్నిచోట్ల భూములు ఇచ్చేందుకు రైతులు అంగీకరించకపోవడం సమస్యగా మారింది. ఎక్కువ ధర చెల్లించి వారిని ఒప్పించాలని యోచిస్తోంది. బెంగళూరు చుట్టుపక్కల ఐదు ఉపనగరాలు నిర్మించాలని నిర్ణయించగా అందులో కీలకమైన బిడది టౌన్‌షిప్ కోసం 12 వందల ఎకరాల స్వాధీన ప్రక్రియ వివాదంగా మారింది. అది క్రమంగా రాజకీయ రంగు పులుముకుంది. బిడది ఉపనగర ప్రతిపాదనను మాజీ ప్రధానమంత్రి హెచ్.డి.దేవేగౌడ, కేంద్ర మంత్రి హెచ్.డి.కుమారస్వామి తీవ్రంగా వ్యతిరేకిస్తున్నారు. రైతుల భూములను స్వాధీనం చేసుకుంటే సహించబోమని హెచ్చరిస్తున్నారు. నిజానికి.. కుమారస్వామి తొలిసారి భాజపా మద్దతుతో 2016లో ముఖ్యమంత్రిగా బాధ్యతలు చేపట్టినప్పుడు ఐదు ఈ ఉపనగరాలను ప్రతిపాదించారు. నెలమంగల, బిడది, నందగుడి, కాడుగోడి, మాగడి ప్రాంతాలను ఎంపిక చేశారు. ఆ ప్రాంతాలకు ఇబ్బడి ముబ్బడిగా రవాణా సదుపాయాలు పెంచారు. అనంతరం సీఎం గద్దెనెక్కిన యడియూరప్ప, సదానందగౌడ ఉపనగరాల ఊసే లేకుండా పక్కనపెట్టారు. ఆపై మరోసారి పగ్గాలు అందుకున్న కుమార.. 'బిడది' పారిశ్రామిక వాడకు సమీపంలో కొత్త నివాస వాడలను నిర్మించాలని నిర్ణయించారు. అప్పట్లో 500 ఎకరాలు సేకరించాలనుకుంటే.. రైతులు కోర్టులను ఆశ్రయించడంతో పనులు ఆగాయి. ప్రస్తుత కాంగ్రెస్ సర్కారు అదే బిడది పరిసరాల్లో అత్యాధునిక కృత్రిమమేధ ఆధారిత నమూనాలతో టౌన్‌షిప్‌ను ప్రతిపాదించింది. ఆ పథకానికి 12 వందల ఎకరాలు అవసరమని ముందడుగు వేశాక రైతులు, నాయకులు అడ్డుగా నిలిచారు. 'సమస్యలు ఎన్ని ఎదురైనా బిడది ఏఐ సిటీ నిర్మిస్తాం. ఇటీవల దావోస్‌లో ప్రపంచ ఆర్థిక వేదిక సమావేశంలో ఈ ప్రతిపాదనకు అనుగుణంగా అనేక మంది పారిశ్రామికవేత్తలు పెట్టుబడులు పెట్టేందుకు ముందుకు వచ్చారు' అని ఉప ముఖ్యమంత్రి డీకే శివకుమార్‌తో పాటు భారీ- మధ్యతరహా పరిశ్రమల శాఖ అధికారులు స్పష్టం చేశారు.

● హొసకోట సమీపంలోని నందగుడి చుట్టు పక్కల ఉపనగర నిర్మాణానికి ఐదు వేల ఎకరాలు, కాడుగోడిలో 2000చ, మాగడి సమీపాన 3000 ఎకరాలు అవసరమని అధికారులు ప్రతిపాదనలు సిద్ధం చేశారు. నందగుడికి సమీపంలోనే నరసాపుర పారిశ్రామిక వాడ విస్తరించింది. ఆ రెండు ప్రాంతాలూ చక్కగా విస్తరించే వెసులుబటు ఉందని అధికారులు అంచనా వేస్తున్నారు. వైట్‌ఫీల్డ్ సమీపంలో కాడుగోడి చుట్టు పక్కల కర్ణాటక గృహ నిర్మాణ మండలి రెండువేల ఎకరాల్లో ఉపనగరను అభివృద్ధి చేయనుంది. ఇక్కడా భూస్వాధీన ప్రక్రియకు ఆటంకాలు ఎదురుకాకుండా సామరస్యంగా ముందుకు సాగాలని అధికారులు నిర్ణయించారు.

ఇప్పటికే బిడది చుట్టుపక్కల స్వాధీనం చేసుకున్న భూమిలో నిర్మాణ పనులు

షోలాపూర్‌లో తరళబాళు హుణ్ణిమే ఉత్సవాలు

మాట్లాడుతున్న పీఠాధిపతి డా. శివమూర్తి శివాచార్య స్వామి

చెళ్లకెర(చిత్రదుర్గ),న్యూస్‌టుడే: వచ్చే సంవత్సరం నిర్వహించనున్న తరళబాళు హుణ్ణిమే ఉత్సవాలకు మహారాష్ట్రలోని షోలాపూర్‌ను ఎంపిక చేసినట్లు తరళబాళు పీఠాధిపతి డా. శివమూర్తి శివాచార్య స్వామి ప్రకటించారు. మంగళవారం రాత్రి భద్రావతిలో తరళబాళు హుణ్ణిమే ముగింపు ఉత్సవాల్లో ఆయన మాట్లాడుతూ రాష్ట్రం అవతల సైతం బసవతత్వ ప్రచారం చేయడానికి షోలాపూర్‌ను ఎంపిక చేశామన్నారు. రాష్ట్రంలోని రాణిబెన్నూరు, హరిహర, దూబై తదితర ప్రాంతాల భక్తులు నిర్వహించాలని విన్నవించారన్నారు. ఉత్సవాలను షోలాపూర్‌లో నిర్వహించడానికి భక్తులు ఇప్పటి నుంచి సిద్ధం కావాలని సూచించారు.

గ్రామీణ పోలీస్ స్టేషన్ ఆవరణలో ఉన్న కంకర లోడు టిప్పర్లు

కంకర తరలిస్తున్న టిప్పర్లు స్వాధీనం

బళ్లారి, న్యూస్‌టుడే: జిల్లా సరిహద్దులోని ఆంధ్రప్రదేశ్‌లోని గ్రామాల నుంచి బళ్లారి నగరానికి అక్రమంగా కంకరను సరఫరా చేస్తున్న టిప్పర్లను గనులు, భూగర్భ శాఖ అధికారులు స్వాధీనం చేసుకున్నారు. రాత్రిపూట గస్తీ తిరుగుతున్న అధికారులు సంగనకల్లు సమీపంలోని కంకరను తీసుకెళ్తున్న మూడు టిప్పర్లను స్వాధీనం చేసుకున్నారు. మూడు టిప్పర్లలో మొత్తం 60 టన్నుల కంకర ఉన్నట్లు గుర్తించారు. టిప్పర్లను బళ్లారి గ్రామీణ పోలీసులకు అప్పగించినట్లు అధికారులు తెలిపారు. దీనిపై గనులు, భూగర్భ శాఖ డైరెక్టర్ మాట్లాడుతూ ప్రభుత్వానికి పన్నులు, రాయల్టీలు చెల్లించకుండా బళ్లారికి తీసుకుని వస్తున్న కంకర టిప్పర్లను స్వాధీనం చేసుకున్నాం. వారికి రూ.1,11,000 జరిమానా విధించినట్లు తెలిపారు. ఈ విషయంలో చర్యలు తీసుకోవాలని ఏపీ గనులు, భూగర్భశాఖాధికారులకు లేఖ రాసినట్లు చెప్పారు.

ఒత్తిడి తొలగించే టెలీ మానస్

గోడ పత్రికను ప్రదర్శిస్తున్న నిమ్హాన్స్ డైరెక్టర్ ప్రతిమామూర్తి, కొత్వాలు సీమంత్ కుమార్ సింగ్

బెంగళూరు (మారతహళ్లి), న్యూస్‌టుడే : ప్రతి ఒక్కరూ టెలీమానస్ యాప్‌ను వినియోగించుకోవాలని నగర పోలీసు కమిషనర్ సీమంత్‌కుమార్ సింగ్ పిలుపునిచ్చారు. నిమ్హాన్స్ డైరెక్టర్ ప్రతిమా మూర్తితో కలిసి ఆయన బుధవారం ఈ యాప్‌ను విడుదల చేసి మాట్లాడారు. చిన్న విషయానికే ఆత్మహత్య చేసుకోవడం, రహదారులపై వెళుతున్న సమయంలో వాహనరద్దీతో ఒత్తిడికి గురవుతున్న వారికి కౌన్సెలింగ్ సేవలను ఈ యాప్ ద్వారా పొందవచ్చని చెప్పారు. కొవిడ్ సమయం నుంచి నిర్వహిస్తున్న టెలీమానస్ సేవలకు చక్కని స్పందన లభిస్తోందని ప్రతిమామూర్తి తెలిపారు.

మెరిపించిన వెండితెర పండగ

ఉత్సవాలకు హాజరైన కన్నడ సినీ కళాకారులు

బెంగళూరు (యశ్వంతపుర), న్యూస్‌టుడే : బెంగళూరు అంతర్జాతీయ చలనచిత్రోత్సవాలు సందడిగా కొనసాగుతున్నాయి. వివిధ అంశాలకు చెందిన ప్రముఖ చిత్రాలను బుధవారం ప్రదర్శిస్తున్నారు. అనేకానేక అంశాలపై సదస్సులు, చర్చాకార్యక్రమాలు కొనసాగించారు. మహిళా దర్శకుల చిత్రాలను 'లులు మాల్'లో వరుసగా ప్రదర్శించారు. ప్రముఖ కవి జీఎస్ శివరుద్రప్ప 'స్త్రీ అంటే చాలు' అనే పదాన్ని ఆధారంగా చేసుకుని మహిళలు దర్శకత్వం వహించి, నిర్మించి, నటించిన '4బై4' చిత్రాన్ని ప్రదర్శించారు. ప్రేమ, కలలు, నిరాశ, ధైర్యం, ఆత్మపరివర్తనలతో కూడిన మహిళల జీవితాన్ని తెరపై చూపించారు. నటులు సుధారాణి, రంజనీ రాఘవన్, లక్ష్మీ గోపాలస్వామి, ఇతి ఆచార్య, రాజేశ్ నటరంగ, గ్రీష్మ శ్రీధర్ తదితరులు ఈ చిత్రంలో నటించారు. ఈ చిత్రోత్సవంలో వినోద్ ప్రభాకర్ నటించిన 'మాదేవ' చిత్రాన్ని చూసే అవకాశం బుధవారమే కల్పించారు. ప్రముఖ రచయిత జయంత్ కాయ్కిణిని ప్రముఖ నటుడు సాధుకోకిల సత్కరించారు. ఆయన సేవలను ప్రస్తుతించారు. 'సాక్ష్య' చిత్రంపై సెమినార్ నిర్వహించారు. ఈ చిత్రం ప్రజల జీవన గమనాన్ని చక్కగా ప్రదర్శించిందని దర్శకురాలు మాయ చంద్ర తెలిపారు.

మహిళలు నిర్మించిన '4బై4' చిత్రంలో నటించిన కళాకారులు

సినీ రచయిత జయంత్ కాయ్కిణిని సత్కరిస్తున్న సాధుకోకిల

(c) eenadu

రాష్ట్ర స్థాయి ప్రతిభా పోటీలకు ఎంపికైన విద్యార్థులతో ఉపాధ్యాయులు

రాష్ట్ర స్థాయి ప్రతిభా పోటీలకు ఎంపిక

కారటగి, న్యూస్‌టుడే: కొప్పళలో జరిగిన జిల్లా స్థాయి ప్రతిభా కారంజి, కళోత్సవ పోటీల్లో కారటగి బసవేశ్వర నగర ప్రభుత్వ ప్రాథమిక పాఠశాల విద్యార్థులు రాష్ట్ర పోటీలకు ఎంపికయ్యారు. విద్యార్థి హేమంత్ చిత్రకళలో ప్రథమ, రంజిత్ మాడలింగ్‌లో ద్వితీయ స్థానాల్లో నిలిచి రాష్ట్ర పోటీలకు అర్హత సాధించారు. పాఠశాల ఉపాధ్యాయులు బుధవారం విద్యార్థులను అభినందించారు.

బళ్ళారి

• బళ్ళారి • రాయచూరు • కొప్పళ • విజయనగర • చిత్రదుర్గ

శ్రీశైల పీఠానికి 111 క్వింటాళ్ల బియ్యం

బియ్యం, ఇతర సరకులను లారీలో పంపుతున్న భక్తులు

కారటగి, న్యూస్‌టుడే: శ్రీశైలంలోని జగద్గురువు సారంగధర పీఠానికి కారటగి, సింధనూరు తాలూకాల వివిధ గ్రామాల భక్తులు 111 క్వింటాళ్ల బియ్యం, ఇతర సరకులను బుధవారం లారీలో తరలించారు. కారటగి ఏపీఎంసీ యార్డు ఆవరణలో సరకుల వాహనానికి పూజ చేసి పంపించారు. పలువురు మాట్లాడుతూ సారంగధర పీఠంలో అన్న దాసోహానికి భక్తుల నుంచి సేకరించిన 111 క్వింటాళ్ల బియ్యం, 36 డబ్బాల మంచి నూనె, 2 క్వింటాళ్ల రవ్వ, 2 క్వింటాళ్ల బెల్లం, 2 క్వింటాళ్ల కంది పప్పు, 3 క్వింటాళ్ల చక్కెర, 45 బస్తాల మరమరాలను పంపిస్తున్నామని తెలిపారు.

మంత్రి సంతోష్ లాడ్ క్షమాపణ చెప్పాలి

డీసీ కార్యాలయ అధికారికి వినతిపత్రం అందజేస్తున్న సంఘం అధ్యక్షుడు, సభ్యులు

బళ్లారి, న్యూస్‌టుడే: తమ సముదాయం నిషేధించిన పదాన్ని రాష్ట్ర కార్మిక శాఖ మంత్రి సంతోష్ ఎస్.లాడ్ ఉపయోగించి సభలో సమాజాన్ని అవమానపరిచారు. ఆయన తమ సముదాయానికి బహిరంగ క్షమాపణ చెప్పాలని కోరుతూ బుధవారం డీసీ కార్యాలయం ఆవరణలో నిరసనకు దిగారు. ఈసందర్భంగా నాయకులు మాట్లాడుతూ మంత్రి సంతోష్ ఎస్.లాడ్ ఈ నెల 2న విధానసభ ముందు కేంద్ర బడ్జెట్‌పై మాట్లాడుతున్న సమయంలో తమ సముదాయం ఇప్పటికే నిషేధించిన పదాన్ని ఉపయోగించి తమను అవమానపరిచారన్నారు. ఈ మధ్య కాలంలో ప్రజాప్రతినిధులు నిషేధించిన పదాన్ని ఉపయోగిస్తున్నారని విచారం వ్యక్తం చేశారు. మంత్రి బహిరంగ క్షమాపణ చెప్పకపోతే రాష్ట్ర వ్యాప్తంగా ఆందోళన చేస్తామని సంఘం జిల్లా అధ్యక్షుడు ఎం.నారాయణ స్వామి గట్టిగా హెచ్చరించారు. సభ్యులు యాళ్పి తిప్పణ్ణ, శేఖణ్ణ, వెంకటేశ్, తిప్పేస్వామి, ఉమేశ్, దేవణ్ణ, రవి, కృష్ణమూర్తి, రాము, అనిల్, బాలకృష్ణ, సోమేశ్, రాకేష్, నాగేష్ పాల్గొన్నారు.

నగరవాసుల ఆహ్లాదానికి.. నయా వేదిక

రూ. 11 కోట్లతో అటవీ థీమ్ పార్క్

అటవీ థీమ్ ఏర్పాటు చేసే జంతు ప్రదర్శనశాల ముఖ ద్వారం

బళ్లారి, న్యూస్‌టుడే: దశాబ్ద కాలంగా నగరంలో మూసివేసిన శిథిలావస్థకు చేరిన బళ్లారి జంతు ప్రదర్శనశాలను పునరుద్ధరించడానికి అటవీ శాఖ 'ఫారెస్ట్ థీమ్ పార్క్' అభివృద్ధి చేయడానికి కసరత్తు ప్రారంభించింది. ఫారెస్ట్ థీమ్ పార్క్ నగర ప్రజలు, విద్యార్థులు సెలవు రోజుల్లో, సాయంత్రం వేళల్లో సేద తీరడానికి చక్కని వేదికగా మారనుంది.

నిరుపయోగంగా జంతు ప్రదర్శనశాల

బళ్లారి నగరం రేడియోపార్క్‌లో జంతు ప్రదర్శన, పిల్లల పార్కును 1981లో 2.40 హెక్టార్ల విస్తీర్ణంలో అటవీ శాఖ ప్రారంభించింది. అప్పటి నుంచి జంతు ప్రదర్శనశాలలో పులులు, చిరుతలు, భల్లూకాలు, జింకలు, కృష్ణ జింకలు, పక్షులు, వివిధ రకాల పాములు, మొసళ్లు వంటి ప్రాణులతో పాటు బాలలు వినోదం, ఆటలాడటం కోసం ఆటవస్తులను ఏర్పాటు చేశారు. నిత్యం నగరవాసులే కాకుండా చుట్టుపక్కల గ్రామాలు, పాఠశాల నుంచి విద్యార్థులు క్షేత్ర పర్యటనలకు వచ్చేవారు.

విజయనగర జిల్లాకు అభయారణ్యం

దుస్థితికి చేరిన రహదారి

జిల్లా విభజన సందర్భంలో బళ్లారిలోని దరోజి, గుడేకోట ఎలుగు బంటి అభయారణ్యం, అటల్ బిహారీ వాజ్‌పేయీ జూలాజికల్ పార్క్ వంటి అనేక పర్యాటక కేంద్రాలు ఉండేవి. జిల్లా విభజన తర్వాత చారిత్రక బళ్లారి కోట తప్ప మిగిలిన చారిత్రక పర్యాటక ప్రదేశాలన్నీ విజయనగర జిల్లాలోకి వెళ్లాయి. దీంతో బళ్లారి జిల్లాలో ఎలాంటి పర్యాటక క్షేత్రాలు, ఆహ్లాదకర ఉద్యాన వనాలు లేకుండా పోయాయి. ఆసియాలోనే అతిపెద్ద దరోజి కరిడి ధామా సైతం కొత్త జిల్లాలోకి వెళ్లింది. బళ్లారి జిల్లాలో పర్యాటక ప్రాంతాలను అభివృద్ధి చేయడానికి అటవీశాఖ కార్యాచరణ ప్రారంభించింది.

జంతు ప్రదర్శన శాల పాయె..

బళ్లారి నగరం రేడియోపార్క్‌లో ఉన్న జంతు ప్రదర్శనశాలలో 2012లో ఒక బాలుడి చేతిని పులి కొరికిన ఘటన రాష్ట్రంలోనే అత్యంత దిగ్భ్రాంతి, సంచలనం సృష్టించింది. అనంతరం కొన్ని సంవత్సరాలపాటు కొనసాగిన పార్కు, 2020లో విజయనగర జిల్లా హంపీ సమీపంలో కొత్తగా నిర్మించిన అటల్ బిహారీ వాజ్‌పేయీ జూలాజికల్ పార్క్‌లోకి విలీనం చేశారు. అప్పటి నుంచి బళ్లారి జంతు ప్రదర్శనశాలకు కేటాయించిన స్థలం అధ్వాన స్థితికి చేరుకుంది. బళ్లారి నగర వాసులకు జంతు ప్రదర్శన శాల ఓ కలగా మిగిలింది. ఈ ప్రదేశంలో అటవీశాఖాధికారులు ఫారెస్ట్ థీమ్ పార్క్ అభివృద్ధికి సిద్ధమయ్యారు. కె.ఎం.ఇ.ఆర్.సి. నుంచి రూ.11 కోట్లతో నివేదిక సిద్ధం చేసింది. త్వరలో పనులు ప్రారంభమవుతాయి. జిల్లాలో ప్రాథమిక, ఉన్నత పాఠశాల విద్యార్థులను జంతు ప్రదర్శన శాలకు తీసుకెళ్లి వన్యప్రాణులను చూపించేవారు. జంతు ప్రదర్శన శాల తరలింపు తర్వాత విద్యార్థులకు ప్రయోజనకరంగా జంతువులు, పక్షులను చూపించలేక పోతున్నారు. బళ్లారిలో ఫారెస్ట్ థీమ్‌పార్క్‌ను ఏర్పాటు చేస్తే అనుకూలంగా ఉంటుందని పలువురు అభిప్రాయపడుతున్నారు.

నగరానికి కొత్తందం

రేడియోపార్క్‌లోని 2.40 హెక్టార్లలో థీమ్ పార్క్ ఏర్పాటు చేయనుండటంపై పలువురు హర్షం వ్యక్తం చేస్తున్నారు. పార్క్‌లో అటవీ సంరక్షణ, వన్యప్రాణులపై అవగాహన, ప్రకృతి ఉద్యానవనం, పిల్లల ఆట పరికరాలు, ఇతర సౌకర్యాలు ఉంటాయి. దీనికోసం రూ.11 కోట్లతో సమగ్ర నివేదిక సిద్ధం చేసి కె.ఎం.ఇ.ఆర్.సి కి అప్పగించింది. కమిటీ ఆమోదిస్తే పనులు ప్రారంభం కావడానికి సిద్ధంగా ఉంది.

జంతు ప్రదర్శనశాలలో వన్యప్రాణుల కోసం నిర్మించిన షెడ్డు దుస్థితి

నేడు విద్యుత్తు సరఫరాలో అంతరాయం

బళ్లారి, న్యూస్‌టుడే: బళ్లారి నగర జెస్కాం ఉప విభాగం-1 వ్యాప్తిలోకి వచ్చే 110/ 11 కె.వి. విద్యుత్తు సరఫరా కేంద్రంలో మరమ్మతులు జరుగతుండటంతో గురువారం ఉదయం 9 నుంచి సాయంత్రం 6 గంటల వరకు విద్యుత్తు సరఫరాలో అంతరాయం ఏర్పడుతుందని జెస్కాం అధికారి ఒక ప్రకటనలో తెలిపారు. కేంద్రం పరిధిలోని బండిమోట, బాపూజీనగర, కురికమేల, కమేల రహదారి, బెంగళూరు రహదారి, తేరు వీధి, బ్రూస్‌పేటె ప్రాంతాల్లో విద్యుత్తు సరఫరాలో అంతరాయం ఎదురవుతుందని పేర్కొన్నారు.

బళ్లారి నగర పరిధిలో..

బళ్లారి నగర జెస్కాం ఉప విభాగం-2 వ్యాప్తి జిల్లా కోర్టులో విద్యుత్తు లైన్ మరమ్మతులు జరుగుతుండటంతో గురువారం ఉదయం 9 నుంచి సాయంత్రం 5 గంటల వరకు విద్యుత్తు సరఫరాలో అంతరాయం ఏర్పడుతుందని జెస్కాం అధికారి ఒక ప్రకటనలో తెలిపారు. తాళూరు రహదారి, శ్రీనగర, రేణుకానగర, భగత్‌సింగ్ నగర, కన్నడ నగర, మహానంది కొట్టం, పార్వతినగర, వాల్మీకి కూడలి, శాస్త్రినగర, బ్యాంకు కాలనీ, బసవనకుంటె, రామనగర, హవంబావి, కోర్టు ప్రాంతాల్లో విద్యుత్తు సరఫరాలో అంతరాయం ఎదురవుతుందని పేర్కొన్నారు.

ప్రతిభా కారంజి న్యాయనిర్ణేతగా వీరభద్ర

వీరభద్ర బెనకనాళ

కారటగి, న్యూస్‌టుడే: కారటగిలో ఈనెల 6, 7 తేదీల్లో జరగనున్న రాష్ట్ర స్థాయి ప్రతిభా కారంజి 2026 పోటీలకు స్థానిక గాయకుడు, సంగీత ఉపాధ్యాయుడు వీరభద్ర బెనకనాళ న్యాయ నిర్ణేతగా ఎంపికయ్యారు. పిల్లల్లో దాగి ఉన్న ప్రతిభను వెలికి తీసేందుకు ఈ పోటీలు దోహదపడనున్నాయి. గీతాలాపన, నృత్యం, నాటక ప్రదర్శన, చిత్ర కళ, క్విజ్ జానపద కళల ప్రదర్శన తదితర కార్యక్రమాలు ఉంటాయి.

వాత్సల్య కిట్లతో అనాథలకు చేయూత

పట్టణంలోని పేదలకు వాత్సల్య కిట్లను పంపిణీ చేస్తున్న సంస్థ ప్రతినిధులు

సిరుగుప్ప, న్యూస్‌టుడే: వాత్సల్య కిట్లతో పేదలు, అనాథలకు తోడ్పాటు లభిస్తుందని వ్యవసాయ మార్కెట్ కమిటీ అధ్యక్షుడు నాగేశప్ప పేర్కొన్నారు. ధర్మస్థల గ్రామీణ అభివృద్ధి సంస్థ నుంచి పట్టణంలోని కెహెచ్‌బీ కాలనీలో బుధవారం ఈరమ్మ అనే అనాథ మహిళకు చాప, దుప్పటి, దుస్తులు, పాత్రలు, పౌష్టికాహార కిట్లను వ్యవసాయ శాఖ మార్కెట్ కమిటీ అధ్యక్షుడు నాగేశప్ప చేతుల మీదుగా పంపిణీ చేశారు. ఆయన అనాథలకు ఇలాంటి తోడ్పాటు అందించడం అభినందనీయమని పేర్కొన్నారు. సంస్థ తాలూకా యోజనాధికారి సుధీర్ హంగళూరు తాలూకా పరిధిలో సంస్థ అందిస్తున్న సేవలు వివరించారు. సంస్థ పర్యవేక్షకులు రూప, ప్రియా, రేణుకా, కాలనీ వాసులు పాల్గొన్నారు.

కంప్లి ఉత్సవాలకు ఏర్పాట్లు

జేసీబీతో జరుగుతున్న స్వచ్ఛత పనులు

కంప్లి, న్యూస్‌టుడే: కంప్లి చక్కెర ఫ్యాక్టరీ ఆవరణలోని ఆంజనేయ స్వామి ఆలయం ఎదురుగా ఉన్న మైదానంలో కంప్లి ఉత్సవాల ఏర్పాటుకు సన్నాహాలు జరుగుతున్నాయి. గత రెండు రోజులుగా జేసీబీ ఇతర యంత్రాల సాయంతో ముళ్ల కంచెలు, మొక్కలు తొలగించి చదును చేస్తున్నారు. పురసభ అధికారులు, నాయకులు పనులను పర్యవేక్షిస్తున్నారు. ఉత్సవాల ఏర్పాటు విషయమై ఇంకా ప్రభుత్వం నుంచి ఎలాంటి ఆదేశం రాలేదని అధికారులు తెలిపారు.

7న జానపద సంగీత కార్యక్రమం

బళ్లారి, న్యూస్‌టుడే: బళ్లారి కన్నడ సాంస్కృతిక శాఖ ఆధ్వర్యంలో ఫిబ్రవరి 7న సాయంత్రం 6 గంటలకు నగరంలోని డా.రాజ్‌కుమార్ రహదారిలోని కన్నడ సముచ్ఛయ భవనంలోని నాడోజ సుభద్రమ్మ మన్సూర్ బయలు రంగ మందిరంలో సంగీత నృత్య ప్రదర్శన నిర్వహిస్తున్నట్లు అధికారులు ఒక ప్రకటనలో తెలిపారు. కార్యక్రమంలో అధికారులు బసవరాజ, చిదానందప్ప, జానపద కళాకారుడు హులుగప్ప, ఇంద్రాణి తదితరులు పాల్గొంటారని పేర్కొన్నారు.

10న కాయక శరణ జయంతి

బళ్లారి, న్యూస్‌టుడే: జిల్లా యంత్రాంగం, పంచాయతీ, కన్నడ సాంస్కృతిక శాఖ, బళ్లారి నగర పాలికె సంయుక్తంగా ఫిబ్రవరి 10న ఉదయం 11 గంటలకు డా.రాజ్‌కుమార్ రహదారిలోని కన్నడ సముచ్ఛయ భవనంలో కాయక శరణ జయంతిని నిర్వహిస్తున్నట్లు అధికారి నాగరాజు తెలిపారు. కార్యక్రమంలో ప్రజాప్రతినిధులు, తదితరులు పాల్గొంటారని చెప్పారు.

వైద్య శిబిరానికి విశేష స్పందన

విద్యార్థులకు రక్త పరీక్షలు నిర్వహిస్తున్న నిపుణులు, చిత్రంలో ఎన్ఎస్ఎస్ విద్యార్థులు

బళ్లారి, న్యూస్‌టుడే: విద్యార్థులు ఆరోగ్యంపై అవగాహన పెంచుకోవడంతో పాటు పరీక్షలు చేయించుకోవాలని ఎన్ఎస్ఎస్ అధికారి శశిధర పేర్కొన్నారు. బుధవారం బళ్లారి గురుతిప్పేరుద్ర డిగ్రీ కళాశాల, ఎన్ఎస్ఎస్ విభాగం, శ్రీమద్ రామచంద్ర ఆసుపత్రి, పరిశోధన కేంద్రం, జిల్లా పంచాయతీ, ఆరోగ్య కుటుంబ సంక్షేమ శాఖ, మాతృ మహిళా మండలి, గ్రామీణ అభివృద్ధి సంస్థ, స్పందన స్వయం సేవా సంస్థ సంయుక్తంగా ఆరోగ్య శిబిరం, రక్త పరీక్షలు, అనీమియా నివారణపై అవగాహన కార్యక్రమాన్ని నిర్వహించారు. సుమారు 950 మంది విద్యార్థులకు ఆరోగ్య పరీక్షలు నిర్వహించారు. ఉచితంగా పరీక్షలు నిర్వహించడం సంతోషంగా ఉందన్నారు. కార్యక్రమంలో ఎస్.జి.టి. సంస్థ అధ్యక్షుడు రుద్రప్ప, కార్యదర్శి నాగరాజ్, ప్రధాన ఆచార్యులు ఆర్.రీనా, మంజుళ పాల్గొన్నారు.

బినామీ పేర్లతో ఆస్తుల కబ్జా తగదు

మాట్లాడుతున్న అంబేడ్కర్ సంఘం ప్రధాన కార్యదర్శి మునిస్వామి

సిరుగుప్ప, న్యూస్‌టుడే: వారసులు లేని ఆస్తులను బినామీ పేర్లతో దోచుకుంటున్నారు. ప్రభుత్వం పరిశీలించి వాటిని స్వాధీనం చేసుకోవాలని డా.బి.ఆర్.అంబేడ్కర్ సంఘం అధ్యక్షుడు, న్యాయవాది హెచ్.మునిస్వామి ప్రభుత్వాన్ని డిమాండ్ చేశారు. సంఘం ఆధ్వర్యంలో బుధవారం ప్రభుత్వ ఉద్యోగుల సంఘం కార్యాలయం ముందు ధర్నా చేపట్టారు. ఈ సందర్భంగా ఆయన మాట్లాడుతూ మంజినహాళ్, దేవలాపుర, హాళేకోట-64 గ్రామాల పరిధిలో వందల ఎకరాల భూమి 150 సంవత్సరాల క్రితం కొందరు పేర్ల మీద 200 ఎకరాలు ఉన్నాయన్నారు. ఇటీవల కొందరి ఆంధ్ర, తమిళనాడు, మహారాష్ట్ర, విదేశాల్లో ఉన్న వ్యక్తుల ఆధార్‌కార్డులు, మరణధ్రువీకరణ పత్రాలను నకిలీవి సృష్టించి, న్యాయాలయాలు, తహసీల్దార్ న్యాయాలయాల్లో వాజ్యాలు వేశారన్నారు. తాము హక్కుదారులమంటూ పవర్ పట్టాదారుల నుంచి ఆస్తులను రిజిస్ట్రేషన్ చేయించుకుంటున్నారని వాపోయారు. వారికి పరోక్షంగా రాజకీయ నాయకులు, ప్రత్యక్షంగా రెవెన్యూ అధికారుల హస్తం ఉందని ఆరోపించారు. ఉన్నతాధికారులు స్పందించి వెంటనే దర్యాప్తు చేపట్టి, భూములను స్వాధీనం చేసుకోవాలని కోరారు. మాజీ శాసన సభ్యుడు ఎం.ఎస్.సోమలింగప్ప, పికార్డ్ బ్యాంకు అధ్యక్షుడు చొక్కా బసవనగౌడ మాట్లాడుతూ వారసులు లేని ఆస్తులు, ప్రభుత్వ భూములను అధికారులు గుర్తించి ప్రభుత్వ కార్యాలయాలు, పేదలకు వసతి గృహాల నిర్మాణానికి కేటాయించాలని పేర్కొన్నారు. సంఘం అధ్యక్షుడు చిక్క బళ్లారి నాగప్ప, గౌరవ అధ్యక్షుడు మారెప్ప, ఉపాధ్యక్షులు కృష్ణప్ప, సుంకణ్ణ, సురేశ్, ఇతర సభ్యులు పాల్గొన్నారు.

45 ఏళ్లుగా పట్టాల కోసం పోరాటం

డీసీ నాగేంద్ర ప్రసాద్‌కు వినతిపత్రం అందస్తున్న శాస్త్రినగర వాసులు

బళ్లారి, న్యూస్‌టుడే: బళ్లారి నగర 36వ వార్డు పరిధిలోకి వచ్చే శాస్త్రినగరలో ఏళ్ల తరబడి నివాసముంటున్న వారికి 94సీసీ కింద ఇళ్ల పట్టాలను ఇవ్వాలని కోరుతూ స్థానిక క్షేమాభివృద్ధి సంఘం ఆధ్వర్యంలో బుధవారం జిల్లా పాలనాధికారి కె.నాగేంద్ర ప్రసాద్, బళ్లారి ఉప విభాగం అసిస్టెంట్ కమిషనర్ రాజేష్, తహసీల్దార్ రేఖ, ఎమ్మెల్యే కార్యాలయంలో వ్యక్తిగత కార్యదర్శి లక్ష్మీనారాయణ శాస్త్రిలకు వినతిపత్రాలు అందజేశారు. ఈ సందర్భంగా వారు మాట్లాడుతూ శాస్త్రినగర్‌లో సుమారు 300 కుటుంబాలు 45 ఏళ్లకుపైగా జీవనం సాగిస్తున్నాం. నగర పాలికెకు పన్నులు చెల్లిస్తున్నాం. తాగునీటి కుళాయి, మురుగు కాలువ, భూగర్భ మురుగకాలువ, జెస్కాం కనెక్షన్లు కూడా ఇచ్చారు. పరిశీలించి 94 సీసీ కింద దరఖాస్తులను స్వీకరించి ఇళ్ల పట్టాలు ఇవ్వాలని సంఘం సంచాలకుడు జె.వి.మంజునాథ కోరారు. స్థానికులు ఎర్రిస్వామి, శాంతమూర్తి స్వామి, ఈశ్వరప్ప, బసవ శరణయ్య స్వామి, హుసేన్‌భాషా, ఉప్పార రంగస్వామి, అజార్‌బాషా పాల్గొన్నారు.

తోపుడు బండ్ల వితరణ

తోపుడు బండ్లను అందజేస్తున్న మేయర్ పూజారి గాదెప్ప తదితరులు

బళ్లారి, న్యూస్‌టుడే: ఎల్.వి.ప్రసాద్ ఇంటి ఆసుపత్రి ఆధ్వర్యంలో మారుతి కాలనీలో జీవనం సాగిస్తున్న ముకుందా ప్రియ, ముకేష్‌కుమార్‌లకు బుధవారం కూరగాయలు, పండ్లు విక్రయించుకోవడానికి తోపుడు బండ్లను మేయర్ పూజారి గాదెప్ప చేతుల మీదుగా అందజేశారు. ముకుందా ప్రియ, ముకేష్‌కుమార్ కష్టాలను గుర్తించి తోపుడు బండ్లు ఇవ్వడం సంతోషంగా ఉంది. ఇక ముందు ఇలాంటి చిరువ్యాపారులను గుర్తించి నగర పాలికె నుంచి అందజేయడానికి ప్రయత్నిస్తామని మేయర్ తెలిపారు.

మురికి వార్డుల్లో సౌకర్యాల కల్పనకు వినతి

స్లంబోర్డు అధికారి తిమ్మప్పకు సమస్యలను వివరిస్తున్న రాష్ట్ర, జిల్లా అధ్యక్షులు

బళ్లారి, న్యూస్‌టుడే: మురికి వార్డుల్లో జీవనం సాగిస్తున్న ప్రజలకు మౌలిక సౌకర్యాలు కల్పించాలి. అర్హులైన ప్రతి ఒక్కరికీ పక్కా గృహం నిర్మించాలని స్లం జనాందోళన సమితి రాష్ట్ర అధ్యక్షుడు ఎ.నరసింహమూర్తి కోరారు. కర్ణాటక స్లం జనాందోళన సమితి, జిల్లా సమితి సంయుక్తంగా బుధవారం గాంధీభవనంలో బళ్లారి, విజయనగర, చిత్రదుర్గం జిల్లాల సభ్యుల సమావేశం నిర్వహించారు. ఇప్పటికే నిర్మించిన పక్కా గృహాలకు బిల్లులు మంజూరు చేయాలన్నారు. సగంలో నిలిచిపోయిన పక్కా గృహాల పనులను పూర్తి చేయాలి. అర్హులైన ప్రతి ఒక్కరికీ పక్కా గృహాలు మంజూరు చేయాలని కోరారు. స్లంబోర్డు అధికారి తిమ్మప్ప సభ్యుల నుంచి వినతి పత్రం స్వీకరించారు. బళ్లారి జిల్లా అధ్యక్షుడు శేఖర్‌బాబు, ఉపాధ్యక్షుడు దుర్గణ్ణ, మహిళ విభాగం అధ్యక్షురాలు పర్వీన్‌బాను, విజయనగర జిల్లా అధ్యక్షురాలు వెంకటమ్మ, చిత్రదుర్గం అధ్యక్షురాలు సుధా పాల్గొన్నారు.

ధణాపురలో పూజలో పాల్గొన్న శివ మాలధారులు, తదితరులు

శ్రీశైల మల్లన్నకు విశేష పూజలు

అలంకరణలో శ్రీశైల మల్లికార్జున స్వామి

శ్రీరామనగర్, న్యూస్‌టుడే: గంగావతి తాలూకా ధణాపుర గ్రామంలో శ్రీశైల మల్లికార్జున స్వామికి బుధవారం విశేష పూజలు జరిగాయి. ఉదయం రుద్రాభిషేకం అనంతరం స్వామి విగ్రహాన్ని అలంకరించి బిల్వార్చన, శివ నామ పారాయణం తదితర పూజలు జరిపారు. అన్న సంతర్పణ ఏర్పాటు చేశారు. శివ మాల ధారులు, ప్రజలు పాల్గొన్నారు.

విద్యార్థులకు ఏకాగ్రత ముఖ్యం

కార్యక్రమాన్ని ప్రారంభిస్తున్న పరిపాలనాధికారి సంగయ్యస్వామి

మాన్వి,న్యూస్‌టుడే: విద్యార్థులు చదువులో రాణించాలన్నా, ఉత్తమ ర్యాంకులు సాధించాలన్నా ఏకాగ్రత చాలా అవసరమని ప్రముఖ సాహితీవేత్త, ఉపన్యాసకుడు రమేశ్‌బాబు యాళగి పేర్కొన్నారు. కల్మఠ దివంగత డాక్టర్ శివమూర్తి శివాచార్య స్వామీజీ స్మరణని పురస్కరించుకుని పదో తరగతి విద్యార్థులకు ఏర్పాటు చేసిన ప్రతిభాన్వేషణ, పరీక్షాపూర్వ సన్నాహాల కార్యక్రమంలో పాల్గొని మాట్లాడారు. ఉపాధ్యాయులు తరగతుల్లో చెప్పే పాఠాలను శ్రద్ధగా వినటంతో బాటు పాత ప్రశ్నపత్రాలకు జవాబులను వేగంగా రాసే పద్ధతిని అలవర్చుకోవాలని సూచించారు. సంగయ్యస్వామి మాట్లాడుతూ పదోతరగతి వార్షిక పరీక్షల్లో కన్నడ, ఆంగ్ర మాధ్యమంలో ప్రథమశ్రేణిలో నిలిచిన విద్యార్థులకు రూ.15వేలు, ద్వితీయ శ్రేణి వారికి రూ.10వేలు నగదు బహుమతులనిచ్చి సత్కరిస్తామన్నారు. కార్యక్రమంలో పదవీ పూర్వక ళాశాల ప్రిన్సిపల్ ఎస్.ఎస్.పాటిల్, సిద్ధనగౌడ, ప్రాథమికోన్నతపాఠశాల ప్రధానోపాధ్యాయులు ప్రభయ్యస్వామి, కెమ్యానాయక్, ఎన్ఎస్ఎస్ అధికారి విరుపణ్ణ పాటిల్, అయ్యప్ప విశ్వకర్మ, హనుమంతప్ప తదితరులు పాల్గొన్నారు.

వేప చెట్లు ఎందుకిలా ఎండిపోతున్నాయి?

ఎండిపోతున్న దశలో వేపచెట్టు

మాన్వి, న్యూస్‌టుడే: తాలూకాలో వేప చెట్లు, వేప వృక్షాలు ఎండిపోతున్నాయి. ఆయుర్వేదపరంగా వేపచెట్లకు ఎంతో ప్రాముఖ్యమున్న విషయం విదితమే. దీంతో బాటు అశ్వతమొక్క, జమ్మి(శమీ)మొక్కలను ప్రత్యేకంగా పూజించటం తెలిసిందే. వేప చెట్లు అధికంగా ఉన్న చోట స్వచ్ఛమైన గాలి లభిస్తుంది, క్రిమికీటకాలు దరిచేరవని చెబుతుంటారు. కరోనా సోకటానికి ముందు సంవత్సరం కూడా వేప మొక్కలు ఎండిపోయాయి. రహదారి పక్కన, పొలాల్లో పచ్చదనంతో కళకళాడుతుండే వేప మొక్కలు ఒక్కసారిగా ఎండు ముఖం పడుతుండటం, వేపచెట్లు తప్ప ఇతర ఏ మొక్కకీ ఈ సమస్యలేదు. దీంతో ప్రజలు తిరిగి మళ్లీ ఏ విపత్తు వస్తుందోనని ఆందోళనగా ఉన్నారు. ప్రకృతిలో ఎన్నో చెట్లుండగా కేవలం వేపచెట్లకు మాత్రమే ఎందుకు ఈ విధంగా జరుగుతుందోనని స్థానికులు ఆందోళన చెందుతున్నారు. అయితే వృక్షశాస్త్రజ్ఞులు మాత్రం ఇది సాధారణ పరిణామమే ఆందోళన అవసరం లేదని చెబుతున్నారు.

అయినా.. వీరు మారరంతే..!

ఆసుపత్రి ముందు వ్యర్థాల పారబోత

బళ్లారి, న్యూస్‌టుడే: బళ్లారి నగరంలోని పలు కార్పొరేట్ ఆసుపత్రులు, క్లినిక్, హోటళ్లు, బార్ అండ్ రెస్టారెంట్లు, తదితర వాణిజ్య సముదాయాల్లో నిత్యం ఉత్పత్తి అవుతున్న వ్యర్థాలను మీ ముందుకు వచ్చే వాహనంలో వేసి సహకరించాలి. రహదారులు, మురుగు కాలువలపై వ్యర్థాలు వేయకూడదంటూ.. నగర పాలికె అధికారులు పలుమార్లు హెచ్చరించినా... జరిమానా విధిస్తున్నా వారిలో మార్పు రావడం లేదు..నగర స్వచ్ఛత ప్రతి ఒక్కరి బాధ్యత అని గుర్తుచేయడానికి నగర పాలికె సిబ్బంది ఓ ఆసుపత్రి ప్రధాన ద్వారం ముందు లారీలో తీసుకెళ్లే వ్యర్థాలను పారబోశారు. వ్యర్థాలు రహదారులపై వేస్తే నగర వాసులు ఏ విధంగా ఇబ్బందులు పడతారో. ..తెలియజేయడానికి వారి ఆసుపత్రి ముందే వేసి అవగాహన కల్పించారు. ఈ వీడియో సామాజిక మాధ్యమాల్లో చక్కర్లు కొట్టింది. బళ్లారి నగరం పార్వతినగర్‌లోని రూట్స్ రెస్టారెంట్ సమీపంలో ఉన్న పద్మావతి కిడ్నీకేర్ సెంటర్, బసవేశ్వర నగర ప్రధాన రహదారిలో ఉన్న శాంతా సీతారాం, ద్వారకా ఆసుపత్రి ముందు నగర పాలికె పౌరకార్మికులు నగరంలో వివిధ ప్రాంతాల్లో సేకరించిన వ్యర్థాలను వారి ఆసుపత్రి ప్రధాన ద్వారం ఎదుట పారబోసి అవగాహన కల్పించారు. ఆసుపత్రిలో నిత్యం వినియోగించే సిరంజిలు, బ్యాండేజి గుడ్డ, వైద్య వ్యర్థాలను రహదారిపై వేస్తున్నారు. పలుమార్లు నగర పాలికె అధికారులు తాఖీదులు ఇచ్చారు. జరిమానా కూడా విధించినా వారిలో మార్పు రాలేదు. ఫోన్ చేసినా సిబ్బంది పైనే దురుసుగా మాట్లాడుతున్నారు. వారిలో మార్పు తీసుకుని రావాలని బుధవారం వారి ఆసుపత్రుల ఎదుట నగరంలో సేకరించిన వ్యర్థాలను లారీలో తీసుకొచ్చి అన్‌లోడింగ్ చేశారు. మరోసారి వేస్తే అనుమతులను కూడా రద్దు చేస్తామని గట్టిగా హెచ్చరించారు.

నగర పరిశుభ్రతకు సహకరించాలి

నగర ప్రజలు పరిశుభ్రతకు సహకరించాలి. ప్రజల ఆరోగ్యం కాపాడే ఆసుపత్రులు పలువురికి ఆదర్శంగా ఉండాలి. ఇలాంటి ఆసుపత్రుల్లో ఉపయోగించిన వ్యర్థాలను రహదారులపై వేస్తున్నారు. పలుమార్లు చెప్పినా.. తాఖీదులు అందజేసి, జరిమానా విధించినా వారిలో మార్పు రాకపోవడంతో అవగాహన కల్పించడానికి సిబ్బంది ఈ పనిచేశారు. ప్రతి ఒక్కరూ నగర స్వచ్ఛతకు సహకరించాలని మేయర్ పూజారి గాదెప్ప తెలిపారు.

ఆసుపత్రి ప్రధాన ద్వారం ఎదుట వ్యర్థాలు పారబోస్తున్న పాలికె సిబ్బంది

నేటి నుంచి మంత్రి బోసురాజు జిల్లా పర్యటన

మాన్వి,న్యూస్‌టుడే: రాష్ట్ర చిన్ననీటి పారుదల, శాస్త్ర సాంకేతిక శాఖల మంత్రి ఎన్.ఎస్.బోసురాజు గురువారం నుంచి ఆదివారం వరకు రాయచూరు జిల్లాలో పర్యటించనున్నారు. జిల్లా కేంద్రంలో 3రోజుల పాటు నిర్వహిస్తున్న జిల్లా ఉత్సవంలో పాల్గొంటారు. గురువారం రాయచూరు, సిరివార తాలూకాలోని నవలకల్, హీరా తదితర గ్రామాల్లో నిర్వహించే వివిధ కార్యక్రమాల్లో పాల్గొంటారు. శుక్రవారం రాయచూరు వ్యవసాయ విశ్వవిద్యాలయం, మాన్వి తాలూకా నీర్‌మాన్వి ఎల్లమ్మదేవి జాతరలో పాల్గొని రాత్రికి రాయచూరులో బస చేస్తారు. శనివారం రాయచూరు కృషి మేళా, ఆదివారం లింగసగూరులో ఎమ్మెల్యే అమరేగౌడ బయ్యాపూర్ కుమారుడి వివాహవేడుకలో పాల్గొంటారు. రాత్రి రాజధాని రైలులో బయలుదేరి బెంగళూరుకు చేరుకుంటారు.

తుంగభద్ర జలాశయం నీటిమట్టం

పూర్తిస్థాయి నీటిమట్టం 1633 అడుగులు

04-02-2026 (ఉ॥ 8 గంటలకు)	ప్రస్తుతం	గత సంవత్సరం
నీటిమట్టం (అడుగుల్లో)	1603.47	1615.78
ఇన్‌ఫ్లో (క్యూసెక్కుల్లో)	000	000
అవుట్‌ఫ్లో (క్యూసెక్కుల్లో)	2,934	8,149
నీటి నిల్వ (టి.ఎం.సి)	26.349	50.291

గరిష్ఠసామర్థ్యం (133 టీఎంసీలు) వాస్తవసామర్థ్యం 105.788 టీఎంసీలు

(c) eenadu

ప్రత్యేక రోజుల్లో విధానసౌధకు వర్ణమయ అలంకరణ

విధానసౌధం.. భవనమోహనం!

ఆకట్టుకునేలా దీపతోరణాలు

వివిధ వర్ణాల వెలుగుల్లో విధానసౌధ

బెంగళూరు (మహాలక్ష్మి లేఅవుట్), న్యూస్‌టుడే : విధానసౌధ వద్ద స్వాతంత్ర్య దినోత్సవం, గణతంత్ర దినోత్సవం, కర్ణాటక అవతరణ దినోత్సవాలకు ప్రత్యేక దీపాలను వెలిగించేవారు. ఆ వెలుగులు వీక్షించేందుకు దేశ, విదేశాల నుంచి సందర్శకులు వచ్చేవారు. బెంగళూరుకు వచ్చే పర్యాటకులు విధానసౌధ వద్ద ఒక్క ఫొటో దిగకుండా ముందుకు వెళ్లరంటే అతిశయోక్తి కాదు. బెంగళూరు మహానగరంగా మారిన అనంతరం వారాంతాల్లో విధానసౌధ వద్దకు వస్తున్న పర్యాటకులు, సందర్శకుల సంఖ్య పెరగడంతో వారాంతాలు, పండగల సమయంలో విధానసౌధ వద్ద దీపాలు వెలిగించాలని స్పీకర్ యూటీ ఖాదర్ ఆదేశించారు. కర్ణాటకలో విధానసౌధ, సచివాలయం, మంత్రుల కార్యాలయాలు, విధానసభ, విధానమండలి ప్రాంగణాలు.. ఇలా అన్నీ ఒకే చోట ఉంటాయి. ఎస్‌ఎం కృష్ణ ముఖ్యమంత్రి అయిన అనంతరం పాలనా పరమైన సౌలభ్యం కోసం విధానసౌధ పక్కనే రూ.100 కోట్లకు పైగా ఖర్చుతో వికాససౌధను నిర్మించారు. విధానసౌధ, వికాససౌధ మధ్యలో మహాత్ముని భారీ విగ్రహాన్ని అప్పటి కౌన్సిల్ అధ్యక్షుడు డీహెచ్ శంకరమూర్తి శ్రద్ధ తీసుకుని ఏర్పాటు చేయించారు. విధానసౌధ వద్దకు వస్తున్న వారి సంఖ్య వారాంతాల్లో గణనీయంగా పెరిగిందని భద్రత సిబ్బంది తెలిపారు. సాయంత్రం చీకటి పడే సమయానికి అక్కడకు చేరుకుని, దీపాలు వెలిగించిన అనంతరం రెండు గంటల పాటు అక్కడే తిరుగుతూ, చిరుతిండ్లు కొనుగోలు చేసుకుని కుటుంబ సభ్యులతో కాలక్షేపం చేసి వెళుతున్నారు. ఆ సమయంలో విధానవీధి జాతర జరిగే ప్రదేశంగా మారిపోతోందని వారు పేర్కొన్నారు.

తూతూ మంత్రంగా సభాపర్వం

పరిషత్‌లో మంత్రి రామలింగారెడ్డి ప్రసంగం

బెంగళూరు (గాంధీనగర), న్యూస్‌టుడే : ప్రజలకు ఉపాధి మార్గం చూపిన 'నరేగా' పథకానికి సంబంధించి ప్రత్యేకంగా నిర్వహించిన శాసనసభ సమావేశాల చివరి రోజు- బుధవారం తూతూ మంత్రంగా చర్చలు సాగాయి. ఆబ్కారీ శాఖ మంత్రి తిమ్మాపూర్ రాజీనామా కోరుతూ విపక్ష సభ్యులు కొంతసమయం స్పీకర్ పోడియం ముందు ధర్నాకు దిగడం కలకలం రేపింది. అధికార పార్టీ సభ్యులు తక్కువ సంఖ్యలో దిగువ సభ సమావేశాల్లో పాల్గొన్నారు. ఉభయ సభలను నిరవధికంగా వాయిదా వేస్తున్నామని స్పీకర్ యూటీ ఖాదర్, ఎగువ సభ అధ్యక్షుడు బసవరాజ హొరట్టి వేర్వేరుగా ప్రకటించారు. జనవరి 31న ముగియవలసిన సమావేశాలను బుధవారం వరకు విస్తరించినా.. అర్థవంతమైన చర్చలు జరగలేదు. నరేగా పేరు మార్పునకు సంబంధించి వాగ్యుద్ధాలు, అధికార పార్టీ స్వాతంత్ర్య ఉద్యమనాయకులతో ధర్నా తదితరాలతో సభా సమయం వృథాగా మారిందని సామాన్యుడు పెదవి విరిచాడు. ఈ నెలాఖరుకు లేదా మార్చి మొదటి వారం నుంచి బడ్జెట్ సమావేశాలను నిర్వహించేందుకు చర్యలు తీసుకుంటామని న్యాయశాఖ మంత్రి హెచ్‌కే పాటిల్ తెలిపారు.

కాంగ్రెస్ నిరసన జోరు

బెంగళూరు (యశ్వంతపుర): కాంగ్రెస్ సభ్యుడు నసీర్ అహ్మద్‌కు వ్యతిరేకంగా వివాదాస్పద వ్యాఖ్యలు చేసిన భాజపా సభ్యుడు సి.టి.రవిపై చర్యలు తీసుకోవాలని విధానపరిషత్‌లో కాంగ్రెస్ సభ్యులు డిమాండ్ చేశారు. బుధవారం ఉదయం సభా కార్యకలాపాలు ప్రారంభమైన తరువాత ప్రభుత్వ విప్ సలీం అహ్మద్ పైఅంశాన్ని ప్రస్తావించారు. ఒడళలో పాలక- ప్రతిపక్ష సభ్యులు తీవ్ర మాటల దాడికి దిగారు. ఎవరేమి మాట్లాడుతున్నారో అర్థంకాలేదు. నసీర్ నాలుక.. పాక్‌కు చెందిందని రవి వ్యాఖ్యానించిన అంశం మంగళవారం ముగిసిపోయిందని ప్రతిపక్ష నేత చలవాది నారాయణస్వామి తేల్చిచెప్పారు. ఆ విషయం ఇప్పుడు సభలో ప్రస్తావించడం అనవసరమన్నారు. ఈ విషయంపైనే మాటలు తీవ్రం కావడంతో సభను కాసేపు వాయిదా వేయక తప్పలేదు.

కమలనాథుల విజృంభణ

బెంగళూరు (రాజాజీనగర): శాసనసభ సమావేశాల్లో మొదటి నుంచి మౌనంగా ఉన్న భాజపా నాయకులు చివరి రోజు సభలో ఉన్నట్టుండి ఆందోళనను తీవ్రం చేయడంతో పాటు స్వరాన్ని పెంచారు. కేంద్ర ప్రభుత్వ బడ్జెట్ నిరాశాదాయకంగా ఉందని, కేంద్రం నుంచి జీఎస్టీలో వాటా రావడం లేదని ముఖ్యమంత్రి సిద్ధరామయ్య స్వరం పెంచడంతో భాజపా నాయకులు ఉన్నట్టుండి ఆందోళనను తీవ్రం చేయాలని నిర్ణయించుకున్నారు. విపక్ష నేత అశోక్, భాజపా అధ్యక్షుడు విజయేంద్ర కన్నా ఎమ్మెల్యేలు సురేశ్ కుమార్, సునీల్‌కుమార్, అరవింద బెల్లద్ ప్రభుత్వ తీరును తప్పుపడుతూ గళాన్ని పెంచారు. గ్రేటర్ బెంగళూరు ఎన్నికల బాధ్యతలు ఆరెస్సెస్ నేత రామ్ మాధవ్‌కు భాజపా అప్పగించింది. ఆయనతో కలిసి పని చేసే సమయం ఆసన్నం కావడంతో వారు ముగ్గురూ తమ స్వరాన్ని వినిపించారు. గవర్నర్ ఫోన్ ట్యాపింగ్‌కు గురైందని సునీల్‌కుమార్ చేసిన ఆరోపణకు న్యాయశాఖ మంత్రి హెచ్‌కే పాటిల్ బదులివ్వవలసి వచ్చింది. తన అనుభవాన్ని రంగరించి సురేశ్‌కుమార్ కూడా పాలకపక్షాన్ని ఇరుకున పెట్టేందుకు ప్రయత్నించారు.

విధానసభలో ధర్నాకు దిగిన విపక్ష సభ్యులు

దిగువ సభలో మాట్లాడుతున్న బసనగౌడ యత్నాళ్

ఎగువసభలో స్పందించిన మంత్రి హెచ్‌కే పాటిల్

బిహారు ముఠాకు కటకటాలు

ఆ తండ్రీకొడుకులు మహా నేరగాళ్లు

బెంగళూరు (మహాలక్ష్మి లేఅవుట్), న్యూస్‌టుడే : బిహారుకు చెందిన రౌడీషీటర్లు, తండ్రీ కొడుకులు మనోజ్‌సింగ్, మాణిక్‌సింగ్‌లను బెంగళూరు ఈశాన్య విభాగం పోలీసుల సహాయంతో ఆ రాష్ట్ర పోలీసులు అరెస్టు చేశారు. తండ్రీ కొడుకులపై 40కుపైగా కేసులు ఉన్నాయని నగర పోలీసు కమిషనర్ సీమంత్‌కుమార్ సింగ్ తెలిపారు. బిల్డర్లను బెదిరించి నగదు వసూలు చేయడం, హత్యలు, హత్యాయత్నాలు, దారిదోపిడీ తదితర కేసులు వారిపై నమోదయ్యాయి. వీరిపై బిహారు, జార్ఖండ్, పశ్చిమ బెంగాల్‌లోనూ కేసులు ఉన్నాయని తెలిపారు. వీరి ఆచూకీ తెలిపిన వారికి బిహారు పోలీసులు రూ.3 లక్షల నగదు బహుమతికి కూడా ప్రకటించారని చెప్పారు. కొడిగేహళ్లిలో ఒక బాడుగ ఇంట్లో గత కొద్ది నెలలుగా ఉంటున్నట్లు గుర్తించి, కార్యాచరణ నిర్వహించి వారిని బంధించారని కమిషనర్ బుధవారం ఇక్కడ వెల్లడించారు.

ఉపనగరాల వాకిట రాజకీయ రగడ

బిడది ఉపనగర నమూనా చిత్రమిదీ..

బెంగళూరు (యశ్వంతపుర), న్యూస్‌టుడే : ఉద్యాననగరిలో విపరీతంగా పెరిగిపోతున్న జనాభా ఒత్తిడి తగ్గించేందుకు ప్రకటించిన ఉపనగరాల నిర్మాణ వ్యవహారంలో సర్కారు తొలి అడుగు వేసింది. ఇప్పటికే స్వాధీనం చేసుకున్న భూముల్లో వివిధ నిర్మాణాలకు శ్రీకారం చుట్టింది. ఎంపిక చేసిన కొన్నిచోట్ల భూములు ఇచ్చేందుకు రైతులు అంగీకరించకపోవడం సమస్యగా మారింది. ఎక్కువ ధర చెల్లించి వారిని ఒప్పించాలని యోచిస్తోంది. బెంగళూరు చుట్టుపక్కల ఐదు ఉపనగరాలు నిర్మించాలని నిర్ణయించగా అందులో కీలకమైన బిడది టౌన్‌షిప్ కోసం 12 వందల ఎకరాల స్వాధీన ప్రక్రియ వివాదంగా మారింది. అది క్రమంగా రాజకీయ రంగు పులుముకుంది. బిడది ఉపనగర ప్రతిపాదనను మాజీ ప్రధానమంత్రి హెచ్.డి.దేవేగౌడ, కేంద్ర మంత్రి హెచ్.డి.కుమారస్వామి తీవ్రంగా వ్యతిరేకిస్తున్నారు. రైతుల భూములను స్వాధీనం చేసుకుంటే సహించబోమని హెచ్చరిస్తున్నారు. నిజానికి.. కుమారస్వామి తొలిసారి భాజపా మద్దతుతో 2016లో ముఖ్యమంత్రిగా బాధ్యతలు చేపట్టినప్పుడు ఐదు ఈ ఉపనగరాలను ప్రతిపాదించారు. నెలమంగల, బిడది, నందగుడి, కాడుగోడి, మాగడి ప్రాంతాలను ఎంపిక చేశారు. ఆ ప్రాంతాలకు ఇబ్బడి ముబ్బడిగా రవాణా సదుపాయాలు పెంచారు. అనంతరం సీఎం గద్దెనెక్కిన యడియూరప్ప, సదానందగౌడ ఉపనగరాల ఊసే లేకుండా పక్కనపెట్టారు. ఆపై మరోసారి పగ్గాలు అందుకున్న కుమార.. 'బిడది' పారిశ్రామికవాడకు సమీపంలో కొత్త నివాస వాడలను నిర్మించాలని నిర్ణయించారు. అప్పట్లో 500 ఎకరాలు సేకరించాలనుకుంటే.. రైతులు కోర్టులను ఆశ్రయించడంతో పనులు ఆగాయి. ప్రస్తుత కాంగ్రెస్ సర్కారు అదే బిడది పరిసరాల్లో అత్యాధునిక కృత్రిమమేధ ఆధారిత నమూనాలతో టౌన్‌షిప్‌ను ప్రతిపాదించింది. ఆ పథకానికి 12 వందల ఎకరాలు అవసరమని ముందడుగు వేశాక రైతులు, నాయకులు అడ్డుగా నిలిచారు. 'సమస్యలు ఎన్ని ఎదురైనా బిడది ఏఐ సిటీ నిర్మిస్తాం. ఇటీవల దావోస్‌లో ప్రపంచ ఆర్థిక వేదిక సమావేశంలో ఈ ప్రతిపాదనకు అనుగుణంగా అనేక మంది పారిశ్రామికవేత్తలు పెట్టుబడులు పెట్టేందుకు ముందుకు వచ్చారు' అని ఉప ముఖ్యమంత్రి డీకే శివకుమార్‌తో పాటు భారీ- మధ్యతరహా పరిశ్రమల శాఖ అధికారులు స్పష్టం చేశారు.

● హొసకోట సమీపంలోని నందగుడి చుట్టు పక్కల ఉపనగర నిర్మాణానికి ఐదు వేల ఎకరాలు, కాడుగోడిలో 2000చ, మాగడి సమీపాన 3000 ఎకరాలు అవసరమని అధికారులు ప్రతిపాదనలు సిద్ధం చేశారు. నందగుడికి సమీపంలోనే నరసాపుర పారిశ్రామిక వాడ విస్తరించింది. ఆ రెండు ప్రాంతాలూ చక్కగా విస్తరించే వెసులుబాటు ఉందని అధికారులు అంచనా వేస్తున్నారు. వైట్‌ఫీల్డ్ సమీపంలో కాడుగోడి చుట్టు పక్కల కర్ణాటక గృహ నిర్మాణ మండలి రెండువేల ఎకరాల్లో ఉపనగరను అభివృద్ధి చేయనుంది. ఇక్కడా భూస్వాధీన ప్రక్రియకు ఆటంకాలు ఎదురుకాకుండా సామరస్యంగా ముందుకు సాగాలని అధికారులు నిర్ణయించారు.

ఇప్పటికే బిడది చుట్టుపక్కల స్వాధీనం చేసుకున్న భూమిలో నిర్మాణ పనులు

ఆటోవాలా మంచితనం

మంగళూరు, న్యూస్‌టుడే : తన ఆటోలో ప్రయాణికురాలు మరచి వెళ్లిన సంచిని ఆటో డ్రైవరు మోహన్ తిమ్మప్ప నాయక నేరుగా భట్కళ ఠాణాలో అప్పగించారు. అందులో ఎనిమిది తులాల బంగారు ఆభరణాలు, దుస్తులు, గుర్తింపు కార్డు ఉన్నాయి. అందులోని వివరాల ఆధారంగా ప్రయాణికురాలిని సవితా మహాబలేశ్వరగా గుర్తించారు. హెబళె నుంచి భట్కళ కొత్త బస్టాండ్‌కు ప్రయాణించిన సమయంలో ఆటోలో తన సంచిని ఆమె మరచిపోయి దిగారు. నిజాయతీగా వ్యవహరించిన మోహన్‌ను ఠాణా అధికారులు అభినందించి, ప్రశంసా పత్రాన్ని అందజేశారు.

వివాదాస్పద వాట్సప్ స్టేటస్

యాదగిరి, న్యూస్‌టుడే : మసీదుపై కాషాయ ధ్వజాన్ని కట్టినట్లు ఒక ఫొటోను ఆ యువకుడు తన వాట్సప్ స్టేటస్‌గా ఉంచుకున్నాడు. దీన్ని ప్రశ్నిస్తూ ఒక వర్గానికి చెందిన యువకులు అతనిపై దాడి చేశారు. అడ్డుకునేందుకు వచ్చిన అతని తల్లిపైనా దాడి చేసిన ఘటన గురుమఠకల్ తాలూకా పుట్పాక్ గ్రామంలో చోటు చేసుకుంది. శివ మాలధారులు ఏర్పాటు చేసుకున్న గోపురంపై కాషాయ పతాకాన్ని ఉంచారు. దాన్ని ఎడిట్ చేసి మసీదుపై ధ్వజం ఉన్నట్లు ఆ యువకుడు పెట్టుకున్నాడు. దాడిని ఖండిస్తూ గ్రామస్థులు, శివమాలధారులు ధర్నాకు దిగారు. శివుడు, పార్వతి, అంబేడ్కర్ చిత్రాలను ప్రదర్శిస్తూ ఆందోళన కొనసాగించారు. హింసాత్మక ఘటనలకు తావివ్వకుండా గురుమఠకల్ ఠాణా పోలీసులు గ్రామంలో కట్టుదిట్టమైన భద్రతను కల్పించారు. బాధితుల ఫిర్యాదుతో దాడి చేసి పరారైన నిందితుల కోసం గాలింపు తీవ్రం చేశారు.

'దస్త్రాల్లో లోపంతోనే సమస్య'

హాసన, న్యూస్‌టుడే : విద్యానగరలోని తన ఇంటి పక్కన నివేశనాన్ని కబ్జా చేశానని జరుగుతున్న ప్రచారాన్ని నటుడు యశ్ తల్లి పుష్ప ఖండించారు. సత్యమంగల పంచాయతీలో పీడీఓగా ఉన్న నటరాజ్ సర్వే నంబర్లకు సంబంధించి నమోదు చేసిన రికార్డుల్లో లోపం ఉందని తెలిపారు. తన ఇంటి పక్కన ఉన్న నివేశనాన్ని తాను కొనుగోలు చేసినప్పటి పత్రాలు, సబ్ రిజిస్ట్రారు కార్యాలయం అందించిన రికార్డుల నకళ్లను జిల్లాధికారికి అందించానని చెప్పారు. పంచాయతీ అధికారులు నమోదు చేసిన తప్పుడు సర్వే నంబర్లతోనే సమస్య వచ్చిందని, తనకు నివేశనాన్ని ఇప్పించాలని కోరుతూ హాసన జిల్లాధికారికి వినతి పత్రాన్ని ఇచ్చానని పుష్ప తెలిపారు.

ఒత్తిడి తొలగించే టెలీ మానస్

బెంగళూరు (మారతహళ్లి), న్యూస్‌టుడే : ప్రతి ఒక్కరూ టెలీ మానస్ యాప్‌ను వినియోగించుకోవాలని నగర పోలీసు కమిషనర్ సీమంత్‌కుమార్ సింగ్ పిలుపునిచ్చారు. నిమ్హాన్స్ డైరెక్టర్ ప్రతిమా మూర్తితో కలిసి ఆయన బుధవారం ఈ యాప్‌ను విడుదల చేసి మాట్లాడారు. చిన్న విషయానికే ఆత్మహత్య చేసుకోవడం, రహదారులపై వెళుతున్న సమయంలో వాహనరద్దీతో ఒత్తిడికి గురవుతున్న వారికి కౌన్సెలింగ్ సేవలను ఈ యాప్ ద్వారా పొందవచ్చని చెప్పారు. కొవిడ్ సమయం నుంచి నిర్వహిస్తున్న టెలీమానస్ సేవలకు చక్కని స్పందన లభిస్తోందని ప్రతిమామూర్తి తెలిపారు.

గోడ పత్రికను ప్రదర్శిస్తున్న నిమ్హాన్స్ డైరెక్టర్ ప్రతిమామూర్తి, కొత్వాలు సీమంత్ కుమార్ సింగ్

కాలిపోయిన బస్సు

గంగావతి: ఆర్టీసీ బస్సు పూర్తిగా కాలిపోయిన సంఘటన కొప్పళ జిల్లా కుకునూరు డిపోలో మంగళవారం రాత్రి జరిగింది. విద్యుత్తు షార్ట్‌సర్క్యూట్ ఈ అగ్నిప్రమాదానికి కారణమని అనుమానిస్తున్నారు. హుబ్బళ్ళి నుంచి తిరిగొచ్చిన ఈ బస్సును రాత్రి 12.30 ప్రాంతంలో డిపోలో నిలిపినట్లు డీఎం వెంకటాచలపతి తెలిపారు. అకస్మాత్తుగా బస్సులో మంటలు కనిపించాయన్నారు. ప్రమాదం కారణాలపై దర్యాప్తు నిర్వహిస్తున్నట్లు చెప్పారు.

కుకునూరు డిపోలో కాలిపోయిన బస్సు

పర్యాటక బస్సు బోల్తా

ఎనిమిది మందికి గాయాలు

హొసపేటె, న్యూస్‌టుడే: కేరళ నుంచి హంపీ ప్రవాసానికి విద్యార్థులను ఎక్కించుకుని వస్తున్న పర్యాటక బస్సు బోల్తాపడి, ఏడుగురు విద్యార్థులు, ఓ ఉపాధ్యాయురాలికి గాయాలైన ఘటన కూడ్లిగి తాలూకా అమ్మనకెరె వద్ద బుధవారం జరిగింది. కేరళ త్రిశూర్‌లోని శ్రీకృష్ణ కళాశాలకు చెందిన సుమారు 30 మంది విద్యార్థులు, నలుగురు ఉపాధ్యాయులు హంపీ ప్రవాసానికి వస్తుండగా, 50వ జాతీయ రహదారి వద్ద చోదకుడి అదుపుతప్పిన బస్సు రోడ్డుకు ఎడమవైపు బోల్తాపడింది. ఈ ఘటనతో విద్యార్థులు తీవ్ర భయభ్రాంతులకు గురికాగా, స్థానికులు, పోలీసులు వారికి ధైర్యం చెప్పారు. ప్రమాదంలో మను, కృష్ణ, అనుగ్రహ, ఆదిత్య, అజయ్‌రావ్, అతుల్‌కృష్ణ, సుహాద్ అనే విద్యార్థులు, ఉపాధ్యాయురాలు డాక్టర్ రశ్మీ గాయపడ్డారు. అందరికీ కూడ్లిగిలో చికిత్స అందించారు. క్రేను సాయంతో బస్సును తొలగించారు. కూడ్లిగి పోలీసులు ఘటనా స్థలాన్ని పరిశీలించారు.

కూడ్లిగి తాలూకా అమ్మనకెరె వద్ద బోల్తాపడిన బస్సు

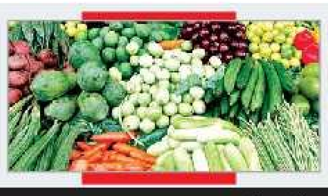

బెంగళూరు విపణిలో కూరగాయల ధరలు

(హాప్‌కామ్స్-కిలో..రూ.లలో)

బీన్స్-	60
క్యారెట్-	65
బీరకాయలు-	55
క్యాబేజి-	35
క్యాలీఫ్లవర్(ఒక్కోటి)-	30
సొరకాయ-	45
దొండకాయలు-	45
పొట్లకాయ-	45
పచ్చి మిరపకాయలు-	74
కాకర కాయలు-	55
టమాటా(నాటు)-	35
టమాటా(సాధారణ)-	25
గుమ్మడి-	35
ఆలుగడ్డ-	30
ఉల్లి(మేలురకం)-	40
ఉల్లి(సాధారణ)-	35
వెల్లుల్లి-	180
సాంబారు ఉల్లి-	165
బీట్‌రూట్-	55
వంకాయలు-	55
బెండకాయలు-	55
ముల్లంగి-	55
నిమ్మకాయ-	140

పండ్లు, ఫలాలు ధరలు

వాషింగ్టన్ ఆపిల్-	385
సిమ్లా ఆపిల్-	265
గ్రీన్ ఆపిల్-	355
అరటి కాయలు-	35
సపోటా-	55
పైనాపిల్-	55
బొప్పాయి-	35
ఆరంజి-	115
బత్తాయి-	55

(న్యూస్‌టుడే, యశ్వంతపుర)

మెరిపించిన వెండితెర పండగ

'మాదేవ' చిత్ర బృందం

బెంగళూరు (యశ్వంతపుర), న్యూస్‌టుడే : బెంగళూరు అంతర్జాతీయ చలనచిత్రోత్సవాలు సందడిగా కొనసాగుతున్నాయి. వివిధ అంశాలకు చెందిన ప్రముఖ చిత్రాలను బుధవారం ప్రదర్శిస్తున్నారు. అనేకానేక అంశాలపై సదస్సులు, చర్చాకార్యక్రమాలు కొనసాగించారు. మహిళా దర్శకుల చిత్రాలను 'లులు మాల్'లో వరుసగా ప్రదర్శించారు. ప్రముఖ కవి జీఎస్ శివరుద్రప్ప 'స్త్రీ అంటే చాలు' అనే పదాన్ని ఆధారంగా చేసుకుని మహిళలు దర్శకత్వం వహించి, నిర్మించి, నటించిన '4బై4' చిత్రాన్ని ప్రదర్శించారు. ప్రేమ, కలలు, నిరాశ, ధైర్యం, ఆత్మపరివర్తనలతో కూడిన మహిళల జీవితాన్ని తెరపై చూపించారు. నటులు సుధారాణి, రంజనీ రాఘవన్, లక్ష్మీ గోపాలస్వామి, ఇతి ఆచార్య, రాజేశ్ నటరంగ, గ్రీష్మ శ్రీధర్ తదితరులు ఈ చిత్రంలో నటించారు. ఈ చిత్రోత్సవంలో వినోద్ ప్రభాకర్ నటించిన 'మాదేవ' చిత్రాన్ని చూసే అవకాశం బుధవారమే కల్పించారు. ప్రముఖ రచయిత జయంత్ కాయ్కిణిని ప్రముఖ నటుడు సాధుకోకిల సత్కరించారు. ఆయన సేవలను ప్రస్తుతించారు. 'సాక్ష్య' చిత్రంపై సెమినార్ నిర్వహించారు. ఈ చిత్రం ప్రజల జీవన గమనాన్ని చక్కగా ప్రదర్శించిందని దర్శకురాలు మాయ చంద్ర తెలిపారు.

మహిళలు నిర్మించిన '4బై4' చిత్రంలో నటించిన కళాకారులు

ఉత్సవాలకు హాజరైన కన్నడ సినీ కళాకారులు

సినీ రచయిత జయంత్ కాయ్కిణిని సత్కరిస్తున్న సాధుకోకిల

దాడి కేసులో వేగంగా దర్యాప్తు

బెంగళూరు (కృష్ణరాజపుర), న్యూస్‌టుడే : ధర్మస్థలలో అనుమానాస్పద రీతిలో వందలాది మృతదేహాలను ఖననం చేశారనే అంశంపై నిర్వహించిన చర్చాగోష్ఠిలో తనపై దాడి చేశారని ఒక వ్యక్తి ఇచ్చిన ఫిర్యాదు ఆధారంగా దర్యాప్తునకు ఆదేశించామని నగర పోలీసులు తెలిపారు. ఛానల్‌లో వ్యాఖ్యాత 'కిరిక్ కీర్తి, హిందూ సంఘాల నేతలు కెరెహళ్లి పునీత్, వసంత్ గిళియార్ తమతో అనుచితంగా ప్రవర్తించారని, కార్యక్రమాన్ని వీక్షించేందుకు వెళ్లిన వారు కూడా ఆరోపించారు. ధర్మస్థలకు మద్దతుగా మాట్లాడినందుకు దాడి జరిగిందని కొన్ని వీడియో ఫుటేజ్‌లను ప్రధాన బాధితుడు, మరి కొందరు అందించారు. దీనిపై విచారణకు ఆదేశించామని నగర పోలీసు కమిషనర్ సీమంత్ కుమార్ సింగ్ తెలిపారు.

టోల్‌గేట్ వద్ద వీరంగం

ఉడుపి, న్యూస్‌టుడే : కాపు తాలూకా హెజమాడి టోల్‌గేటు వద్ద విద్యార్థులు మద్యం తాగి, రోడ్డు మధ్యలో బాణసంచా కాల్చారు. కేరళ నుంచి ఉడుపి జిల్లా పర్యటనకు రెండు బస్సుల్లో వచ్చిన విద్యార్థులు ఇతర ప్రయాణికులు, వాహనదారులకు ఇబ్బంది కలిగించే విధంగా ప్రవర్తించారు. విద్యార్థుల అల్లరి ఘటన ఇతర వాహనదారులు తమ చరవాణులతో వీడియోలు తీశారు. కాపు ఠాణా పోలీసులు స్వయంప్రేరితంగా కేసు నమోదు చేసుకుని, బస్సుల నంబరు ఆధారంగా వారి కోసం గాలింపు చేపట్టారు. టోల్‌గేట్ల వద్దకు బస్సులు వస్తే ఆపాలని వాటి నిర్వాహకులకు సూచనలు చేశారు.

యువకుడి దుడుకు చర్య

బెంగళూరు (శివాజీనగర), న్యూస్‌టుడే : విధాన సౌధ ఎదురుగా వీలింగ్ చేస్తూ వెళ్లిన యువకుని కోసం పోలీసులు గాలింపు చేపట్టారు. మంగళవారం అర్ధరాత్రి దాటిన అనంతరం వీలింగ్ చేయడం, ఒకే బైకుపై ముగ్గురు శిరస్త్రాణాలు ధరించకుండా వెళుతున్న దృశ్యాలు సీసీ కెమెరాల్లో రికార్డయ్యాయి. ప్రధాన నిందితుడు బైకు నంబరు ఆధారంగా హైగ్రౌండ్స్ ట్రాఫిక్ ఠాణా పోలీసులు దర్యాప్తు చేపట్టారు.

'విధాన' వీధిలో వీలింగ్ చేస్తున్న యువకుడు

చీటీల పేరుతో జనాలకు కుచ్చుటోపీ

దంపతులు, కుమారుడు అరెస్టు

టి.విశ్వనాథ విశాలాక్షమ్మ విష్ణువర్ధన్

బళ్లారి, న్యూస్‌టుడే: బళ్లారి నగరంలో చీటీల నిర్వహణతో పేరుతో ప్రజలను మోసం చేసి అజ్ఞాతంలోకి వెళ్లిన ముగ్గురు నిందితులను బళ్లారి బ్రూస్‌పేటె పోలీసులు అరెస్టు చేశారు. బుధవారం ఎస్పీ డా.డి.సుమన్ పెన్నేకర్ తెలిపిన వివరాల ప్రకారం.. 2025 ఏప్రిల్ 2న నమోదైన కేసుకు సంబంధించి నిందితుల వద్ద నుంచి ఏప్రిల్ 3న రూ.19,38,500, ఏప్రిల్ 11న 95,00,000 నగదు స్వాధీనం చేసుకున్నామని చెప్పారు. నిందితులకు సంబంధించిన బ్యాంకు ఖాతాలను పరిశీలించి రూ.5,00,000 సీజ్ చేశాం. కేసు నమోదైన వెంటనే నిందితులు అజ్ఞాతంలోకి వెళ్లారని ఎస్పీ చెప్పారు. డీఎస్పీ చంద్రకాంతరెడ్డి బ్రూస్‌పేటె సీఐ తమ సిబ్బందితో ప్రత్యేక బృందం ఏర్పాటు చేశారు. ఈ బృందం ఈ ఏడాది జనవరి 26న ఆంధ్రప్రదేశ్ రాష్ట్రం ప్రకాశం జిల్లా చీమకుర్తిలో నివాసముంటున్న టి.విశ్వనాథ, సతీమణి విశాలాక్షమ్మ, కుమారుడు విష్ణువర్ధన్‌ను అదుపులోకి తీసుకున్నారు. ఒంగోలు ప్రభుత్వ ఆసుపత్రిలో వారికి ఆరోగ్య పరీక్షలు నిర్వహించి బళ్లారికి తీసుకొచ్చినట్లు ఎస్పీ తెలిపారు. 27న న్యాయమూర్తి ముందు హాజరు పరిచి కేంద్ర కారాగారానికి తరలించారు. జనవరి 29న కోర్టు అనుమతితో అదుపులోకి తీసుకుని విచారణ చేయగా, రూ.37,39,00 నగదు, రూ.6 లక్షల విలువైన 53.15 గ్రాముల బంగారు ఆభరణాలు స్వాధీనం చేసుకున్నట్లు ఎస్పీ తెలిపారు.

పోక్సో కేసులో ఉపాధ్యాయుడి అరెస్టు

రంగప్ప

చెళ్లకెర(చిత్రదుర్గ),న్యూస్‌టుడే: విద్యార్థినులను లైంగిక వేధింపులకు గురిచేసిన ఆరోపణలపై భరమసాగర ఉన్నత పాఠశాల ఉపాధ్యాయుడిని పోలీసులు అరెస్టు చేశారు. బుధవారం అధికారులు తెలిపిన వివరాల మేరకు.. భరమసాగరలోని ఓ ప్రైవేటు పాఠశాలలో చదువుతున్న ఆరుగురు బాలికలతో రంగప్ప అనే ఉపాధ్యాయుడు కొంతకాలంగా అసభ్యకరంగా ప్రవర్తిస్తున్నాడు. ఈ విషయాన్ని విద్యార్థినులు వారి తల్లిదండ్రులు, పాఠశాల యాజమాన్యం దృష్టికి తెచ్చారు. నిందితునిపై చేసిన ఆరోపణలు నిర్ధారణ కావడంతో పాఠశాల యాజమాన్యం భరమసాగర పోలీసు ఠాణాలో రంగప్పపై పోక్సో కేసు నమోదు చేశారు. భరమసాగర పోలీసులు రంగప్పను అరెస్టు చేసి విచారణ చేపట్టారు.

(c) eenadu

బెంగళూరు
● బెంగళూరు ● కోలారు ● మైసూరు ● హోసూరు ● చిక్కబళ్లాపుర ● తుమకూరు

‘ప్రజల్ని తప్పుదారి పట్టిస్తున్నారు’

బెంగళూరు (సదాశివనగర): భాజపా నాయకులు మొదటి నుంచి జ్యోతిష్యులను ప్రోత్సహిస్తూ వస్తున్నారని ఎమ్మెల్సీ బీకే హరిప్రసాద్ ఆరోపించారు. ప్రజలను తప్పుదారి పట్టిస్తున్నారని కొందరు జ్యోతిష్యులపై ఆరోపణలు ఉన్న విషయాన్ని గుర్తు చేశారు. ఉత్తర కన్నడ జిల్లా సిద్ధాపుర సమీపంలో వసంత నాయక (41) హత్య కేసులో ప్రధాన నిందితుడు, శివమొగ్గకు చెందిన జ్యోతిష్యుడు కమలాకర భట్ వెనుక కూడా భాజపా నాయకులు ఉన్నారని ఆరోపించారు. సంఘ పరివార నేపథ్యం ఉన్న ఎమ్మెల్యేలు సురేశ్ కుమార్, విజయేంద్ర ఇద్దరూ ‘గురూజీ’ అంటూ కమలాకర భట్‌ను ప్రోత్సహించారని దుయ్యబట్టారు. పూజలు, జ్యోతిష్యం పేరిట తప్పుదారి పట్టించే వారికి దూరంగా ఉండాలని కోరారు. భాజపా నాయకులు శాసనసభ సమావేశాల్లోనూ మహిళా నేతలను అవమానిస్తుంటారని, ఇప్పుడు జ్యోతిష్యుడు చేసిన హత్యను ఎలా సమర్థిస్తారని ప్రశ్నిస్తూ సామాజిక మాధ్యమాల్లో పోస్టులు పెట్టారు.

కళాశాలలను కాపాడండి

ధర్నా చేస్తున్న సమాఖ్య ప్రతినిధులు

బెంగళూరు (గాంధీనగర), న్యూస్‌టుడే: ఆర్‌సీ కళాశాలతో పాటు ప్రభుత్వ విద్యాసంస్థలను కాపాడాలని భారతీయ విద్యార్థి సమాఖ్య డిమాండ్ చేసింది. ఆర్‌సీ కళాశాల స్థానంలో వర్సిటీని తీసుకురావాలని ప్రభుత్వం తీసుకున్న నిర్ణయాన్ని ఖండిస్తూ సమాఖ్య ప్రతినిధులు, విద్యార్థులు స్వాతంత్ర్య ఉద్యానవనంలో బుధవారం ధర్నాకు దిగారు. ప్రభుత్వ విద్యాసంస్థలకు అండగా ఉండాల్సిన అధికారులు ఇస్తున్న తప్పుడు నివేదికలతో పేద విద్యార్థులకు కష్టాలు తీవ్రమయ్యాయని ఆందోళనకారులు ఆరోపించారు.

హోసూరు కబుర్లు

గ్యాలరీ నిర్మాణానికి నిధులు మంజూరు

పనులను పరిశీలిస్తున్న మేయరు సత్య

హోసూరు,న్యూస్‌టుడే: స్థానిక కామరాజ కాలనీలోని డాక్టర్ కరుణానిధి ఆటల మైదానంలో సౌకర్యాలకు నిధులు మంజూరయ్యాయి. క్రీడాకారుల వినతి మేరకు మేయరు ఎస్.ఎ.సత్య గ్యాలరీ నిర్మాణానికి కార్పొరేషను జనరల్ ఫండు నుంచి రూ.30 లక్షలు కేటాయించారు. ఈ సందర్భంగా గ్యాలరీ పనుల నాణ్యతను ఆయన పరిశీలించారు. కామరాజ కాలనీలో రూ.23.90 లక్షలతో చేపట్టిన అభివృద్ధి పనులను మేయరు తనిఖీ చేశారు. కార్యక్రమంలో కార్పొరేటరు, డి.ఎం.కె. పట్టణ అధ్యక్షుడు శెందిల్‌కుమార్, కార్పొరేటరు మోసిన్, విద్యార్థి విభాగం అధ్యక్షుడు రతన్‌సింగ్, కార్యదర్శి కుమార్ తదితరులు పాల్గొన్నారు.

ప్రగతి పనులకు మంత్రి శంకుస్థాపన

భూమి పూజ నిర్వహిస్తున్న జిల్లా మంత్రి చక్రపాణి

హోసూరు,న్యూస్‌టుడే: తళి రోడ్డులోని వికాస్ నగరులో వివిధ అభివృద్ధి పనులకు జిల్లా మంత్రి చక్రపాణి శంకుస్థాపనలు చేశారు. పక్కా రహదారులు, సిమెంటు రోడ్లు, మురికి కాల్వల నిర్మాణ పనులకు రూ.31.97 కోట్లు కేటాయించారు. ఇక్కడ ఏర్పాటు చేసిన కార్యక్రమంలో ముఖ్య అతిథిగా పాల్గొన్న మంత్రి భూమి పూజ చేశారు. కార్యక్రమంలో జిల్లా కలెక్టరు దినేష్‌కుమార్, సబ్‌కలెక్టరు ఆకృతి సేథి, కమిషనరు, షబ్బీరు మహమ్మదు ఆలం, హోసూరు ఎమ్మెల్యే వై.ప్రకాశ్, మేయరు ఎస్.ఎ.సత్య, ట్యాక్స్ కమిటీ ఛైర్మన్ చెన్నీరప్ప, ఆరోగ్య కమిటీ ఛైర్మన్ ఎన్.ఎస్.మాదేశ్వరన్, కార్పొరేటరు భాగ్యలక్ష్మి డి.ఎం.కె. కార్యదర్శి రాజా తదితరులు పాల్గొన్నారు.

మేము సైతం.. పర్యావరణ ప్రేమికులం

- ముమ్మరంగా ప్లాస్టిక్ వ్యతిరేక ప్రచారం
- కాగితపు సంచుల వితరణతో జాగ్రుతి

తయారుచేసిన సంచులతో విద్యార్థులు, పాఠశాల ప్రిన్సిపల్, రోషన్‌పింటో

బెంగళూరు (క్రీడలు), న్యూస్‌టుడే: ప్లాస్టిక్‌కు వ్యతిరేకంగా సమాజంలో జాగృతి కల్పించేందుకు విద్యార్థులు మేము సైతం అంటూ ముందువరుసలో నిలుస్తున్నారు. వారు సిద్ధం చేసిన వేల సంఖ్యలోని కాగితపు సంచులను ఉచితంగా దుకాణాలకు అందించి భూమి సంరక్షణతో పాటు ఇతరులకు స్ఫూర్తిగా నిలిచారు. దక్షిణ కన్నడ జిల్లా బంట్వాళకు చెందిన మోడంకాపు కార్మెల్ స్కూల్ విద్యార్థులు ‘నేడు మనం మారదాం..ప్రారంభిద్దాం ప్లాస్టిక్ వ్యతిరేకోద్యమం’ పేరిట జాగృతి అభియాన్ కార్యక్రమాన్ని చేపట్టారు. ఈ అభియాన్‌కు విశేష స్పందన లభించింది. పాఠశాల విజ్ఞాన మాస్టర్ రోషన్ పింటో మార్గదర్శకత్వంలో ఈ ప్లాస్టిక్‌కు వ్యతిరేకంగా జాగృతి కల్పించేందుకు నడుం కట్టారు. హసిరు భవిష్య పరిసర సంఘం తరఫున విద్యార్థులు శిక్షణ పొందారు. జిగురును వినియోగించకుండా వార్తా పత్రికలతో అత్యంత సులభంగా కాగితపు సంచులను సిద్ధం చేసే విధానాన్ని మాస్టర్ విద్యార్థులకు నేర్పించారు. ఆయన సూచనలతో విద్యార్థులు తమ ఇంటి సమీపంలో వార్తపత్రికలు సేకరించి సెలవుల్లో వీటిని తయారుచేయడం అలవాటు చేసుకున్నారు. ఆసక్తి గల విద్యార్థులను ప్రోత్సహించేందుకు అధిక సంచులు చేసిన వారికి బహుమతులు కూడా అందించారు. ఇప్పటికే విద్యార్థులు తయారు చేసిన 4894 కాగితాల సంచులను స్థానిక వ్యాపారులకు ఉచితంగా అందించి ప్లాస్టిక్ వ్యతిరేక జాగృతి కల్పించారు.

విద్యార్థుల ముందడుగు: పింటో ప్లాస్టిక్‌కు వ్యతిరేకంగా సమాజంలో చైతన్యం తీసుకురావడానికి ఏం చేయాలో విద్యార్థులకు వివరించారు. పాఠ్య పుస్తకాల్లో ఉన్న జ్ఞానాన్ని నిజజీవితంలో అలవర్చుకోవచ్చని, పరిసరాల సంరక్షణపై ప్రజల్లో అవగాహన పెంపొందించడం, ప్లాస్టిక్ వాడకాన్ని నిలిపేయడంతోపాటు, స్వావలంబన, ఆత్మవిశ్వాసంతో ఆర్థికంగా ఎదగడం, పర్యావరణ హితమైన వస్తువుల తయారీ, సామాజిక బాధ్యతలు, ప్రతి ఒక్కరూ తమ వంతు అందించాల్సిన సేవలు తదితరాలపై అత్యుత్తమ శిక్షణ ఇచ్చారు. ప్లాస్టిక్ మట్టి, నీరు, గాలిని కూడా కలుషితం చేస్తుంది. అనేక ప్రాణులు, పక్షులు ప్లాస్టిక్‌ను తిని ప్రాణాలను కోల్పోతున్నాయి. ఇది మన ఆరోగ్యంపై కూడా ప్రభావం చూపుతుంది. భూమిలో తేలిగ్గా కలిసిపోయే కాగితాలను హాయిగా వినియోగించుకొంటే మన భూమిని కూడా కాపాడిన వారమౌతామని ఆయన తెలిపారు. ఈ కార్యక్రమంలో ప్రిన్సిపల్ భగినీ ఫెల్సిటీ, ప్రధానోపాధ్యాయిని భగినీవీర, విజ్ఞాన విభాగం శిక్షకుడు రోషన్‌పింటో పాల్గొన్నారు.

కాగితపు సంచులను ఉచితంగా దుకాణాలకు అందిస్తున్న విద్యార్థులు

సౌందర్య శిక్షణ శిబిరం

యువతికి కేశాలంకరణ చేస్తున్న సౌందర్య రూపశిల్పి ఉమ

బెంగళూరు (సాంస్కృతికం), న్యూస్‌టుడే: రూడ్‌సెట్ సంస్థ ఒక రోజు సౌందర్య శిక్షణ శిబిరాన్ని నిర్వహించింది. వన్‌మినిట్ ఉమగా పేరొందిన బ్యూటీషియన్, గిన్నిస్‌బుక్ రికార్డు గ్రహీత, ఉమ కేశాలంకరణ, మేకప్‌లో శిబిరార్థులకు శిక్షణ నిచ్చారు. కార్యక్రమాన్ని సిరి గ్రామోద్యోగ సంస్థ డైరెక్టర్ కేపీఎస్ జనార్దన్ ప్రారంభించారు. కార్యక్రమంలో రూడ్‌సెట్ సంస్థ డైరెక్టర్ బి.పి.విజయకుమార్ తన అధ్యక్షోపన్యాసంలో గ్రామీణ యువతకు వృత్తి నైపుణ్య శిక్షణ నిచ్చే విషయంలో తీసుకుంటున్న చర్యల గురించి వివరించారు.

సీకే నాయుడు ట్రోఫీ: కెప్టెన్‌గా అనీశ్వర్‌గౌతమ్

బెంగళూరు (క్రీడలు), న్యూస్‌టుడే: హిమాచల్‌ప్రదేశ్‌లో ఈనెల 6 నుంచి ప్రారంభం కానున్న కల్నల్ సీకే నాయుడు ట్రోఫీ రాష్ట్ర క్రికెట్ జట్టుకు అనీశ్వర్ గౌతమ్ కెప్టెన్‌గా, ధ్రువ్‌ప్రభాకర్ వైస్‌కెప్టెన్‌గా ఎంపికయ్యారు. ఈ నెల 9 వరకు జరిగే ఈ పోటీలో కర్ణాటక జట్టు ఉత్తరాఖండ్‌తో తలపడనుంది. కర్ణాటక క్రికెట్ సంఘం జట్టును ప్రకటించింది. జట్టు సభ్యులు:ప్రభాకర్ చతుర్వేది, ఫజాన్‌ఖాన్, కె.పి.కార్తికేయ, హర్షిల్ ధర్మానీ, హార్దిక్‌రాజ్, పి.యశోవర్ధన్, ఎల్.మన్వంత్‌కుమార్, ధనుశ్‌గౌడ, సమిత్‌ద్రావిడ్, ఎస్.యు.కార్తిక్, కె.శశికుమార్, సంజయ్ అశ్విన్-వికెట్‌కీపర్, మోనీశ్‌రెడ్డి.

వాహన సంచారానికి ఆటంకం

బెంగళూరు (జయనగర): హోసూరు రోడ్డు పక్కన సర్వీస్ రోడ్డు విస్తరణ పనుల సందర్భంగా ఉన్నట్లుండి రహదారిలో బుధవారం చీలికలు వచ్చి పెద్ద గుంతలు పడ్డాయి. దీంతో రెండు వైపులా కి.మీ. కొద్దీ వాహనాలు నిలిచిపోయాయి. ట్రాఫిక్‌లో అంబులెన్సులు, గిగ్ కార్మికులు చిక్కుకుపోయారు. దీంతో వాహనాలను ప్రధాన రహదారిపైకి మళ్లించి, సమస్యను పరిష్కరించేందుకు ట్రాఫిక్ పోలీసులు మూడు గంటలకు పైగా శ్రమించారు. పనులు మందగతిన జరుగుతున్నాయని స్థానికులు ఆరోపించారు.

ఆవుల్ని రక్షించిన హిందూ రక్షణ కార్యకర్తలు

కంటైనర్‌లో అక్రమంగా కబేళాకు తరలుతున్న ఆవులు

ముళబాగిలు, న్యూస్‌టుడే: కంటైనర్‌లో అక్రమంగా కబేళాకు తరలుతున్న 70కి పైగా ఆవులను హిందూ రక్షణ కార్యకర్తలు కాపాడారు. మంగళవారం సాయంత్రం తాలూకాలోని హనుమనహళ్లి గేట్ సమీపంలో ఈ ఘటన చోటుచేసుకుంది. గో రక్షక దళ్, బజరంగ దళ్ కార్యకర్తలు అందించిన సమాచారం ప్రకారం కంటైనర్‌ను ఆపి తనిఖీ చేయగా గోవుల మంద కనిపించింది. కొన్ని ఆవులు ఆహారం, నీరు లేక చనిపోయాయి. తెలంగాణలోని హైదరాబాద్ నుంచి బెంగళూరుకు ఆవులను రవాణా చేస్తున్నట్లు సమాచారం అందిందని పోలీసులు తెలిపారు. ముళబాగిలు గ్రామీణ పోలీసులు కేసు నమోదు చేసి దర్యాప్తు చేస్తున్నారు.

నగరంలో క్యాన్సర్ జాగృతి వాకథాన్

జెండా ఊపి ప్రారంభించిన వైద్యాధికారులు

బెంగళూరు (రాజాజీనగర), న్యూస్‌టుడే: ప్రారంభ దశలోనే క్యాన్సర్‌ను గుర్తిస్తే పూర్తిగా చికిత్సతో వ్యాధి నుంచి బయటపడొచ్చని హెచ్‌సీజీ ఆసుపత్రి వ్యవస్థాపకుడు డాక్టర్ బీఎస్ అజయ్ కుమార్ తెలిపారు. ప్రపంచ క్యాన్సర్ దినోత్సవాన్ని పురస్కరించుకుని భారత క్రికెట్ జట్టు మాజీ క్రీడాకారులు కల్పనా వెంకటాచార్‌తో కలిసి వాకథాన్‌కు జెండా ఊపి మాట్లాడారు. ఆరోగ్య సంబంధిత సమస్య ఏదైనా ఎదురైతే చికిత్సతో పాటు వైద్య పరీక్షలు తప్పనిసరిగా చేయించుకోవాలని సూచించారు. క్యాన్సర్ కణం విస్తరించకుండా ఆధునిక వైద్య పరికరాల సహాయంతో చికిత్స చేసే సదుపాయాలు భారత్‌లోని పలు ఆసుపత్రుల్లో అందుబాటులో ఉన్నాయని వివరించారు. మూడు కి.మీ. కొనసాగిన వాకథాన్‌లో ఆసుపత్రి సీఓఓ డాక్టర్ మనీశ్ మట్టూ, వైద్యులు, వైద్యేతర సిబ్బంది పెద్ద సంఖ్యలో పాల్గొన్నారు.

దివ్యాంగులకు చేయూత

ఆర్థిక సాయం చేస్తున్న వివిధ సంస్థల ప్రతినిధులు

బెంగళూరు(బాణసవాడి),న్యూస్‌టుడే: స్థానిక మల్లేశ్వరం, జేపీనగర ప్రాంతాల్లోని ది బ్రిగేడ్ పాఠశాల్లో చదువుతున్న దివ్యాంగ విద్యార్థులకు బుధవారం వివిధ సంస్థలు చెక్కులు అందించాయి. దివ్యాంగ బాలల కోసం జ్యోతి సేవా గృహ, జీవన్ ఆధార్ మెడికల్ ఫౌండేషన్, హ్యూమనిస్ట్ సంస్థలు బ్రిగేడ్ ఫౌండేషన్ ఆధ్వర్యంలోని పాఠశాల్లో చదువుతున్న విద్యార్థులకు అన్ని విధాలా సహాయ సహకారాలు అందించేందుకు ముందుకు వచ్చాయి. పది శాతం దృష్టి ఉన్న నిషా లోబో అనే యువతికి ఉద్యోగం కల్పించేందుకు ఓ అమెరికా కంపెనీ ముందుకు వచ్చింది. ఈ సందర్భంగా పాఠశాల వ్యవస్థాపకురాలు గీతాశంకర్ మాట్లాడుతూ దివ్యాంగులకు ఉపాధి దొరకడం ప్రస్తుత పరిస్థితుల్లో కష్టతరంగా మారిందని ఆందోళన వ్యక్తం చేశారు. వారికి ఉపాధి కల్పించేందుకు కొన్ని కంపెనీలు సంస్థలు ముందుకు రావడం హర్షణీయమన్నారు.

కంచెపై రైతుల కినుక

ఆందోళన చేస్తున్న సీపీఐ శ్రేణులు, రైతులు

డెంకణీకోట,న్యూస్‌టుడే: తాలూకాలో డెంకణీకోట, రాయకోట ప్రాంతాల్లోని రైతుల వ్యవసాయ భూములకు రక్షణ లేకుండా పోయింది. అటవీశాఖ నిర్మిస్తున్న విద్యుత్తు కంచె వల్ల వందల ఎకరాల భూముల్లో వ్యవసాయానికి అనుకూలం లేక ఇబ్బందులు పడుతున్నారు. ప్రభుత్వ వైఖరికి నిరసనగా బుధవారం సి.పి.ఐ శ్రేణులు ఆందోళన చేశారు. ఈ ఆందోళనలో తళి ఎమ్మెల్యే రామచంద్రన్ ముఖ్య అతిథిగా పాల్గొని మాట్లాడారు. కార్యదర్శి కృష్ణన్ అధ్యక్షతన చేపట్టిన ఆందోళనలో రాష్ట్ర ఉపాధ్యక్షుడు లఘుమయ్య, మహిళా విభాగ అధ్యక్షురాలు సుందరవల్లి, జిల్లా ఉపాధ్యక్షుడు చిన్నస్వామి, జిల్లా కౌన్సిలర్ పళని, బూదట్టయప్ప తదితరులు పాల్గొన్నారు.

జాతాకు విశేష స్పందన

నినాదాలు చేస్తున్న వైద్యులు, విద్యార్థులు, సిబ్బంది

బెంగళూరు (జేపీనగర), న్యూస్‌టుడే: ప్రపంచ క్యాన్సర్ దినోత్సవాన్ని పురస్కరించుకుని కిద్వాయి స్మారక క్యాన్సర్ ఆసుపత్రి నుంచి లాల్‌బాగ్ వరకు విద్యార్థులు, వైద్యులు, వైద్యేతర సిబ్బంది జాతా నిర్వహించారు. నట, దర్శకుడు శరణ్, ఎమ్మెల్సీ ఉమాశ్రీ, పోలీసు అధికారి లోకేశ్ జగలాసర్, కళాకారుడు రమేశ్ భట్‌లు జాతాకు పచ్చ జెండా ఊపారు. జాతాకు స్థానికుల నుంచి చక్కని స్పందన లభించింది. క్యాన్సర్ ఉన్నట్లు అనుమానం ఉంటే, కిద్వాయిలో ఉచిత పరీక్షలు చేయించుకోవాలని స్థానికులకు వైద్యులు సూచించారు.

వ్యతిరేకత ఎందుకు?

బెంగళూరు(బాణసవాడి): హైదరాబాద్ కేంద్ర విశ్వవిద్యాలయం పరిశోధన విద్యార్థి రోహిత్ వేములా ఆత్మహత్య ఘటన తర్వాత విశ్వవిద్యాలయాల్లో కుల వేధింపులు నియంత్రించేందుకు కఠిన చర్యలు చేపట్టాలని సర్వోన్నత న్యాయస్థానం ఆదేశాల మేరకు యూజీసీ రూపొందించిన కొత్త నిబంధనలను ఎందుకు వ్యతిరేకిస్తున్నారని నవ కర్ణాటక నిర్మాణ ఆందోళన్ రాష్ట్ర అధ్యక్షుడు సీఎం ఇబ్రహిం ప్రశ్నించారు. బుధవారం ఇక్కడ నిర్వహించిన విలేకర్ల సమావేశంలో ఆయన మాట్లాడుతూ మండల్ కమిషన్ వ్యతిరేకించిన మనువాద శక్తులు యూజీసీ కొత్త నిబంధనలను వ్యతిరేకించడం ఖండనీయమన్నారు.

బాహుబలికి పాదాభిషేకాలు

భక్తిశ్రద్ధలతో నిర్వహిస్తున్న ఊరేగింపు

బెంగళూరు (సాంస్కృతికం), న్యూస్‌టుడే: ధర్మస్థల రత్నగిరి కొండపై ఉన్న బాహుబలికి ఘనంగా అభిషేకాలు జరిగాయి. మంగళవారం ఉదయం నుంచి సాయంత్రం వరకు ఈ కార్యక్రమం కొనసాగింది. ప్రారంభంలో ఊరేగింపు నిర్వహించారు. కార్కళ జైనమఠపు లలిత కీర్తి భట్టారక స్వామీజీ, క్షల్లక నిర్వాణ సాగర మహారాజ ప్రథమంగా పాదాభిషేకాలు చేశారు. అనంతరం ధర్మాధికారి వీరేంద్ర హెగ్గడే దంపతులు, ఆయన సోదరుడు హర్షేంద్రకుమార్ దంపతులు తదితరులు భక్తిపూర్వకంగా అభిషేకాలు నిర్వహించారు. 216 కలశాలతో జలాభిషేకం, చెరకురసం, గంధం, కుంకుమ, పసుపు తదితర మంగళద్రవ్యాలతో నిర్వహించిన అభిషేకాలు భక్తులకు కన్నుల విందు చేశాయి.

శిరస్త్రాణాల పంపిణీ

ముళబాగిలు,.న్యూస్‌టుడే: నగర శివార్లలో ఆదినారాయణ ట్రస్ట్ ద్వారా పలువురు ద్విచక్ర వాహనదారులకు కోలారు ఎమ్మెల్యే కొత్తూరు మంజునాథ్ శిరస్త్రాణాలు పంపిణీ చేసి వాటి ఆవశ్యకతను వివరించారు. రాబోయే రోజుల్లో ఆదినారాయణ ట్రస్ట్ ద్వారా అవసరమైన ఉచిత బీమా సౌకర్యం కల్పిస్తామని ఆయనన్నారు. కార్యక్రమంలో ఎమ్మెల్సీ అనిల్‌కుమార్, ఆదినారాయణ ట్రస్ట్ అధ్యక్షుడు ఆదినారాయణ కాంగ్రెస్ నాయకులు పాల్గొన్నారు.

దేశ ప్రతిష్ఠను బలి చేస్తున్నారు

మాస్కులు ధరించి ధర్నాలో పాల్గొన్న విద్యార్థులు

బెంగళూరు (హలసూరు): కేంద్ర ప్రభుత్వం, ప్రధాని మోదీ భారత హితాన్ని బలి చేస్తున్నారని భారత జాతీయ విద్యార్థి సమాఖ్య ఆరోపించింది. ఇందిరా, నెహ్రూ, రాజీవ్‌ల తరహాలో పాలన చేయడంతో ప్రధానికి కుదురడం లేదని దుయ్యబట్టారు. ఎప్‌స్టిన్ ఫైల్స్‌లో ప్రధాని మోదీ కనిపించడంతోనే అమెరికాతో ఒప్పందాలు కుదుర్చుకుంటున్నారని సమాఖ్య కర్ణాటక విభాగం అధ్యక్షుడు లక్ష్మయ్య రాజ్ ఆరోపించారు. అమెరికాతో చేసుకుంటున్న వాణిజ్య ఒప్పందాలను రహస్యంగా ఉంచవలసిన అవసరం ఏముందని ప్రశ్నించారు.

బెంగళూరు రౌండ్‌లో పోటీపడిన విదేశీ నలభీములు

వంటలు చేసేందుకు సిద్ధమైన నలభీములు

బెంగళూరు (మహాలక్ష్మి లేఅవుట్), న్యూస్‌టుడే: ఇండియన్ ఇన్‌స్టిట్యూట్ ఆఫ్ హోటల్ మేనేజ్‌మెంట్ నిర్వహిస్తున్న 12వ అంతర్జాతీయ యంగ్ షెఫ్ ఒలింపియాడ్ పోటీల్లో బెంగళూరు రౌండ్‌లో ఏడు దేశాల నుంచి వచ్చిన నలభీములు, దేశీయ షెఫ్‌లతో పోటీపడ్డారు. లండన్ ఇంటర్నేషనల్ హాస్పిటాలిటీ కౌన్సిల్‌తో కలిసి నిర్వహిస్తున్న వంటల పోటీలకు కర్ణాటక పర్యాటక శాఖ, అమెరికన్ పిస్తా, ఏరియన్ పోర్సలేన్, మెక్కేన్ ఆహార సేవల సంస్థ మద్దతు ఇస్తున్నాయి. బుధవారం జరిగిన రౌండ్లలో మారిషస్, కొలంబియా, కెన్యా, సౌదీ అరేబియా, ఇంగ్లండ్, ఈక్వెటోరియల్ గినారా, తదితర దేశాల నలభీములు తమ సంప్రదాయాన్ని తెలిపే వంటకాలు తయారు చేశారు.

చెత్త తొలగింపునకు కొత్త యంత్రాలు

రహదారిని శుభ్రం చేస్తున్న యంత్రం

బెంగళూరు(యలహంక),న్యూస్‌టుడే: నగరంలో పోగవుతున్న చెత్త తొలగింపునకు నూతన యంత్రాలను ప్రవేశపెట్టారు. గ్రేటర్ బెంగళూరు ప్రాధికార (జీబీఏ) పరిధిలోని ఐదు నగర పాలికెల పరిధిలోని వివిధ ప్రాంతాల్లో చెత్త తొలగింపు, వీధులు శుభ్రం చేసేందుకు నూతన యంత్రాలను వినియోగిస్తున్నారు. ప్రయోగాత్మకంగా బెంగళూరు ఉత్తర నగరపాలికె పరిధిలోని హెచ్‌బీఆర్ లేఔట్‌లో యంత్రాలను ప్రవేశపెట్టారు. రహదారులు, పాదచారి మార్గాలను అవి శుభ్రపరుస్తాయి. చెత్తతో పాటు మట్టిని తొలగిస్తాయి. పారిశుద్ధ్య కార్మికుడు ఒంటరిగా యంత్రాన్ని నిర్వహించవచ్చు. రహదారిపై వాన నీరు పడితే ఆ నీరు కాలువలోకి ప్రవేశించాలి. రంధ్రం వద్ద మట్టి, చెత్తను యంత్రం పూర్తిగా తొలగిస్తుంది.

సిద్ధగంగామఠంలో వస్తు ప్రదర్శనశాల

గోడ పత్రికల్ని ఆవిష్కరిస్తున్న మఠం ప్రతినిధులు

తుమకూరు, న్యూస్‌టుడే: సిద్ధగంగా మఠంలో 63వ వ్యవసాయ, చేతి పరిశ్రమల వస్తు ప్రదర్శనశాల ఫిబ్రవరి 6 నుంచి 20 వరకు జరుగనుందని వస్తు ప్రదర్శన ట్రస్ట్ కార్యదర్శి బి.గంగాధరయ్య తెలిపారు. మఠంలో బుధవారం ఏర్పాటు చేసిన విలేకరుల సమావేశంలో వస్తు ప్రదర్శన పోస్టర్లను ఆవిష్కరించి మాట్లాడారు. మఠం భక్తులైన గ్రామీణ ప్రజలను దృష్టిలో పెట్టుకొని డాక్టర్ శివకుమార మహాస్వామీజీ 1964లో ప్రారంభించిన వస్తుప్రదర్శన అప్పటి నుంచి నేటి వరకు అత్యంత ఆకర్షణీయంగా, నిరాటంకంగా కొనసాగుతోందని తెలిపారు. ఈ ప్రదర్శనలో ఈసారి రాష్ట్ర, కేంద్ర ప్రభుత్వ పథకాలకు సంబంధించిన 21 స్టాళ్లు, గృహ, ఆహార పదార్థ సంబంధిత 175 స్టాళ్లు, మహిళా సంఘాల స్టాళ్లు 195 ఈసారి వస్తుప్రదర్శనలో నెలకొల్పనున్నట్లు పేర్కొన్నారు. ట్రస్ట్ జాయింట్ కార్యదర్శి రేణుకయ్య మాట్లాడుతూ 20 రోజులపాటు ఈ వస్తు ప్రదర్శన ఉంటుందని తెలిపారు. శుక్రవారం ప్రారంభమయ్యే వస్తు ప్రదర్శనను సాయంత్రం 6.30 గంటలకు చిన్న స్వామి శివసిద్ధేశ్వరస్వామీజీ ఆధ్వర్యంలో జిల్లా మంత్రి పరమేశ్వర్ ప్రారంభించనున్నారు. కార్యక్రమానికి తుమకూరు రూరల్ ఎమ్మెల్యే సురేశ్‌గౌడ అధ్యక్షత వహిస్తారు. నగర ఎమ్మెల్యే జ్యోతిగణేశ్, జిల్లాధికారి శుభాకల్యాణ్, ఎస్పీ అశోక్ కమిషనర్ శుభా తదితరులు పాల్గొంటారని తెలిపారు.

అన్నదమ్ముల భూ తగాదా: ఒకరి హత్య

కెలమంగలం (డెంకణీకోట) న్యూస్‌టుడే: అన్నదమ్ముల భూతగాదాల్లో ఒకరి ప్రాణం పోయిన ఘటన ఇది. కెలమంగలం శివారు గుట్టూరు గ్రామానికి చెందిన గోవిందప్ప కొడుకు గోవిందస్వామి(45) హత్యకు గురయ్యాడు. ఇతనికి భార్య సాలమ్మ మైనార్టీ తీరని కొడుకు సంతోశ్, కూతురు లావణ్య ఉన్నారు. గోవిందస్వామి అతని సోదరులు చిన్నసామి, మారియప్ప, పళని గురువారం ఆస్తుల భాగాలు పంచుకొని రిజిస్ట్రేషన్ చేయించుకోవాలనుకొన్నారు. ఈ నలుగురు మధ్య గత మూడేళ్లుగా భూ తాగాదాలు ఉన్నాయి. కుటుంబ వారసుల పత్రాలు చిన్నస్వామి కొడుకు రాజశేఖర్ (26) వద్ద ఉన్నాయి. పిన తండ్రులైన గోవిందస్వామి, మారియప్ప, పళని ఈ ముగ్గురు వెళ్లి అతణ్ని ఆ పత్రాలు అడిగారు. మాటామాటా పెరిగి రాజశేఖర్ పత్రాలు ఇవ్వడానికి నిరాకరించడమే కాకుండా గోవిందస్వామిని కత్తితో పొడిచాడు. దీంతో అతను అక్కడికక్కడే ప్రాణాలు వదిలాడు. ఈ దాడిలో మారియప్ప, పళని గాయపడి కెలమంగలం ఆసుపత్రిలో చికత్స పొందుతున్నారు. విషయాన్ని మృతుడి బంధువులు పోలీసులకు ఫిర్యాదు చేయగా కేసు నమోదు చేసి దర్యాప్తు చేసున్నారు.

లారీని ఢీకొట్టి ఇద్దరి దుర్మరణం

డెంకణీకోట న్యూస్‌టుడే: ఆగి ఉన్న లారీని ఢీకొట్టిన ప్రమాదంలో ద్విచక్రవాహనంపై ప్రయాణిస్తున్న ఇద్దరు యువకులు దుర్మరణం పాలయ్యారు. తళి శివారు పెద్ద తోగేరి గ్రామానికి చెందిన రామాచారి(36), బేళగొండపల్లి గ్రామానికి చెందిన మునిరాజు(37) ప్రైవేటు కర్మాగారంలో పనిచేస్తున్నారు. విధులకు ద్విచక్ర వాహనంలో వెళ్తూ ప్రైజూరు అగ్రహారం వద్ద ఆగి ఉన్న లారీని వెనక నుంచి అతివేగంగా ఢీకొట్టారు. తండ్రి కృష్ణాచారి డెంకణీకోట పోలీసులకు ఫిర్యాదు చేయగా పోలీసులు కేసు నమోదు చేసి దర్యాప్తు చేస్తున్నారు.

ఉపాధ్యాయ పోస్టుల్ని భర్తీ చేయాలి

సమావేశంలో పాల్గొన్న కన్నడ ప్రాధికార అధ్యక్షుడు పురుషోత్తం

చిత్రదుర్గం,న్యూస్‌టుడే: ప్రభుత్వ పాఠశాలల్లో ఖాళీగా ఉన్న సుమారు 55 వేల ఉపాధ్యాయ పోస్టుల్ని రాష్ట్ర ప్రభుత్వం వెంటనే భర్తీ చేయాలని రాష్ట్ర కన్నడ ప్రాధికార సంస్థ అధ్యక్షుడు పురుషోత్తం కోరారు. బుధవారం ఇక్కడ జిల్లా పాలనాధికారి కార్యాలయంలో అధికారుల సమావేశానికి అధ్యక్షత వహించి మాట్లాడారు. ఈ సంవత్సరం చివరికి మరో 25 వేల మంది ఉపాధ్యాయులు పదవీవిరమణ చేయనుండగా ఖాళీల సంఖ్య 80 వేలకు చేరుకోగలదన్నారు. రాష్ట్రంలో కన్నడ భాషను సమర్థంగా అమలు చేయడానికి ప్రస్తుత సంవత్సరం కనీసం 25 వేల ఉపాధ్యాయ నియామకాలను రాష్ట్ర ప్రభుత్వం చేపట్టాలన్నారు. బ్యాంకులు, రైల్వే ఉద్యోగ నియామకాల్లో కన్నడ భాషలో ఎంపిక పరీక్షలను నిర్వహించడానికి ప్రభుత్వం చర్యలు తీసుకోవాలని కోరారు. సమావేశంలో జిల్లా పాలనాధికారి వెంకటేశ్, అదనపు జిల్లా పాలనాధికారి కుమారస్వామి, సంస్థ కార్యదర్శి సంతోష్, జిల్లా కన్నడ సంస్కృతి శాఖ సహాయక డైరెక్టర్ డా బిఎం గుర్నాథ్ తదితరులు పాల్గొన్నారు.

తాలూకా సవితా సమాజ అధ్యక్షుడిగా నాగరాజు

పావగడ,న్యూస్‌టుడే: తాలూకా సవితా సమాజ అధ్యక్షుడిగా మంగళవాడ ఎస్.నాగరాజు ఏకగ్రీవంగా ఎన్నికయ్యారు. గతంలో అధ్యక్షుడిగా ఉన్న లింగదహళ్లి రాము తన పదవికి రాజీనామా ఇవ్వడంతో నూతన అధ్యక్షుడి ఎంపిక అనివార్యమైంది. మంగళవారం పట్టణంలోని కణివె నరసింహస్వామి దేవాలయ ఆవరణలో సవితా మహర్షి భావ చిత్రానికి పూజలాచరించిన అనంతరం తాలూకా సర్వసభ్య సమావేశంలో కొత్త నేతను ఎన్నుకొన్నారు.

క్యాన్సర్ ప్రాణాంతక వ్యాధి కాదు

ప్రపంచ క్యాన్సర్ దినోత్సవంలో పాల్గొన్న ఆసుపత్రి వైద్యులు, సిబ్బంది

పావగడ, న్యూస్‌టుడే: పట్టణ ప్రభుత్వ ఆసుపత్రి ఆవరణలో క్యాన్సర్ అవగాహన కార్యక్రమం నిర్వహించారు. ప్రపంచ క్యాన్సర్ దినోత్సవం సందర్భంగా బుధవారం ఆసుపత్రి వైద్యులు, సిబ్బంది కార్యక్రమంలో పాల్గొన్నారు. ఈ సందర్భంగా ఆసుపత్రి వైద్యాధికారి గణేశ్ బాబు యునైటెడ్ బై యునిక్యూ అనే నినాదంతో కార్యక్రమాన్ని ప్రారంభించి మాట్లాడుతూ క్యాన్సర్ ప్రాణాంతక వ్యాధి కాదన్నారు. మంచి వైద్యం, ఆధునిక చికిత్స పద్ధతులు, మంచి అలవాట్లు, వ్యాయామం, జీవనశైలి ద్వారా మరణాలను తగ్గించవచ్చన్నారు. ప్రజలు ప్రాసెస్ చేసిన ఆహారాలు, పొగాకు, ఆల్కహాల్‌కు దూరంగా ఉంటే క్యాన్సర్ దరి చేరదన్నారు. క్యాన్సర్ ప్రారంభ దశలోనే వైద్యులను సంప్రదించి చికిత్స తీసుకోవడం ద్వారా నయం చేసుకోవచ్చని డాక్టర్ నవీన్ తెలిపారు. కార్యక్రమంలో వైద్యులు మధుసూదన్, శివకుమార్, కిరణ్ ఎన్.సి.డి. సిబ్బంది చంద్రకళ, ఎం.డి.ఖాసిం, ఓంకార్, లలితమ్మ, గొల్లాలప్ప, క్యాన్సర్ రోగులు పాల్గొన్నారు.

(c) eenadu

బళ్ళారి
● బళ్ళారి ● రాయచూరు ● కొప్పళ ● విజయనగర ● చిత్రదుర్గ

విద్యార్థులకు ఏకాగ్రత ముఖ్యం

కార్యక్రమాన్ని ప్రారంభిస్తున్న మఠం పాలనాధికారి సంగయ్యస్వామి

మాన్వి, న్యూస్‌టుడే: విద్యార్థులు చదువులో రాణించాలన్నా, ఉత్తమ ర్యాంకులు సాధించాలన్నా ఏకాగ్రత చాలా అవసరమని ప్రముఖ సాహితీవేత్త, ఉపన్యాసకుడు రమేశ్‌బాబు యాళగి పేర్కొన్నారు. కల్మఠ దివంగత డాక్టర్ శివమూర్తి శివాచార్య స్వామీజీ స్మరణను పురస్కరించుకుని పదో తరగతి విద్యార్థులకు ఏర్పాటు చేసిన ప్రతిభాన్వేషణ, పరీక్షాపూర్వ సన్నాహాల కార్యక్రమంలో పాల్గొని మాట్లాడారు. ఉపాధ్యాయులు తరగతుల్లో చెప్పే పాఠాలను శ్రద్ధగా వినటంతో బాటు పాత ప్రశ్నపత్రాలకు జవాబులను వేగంగా రాసే పద్ధతిని అలవర్చుకోవాలని సూచించారు. కల్మఠ సంస్థల పరిపాలనాధికారి సంగయ్యస్వామి మాట్లాడుతూ పదోతరగతి వార్షిక పరీక్షల్లో కన్నడ, ఆంగ్ర మాధ్యమంలో ప్రథమశ్రేణిలో నిలిచిన విద్యార్థులకు రూ.15వేలు, ద్వితీయ శ్రేణి వారికి రూ.10వేలు నగదు బహుమతులనిచ్చి సత్కరిస్తామన్నారు. కార్యక్రమంలో పదవీ పూర్వకళాశాల ప్రిన్సిపల్ ఎస్.ఎస్. పాటిల్, సిద్ధనగౌడ, ప్రాథమికోన్నతపాఠశాల ప్రధానోపాధ్యాయులు ప్రభయ్యస్వామి, కెమ్యానాయక్, ఎన్ఎస్ఎస్ అధికారి విరుపణ్ణ పాటిల్, అయ్యప్ప విశ్వకర్మ, హనుమంతప్ప పాల్గొన్నారు.

తావరగేరాలో రైతుల అధ్యయన శిబిరం

సమావేశంలో మాట్లాడుతున్న చామరస్

రాయచూరు, న్యూస్‌టుడే: రైతు సంఘాన్ని బలోపేతం చేసేందుకు ఫిబ్రవరి 7, 8 తేదీల్లో కొప్పళ జిల్లా కుష్టగి తావరగేరాలో అధ్యయన శిబిరాన్ని నిర్వహిస్తామని రైతు సంఘం రాష్ట్ర గౌరవాధ్యక్షుడు చామరస్ మాలిపాటిల్ వెల్లడించారు. ఆయన బుధవారం పత్రికా భవన్‌లో విలేకరుల సమావేశంలో మాట్లాడారు. తొలిరోజు సమావేశంలో రాష్ట్రాధ్యక్షుడు నాగేంద్ర, ప్రతినిధులు వీర సంగయ్య, నాగరత్న పాటిల్, మల్లికార్జున, మంజులా అక్కి, సిద్ధనగౌడ పాటిల్, నేత్రావతి పాల్గొంటారని వివరించారు. రైతుల పోరాటాలు, రైతు నాయకులకు ఉండాల్సిన బాధ్యత, క్రమశిక్షణ, నడత, నైసర్గిక వ్యవసాయం గురించి గోష్ఠులు జరుగుతాయని వివరించారు. రెండో రోజు దివంగత ఆచార్య నంజుండస్వామి నేతృత్వంలో జరిగిన ఆందోళనల నేపథ్యం, కేంద్ర, రాష్ట్ర ప్రభుత్వాల తెచ్చిన అన్నదాతల వ్యతిరేక చట్టాల వల్ల కల్గే నష్టాలపై చర్చిస్తారని వివరించారు. విద్యుత్తు సంస్కరణల మార్పుల చట్టాన్ని తేవొద్దని కేంద్రంపై ఒత్తిడి తెస్తామని తెలిపారు. సంస్కరణలు తీసుకొస్తే విద్యుదుత్పాదన, నిర్వహణ, సరఫరా ప్రైవేటుకు అప్పగిస్తారని తద్వారా రైతులకు ఇస్తున్న రాయితీలు రద్దు చేస్తారన్నారు. సమావేశంలో నాయకులు వెంకప్ప కారబారి, బూదయ్యస్వామి, గోవిందనాయక్, నరసింహ పాల్గొన్నారు.

కార్మికులకు గంట పనిని కుదించండి

రాయచూరు, న్యూస్‌టుడే: రాయచూరు ఉత్సవ్‌ను కార్మికులు వీక్షించేందుకు మూడు రోజులు గంట ముందే వదలాలని జిల్లా కార్మిక శాఖ అధికారిణి ఆరతి యజమానులకు సూచించారు. కుటుంబ సమేతంగా కార్మికులు ఉత్సవాలను తిలకించేందుకు పని వేళల్లో గంట తగ్గించాలని కార్మిక సంఘాలు జిల్లా యంత్రాంగానికి విజ్ఞప్తి చేసినట్లు తెలిపారు. దుకాణాలు, వ్యాపార, వాణిజ్య సంస్థల యజమానులు విరామం ఇచ్చి సహకరించాలని కోరుతున్నారు.

మంత్రి బోసురాజు నాలుగు రోజుల జిల్లా పర్యటన

మాన్వి,న్యూస్‌టుడే: రాష్ట్ర చిన్ననీటి పారుదల, శాస్త్ర సాంకేతిక శాఖల మంత్రి ఎన్.ఎస్.బోసురాజు గురువారం నుంచి ఆదివారం వరకు రాయచూరు జిల్లాలో పర్యటించనున్నారు. జిల్లా కేంద్రంలో రైతో జుల పాటు నిర్వహిస్తున్న జిల్లా ఉత్సవంలో పాల్గొంటారు. గురువారం రాయచూరు, సిరివార తాలూకాలోని నవలకల్, హీరా తదితర గ్రామాల్లో నిర్వహించే వివిధ కార్యక్రమాల్లో పాల్గొంటారు. శుక్రవారం రాయచూరు వ్యవసాయ విశ్వవిద్యాలయం, మాన్వి తాలూకా నీర్‌మాన్వి ఎల్లమ్మదేవి జాతరలో పాల్గొని రాత్రికి రాయచూరులో బస చేస్తారు. శనివారం రాయచూరు కృషి మేళా, ఆదివారం లింగసుగూరులో ఎమ్మెల్యే అమరేగౌడ బయ్యాపూర కుమారుడి వివాహవేడుకలో పాల్గొంటారు. రాత్రి రాజధాని రైలులో బయలుదేరి బెంగళూరుకు చేరుకుంటారు.

రాయచూరు కోట.. ఉత్సవ్ పేట

ప్రధాన రహదారిలో స్వాగత ద్వారం

రాయచూరు, న్యూస్‌టుడే: కాకతీయులు నిర్మించిన, విజయనగర ప్రభువులు, ఆదిల్ షాహి, బహమనీ సుల్తాన్లు పాలించిన రాయచూరు కోట ఉత్సవాలకు ముస్తాబైంది. జిల్లా వాసులు ఎదురుచూస్తున్న సంతోష సమయం వచ్చేసింది. మూడు రోజులు జిల్లా పండగకు వేదికైంది. ఉప ముఖ్యమంత్రి, జల వనరుల శాఖ మంత్రి డి.కె.శివకుమార్ వ్యవసాయ విజ్ఞాన విశ్వవిద్యాలయం ఆవరణలో గురువారం సాయంత్రం 6 గంటలకు వేడుకలను ప్రారంభిస్తారు. మంత్రులు బోసురాజు, శివరాజ తంగడగి, చెలువరాయస్వామి, పలువురు శాసనసభ్యులు హాజరుకానున్నారు. దోఆబ్‌గా(తుంగభద్ర, కృష్ణా నదుల మధ్య ప్రాంతం) పిలిచే రాయచూరులో రెండు దశాబ్దాల తర్వాత జిల్లా ఉత్సవాలు నిర్వహిస్తుండటం ప్రాధాన్యం సంతరించుకుంది. ఈ ప్రాంత ఇతిహాసాన్ని, సంస్కృతిని, వైభవాన్ని చాటనున్నారు. జిల్లా వ్యాప్తంగా మూడు రోజులు నుంచి సందడి మొదలైంది. వివిధ కూడళ్ల వద్ద ఏర్పాటు చేసిన నామ ఫలకాలు, బ్యానర్లు, ఫ్లెక్సీలు, రెపరెపలాడించిన కన్నడ ధ్వజాలు స్వాగతం పలుకుతున్నాయి. ప్రముఖ రహదారులు, హోటళ్లు, దుకాణాలకు విద్యుత్తు దీపాల అలంకరణతో జిల్లా కేంద్రం శోభాయమానంగా కన్పిస్తోంది. నెల రోజుల క్రితమే వివిధ రూపాల్లో ప్రచారం ప్రారంభించారు. మారుమూల గ్రామాలకు తెలిసేందుకు ఏడు తాలూకాల్లో ప్రచార రథయాత్ర నిర్వహించారు. పొరుగు జిల్లాల వారు తరలి వస్తారని భావిస్తున్నారు. లక్ష మంది వీక్షిస్తారన్న అంచనాతో అందుకు అవసరమైన ఏర్పాట్లు చేశారు.

నేడు ఊరేగింపు

ఉత్సవ్‌లో భాగంగా తొలి రోజు కళాకారుల ప్రదర్శన, బైక్ ర్యాలీ మధ్య ఊరేగింపు నిర్వహిస్తారు. కర్ణాటక సంఘం భవనం వద్ద మధ్యాహ్నం ఒంటి గంటకు ప్రారంభమై.. సరాఫ్ బజార్, అంబేడ్కర్, బసవేశ్వర కూడళ్ల మీదుగా వ్యవసాయ విశ్వవిద్యాలయం ఆవరణకు చేరుకుంటుంది. ప్రారంభోత్సవం తర్వాత ఉత్తమ రైతు, రైతు మహిళకు పురస్కారాలను ప్రదానం చేస్తారు. అనంతరం సంగీత, నృత్య కార్యక్రమాలు జరుగుతాయి. ఉదయం రంగమందిరంలో నాటకాలను ప్రదర్శిస్తారు. మహిళా సమాజంలో సాహిత్య, సంస్కృతి గోష్ఠులను ఏర్పాటు చేశారు.

వాల్కాట్‌లో కృత్రిమ అటవీ ప్రాంతం

వ్యవసాయ విశ్వవిద్యాలయంలో సిద్ధమైన వేదిక

పటిష్ఠ బందోబస్తు

రాయచూరు, న్యూస్‌టుడే: జిల్లా ఉత్సవ సందర్భంగా పటిష్ఠమైన భద్రత ఏర్పాట్లు చేసినట్లు ఎస్పీ అరుణాంగ్షు గిరి వెల్లడించారు. ఆయన బుధవారం ఎస్పీ కార్యాలయంలో విలేకరులతో మాట్లాడారు. బందోబస్తుకు ముగ్గురు డీఎస్పీలు, ఎనిమిది మంది సీపీఐలు, 16 మంది ఎస్సైలు, 500 మందికి పైగా కానిస్టేబుళ్లు, హోంగార్డులను నియమించినట్లు వివరించారు. మూడు కేఎస్ఆర్పీ, మూడు డీఆర్ బృందాలు అందుబాటులో ఉంటాయని తెలిపారు. రెండు వేల నుంచి మూడు వేల కార్లు, నాలుగు వేల ద్విచక్ర వాహనాల కోసం వివిధ ప్రాంతాల్లో పార్కింగ్ ఏర్పాటు చేయనున్నారు. రాయచూరు నగర పాలక సంస్థ సహకారంతో 150 సీసీ కెమెరాలను ఏర్పాటు చేశారు. అగ్నిమాపక దళాలు, అంబులెన్స్‌లు అందుబాటులో ఉంచినట్లు తెలిపారు. సమావేశంలో డీఎస్పీ శాంతవీర, ఎస్పైలు సణ్ణ ఈరేశ్, మహేశ్ పాల్గొన్నారు.

మాట్లాడుతున్న ఎస్పీ

ఐదు వేదికల్లో..

విశ్వవిద్యాలయం, మహాత్మాగాంధీ మైదానం, మహిళా సమాజం, రంగమందిరం, వాల్కాట్ ప్రాంతంలో ఐదు వేదికలను ఏర్పాటు చేశారు. వాల్కాట్ వద్ద ఆకట్టుకునేలా స్థాపించిన కృత్రిమ అటవీ ప్రాంతాన్ని విద్యార్థులు వీక్షిస్తున్నారు. ఆరో తేదీ వ్యవసాయ విశ్వవిద్యాలయంలో ఉద్యోగ, వ్యవసాయ మేళా జరుగుతుంది. ప్రభుత్వ ఐదు గ్యారంటీ పథకాలపై ఏడో తేదీ ఉదయం వర్సిటీలో సదస్సు ఏర్పాటు చేశారు. వంద ఆహార స్టాళ్లను నెలకొల్పారు. గ్రామాల నుంచి రాయచూరుకు ప్రత్యేక బస్సులు నడుపుతున్నారు.

ప్లాస్టిక్ వద్దు..వస్త్ర సంచులే ముద్దు

ప్రతిజ్ఞ చేస్తున్న విద్యార్థులు

రాయచూరు, న్యూస్‌టుడే: పర్యావరణాన్ని దెబ్బతీస్తున్న ప్లాస్టిక్ సామగ్రిని వినియోగించవద్దని, ప్రకృతిని సంరక్షించేందుకు వస్త్ర సంచులను వాడాలని ఎకో క్లబ్ సంస్థ ముఖ్యురాలు అనితా విద్యార్థులకు సూచించారు. రాయచూరు తాలూకా ఉడమగల్ ఖానాపూర ప్రభుత్వ పాఠశాల్లో బుధవారం 'ప్లాస్టిక్ త్యజించండి..పరిసరాలను కాపాడండి' చైతన్య కార్యక్రమాన్ని నిర్వహించారు. ఇందులో పాల్గొన్న అనితా ప్రసంగిస్తూ ఈ మధ్య కాలంలో ప్లాస్టిక్ వినియోగం పెరిగిందని ఆందోళన వ్యక్తం చేశారు. పశుపక్ష్యాదులు వాటిని తిని మృత్యువాత పడటం ఆవేదన కల్గిస్తోందన్నారు. ఇప్పటికైనా వాడకాన్ని మానకపోతే రాబోయే కాలంలో అనర్థాలు తప్పవని హెచ్చరించారు. ఈ సందర్భంగా రెడ్‌క్రాస్ సంస్థ విద్యావిభాగం సంచాలకుడు దండప్ప బిరాదార్ ఆధ్వర్యంలో సంచులను పంపిణీ చేశారు. ప్లాస్టిక్ కాగితాలు, సామగ్రిని వినియోగించమని బాలలతో ప్రతిజ్ఞ చేయించారు.

నిరంతర అధ్యయనంతో పరిజ్ఞానం

వివరిస్తున్న జాక్ వర్గీస్

రాయచూరు, న్యూస్‌టుడే: కళాశాలల్లో మెరుగైన బోధనలతో, విద్యా సంబంధమైన విషయాలపై పట్టు సాధిస్తేనే వృత్తిపరంగా రాణిస్తారని నవోదయ పూర్వ బీఎస్సీ విద్యార్థి, ఆస్ట్రేలియా క్వీన్‌లాండ్‌లో క్లినికల్ సైంటిస్టు జాక్ వార్గీస్ పేర్కొన్నారు. నవోదయ నర్సింగ్ కళాశాలలో బుధవారం 'ఫ్రమ్ స్టూడెంట్ నర్స్ టూ ప్రొఫెషనల్ నర్సు మై జర్నీ' పేరిట ప్రేరణ కార్యక్రమం నిర్వహించారు. కీలకోపన్యాసం చేయడానికి విచ్చేసిన వార్గీస్ మాట్లాడుతూ విషయ పరిజ్ఞానాన్ని పెంచుకునేందుకు నిరంతరం అధ్యయనం చేయాలని కోరారు. నర్సింగ్ వృత్తికి ప్రపంచ వ్యాప్తంగా మెరుగుపడిన అవకాశాలను సద్వినియోగం చేసుకోవాలని సూచించారు. ఉద్యోగ పరంగా ఎదురయ్యే సవాళ్లు, నైపుణ్యం పెంపుపై విద్యార్థులు అడిగిన ప్రశ్నలను జాక్ నివృత్తి చేశారు. ఆచార్యులు ఇమాన్యుయల్, తబితా హాజరయ్యారు.

హెలీరైడ్‌కు భలే స్పందన

బయలుదేరడానికి సిద్ధంగా ఉన్న హెలికాప్టర్

రాయచూరు, న్యూస్‌టుడే: రాయచూరు ఉత్సవ్ సందర్భంగా హెలికాప్టర్ రైడ్ మొదలైంది. స్వామీజీలు శాంతమల్ల శివాచార్యులు, రాయచోటి వీరశివాచార్య బుధవారం ఉదయం మహాత్మాగాంధీ మైదానంలో ప్రారంభించారు. తొలి రోజు ఉత్తమ స్పందన లభించింది. స్టేడియం పరిసర ప్రాంతాల్లో హెలిక్యాప్టర్ చక్కర్లు కొట్టింది. ఉదయం 8 నుంచి 12 గంటల వరకు, మధ్యాహ్నం 12.30 నుంచి సాయంత్రం 4.30 గంటల వరకు రౌండ్లు తిప్పారు. స్టేడియం తలుపులు మూసివేయడంతో ప్రజలు బయటి నుంచే వీక్షించారు. జిల్లా పాలనాధికారి నీతిశ్, ఎస్పీ అరుణాంగ్షు గిరి, జడ్పీ సీఈవో ఈశ్వరకుమార్ కాందూ, బ్రహ్మకుమారీస్ ఈశ్వరీయ విద్యాలయం సంచాలకురాలు స్మితా, కాంగ్రెస్ నాయకులు రవి బోసురాజు, మాడగిరి నరసింహులు, విశ్వనాథ్ పట్టి తదితరులు పాల్గొన్నారు. ఈ నెల 9 వరకు హెలీరైడ్ కొనసాగనుంది..

వేప చెట్లు ఎందుకిలా ఎండిపోతున్నాయి?

ఎండిపోతున్న దశలో వేపచెట్టు

మాన్వి,న్యూస్‌టుడే: తాలూకాలో వేప చెట్లు, వేపవృక్షాలు ఎండిపోతున్నాయి. ఆయుర్వేదపరంగా వేపచెట్లకు ఎంతో ప్రాముఖ్యమున్న విషయం విదితమే. దీంతో బాటు అశ్వతమొక్క, జమ్మి(శమీ)మొక్కలను ప్రత్యేకంగా పూజించటం తెలిసిందే. వేప చెట్లు అధికంగా ఉన్న చోట స్వచ్ఛమైన గాలి లభిస్తుంది, క్రిమికీటకాలు దరిచేరవని చెబుతుంటారు. కరోనా సోకటానికి ముందు సంవత్సరం కూడా వేప మొక్కలు ఎండిపోయాయి. రహదారి పక్కన, పొలాల్లో పచ్చదనంతో కళకళాడుతుండే వేప మొక్కలు ఒక్కసారిగా ఎండు ముఖం పడుతుండటం, వేపచెట్లు తప్ప ఇతర ఏ మొక్కకీ ఈ సమస్యలేదు. దీంతో ప్రజలు తిరిగి మళ్లీ ఏ విపత్తు వస్తుందోనని ఆందోళనగా ఉన్నారు. ప్రకృతిలో ఎన్నో చెట్లుండగా కేవలం వేపచెట్లకు మాత్రమే ఎందుకు ఈ విధంగా జరుగుతుందోనని స్థానికులు ఆందోళన చెందుతున్నారు. అయితే వృక్షశాస్త్రజ్ఞులు మాత్రం ఇది సాధారణ పరిణామమే ఆందోళన అవసరం లేదని చెబుతున్నారు.

తుంగభద్ర జలాశయం నీటిమట్టం

పూర్తిస్థాయి నీటిమట్టం 1633 అడుగులు

04-02-2026 (ఉ॥ 8 గంటలకు)	ప్రస్తుతం	గత సంవత్సరం
నీటిమట్టం (అడుగుల్లో)	1603.47	1615.78
ఇన్‌ఫ్లో (క్యూసెక్కుల్లో)	000	000
అవుట్‌ఫ్లో (క్యూసెక్కుల్లో)	2,934	8,149
నీటి నిల్వ (టి.ఎం.సి)	26.349	50.291

గరిష్ఠసామర్థ్యం (133 టీఎంసీలు) వాస్తవసామర్థ్యం 105.788 టీఎంసీలు

ఆటోవాలా మంచితనం

మంగళూరు, న్యూస్‌టుడే : తన ఆటోలో ప్రయాణికురాలు మరిచిపోయిన సంచిని ఆటో డ్రైవరు మోహన్ తిమ్మప్ప నాయక నేరుగా భట్కళ ఠాణాలో అప్పగించారు. అందులో ఎనిమిది తులాల స్వర్ణాభరణాలు, దుస్తులు, గుర్తింపు కార్డు ఉన్నాయి. కార్డు ఆధారంగా ప్రయాణికురాలిని సవితా మహాబలేశ్వరగా గుర్తించారు. హెబళె నుంచి భట్కళ కొత్త బస్టాండ్‌కు ప్రయాణించిన ఆమె ఆటోలో తన సంచిని మరచిపోయి దిగారు. నిజాయతీగా వ్యవహరించిన మోహన్‌ను ఠాణా అధికారులు అభినందించి, ప్రశంసపత్రాన్ని అందజేశారు.

వివాదాస్పద వాట్సప్ స్టేటస్

యాదగిరి, న్యూస్‌టుడే : మసీదుపై కాషాయ ధ్వజాన్ని కట్టినట్లు ఒక ఫొటోను ఆ యువకుడు తన వాట్సప్ స్టేటస్‌గా ఉంచుకున్నాడు. దీన్ని ప్రశ్నిస్తూ ఒక వర్గానికి చెందిన యువకులు అతనిపై దాడి చేశారు. అడ్డుకునేందుకు వచ్చిన అతని తల్లిపైనా దాడి చేసిన ఘటన గురుమఠకల్ తాలూకా పుట్పాక్ గ్రామంలో చోటు చేసుకుంది. శివ మాలధారులు ఏర్పాటు చేసుకున్న గోపురంపై కాషాయ పతాకాన్ని ఉంచారు. దాన్ని ఎడిట్‌చేసి మసీదుపై ధ్వజం ఉన్నట్లు ఆ యువకుడు పెట్టుకున్నాడు. దాడిని ఖండిస్తూ గ్రామస్థులు, శివమాలధారులు ధర్నాకు దిగారు. శివుడు, పార్వతి, అంబేడ్కర్ చిత్రాలను ప్రదర్శిస్తూ ఆందోళన కొనసాగించారు. హింసాత్మక ఘటనలకు తావివ్వకుండా గురుమఠకల్ ఠాణా పోలీసులు గ్రామంలో కట్టుదిట్టమైన భద్రతను కల్పించారు. బాధితుల ఫిర్యాదుతో దాడి చేసి పరారైన నిందితుల కోసం గాలింపు తీవ్రం చేశారు.

దాడి కేసులో వేగంగా దర్యాప్తు

బెంగళూరు (కృష్ణరాజపుర), న్యూస్‌టుడే : ధర్మస్థలలో అనుమానాస్పద రీతిలో వందలాది మృతదేహాలను ఖననం చేశారనే అంశంపై నిర్వహించిన చర్చాగోష్ఠిలో తనపై దాడి చేశారని ఒక వ్యక్తి ఇచ్చిన ఫిర్యాదు ఆధారంగా దర్యాప్తునకు ఆదేశించామని నగర పోలీసులు తెలిపారు. ఛానెల్‌లో వ్యాఖ్యాత 'కిరిక్' కీర్తి, హిందూ సంఘాల నేతలు కెరెహళ్లి పునీత్, వసంత్ గిళియార్ తమతో అనుచితంగా ప్రవర్తించారని, కార్యక్రమాన్ని వీక్షించేందుకు వెళ్లిన వారు కూడా ఆరోపించారు. ధర్మస్థలకు మద్దతుగా మాట్లాడినందుకు దాడి జరిగిందని కొన్ని వీడియో ఫుటేజీలను బాధితుడు, మరికొందరు అందించారు.

యువకుడి దుడుకు చర్య

బెంగళూరు (శివాజీనగర), న్యూస్‌టుడే : విధానసౌధ ఎదురుగా వీలింగ్ చేస్తూ వెళ్లిన యువకుని కోసం పోలీసులు గాలింపు చేపట్టారు. మంగళవారం అర్ధరాత్రి దాటిన అనంతరం వీలింగ్ చేయడం, ఒకే బైకులో ముగ్గురు శిరస్త్రాణాలు ధరించకుండా వెళుతున్న దృశ్యాలు సీసీ కెమెరాల్లో రికార్డయ్యాయి. ప్రధాన నిందితుడు బైకు నంబరు ఆధారంగా హైగ్రౌండ్స్ ట్రాఫిక్ ఠాణా పోలీసులు దర్యాప్తు చేపట్టారు.

విధానసభ వీధిలో వీలింగ్ చేస్తున్న యువకుడు

మెరిపించిన వెండితెర పండగ

'మాదేవ' చిత్ర బృందం

బెంగళూరు (యశ్వంతపుర), న్యూస్‌టుడే : బెంగళూరు అంతర్జాతీయ చలనచిత్రోత్సవాలు సందడిగా కొనసాగుతున్నాయి. వివిధ అంశాలకు చెందిన ప్రముఖ చిత్రాలను బుధవారం ప్రదర్శిస్తున్నారు. అనేకానేక అంశాలపై సదస్సులు, చర్చా కార్యక్రమాలు కొనసాగించారు. మహిళా దర్శకుల చిత్రాలను 'లులు మాల్'లో వరుసగా ప్రదర్శించారు. ప్రముఖ కవి జీఎస్ శివరుద్రప్ప 'స్త్రీ అంటే చాలు' అనే పదాన్ని ఆధారంగా చేసుకుని మహిళలు దర్శకత్వం వహించి, నిర్మించి, నటించిన '4బై4' చిత్రాన్ని ప్రదర్శించారు. ప్రేమ, కలలు, నిరాశ, ధైర్యం, ఆత్మపరివర్తనలతో కూడిన మహిళల జీవితాన్ని తెరపై చూపించారు. నటులు సుధారాణి, రంజనీ రాఘవన్, లక్ష్మీ గోపాలస్వామి, ఇతి ఆచార్య, రాజేశ్ నటరంగ, గ్రీష్మ శ్రీధర్ తదితరులు ఈ చిత్రంలో నటించారు. ఈ చితోత్సవంలో వినోద్ ప్రభాకర్ నటించిన 'మాదేవ' చిత్రాన్ని చూసే అవకాశం బుధవారమే కల్పించారు. ప్రముఖ రచయిత జయంత్ కాయ్కిణిని ప్రముఖ నటుడు సాధుకోకిల సత్కరించారు. ఆయన సేవలను ప్రస్తుతించారు. 'సాక్ష్య' చిత్రంపై సెమినార్ నిర్వహించారు. ఈ చిత్రం ప్రజల జీవన గమనాన్ని చక్కగా ప్రదర్శించిందని దర్శకురాలు మాయ చంద్ర తెలిపారు.

మహిళలు నిర్మించిన '4బై4' చిత్రంలో నటించిన కళాకారులు

తూతూ మంత్రంగా సభాపర్వం

పరిషత్తులో మంత్రి రామలింగారెడ్డి ప్రసంగం

బెంగళూరు (గాంధీనగర), న్యూస్‌టుడే : ప్రజలకు ఉపాధి మార్గం చూపిన 'మనరేగా' పథకానికి సంబంధించి ప్రత్యేకంగా నిర్వహించిన శాసనసభ సమావేశాల చివరి రోజు- బుధవారం తూతూ మంత్రంగా చర్చలు సాగాయి. అబ్కారీ శాఖ మంత్రి తిమ్మాపుర్ రాజీనామా కోరుతూ విపక్ష సభ్యులు కొంతసమయం స్పీకర్ పోడియం ముందు ధర్నాకు దిగడం కలకలం రేపింది. అధికార పార్టీ సభ్యులు తక్కువ సంఖ్యలో దిగువ సభ సమావేశాల్లో పాల్గొన్నారు. ఉభయ సభలను నిరవధికంగా వాయిదా వేస్తున్నామని స్పీకర్ యూటీ ఖాదర్, ఎగువ సభ అధ్యక్షుడు బసవరాజ హొరట్టి వేర్వేరుగా ప్రకటించారు. జనవరి 31న ముగియవలసిన సమావేశాలను బుధవారం వరకు విస్తరించినా.. అర్థవంతమైన చర్చలు జరగలేదు. నరేగా పేరు మార్పునకు సంబంధించి వాగ్యుద్ధాలు, అధికార పార్టీ స్వాతంత్ర్య ఉద్యానవనంలో ధర్నా తదితరాలతో సభా సమయం వృథాగా మారిందని సామాన్యుడు పెదవి విరిచాడు. ఈ నెలాఖరుకు లేదా మార్చి మొదటి వారం నుంచి బడ్జెట్ సమావేశాలను నిర్వహించేందుకు చర్యలు తీసుకుంటామని న్యాయశాఖ మంత్రి హెచ్‌కే పాటిల్ తెలిపారు.

కాంగ్రెస్ నిరసన జోరు

బెంగళూరు (యశ్వంతపుర): కాంగ్రెస్ సభ్యుడు నసీర్ అహ్మద్‌కు వ్యతిరేకంగా వివాదస్పద వ్యాఖ్యలు చేసిన భాజపా సభ్యుడు సి.టి.రవిపై చర్యలు తీసుకోవాలని విధానపరిషత్తులో కాంగ్రెస్ సభ్యులు డిమాండ్ చేశారు. బుధవారం ఉదయం సభా కార్యకలాపాలు ప్రారంభమైన తరువాత ప్రభుత్వ విప్ సలీం అహ్మద్ ఫైఅంశాన్ని ప్రస్తావించారు. ఓదశలో పాలక- ప్రతిపక్ష సభ్యులు తీవ్ర మాటల దాడికి దిగారు. ఎవరేమి మాట్లాడుతున్నారో అర్థంకాలేదు. నాసీర్ నాలుక.. పాక్‌కు చెందిందని రవి వ్యాఖ్యానించిన అంశం మంగళవారంతో ముగిసిపోయిందని ప్రతిపక్ష నేత చలవాది నారాయణస్వామి తేల్చిచెప్పారు. ఆ విషయం ఇప్పుడు సభలో ప్రస్తావించడం అనవసరమన్నారు. ఈ విషయంపైనే మాటలు తీవ్రం కావడంతో సభను కాసేపు వాయిదా వేయక తప్పలేదు.

కమలనాథుల విజృంభణ

బెంగళూరు (రాజాజీనగర): శాసనసభ సమావేశాల్లో మొదటి నుంచి మౌనంగా ఉన్న భాజపా నాయకులు చివరి రోజు సభలో ఉన్నట్లుండి ఆందోళనను తీవ్రం చేయడంతో పాటు స్వరాన్ని పెంచారు. కేంద్ర ప్రభుత్వ బడ్జెట్ నిరాశాదాయకంగా ఉందని, కేంద్రం నుంచి జీఎస్టీలో వాటా రావడం లేదని ముఖ్యమంత్రి సిద్ధరామయ్య స్వరం పెంచడంతోనే భాజపా నాయకులు ఉన్నట్లుండి ఆందోళనను తీవ్రం చేయాలని నిర్ణయించుకున్నారు. విపక్ష నేత అశోక్, భాజపా అధ్యక్షుడు విజయేంద్ర కన్నా ఎమ్మెల్యేలు సురేశ్ కుమార్, సునీల్‌కుమార్, అరవింద బెల్లద్ ప్రభుత్వ తీరును తప్పుపడుతూ గళాన్ని పెంచారు. గ్రేటర్ బెంగళూరు ఎన్నికల బాధ్యతలను ఆర్ఎస్ఎస్ నేత రామ్ మాధవ్‌కు భాజపా అప్పగించింది. ఆయనతో కలిసి పని చేసే సమయం ఆసన్నం కావడంతో వారు ముగ్గురూ తమ స్వరాన్ని వినిపించారు. గవర్నర్ ఫోన్ ట్యాపింగ్‌కు గురైందని సునీల్‌కుమార్ చేసిన ఆరోపణలకు న్యాయశాఖ మంత్రి హెచ్‌కే పాటిల్ బదులివ్వవలసి వచ్చింది. తన అనుభవాన్ని రంగరించి సురేశ్‌కుమార్ కూడా పాలకపక్షాన్ని ఇరుకున పెట్టేందుకు ప్రయత్నించారు.

విధానసభలో ధర్నాకు దిగిన విపక్ష సభ్యులు

దిగువ సభలో మాట్లాడుతున్న బసనగౌడ యత్నాళ్

ఎగువసభలో స్పందించిన మంత్రి హెచ్‌కే పాటిల్

ప్రత్యేక రోజుల్లో విధానసౌధకు వర్ణమయ అలంకరణ

విధానసౌధం.. భవనమోహనం!

ఆకట్టుకునేలా దీపతోరణాలు

వివిధ వర్ణాల వెలుగుల్లో విధానసౌధ

బెంగళూరు (మహాలక్ష్మి లేఅవుట్), న్యూస్‌టుడే : విధానసౌధ వద్ద స్వాతంత్ర్య దినోత్సవం, గణతంత్ర దినోత్సవం, కర్ణాటక అవతరణ దినోత్సవాలకు ప్రత్యేక దీపాలను వెలిగించేవారు. ఆ వెలుగులు వీక్షించేందుకు దేశ, విదేశాల నుంచి సందర్శకులు వచ్చేవారు. బెంగళూరుకు వచ్చే పర్యాటకులు విధానసౌధ వద్ద ఒక్క ఫొటో దిగకుండా ముందుకు వెళ్లరంటే అతిశయోక్తి కాదు. బెంగళూరు మహానగరంగా మారిన అనంతరం వారాంతాల్లో విధానసౌధ వద్దకు వస్తున్న పర్యాటకులు, సందర్శకుల సంఖ్య పెరగడంతో వారాంతాల్లో, పండగల సమయంలో విధానసౌధ వద్ద దీపాలు వెలిగించాలని స్పీకర్ యూటీ ఖాదర్ ఆదేశించారు. కర్ణాటకలో విధానసౌధ, సచివాలయం, మంత్రుల కార్యాలయాలు, విధానసౌధ, విధానమండలి ప్రాంగణాలు.. ఇలా అన్నీ ఒకే చోట ఉంటాయి. ఎస్ఎం కృష్ణ ముఖ్యమంత్రి అయిన అనంతరం పాలనా పరమైన సౌలభ్యం కోసం విధానసౌధ పక్కనే రూ.100 కోట్లకు పైగా ఖర్చుతో వికాససౌధను నిర్మించారు. విధానసౌధ, వికాససౌధ మధ్యలో మహాత్ముని భారీ విగ్రహాన్ని అప్పటి కౌన్సిల్ అధ్యక్షుడు డీహెచ్ శంకరమూర్తి శ్రద్ధ తీసుకుని ఏర్పాటు చేయించారు. విధానసౌధ వద్దకు వస్తున్న వారి సంఖ్య వారాంతాల్లో గణనీయంగా పెరిగిందని భద్రత సిబ్బంది తెలిపారు. సాయంత్రం చీకటి పడే సమయానికి అక్కడకు చేరుకుని, దీపాలు వెలిగించిన అనంతరం రెండు గంటల పాటు అక్కడే తిరుగుతూ, చిరుతిండ్లు కొనుగోలు చేసుకుని కుటుంబ సభ్యులతో కాలక్షేపం చేసి వెళుతున్నారు. ఆ సమయంలో విధానవీధి జాతర జరిగే ప్రదేశంగా మారిపోతోందని వారు పేర్కొన్నారు.

(c) eenadu

ఈనాడు
ఒడిశా
గురువారం ఫిబ్రవరి 5, 2026

రూ.కోటి విలువ చేసే

గంజాయి ఆకుపొడి స్వాధీనం

రాయగడ పట్టణం, న్యూస్‌టుడే: వ్యానులో తరలిస్తున్న రూ.కోటి విలువ చేసే గంజాయి ఆకు పొడిని మాదకద్రవ్యాల నియంత్రణ బ్యూరో (ఎన్‌సీబీ) బృందం స్వాధీనం చేసుకుంది. ఎన్‌సీబీ వర్గాలు తెలిపిన వివరాల మేరకు.. మయూర్‌భంజ్ జిల్లా కప్తిపద నువాసాహి గ్రామ సమీపాన భర్దా కూడలి వద్ద ఓ వ్యాను అనుమానాస్పదంగా కనిపించింది. దీంతో వాహనాన్ని ఆపి తనిఖీ చేయగా క్యాబేజీ బస్తాల మాటున గంజాయి ఆకుపొడి తరలిస్తున్నట్లు గుర్తించారు. మంగళవారం రాత్రి చోటుచేసుకున్న ఈ ఘటనలో మొత్తం 20 బస్తాల పొడిని స్వాధీనం చేసుకున్నారు. వ్యాను కేంఝర్ నుంచి బరిపదవైపు వెళుతున్నట్లు ప్రాథమిక విచారణలో తేలింది. దీనికి సంబంధించి ఐదుగురిని అదుపులోకి తీసుకున్నారు. దీంతో అంతర్రాష్ట్ర డ్రగ్ ముఠాకు సంబంధం ఉందేమో అన్నకోణంలో విచారణ కొనసాగుతున్నట్లు పోలీసు వర్గాలు తెలిపాయి.

ఖుర్దా నవోదయ ప్రిన్సిపల్ సస్పెన్షన్

పాఠశాలలో కామెర్ల వ్యాధి వ్యాప్తి నేపథ్యంలో చర్యలు

కవితకర్

రాయగడ పట్టణం, న్యూస్‌టుడే: ఖుర్దా జిల్లా గురుజంగ్ జవహర్ నవోదయ విద్యాలయ ప్రిన్సిపల్ కవితకర్ సస్పెండయ్యారు. పాఠశాలలో కామెర్ల వ్యాధి వ్యాప్తిచెందిన నేపథ్యంలో నవోదయ విద్యాలయ సమితి ఈ మేరకు చర్యలు తీసుకుంది. ఎన్‌వీఎస్ వర్గాల సమాచారం మేరకు.. పాఠశాల అథారిటీ నిర్లక్ష్యం కారణంగా 90 మందికిపైగా విద్యార్థులు, సిబ్బంది కామెర్ల వ్యాధి బారినపడ్డారు. దీనిపై దిల్లీ, భోపాల్ నుంచి బృందాలు పాఠశాలకు చేరుకొని పరిస్థితిని సమీక్షించి విచారణ చేపట్టారు. దీంతో ప్రిన్సిపల్ కవితను ఇందుకు బాధ్యురాలిని చేస్తూ సస్పెండు చేశారు. ఆమె స్థానంలో వైస్ ప్రిన్సిపల్ నృసింహచరణ్ చక్ర ఇన్‌ఛార్జ్‌గా కొనసాగనున్నారు. భోపాల్‌లోని ఎన్‌వీఎస్ ప్రాంతీయ కార్యాలయానికి కవితను బదిలీ చేసినట్లు నోటిఫికేషన్‌లో పేర్కొన్నారు.

కార్చిచ్చు నియంత్రణకు ఏఐ కెమెరాలు

విలేకర్లతో మాట్లాడుతున్న మురుగేశన్. పక్కన కార్తిక్

భువనేశ్వర్, న్యూస్‌టుడే: కార్చిచ్చు నియంత్రణకు ఏఐ కెమెరాలు, డ్రోన్ సేవలు వినియోగించుకోనున్నామని చీఫ్ కన్జర్వేటర్ ఆఫ్ ఫారెస్ట్స్ (పీసీసీఎఫ్) డాక్టర్ కె.మురుగేశన్ చెప్పారు. బుధవారం భువనేశ్వర్‌లోని అరణ్యభవన్‌లో సమీక్షా సమావేశం నిర్వహించారు. అనంతరం ఆయన విలేకర్లతో మాట్లాడుతూ గతేడాది 29,709 చోట్ల కార్చిచ్చు అంటుకున్నట్లు గుర్తించామన్నారు. రాలి పడిన ఎండు ఆకులు, మానవ తప్పిదాల వల్ల ప్రమాదాలు జరుగుతున్నాయని, అటవీ సిబ్బంది అప్రమత్తమై 99.6 శాతం ఘటనల్లో మంటలను నియంత్రించారన్నారు. 20,461 కిలోమీటర్ల అటవీ ప్రాంతాలను 'ఫైర్‌లైన్'గా గుర్తించి అత్యాధునిక సాంకేతిక పరిజ్ఞానంతో ఈ ఏడాదిలో కార్చిచ్చు నియంత్రణకు సమగ్ర కార్యాచరణ ప్రణాళిక అమలుకు శ్రీకారం చుట్టామన్నారు. ఇటీవల కాలంలో 631 శిక్షణ శిబిరాలు ఏర్పాటు చేసి సిబ్బందికి సమగ్ర అవగాహన కల్పించామని, 334 ప్రత్యేక దళాలను ఆయాచోట్ల నియమించామన్నారు. 200 మంది ఎన్డీఆర్ఎఫ్ జవానుల సేవలూ వినియోగించుకోనున్నామని, వారికీ శిక్షణనిచ్చినట్లు తెలిపారు. అత్యాధునిక యంత్ర సామగ్రి సమకూర్చుకున్నామని, 336 గ్రామాల్లో జనచైతన్య శిబిరాలు చేపట్టి మంటలు వ్యాపించడానికి కారణాలపై అవగాహన కల్పించామన్నారు. విలేకర్ల సమావేశంలో అటవీశాఖ సహాయాధికారి వి.కార్తిక్ కూడా పాల్గొన్నారు.

వాట్సాప్‌లో

రెవెన్యూ సేవలు

సురేష్ పూజారి

భువనేశ్వర్, న్యూస్‌టుడే: రెవెన్యూ సేవలన్నీ వాట్సాప్‌లో అందుబాటులో ఉంటాయని, ఈ సేవలను ముఖ్యమంత్రి మోహన్‌చరణ్‌మాఝి గురువారం ప్రారంభించనున్నారని రెవెన్యూ, విపత్తు నివారణ శాఖల మంత్రి సురేష్‌పూజారి చెప్పారు. బుధవారం భువనేశ్వర్‌లో ఆయన విలేకర్లతో మాట్లాడుతూ ప్రజలు శాఖకు సంబంధించిన పనులన్నీ వాట్సాప్‌లో చేసుకోవచ్చని వివరించారు. పారదర్శకంగా పరిష్కారానికి చర్యలు తీసుకుంటామన్నారు.

బిజు పట్నాయక్ సాగర తీరానికి మహర్దశ

ప్రభాతి పరిడా, ఉప ముఖ్యమంత్రి

నొళియా నువాగాంలోని 'బిజు పట్నాయక్ తీరం' అందాలు

బ్రహ్మపుర నగరం, న్యూస్‌టుడే: గంజాం జిల్లా ఛత్రపురం సమితిలో నొళియా నువాగావ్‌లోని 'బిజు పట్నాయక్ సాగర తీరానికి' మహర్దశ పట్టనుంది. పర్యాటకంగా ఈ తీరం అభివృద్ధికి ఆ శాఖ రూ.19 కోట్లకుపైగా నిధులు మంజూరు చేసిందని పర్యాటక శాఖ పర్యవేక్షిస్తున్న ఉప ముఖ్యమంత్రి ప్రభాతి పరిడ మంగళవారం రాత్రి ఒక ప్రకటనలో తెలిపారు. ఒడిశాలోని సాగర తీరాలు మరింత మంది పర్యాటకుల్ని ఆకర్షించేలా తమ ప్రభుత్వం ఉద్యమిస్తోందని, ఈ దిశగా ఛత్రపురం సమీపాన 'బిజు పట్నాయక్ సాగర తీరం' అభివృద్ధిలో భాగంగా అవసరమైన సౌకర్యాలు, సాధనా సంపత్తి, సుందరీకరణ పనులు చేపడతామని ఆమె తెలిపారు.

'బ్లూ ఫ్లాగ్ బీచ్'గా..

నొళియా నువాగావ్‌లోని బిజు పట్నాయక్ సాగర తీరానికి 'బ్లూ ఫ్లాగ్ బీచ్'గా అభివృద్ధి చేసేందుకు పర్యాటక శాఖ దృష్టి పెట్టింది. ఆ శాఖ ఆదేశం మేరకు గంజాం జిల్లా యంత్రాంగం చొరవ చూపింది. ఈ తీరం అభివృద్ధికి సమగ్ర నివేదిక రూపొందించి ఆ శాఖకు పంపించింది. బ్రహ్మపుర అభివృద్ధి సంస్థ (బీఈడీఏ) ఉపాధ్యక్షుడిగా అదనపు బాధ్యతలు నిర్వర్తిసున్న బ్రహ్మపుర పురపాలక సంఘం (బీఈఎంసీ) కమిషనర్ ప్రథమేష్ అరవింద రాజేషిర్కె పలువురు జిల్లా స్థాయి అధికారులతో కలిసి ఇటీవల బిజు పట్నాయక్ సాగర తీరాన్ని సందర్శించి, దీని అభివృద్ధికి తీసుకోవాల్సిన చర్యలపై చర్చించిన సంగతి తెలిసిందే. జిల్లాలో చికిటి సమితిలోని సున్నాపురం సాగర తీరం ఇప్పటికే వరుసగా మూడుసార్లు ప్రతిష్ఠాత్మకమైన 'బ్లూ ఫ్లాగ్ బీచ్' హోదా సాధించిన సంగతి తెలిసిందే.

పర్యాటకులకు కార్వాన్ సేవలు

ఉపముఖ్యమంత్రి ప్రభాతి, ఎమ్మెల్యే బాబూసింగ్, దీపాంకర్

భువనేశ్వర్, న్యూస్‌టుడే: పర్యాటక రంగాన్ని ఆకట్టుకోవడానికి ప్రభుత్వం 'కార్వాన్' వాహన సేవలకు శ్రీకారం చుట్టింది. బుధవారం భువనేశ్వర్‌లోని ధౌళి బౌద్ధారామం వద్ద ఏర్పాటైన కార్యక్రమంలో పర్యాటక శాఖ బాధ్యతలు పర్యవేక్షిస్తున్న ఉపముఖ్యమంత్రి ప్రభాతి పరిఢ 'కార్వాన్' వాహనసేవలు ప్రారంభించారు. ఈ సందర్భంగా ఆమె మాట్లాడుతూ అత్యాధునిక ఈ లగ్జరీ వాహనాల్లో అన్ని సౌకర్యాలున్నాయని తెలిపారు. హిరాకుడ్, దెబ్రిగఢ్, సిమిలిపాల్, చిలికా, బితర్ కనికా, దేవ్‌మాలి తదితర పర్యాటక ప్రాంతాలకు కార్వాన్ వాహనసేవలు అందుబాటులో ఉంటాయన్నారు. కార్యక్రమంలో భువనేశ్వర్‌లోని ఏకామ్ర ఎమ్మెల్యే బాబూసింగ్, పర్యాటక సంచాలకురాలు దీపాంకర్ మహాపాత్ర్ తదితర అధికారులు పాల్గొన్నారు. కార్వాన్ వాహనాల ప్రయాణ ఛార్జీలను పర్యాటకశాఖ త్వరలో ప్రకటించనుంది.

క్యాన్సర్ వ్యాధిపై బాలల చైతన్యం

విద్యార్థుల ర్యాలీ

బ్రహ్మపుర బజారు, న్యూస్‌టుడే: ప్రపంచ క్యాన్సర్ దివస్ సందర్భంగా వివిధ పాఠశాలల బాలబాలికలు, స్వచ్ఛంద సేవా సంస్థల సభ్యులు ర్యాలీ చేపట్టారు. క్రాంతి సేవా సంస్థ తరపున బుధవారం స్థానిక గాంధీనగర్ నుంచి ప్రారంభమైన పాదయాత్ర నగరంలోని ప్రధాన రహదారుల మీదుగా సాగింది. చివరిగా కళ్లికోట విశ్వవిద్యాలయం క్రీడామైదానంలో చైతన్య కార్యక్రమం జరిగింది.

జగన్నాథునికి రాష్ట్రపతి పూజలు

గోపాలపూర్, న్యూస్‌టుడే: రాష్ట్రపతి ద్రౌపదీముర్ము బుధవారం ఉదయం పూరీ శ్రీక్షేత్రానికి వచ్చారు. ఆలయానికి చేరువలోని శ్వేతగంగ పుష్కరిణి వద్ద తన పూర్వీకులందరి (దివంగతులు)కీ పిండ ప్రదానాలు చేశారు. తర్వాత గర్భగుడిలో జగన్నాథుని సన్నిధిలో పూజలు నిర్వహించారు. 22 మెట్ల వద్ద గవర్నరు కంభంపాటి హరిబాబు, ముఖ్యమంత్రి మోహన్‌చరణ్‌మాఝి, ఉపముఖ్యమంత్రి ప్రభాతిపరిఢలతో కలిసి కొద్దిసేపు కూర్చొన్నారు. ఆమెతో పూజలు చేయించిన సేవాయత్‌లు ఆమె పేరిట శ్రీక్షేత్ర శిఖరాన నీలచక్రంపై 14 మూరల పతితపావన జెండా కట్టడానికి వీలుగా సంకల్పం చేయించారు. అనంతరం ఆలయ పరిక్రమణ చేసి అరుణ స్తంభం వద్ద పూజలు చేశారు. ఆలయ సింహద్వారం వద్ద పూరీ రాజు గజపతి దివ్యసింగ్‌దేవ్, శ్రీక్షేత్ర పాలనాధికారి అరవిందపాఢి, ఇతర అధికారులు, సేవాయత్‌లు ఆమెకు ఘన స్వాగతం పలికారు. ఆమె రాక నేపథ్యంలో పోలీసు యంత్రాంగం 30 ప్లటూన్ల బలగాలతో గట్టి బందోబస్తు చేసింది. ఉదయం 6 నుంచి 10 గంటల వరకు సాధారణ ప్రజల దర్శనాలు నిలుపుదల చేశారు.

రాయ్‌రంగపూర్‌లో భవనం ప్రారంభిస్తూ...

పరిక్రమణ మార్గంలో ప్రజలకు అభివాదం

భక్తులకు అభివాదం.. పరిక్రమణ మార్గంలో నడిచిన రాష్ట్రపతి తనను తిలకించడానికి వేచి చూస్తున్న ప్రజలకు అభివాదం చేశారు. అనంతరం ఆమె పూరీ లోక్‌భవన్‌లో కొద్దిసేపు విశ్రాంతి తీసుకుని తర్వాత తన స్వస్థలం రాయ్‌రంగపూర్ (మయూర్‌భంజ్ జిల్లా) చేరుకున్నారు. రాష్ట్రపతి వెంట గవర్నరు, ముఖ్యమంత్రి ఉన్నారు. రాయ్‌రంగపూర్‌లో కేంద్రం ద్వారా నిర్మాణమైన హాలీడే హోం రాష్ట్రపతి ప్రారంభించారు. శుక్రవారం వరకు మయూర్‌భంజ్‌లో గడపనున్న ఆమె గిరిజన పెద్దలు ఏర్పాటు చేసే కార్యక్రమాలు, ఇతర నిర్మాణాలు ప్రారంభిస్తారు.

అన్ని సమితుల్లో క్రీడా మైదానాలు

ఉప ముఖ్యమంత్రి సింగ్‌దేవ్

క్రీడా మైదానం నిర్మాణం పనులకు శంకుస్థాపన చేస్తున్న సింగ్‌దేవ్

భువనేశ్వర్, న్యూస్‌టుడే: అన్ని సమితి కేంద్రాల్లో క్రీడా మైదానాలు ఏర్పాటు చేసి క్రీడలు, క్రీడాకారుల్ని ప్రోత్సహించడం ప్రభుత్వ ధ్యేయమని ఉపముఖ్యమంత్రి కనకవర్ధన్ సింగ్‌దేవ్ చెప్పారు. బుధవారం బొలంగిర్ జిల్లా ఖోప్రాఖోల్ సమితి కేంద్రంలో క్రీడా మైదానం నిర్మాణం పనులకు ఆయన శంకుస్థాపన చేసి మాట్లాడారు. 2026-27 ఆర్థిక సంవత్సరం బడ్జెట్‌లో క్రీడా రంగానికి కేటాయింపులు పెరుగుతాయన్నారు. కార్యక్రమంలో బొలంగిర్ పాలనాధికారి గౌరవ్ శివాజీ ఇసల్వార్, ఇతర అధికారులు పాల్గొన్నారు.

కుటుంబం తల్లడిల్లింది...

అక్కే అమ్మలా పోషిస్తోంది

నవరంగపూర్, న్యూస్‌టుడే: అమ్మానాన్నలు మృతిచెందిన తర్వాత ఐదుగురు తోబుట్టువులు అనాథలయ్యారు. చెల్లెళ్లకు, తమ్ముళ్లకు మూడుపూటలా కడుపునిండా బువ్వ పెట్టడానికి పెద్ద సోదరి చదువును పక్కనపెట్టి కూలి పనికి వెళ్తోంది. వివరాల్లోకి వెళితే.. నవరంగపూర్ జిల్లా రాయ్‌ఘర్ సమితి డుముడ గ్రామానికి చెందిన సోనుగండ్ రెండేళ్ల క్రితం రోడ్డు ప్రమాదంలో మృతిచెందాడు. ఆయన భార్య సోమబతి రెండు నెలల క్రితం ఆరోగ్యం క్షీణించి మృతిచెందింది. వారికి ఇద్దరు ఆడపిల్లలు, ముగ్గురు మగపిల్లలు సంతానం. తల్లి మృతి చెందటం, బంధువులు ఆదరించకపోవడంతో గత్యంతరం లేక పెద్ద సోదరి (9వ తరగతి) చదువును పక్కన పెట్టి కూలి పనికి వెళుతోంది. పనికి వెళితే తిండి దొరుకుతుందని, లేకుంటే పస్తులు ఉంటున్నామని యంత్రాంగం తమను ఆదుకోవాలని కోరుతున్నారు. ఈ విషయంపై 'న్యూస్‌టుడే' విద్యాశాఖ మంత్రి నిత్యానందగొండ్ వద్ద ప్రస్తావించగా తప్పకుండా ఆ ఐదుగురిని ఆదుకుంటామని, వారిని వసతిగృహంలో ఉంచి విద్యాబోధన, వారికి అన్ని సదుపాయాలు కల్పిస్తామని తెలిపారు.

ఐదుగురు అనాథలు

అన్ని రంగాల్లో గంజాం ముందంజ

సురమా పాఢికి పూల మొక్క అందజేస్తున్న మనోరంజన్ ధ్యాన్ సామంత్రాయ్. చిత్రంలో ఇతర అతిథులు

శాసన సభాపతి సురమా పాఢి

బ్రహ్మపుర నగరం, న్యూస్‌టుడే: కళలు, సంస్కృతి, సాహిత్యం, సాంస్కృతిక కార్యక్రమాలతోపాటు వివిధ రంగాల్లో గంజాం జిల్లా ముందంజ వేసిందని శాసన సభాపతి సురమా పాఢి అన్నారు. గంజాం జిల్లా చికిటి సమితిలోని సున్నాపురంలో మంగళవారం రాత్రి 'సున్నాపురం తీర సంబరాలు-2026' కోలాహలంగా ప్రారంభమయ్యాయి. ముఖ్యఅతిథిగా హాజరైన పాఢి సంబరాలను ప్రారంభించి మాట్లాడారు. గంజాం నేలకు రావడం గర్వంగా భావిస్తున్నానని పేర్కొన్నారు. అతిథిగా హాజరైన ఆరోగ్య, కుటుంబ సంక్షేమ శాఖ మంత్రి డాక్టర్ ముకేష్ మహాలింగ్ మాట్లాడుతూ కేంద్రం తాజాగా ప్రవేశపెట్టిన బడ్జెట్‌లో రాష్ట్రంలోని తీరాల సుందరీకరణకు ప్రాధాన్యమిచ్చిందన్నారు. తీర సంబరాల నిర్వహణ కమిటీ అధ్యక్షుడు, చికిటి ఎమ్మెల్యే మనోరంజన్ ధ్యాన్ సామంత్రాయ్ మాట్లాడుతూ ఈ సంబరాలను అంతర్జాతీయ స్థాయిలో నిర్వహించడం లక్ష్యమన్నారు. ఇంకా ఇందులో దిగపాహండి ఎమ్మెల్యే సిద్ధాంత్ మహాపాత్ర్, ఛత్రపురం ఎమ్మెల్యే కృష్ణచంద్ర నాయక్, గంజాం పాలనాధికారి వి.కీర్తివాసన్, బ్రహ్మపుర పురపాలక సంఘం (బీఈఎంసీ) కమిషనర్ ప్రథమేష్ అరవింద రాజేషిర్కె, బ్రహ్మపుర సబ్‌కలెక్టరు అవినాష్ కుమార్ తదితరులు అతిథులుగా పాల్గొన్నారు. అనంతరం గంజాం జిల్లాతోపాటు రాష్ట్రంలోని వివిధ జిల్లాలు, రాష్ట్రేతర ప్రాంతాల కళా బృందాలు నృత్య, గీతాల ప్రదర్శనలతో ఆకట్టుకున్నారు. ప్రముఖ గాయని అసీమా పండా మంచి పాటలతో ఉర్రూతలూగించారు. అంతకుముందు చికిటి, జయంతిపురం, పాత్రపురం, సున్నాపురల్లోని మా బాలకుమారి, మా బగలాముఖి, మా పశ్చిమేశ్వరి, మా కుఠారీశ్వరి, మా పులకాసుణి మందిరాల నుంచి తెచ్చిన ఆజ్ఞామాలలకు వేద పండితులు, సాధువులు విశేష పూజలు నిర్వహించి, సాగరునికి హారతి ఇచ్చారు.

ఎమ్మెల్యే తీరుపై నిరసన

రహదారిపై టైర్లు కాల్చి నిరసన తెలుపుతున్న స్థానికులు

రాయగడ పట్టణం, న్యూస్‌టుడే: ప్రభుత్వ వైద్యుడిపై దురుసుగా ప్రవర్తించిన ఎమ్మెల్యే తీరును నిరసిస్తూ జగత్సింగ్‌పూర్ జిల్లా రఘునాథ్‌పూర్‌కు చెందిన స్థానికులు నిరసనకు దిగారు. మంగళవారం కటక్-నువాగావ్ ఎన్‌హెచ్-55పై తరికుండ బజారు వద్ద టైర్లు కాల్చి రాస్తారోకో చేశారు. తరికుండ ఆయుష్మాన్ ఆరోగ్య కేంద్రాన్ని ఇటీవల పరిశీలించిన తిర్తోల్ ఎమ్మెల్యే రమాకాంత్ బోయి సమీక్షా సమావేశంలో వైద్యుడు బిప్లవ్ జెనాతో అనుచితంగా మాట్లాడటాన్ని నిరసనకారులు తప్పుపట్టారు. ప్రభుత్వం సరఫరా చేసే మందుల సేకరణలో జాప్యం చేయడంపై బోయి ఆగ్రహం వ్యక్తం చేస్తూ నిజాయతీగా విధులు నిర్వహించే జెనాపై నోరు పారేసుకున్నారని ఆరోపించారు. వైద్యుడికి ఆయన క్షమాపణలు చెప్పాలంటూ సుమారు ఐదు గంటలపాటు రాస్తారోకో నిర్వహించారు. దీనిపై సర్పంచి బనమాలి సాహు స్పందిస్తూ మందులు అందుబాటులో లేని విషయాన్ని గుర్తించి ఎమ్మెల్యే ఆగ్రహం వ్యక్తం చేసినట్లు తెలిసిందన్నారు. ఫార్మాసిస్ట్ గైర్హాజరు వల్లే మందుల సేకరణలో జాప్యం జరిగినట్లు గుర్తించామన్నారు.

యూటీ కంగ్రీ పర్వతాన్ని అధిరోహించిన దీపక్

బ్రహ్మపుర క్రీడలు, న్యూస్‌టుడే: ఒడిశాకు చెందిన పర్వతారోహకుడు దీపక్ మహంత యూటీ కంగ్రీ పర్వతాన్ని అధిరోహించాడు. ఆయన ఈ ఏడాది జనవరి 22న లద్దాఖ్ యూటీ కంగ్రీ పర్వతం (6,070 మీటర్ల ఎత్తు) ఎక్కి పలువురి ప్రశంసలు పొందాడు. కేంఝర్ జిల్లా కసియా గ్రామానికి చెందిన దీపక్ గతంలో హిమాచల్‌ప్రదేశ్ మౌంట్ యూనమ్ (5,800 మీటర్లు) ఎక్కిన సంగతి తెలిసిందే. భవిష్యత్తులో ఎవరెస్ట్ పర్వతాన్ని ఎక్కడమే లక్ష్యంగా పెట్టుకున్నాడు. ఈ మేరకు భువనేశ్వర్‌లోని కళింగ మైదానంలో మంగళవారం రాష్ట్ర క్రీడా శాఖ అదనపు కార్యదర్శి బీకేస్వయిన్, ఇతర అధికారులు దీపక్‌ను అభినందించారు. క్రీడా శాఖ ఆ వివరాలను 'ఎక్స్' వేదికగా పోస్టు చేసింది.

దీపక్‌ను అభినందిస్తున్న క్రీడాశాఖ అదనపు కార్యదర్శి బీకేస్వయిన్

మావోయిస్టు లొంగుబాటు

పోలీసుల వద్ద లొంగిపోయిన సుఖ్‌రామ్

మల్కాన్‌గిరి, న్యూస్‌టుడే: మల్కాన్‌గిరి జిల్లా సరిహద్దు ఛత్తీస్‌గఢ్ మావోయిస్టు సుఖ్‌రామ్ మర్కమ్ బుధవారం మల్కాన్‌గిరి పోలీసుల వద్ద లొంగిపోయారు. ఈ విషయంపై మల్కాన్‌గిరి ఎస్పీ వినోద్‌పాటిల్ ఓ విలేకర్ల సమావేశంలో అందించిన వివరాలు ఇలా ఉన్నాయి. సుఖ్‌రామ్ మర్కమ్ 2010లో మావోయిస్టుల బాల్ సంగఠన్‌లో మొదట పాల్గొన్నారు. అక్కడ నుంచి 2014లో పార్టీ సభ్యుడుగా, తర్వాత ఏసీఎమ్‌గా మల్కాన్‌గిరిలో పలు విధ్వంస కార్యక్రమాల్లో పాల్గొన్నారు. ఛత్తీస్‌గఢ్‌తోపాటు మల్కాన్‌గిరి జిల్లా మత్తిలిలో ఆయన పేరిట పలు కేసులు నమోదయ్యాయి. అతనిపై ఒడిశా, ఛత్తీస్‌గఢ్ ప్రభుత్వం రూ.21 లక్షల రివార్డు కూడా ప్రకటించారు. ప్రస్తుతం ఛత్తీస్‌గఢ్‌లో మావోయిస్టుల సంఘం కుప్పకూలడంతో పాటు ఛత్తీస్‌గఢ్‌లో అభివృద్ధి పనులు కొనసాగడం వల్ల సుఖ్‌రామ్ లొంగిపోయినట్లు చెప్పారు. లొంగిపోయిన సమయంలో అతనితో పాటు ఓ ఎస్ఎల్ఆర్ రైఫిల్, ఒక బుల్లెట్, రెండు ల్యాండ్‌మైన్స్, కోడెక్స్ వైర్, మావోయిస్టుల దుస్తులు, ఔషధాలు, పుస్తకాలు పోలీసులకు అప్పగించారు. ప్రభుత్వం తరపు నుంచి ఆయనకు ప్రస్తుతం రూ.25 వేల చెక్కు అందజేయడంతోపాటు అన్నిరకాల సౌకర్యాలు కల్పిస్తామని ఎస్పీ పాటిల్ చెప్పారు.

సరెండర్ అవుతా...

మోస్టు వాంటెడ్ మావోయిస్టు నిఖిల్ అతని భార్య ఇందు ప్రకటన

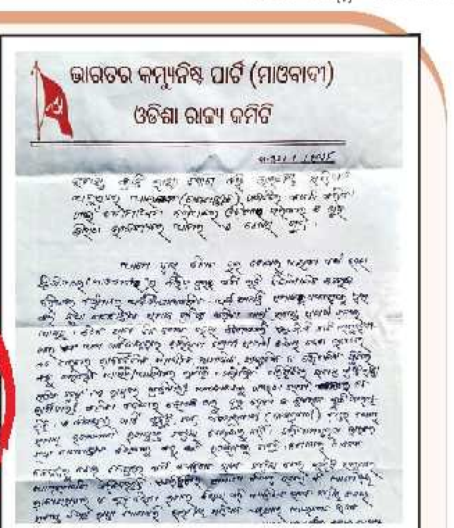

నిఖిల్ విడుదల చేసిన ప్రకటన

రాయగడ గ్రామీణం, న్యూస్‌టుడే: ఒడిశా-ఛత్తీస్‌గఢ్ రాష్ట్రాల మోస్టు వాంటెడ్ మావోయిస్టు నిఖిల్ అలియాస్ నిరంజన్ రౌత్ ఆయన భార్య ఇందు అలియాస్ అంకిత పోలీసుల ఎదుట లొంగిపోవడానికి సిద్ధమయ్యారు. అందుకు వారు ప్రధానమైన నాలుగు డిమాండ్లతో మీడియాకు రెండు పేజీల ప్రకటనను మంగళవారం రాత్రి విడుదల చేశారు. వంశధార గుమ్‌సర నాగావళి మావోయిస్టు పార్టీ పేరుతో ఈ ప్రకటన విడుదలైంది. రాష్ట్ర కమిటీ సభ్యుడిగా నిఖిల్ రెండు దశాబ్దాలుగా మావో జీవితంలో గడిపాడు. దేశంలో ఎల్‌పీజీ(సరళీకరణ-ప్రవేటీకరణ-ప్రపంచీకరణ) విధానం వచ్చిన తర్వాత రాజకీయ, ఆర్థిక, సామాజిక మార్పులు వచ్చాయి. ఈ సమయంలో సాయుధ విప్లవం సరైనది కాదని తెలుసుకొని భారత రాజ్యాంగం ప్రకారం ప్రజలతో వారి హక్కుల కోసం పోరాడాలని నిర్ణయించుకున్నట్లు తెలిపాడు. అందుకు చట్టబద్ధంగా పోలీసుల ఎదుట లొంగిపోవాలని నిర్ణయించుకున్నట్లు ఆ లేఖలో నిఖిల్‌తోపాటు అంకిత పేర్కొన్నారు.

డిమాండ్లు నెరవేర్చండి

వేధించొద్దు: దేశంలో హక్కుల కోసం పోరాడే వారికి చట్టం పేరుతో పరిమితులు విధించకూడదు. లొంగిపోయిన తరవాత కేసుల పేరుతో వేధింపులు చేయకూడదు. సీపీఐ మావోయిస్టులు అజాద్, సవ్యసాచి పండాలను ఇప్పటికీ కేసుల పేరుతో జైల్లో ఉంచారు. అలాంటి వేధింపులు చేయకూడదని నిఖిల విడుదల చేసిన లేఖలో తెలిపాడు. ఇప్పటి వరకు పోరాటంలో మద్దతుగా నిలిచిన శ్రేయోభిలాషులకు తాము లొంగిపోతున్నందుకు క్షమాపనలు కోరారు. నిఖిల్‌పై ప్రభుత్వం రూ. 65లక్షల రివార్డు ఇప్పటికే ప్రకటించింది. మరో వైపు నిఖిల్ నియమిగిరి ప్రాంతంలో ఉన్నట్లు పోలీసులు అనుమానిస్తున్నారు.

బిజద రాజ్యసభ అభ్యర్థి ఎవరు?

సుజాత కార్తికేయన్

సంతప్త మిశ్ర

భువనేశ్వర్, న్యూస్‌టుడే: రాజ్యసభలో రాష్ట్రానికి చెందిన నాలుగు స్థానాలు ఖాళీ అవుతుండగా ప్రధాన పార్టీలు అభ్యర్థుల ఎంపికపై దృష్టి సారించాయి. అసెంబ్లీలో ప్రస్తుత సంఖ్యాబలం ప్రకారం భాజపా రెండు, బిజద ఒక సీటు సాధిస్తాయి. నాలుగో స్థానం నిలబెట్టుకోవడానికి రెండు పార్టీలు ఎత్తులు వేస్తున్నాయి.

బెర్తు ఖాయం చేసుకునేదెవరు?

భాజపా తరపున ఆరుగురు నేతలు రాజ్యసభ పదవులపై ఆశలు పెంచుకోగా, బిజద అభ్యర్థి ఎవరన్నదిప్పుడు చర్చనీయాంశమైంది. పార్టీ అధినేత నవీన్‌పట్నాయక్ ఎవరిని ఎంపిక చేస్తారన్నది అందరిలో ఆసక్తి రేకెత్తిస్తున్న ప్రశ్న. ఆయన విధేయుడైన ఐఏఎస్ మాజీ అధికారి వి.కార్తికేయ పాండ్యన్ భార్య సుజాత కార్తికేయన్‌కు రాజ్యసభకు పంపాలని పాండ్యన్ వర్గీయులు కోరుతున్నారు. ఐఏఎస్ అధికారిగా విధులు నిర్వహించిన సుజాత గతేడాది ఆరంభంలో వీఆర్ఎస్ తీసుకున్నారు. ఆమెను పార్టీలో చేర్చుకుని రాజ్యసభకు పంపించాలని పార్టీలోని కొందరు అభిప్రాయపడుతున్నారు. పాండ్యన్‌తో విభేదిస్తున్నవారు ఈ ప్రతిపాదనను వ్యతిరేకిస్తున్నారు. ఈ నేపథ్యంలో అందరికీ ఆమోదయోగ్యుడైన సంతృప్త మిశ్రకు బెర్తు ఖాయం కావచ్చన్న సంకేతాలున్నాయి. ప్రస్తుతం నవీన్ రాజకీయ వ్యవహారాల కార్యదర్శిగా సంతృప్త విధులు నిర్వహిస్తున్నారు. 2024 సార్వత్రిక ఎన్నికల ముందు కార్పొరేట్ పదవి వదులుకుని బిజదలో చేరిన ఆయనకు బిజద అధినేత కటక్ లోక్‌సభ అభ్యర్థిగా పోటీ చేయించారు. ఓటమి చవిచూసిన సంతృప్త నవీన్ నివాస్‌లో పార్టీ వ్యవహారాలు పర్యవేక్షిస్తున్నారు. వివాదాలకు అతీతంగా ఉన్న ఆయనకు హస్తినలో పలుకుబడి ఉంది. ఆయనకు రాజ్యసభకు పంపితే మెరుగ్గా పనిచేస్తారని పలువురు నవీన్‌కు సూచిస్తున్నారు.

ఆసక్తికరంగా నాలుగో స్థానం

నాలుగో స్థానానికి నేత ఎంపిక ఆసక్తికరంగా మారిందని, దీనిని తమ ఖాతాలో జమ చేసుకుంటామని భాజపా నేతలు ధీమా వ్యక్తం చేస్తున్నారు. తాము నిలబెట్టే అభ్యర్థికి నవీన్ మద్దతివ్వక తప్పదంటున్నారు. మరోవైపు కాంగ్రెస్‌కు సంఖ్యాబలం లేకపోయినా రాజ్యసభ ఎన్నికల్లో నాలుగో స్థానానికి పోటీ చేస్తుందని పీసీసీ అధ్యక్షుడు భక్తచరణ్‌దాస్ పునరుద్ఘాటిస్తున్నారు. తమ అభ్యర్థికి మద్దతివ్వాలని నవీన్‌ను కోరతామన్న సంగతి తెలిసిందే. దీంతో బిజద అధినేత ఎలాంటి నిర్ణయం తీసుకుంటారన్నదిప్పుడు ఆసక్తికరంగా ఉంది.

(c) eenadu

'విజన్ ఒడిశా' లక్ష్యసాధనకు కృషి చేయండి

కార్యదర్శులకు దిశానిర్దేశం చేసిన సీఎస్

కార్యదర్శులతో సీఎస్ అనూగార్గ్

భువనేశ్వర్, న్యూస్‌టుడే: సమృద్ధ ఒడిశా ధ్యేయంగా ప్రభుత్వం విజన్ డాక్యుమెంట్ సిద్ధం చేసిన నేపథ్యంలో దీన్ని సాకారం చేయాల్సిన బాధ్యత అన్నిశాఖల ప్రిన్సిపల్ కార్యదర్శులపై ఉందని ప్రభుత్వ ప్రధాన కార్యదర్శి (సీఎస్) అనూగార్గ్ చెప్పారు. మంగళవారం రాత్రి భువనేశ్వర్‌లోని లోక్‌సేవా భవన్‌లో ఆమె కార్యదర్శుల సమావేశం నిర్వహించారు. ఈ సందర్భంగా 2025-26 ఆర్థిక సంవత్సరం బడ్జెట్ కేటాయింపులు, వ్యయంపై స్థూలంగా చర్చించారు. మార్చి 31తో ఆర్థిక సంవత్సరం ముగియనుండగా మిగులు నిధులు వెంటనే ఖర్చు చేయాలని సూచించారు. త్వరలో రాష్ట్ర బడ్జెట్ విధాన సభలో ప్రవేశపెట్టనున్న నేపథ్యంలో విజన్ డాక్యుమెంట్ లక్ష్యసిద్ధికి అనుగుణంగా పనులు చేద్దామని సీఎస్ పేర్కొన్నారు.

అలరించిన 'కీర్తివాస' నాటకం

భువనేశ్వర్, న్యూస్‌టుడే: స్వాతంత్ర్య సంగ్రామంలో ఎంతోమంది గిరిపుత్రులు ఆంగ్లేయులతో పోరాడి అమరులయ్యారు. అలాంటి వారిలో కీర్తివాస పట్నానీ ఒకరు. ఖుర్దా జిల్లా బాణపూర్‌కి చెందిన ఈ అడవి బిడ్డ 1836లో తెల్లదొరల గుండెల్లో రైళ్లు పరుగెత్తించారు. పైకావీరుల్లో ఒకరైన కీర్తివాస నాటి బ్రిటిష్ పాలకులతో చేసిన పోరాటం చిరస్మరణీయం. ఈ వీరుని ఇతివృత్తం నాటక రూపంలో మంగళవారం రాత్రి భువనేశ్వర్‌లో ప్రదర్శితమైంది. రాజధానిలోని ఆదివాసీ మైదానంలో గిరిజన ఉత్పత్తుల ప్రదర్శన మేళా జరుగుతున్న సంగతి తెలిసిందే. ఇందులో భాగంగా కీర్తివాస పేరిట ప్రదర్శితమైన నాటకం ప్రేక్షకుల హృదయాలను హత్తుకుంది.

నాటకంలో ఓ దృశ్యమిది

క్యాన్సర్ వ్యాధిని నిర్మూలిద్దాం: మహాలింగ

భువనేశ్వర్, న్యూస్‌టుడే: క్యాన్సర్ వ్యాధిని నిర్మూలిద్దామని, కనీస జాగ్రత్తలు తీసుకుందామని ఆరోగ్యశాఖ మంత్రి ముఖేష్ మహాలింగ చెప్పారు. ప్రపంచ క్యాన్సర్ దివస్‌ను పురస్కరించుకుని బుధవారం ఒక టీవీ ఛానెల్ యాజమాన్యం భువనేశ్వర్‌లో చైతన్య కార్యక్రమం చేపట్టింది. నగరంలో మినీ మారథాన్ నిర్వహించారు. ఇందులో మంత్రి మహాలింగ, జంట నగరాల పోలీసు కమిషనర్ సురేష్‌దేవదత్త సింగ్, ఇతర అధికారులు, విద్యార్థులు, సేవాసంస్థల ప్రతినిధులు పాల్గొన్నారు. దీనికి ముందుగా మంత్రి మాట్లాడుతూ ప్రజలు పాన్, గుట్కా, ఖైనీ, నశ్యం, సిగరెట్లు అలవాట్లు మానుకోవాలన్నారు.

మారథాన్‌లో అధికారులతో మంత్రి పరుగు

ఆసియా సాఫ్ట్ టెన్నిస్ పోటీలకు రాష్ట్ర క్రీడాకారుడు

మన్మయి పట్నాయక్‌ను అభినందిస్తున్న క్రీడాశాఖ కార్యదర్శి సచిన్ యాదవ్. చిత్రంలో ఇతర అధికారులు

బ్రహ్మపుర క్రీడలు, న్యూస్‌టుడే: పంజాబ్‌లోని లూధియానాలో ఈ నెల 3 నుంచి 8 వరకు జరుగుతున్న రెండో జూనియర్ ఆసియా సాఫ్ట్ టెన్నిస్ పోటీల్లో ఆడే భారత జట్టులో రాష్ట్ర క్రీడాకారుడు మన్మయి పట్నాయక్ స్థానం పొందాడు. ఈమేరకు భువనేశ్వర్‌లోని కళింగ స్పోర్ట్స్ కాంప్లెక్స్‌లో రాష్ట్ర క్రీడాశాఖ కార్యదర్శి సచిన్ యాదవ్, అదనపు కార్యదర్శి బిజయకుమార్ స్వాయిన్, ఇతర అధికారులు మన్మయికు శుభాకాంక్షలు తెలుపుతూ టోర్నీలో ఉత్తమ ఆట ప్రదర్శించాలని వారు ఆకాంక్షించారు.

సీఎం ట్రోఫీ వాలీబాల్ పోటీలకు క్రీడాకారుల ఎంపిక

బ్రహ్మపుర క్రీడలు, న్యూస్‌టుడే: రాష్ట్ర క్రీడాశాఖ సౌజన్యంతో ఈ నెలాఖరు నుంచి వివిధ జిల్లాల్లో సీఎం ట్రోఫీ కబడ్డీ, వాలీబాల్, ఫుట్‌బాల్ పోటీలు నిర్వహించనున్న సంగతి తెలిసిందే. ఈ నేపథ్యంలో జిల్లాల్లో ఆయా అంశాల క్రీడాకారుల ఎంపిక ప్రక్రియ జరుగుతోంది. పూరీ జిల్లా అథ్లెటిక్ సంఘం ఆధ్వర్యంలో బుధవారం వాలీబాల్ పోటీలకు వివిధ సమితుల పాఠశాలలకు చెందిన బాలురను ఎంపిక చేశారు.

ఎంపిక ప్రక్రియలో బాలుర ఆట

దివ్యాంగులు మానసికంగా దృఢంగా ఉండాలి

కొరాపుట్, న్యూస్‌టుడే: కొరాపుట్ జిల్లా బంధుగాం సమితిలో భీమ్‌బోయి దివ్యాంగుల ధ్రువీకరణ పత్రాలు, పరికరాల పంపిణీ శిబిరాన్ని లక్ష్మీపురం ఎమ్మెల్యే పవిత్ర శాంత ప్రారంభించారు. ఎమ్మెల్యే పలువురు దివ్యాంగులతో మాట్లాడుతూ వైకల్యం ఒక శాపం కాదని, మానసికంగా దృఢంగా ఉండాలన్నారు. దివ్యాంగులు ప్రపంచ స్థాయిలో రికార్డులు సృష్టిస్తున్నారన్నారు. వినికిడి యంత్రాలు, చక్రాల కుర్చీలు అందజేశారు.

శిబిరంలో దివ్యాంగులతో మాట్లాడుతున్న ఎమ్మెల్యే పవిత్ర శాంత

సొరంగ మార్గం నిర్మించండి

ఖరగ్‌పూర్, న్యూస్‌టుడే: పట్టణ చోటా టింగ్రా ప్రాంతంలో ఆరం భట్టి లెవెల్ క్రాసింగ్ వద్ద సొరంగ మార్గం నిర్మించాలంటూ పట్టణ వాసులు కోరుతున్నారు. రైలు ఆగినప్పుడల్లా ఈ మార్గంలో రాకపోకలు చేసేవారు ఇబ్బందులు పడుతున్నారని ఆందోళన చెందుతున్నారు. రైల్వే అధికారులు వెంటనే స్పందించి సొరంగ మార్గం ఏర్పాటుకు చర్యలు తీసుకోవాలని స్థానికులు డిమాండ్ చేస్తున్నారు.

ఆదివాసీల్లో అక్షరాస్యత పెంచాలి

కొరాపుట్ ఎంపీ సప్తగిరి ఉలక

కొరాపుట్, న్యూస్‌టుడే: జిల్లాలో ఆదివాసీ అక్షరాస్యతను పెంపొందించే లక్ష్యంతో కేంద్రీయ విశ్వవిద్యాలయం ఒడిశా పేరుతో విశ్వవిద్యాలయం ఏర్పాటు చేసి తరగతులు ప్రారంభించారు. రూ.747.68 కోట్ల నిధులు మంజూరు చేసి కేవలం 326.97 కోట్లు అందజేయడంపై కొరాపుట్ ఎంపీ సప్తగిరి ఉలక తీవ్ర అసంతృప్తి వ్యక్తం చేస్తూ అసెంబ్లీలో ఈ అంశాన్ని ప్రస్తావించారు. విశ్వవిద్యాలయ అభివృద్ధికి సహకరించాలని కోరారు.

నాల్కో బంద్‌ను విజయవంతం చేయండి

సిమిలిగుడ, న్యూస్‌టుడే: నాల్కో 10 డిమాండ్ల కోసం ఈ నెల 6న (శుక్రవారం) బంద్‌కు జిల్లా కాంగ్రెస్ కమిటీ పిలుపునివ్వగా దాన్ని విజయవంతం చేయాలని లక్ష్మీపూర్ ఎమ్మెల్యే పవిత్ర శాంత కోరారు. ఆయన బుధవారం మీడియాతో మాట్లాడుతూ నాల్కో ఏర్పాటుతో జిల్లాకు ఎటువంటి ప్రయోజనం లేదని, అభివృద్ధితో పాటు స్థానికులకు ఉద్యోగ అవకాశాలు కల్పించలేదని ఆరోపించారు.

7న క్రీడాకారుల ఎంపిక

బ్రహ్మపుర క్రీడలు, న్యూస్‌టుడే: రాష్ట్రస్థాయి కబడ్డీ పోటీలకు గంజాం జిల్లా క్రీడాకారుల ఎంపిక ప్రక్రియ ఈ నెల 7వ తేదీన నిర్వహించనున్నారు. ఈ మేరకు గంజాం జిల్లా అథ్లెటిక్ సంఘం (జీడీఏఏ) కార్యదర్శి జె.కామేశ్వరరావు బుధవారం 'న్యూస్‌టుడే'తో మాట్లాడుతూ స్థానిక మహాత్మాగాంధీ క్రీడామైదానంలో జరగనున్న ఎంపిక శిబిరంలో జిల్లాలో వివిధ సమితుల నుంచి పురుషులు, మహిళా క్రీడాకారులు పాల్గొనవచ్చునన్నారు. క్రీడాకారులు సంబంధిత పత్రాలతో మైదానంలోని జీడీఏఏ కార్యాలయంలో సభ్యులను కలిసి వారి పేర్లు నమోదు చేసుకోవాలని కోరారు. మొదటి సీఎం ట్రోఫీ ఖోఖో టోర్నీకి జిల్లా క్రీడాకారుల ఎంపిక శిబిరం ఈ నెల 9న నిర్వహిస్తారని వివరించారు.

ఆకట్టుకున్న 'నృత్యశాల' కళాకారులు

భువనేశ్వర్, న్యూస్‌టుడే: కటక్ చేరువలోని చిత్రోత్పల నదీ తీరం గోపీనాథపూర్ బుడిజాగులాయి అమ్మవారి పీఠంలో బుధవారం విశ్వశాంతి యాగం జరిగింది. అష్టప్రహరీ నామయజ్ఞం, ఇతర ఆధ్యాత్మిక కార్యక్రమాలు ఏర్పాటయ్యాయి. ఈ సందర్భంగా కటక్ 'నృత్యశాల' కళాకారులు చిత్తరంజన్ సహానీ ఆధ్వర్యంలో ప్రదర్శించిన శాస్త్రీయ నృత్యాలు ఆకట్టుకున్నాయి.

ఆసియా ట్రాక్ సైక్లింగ్‌లో స్వస్తికి పతకాలు

బ్రహ్మపుర క్రీడలు, న్యూస్‌టుడే: చెన్నైలో జరిగిన ఆసియా కప్ ట్రాక్ సైక్లింగ్ పోటీలో ఒడిశాకు చెందిన మహిళా సైక్లిస్టు స్వస్తి సింగ్ సత్తా చాటింది. మంగళవారం నిర్వహించిన 4 కిలోమీటర్ల వ్యక్తిగత అంశంలో భారత జట్టు తరఫున పోటీపడిన స్వస్తి మొదటి స్థానంలో నిలిచి పసిడి పతకం సాధించగా, ఎలిమినేషన్ రేస్ అంశంలో కూడా ఆమె తృతీయ స్థానం పొంది కాంస్య పతకం కైవసం చేసుకుంది.

పసిడి, కాంస్య పతకాలతో స్వస్తి సింగ్

బీచ్‌లో మొసలి కలకలం

పట్టుబడ్డ మొసలి కొలతలు చూస్తున్న అటవీ అధికారులు

రాయగడ పట్టణం, న్యూస్‌టుడే: పూరీ జిల్లా జహానియా బీచ్‌లో మొసలి కలకలం రేపింది. 10 అడుగుల పొడవున్న దీనిని చూసి పర్యాటకులు భయాందోళనకు గురయ్యారు. ఆలస్యంగా వెలుగు చూసిన ఈ ఘటనకు సంబంధించి అటవీ అధికారులు తెలిపిన వివరాలిలా ఉన్నాయి. ఆదివారం సాయంత్రం బీచ్‌లో మొసలిని చూసిన పర్యాటకులు భయంతో పరుగులు తీశారు. అనంతరం స్థానికుల సహకారంతో కేంద్రపడలోని బితర్‌కనిక అటవీ అధికారులకు సమాచారం అందించారు. అక్కడకి చేరుకున్న అటవీ సిబ్బంది మొసలిని పట్టుకొని సోమవారం బితరకనికలో వదిలిపెట్టారు.

అఠాగడ్ బంద్ విజయవంతం

భువనేశ్వర్, న్యూస్‌టుడే: అఠాగడ్ సబ్ డివిజన్‌ను జిల్లాగా ప్రకటించి ప్రజల వద్దకు పాలన అందించాలన్న డిమాండ్‌తో అఠాగడ్ నాగరిక మంచ్ బుధవారం వరకు బంద్ నిర్వహించింది. మంచ్ ప్రతినిధులు టైర్లు కాల్చి వాహనాల రాకపోకలు నిలిపేశారు.

మధుబాబు సేవలు చిరస్మరణీయం

భువనేశ్వర్, న్యూస్‌టుడే: స్వతంత్ర ఒడిశా నిర్మాతల్లో అగ్రగామి అయిన ఉత్కళగౌరవ మధుసూదన్ దాస్ రాష్ట్రానికి చేసిన సేవలు చిరస్మరణీయమని అధికారులు, ఇతర ప్రముఖులు ప్రస్తుతించారు. మధుబాబు వర్ధంతిని పురస్కరించుకుని బుధవారం భువనేశ్వర్ లోక్‌భవన్ పరిధిలోని ఆ మహనీయుని విగ్రహం వద్ద శ్రద్ధాంజలి ఘటించారు.

మహనీయుని విగ్రహం వద్ద అధికారులు, ప్రముఖులు

వంతెనకు కొత్త మెరుగులు

జయపురం, న్యూస్‌టుడే: కొరాపుట్ జిల్లాలో ఒడిశా-ఆంధ్రా సరిహద్దు ప్రాంతమైన పాత్రపుట్ వద్ద కొలాబ్ నదిపై ఆంగ్లేయులు 1931లో ఇనుప వంతెన నిర్మించారు. రంగులు వెరసి వెలవెలబోతున్న వంతెనకు యంత్రాంగం బుధవారం పెయింటింగ్ పనులు ప్రారంభించింది.

కాఫీ పంటకు ప్రోత్సాహం

సిమిలిగుడ, న్యూస్‌టుడే: కొరాపుట్ జిల్లాలో ఎక్కువ విస్తరణలో కాఫీ పంటకు ప్రోత్సాహం అందిస్తామని పాలనాధికారి మనోజ్ సత్యవాన్ మహాజన్ అన్నారు. సిమిలిగుడ సమితి కుందిలి, డోలాయిగుడ పంచాయతీల్లో పాలనాధికారి బుధవారం సందర్శించారు. ముందుగా కుందిలి ప్రభుత్వ కేంద్రాన్ని సందర్శించి కేంద్రం పనితీరు పరిశీలించారు. అనంతరం డోలాయిగుడలో సుభద్రశక్తి కేంద్రం, బజార్ గృహం, తెంతులిగూడలో గుహేశ్వర్ హెర్బల్ కేంద్రాలను పరిశీలించారు.

అభివృద్ధి పనులు పరిశీలిస్తున్న పాలనాధికారి మనోజ్

రైతులను ఆదుకోవాలని వినతి

జయపురం, న్యూస్‌టుడే: మండీల్లో రైతుల నుంచి ధాన్యం కొనుగోలు చేయడానికి మిల్లర్లు, కొనుగోలు ఏజెన్సీలకు ఒప్పందాలు కుదర్చాలని, మిగిలిన రైతులకు టోకెన్లు అందజేయాలని కోరుతూ జయపురం రైతు సంక్షేమ మోర్చా ఎడిటర్ నరేంద్రకుమార్ ప్రధాన్ నేతృత్వంలో బుధవారం జిల్లా వ్యవసాయ శాఖాధికారికి వినతిపత్రం అందజేశారు. ఖరీఫ్ మండీ సమయంలో రైతులు వివిధ సమస్యలు ఎదుర్కొన్నారు. దానివల్ల చాలామంది టోకెన్లు పొందలేకపోయారు. దీనిపై అధికారులు చర్యలు తీసుకోవాలని కోరుతున్నారు.

అధికారికి వినతిపత్రం అందజేస్తున్న మోర్చా సభ్యులు

బాధిత కుటుంబానికి ఎమ్మెల్యే పరామర్శ

బ్రహ్మపుర బజారు, న్యూస్‌టుడే: హల్దియాపదర్ రైలు పైవంతెనపై ఈ ఏడాది జనవరి 31న జరిగిన ఘోర రోడ్డు ప్రమాదంలో బ్రహ్మపుర వాసి సూర్యనారాయణ పండా మృతి చెందిన సంగతి తెలిసిందే. స్థానిక ఆయోధ్యనగర్‌లో నివాసముంటున్న పండా కుటుంబాన్ని బ్రహ్మపుర ఎమ్మెల్యే కె.అనిల్‌కుమార్ బుధవారం పరామర్శించారు. పండా భార్య రశ్మిత పండాకు స్థానిక ఎమ్కేసీజీ ఆసుపత్రిలో ఉద్యోగం ఇస్తూ ఈఎస్ఐ, ఈపీఎఫ్‌ల సౌకర్యం కల్పిస్తున్నట్లు ఆయన చెప్పారు. ఈమేరకు నియామకపత్రం ఆమెకు అందించారు.

పండా భార్య రశ్మితకు ఉద్యోగ నియామక పత్రం అందజేస్తున్న ఎమ్మెల్యే అనిల్

జిల్లాస్థాయి సమీక్షా సమావేశం

కార్యక్రమంలో మాట్లాడుతున్న కలెక్టర్ మనోజ్ సత్యవాన్ మహాజన్

కొరాపుట్, న్యూస్‌టుడే: జిల్లాలో అమలులో ఉన్న అభివృద్ధి పనులపై స్థానిక సద్భావన సభా గృహంలో కలెక్టర్ మనోజ్ సత్యవాన్ మహాజన్ సమీక్షా సమావేశం నిర్వహించారు. తాగునీటి ప్రాజెక్టులు తదితర అంశాలపై చర్యలు చేపట్టాలని ఆయా శాఖల అధికారులను సూచించారు. అనంతరం ఫిబ్రవరి 22న జయపురం దసరా మైదానంలో ఓ ఆర్ఎంఏఎస్ ఆధ్వర్యంలో నిర్వహించనున్న ఉద్యోగ మేళా, సుభద్ర శక్తిమేళాల ఏర్పాట్లపై సమీక్షించారు.

పారిశ్రామిక అభివృద్ధి అవసరం

సిమిలిగుడ, న్యూస్‌టుడే: పారిశ్రామిక అభివృద్ధి చాలా అవసరమని ఎమ్మెల్యే రామచంద్ర కడం అన్నారు. జిల్లా పారిశ్రామిక కేంద్రం, పరిశ్రమల డైరెక్టరేట్‌లు సంయుక్తంగా బుధవారం సిమిలిగుడలో సూక్ష్మ, చిన్న, మధ్యతరహా పరిశ్రమల చైతన్య కార్యక్రమం నిర్వహించారు. ఎమ్మెల్యే కడం ముఖ్యఅతిథిగా పాల్గొని మాట్లాడారు. యువత పరిశ్రమల ఏర్పాటుకు దృష్టి సారించాలన్నారు.

ప్రసంగిస్తున్న ఎమ్మెల్యే కడం

పథకాల అమలులో భాజపా విఫలం

పర్లాఖెముండి, న్యూస్‌టుడే: కేంద్ర, రాష్ట్ర ప్రభుత్వాలు పేద ప్రజలకు అందజేస్తున్న పథకాలు అమలు చేయడంలో విఫలమయ్యాయని ఎమ్మెల్యే రూపేష్ పాణిగ్రాహి అన్నారు. బుధవారం గజపతి జిల్లా పర్లాఖెముండి పట్టణంలో నిరసన చేశారు. పట్టణంలోని పురపాలక కార్యాలయం నుంచి కలెక్టర్ కార్యాలయం వరకు ర్యాలీ చేపట్టారు. ఎమ్మెల్యే రూపేష్ పాణిగ్రాహి తదితరులు పాల్గొన్నారు.

నిరసనలో మాట్లాడుతున్న ఎమ్మెల్యే రూపేష్ పాణిగ్రాహి

ముగిసిన క్రీడోత్సవం

జయపురం, న్యూస్‌టుడే: పట్టణంలోని గోపబంధు ఐటీఐ ప్రాంగణంలో జోనల్‌స్థాయి క్రీడా ఉత్సవాలు బుధవారం ముగిశాయి. మూడురోజుల పాటు జరిగిన ఉత్సవంలో 50కి పైగా క్రీడాపోటీలు, నృత్య ప్రదర్శనలు, సాంస్కృతిక కార్యక్రమాలు జరిగాయి. ఐటీఐ అధ్యక్షుడు సౌదామిని సింగ్ నేతృత్వంలో జరిగిన ఉత్సవంలో పాల్గొన్న విద్యార్థులకు ట్రోఫీలు, ప్రశంసాపత్రాలు అందజేశారు.

క్రీడల్లో పాల్గొన్న విద్యార్థులు

ఆరోగ్యం, విద్యపై 6న ర్యాలీ

సమావేశంలో మాట్లాడుతున్న అధికారులు

నవరంగపూర్, న్యూస్‌టుడే: జిల్లాలో అభిజాన్ 2.0 కార్యక్రమానికి సంబంధించి బుధవారం సమీక్షా సమావేశం పాలనాధికారి డా. మహేశ్వర్ స్వాయిన్ నేతృత్వంలో జరిగింది. జిల్లాలో మొదట డాబుగాంలో తర్వాత టెంటులిఖుంటిలో అభిజాన్ ప్రారంభించి అనంతరం ఆరోగ్యం, పౌష్టికాహారం, విద్య, వ్యవసాయం తదితరాలపై ఈనెల 6వ తేదీన భారీ ర్యాలీ నిర్వహించనున్నట్లు కలెక్టర్ తెలిపారు.

జ్ఞానజ్యోతి విజ్ఞాన ప్రదర్శన

పాఠశాల విద్యార్థులకు అవగాహన కల్పిస్తున్న వైద్య విద్యార్థులు

కొరాపుట్, న్యూస్‌టుడే: జిల్లా కేంద్రంలో లక్ష్మణ్ నాయక్ వైద్య కళాశాలలో వైద్య విద్యార్థులు జ్ఞానజ్యోతి పేరుతో విజ్ఞాన ప్రదర్శన నిర్వహించారు. కార్యక్రమాన్ని ప్రారంభించిన కలెక్టర్ మనోజ్ సత్యవాన్ మహాజన్ కళాశాల సిబ్బంది, విద్యార్థులకు అభినందనలు తెలిపారు. ప్రభుత్వ పాఠశాలలు, కళాశాలల విద్యార్థులు ప్రదర్శనను తిలకించారు.

ఉమ్మర్‌కోట్‌లో జిమ్ ప్రారంభం

నవరంగపూర్, న్యూస్‌టుడే: నవరంగపూర్ జిల్లా ఉమ్మర్‌కోట్ పట్టణంలో కొత్తగా ఏర్పాటు చేసిన జిమ్‌ను మంగళవారం రాత్రి విద్యాశాఖ మంత్రి నిత్యానంద్‌గొండ్ ప్రారంభించారు. ఆరోగ్యంగా ఉండాలంటే ప్రతిరోజూ వ్యాయామం చేయాలని, ఇలాంటి ఆధునిక యంత్రాలతో మరింత సులువుగా వ్యాయామాలు చేయొచ్చన్నారు.

జిమ్‌ను ప్రారంభిస్తున్న మంత్రి

వేతనాలు పెంచండి

ఖరగ్‌పూర్, న్యూస్‌టుడే: పట్టణ పురపాలక సంఘం ఆధ్వర్యంలో పనిచేసే ఒప్పంద పారిశుద్ధ్య కార్మికులు తమ వేతనాలు పెంచాలని, ఇతర డిమాండ్లు తీర్చాలని పురపాలక సంఘం ప్రాంతంలో నిరసన ప్రదర్శన నిర్వహించారు. మంగళవారం పురపాలక సంఘ అధికారులకు వినతిపత్రం అందజేశారు.

కార్మికుల నిరసన ప్రదర్శన

బాధితులకు చరవాణులు అందజేత

బ్రహ్మపుర నగరం, న్యూస్‌టుడే: ఝార్సుగుడ జిల్లాలోని వివిధ పోలీసు స్టేషన్ల పరిధుల్లో పోగొట్టుకున్న, చోరీకి గురైన చరవాణు (మొబైల్ ఫోన్)లను పోలీసులు నిందితుల నుంచి స్వాధీనం చేసుకున్నారు. వాటిని బాధితులకు అందజేసేందుకు బుధవారం ఝార్సుగుడలోని జిల్లా పోలీసు కార్యాలయం ఆవరణలో ఝార్సుగుడ ఎస్పీ రెడ్డి రాఘవేంద్ర గుండాల 102 చరవాణుల్ని బాధితులకు అందించారు.

మార్చి 14న జాతీయ లోక్ అదాలత్

పర్లాఖెముండి, న్యూస్‌టుడే: పట్టణంలోని జిల్లా కోర్టుతో పాటు కాశీనగర్, మోహన, ఆర్.ఉదయగిరి కోర్టు ఆవరణల్లో మార్చి 14న మొదటి జాతీయ లోక్ అదాలత్ నిర్వహిస్తున్నట్లు న్యాయ సేవల అథారిటీ ఆధ్వర్యంలో ఓ ప్రకటన విడుదల చేశారు. చెక్ బౌన్స్, బ్యాంకు రుణాలు, కార్మిక వివాదాలు, భూసేకరణ, ఉపాధికి సంబంధించి సమస్యల పరిష్కారానికి ఈ అదాలత్ ఓ వేదిక అవుతుందని, ఈ అవకాశాన్ని ప్రతిఒక్కరు సద్వినియోగం చేసుకోవాలని కోరారు.

క్రీడా పోటీలు ప్రారంభం

జయపురం, న్యూస్‌టుడే: తకుంద్రా సమితి శాస్త్రి మైదానంలో బుధవారం దివ్యాంగుల క్రీడా, సాంస్కృతిక పోటీలు ప్రారంభమయ్యాయి. బీడీవో పి.మనస్మిత అధ్యక్షతన జరిగిన కార్యక్రమంలో ముఖ్యఅతిథిగా ఎమ్మెల్యే రూపబొత్ర హాజరై జ్యోతి వెలిగించి చేసి కార్యక్రమాన్ని ప్రారంభించారు.

జ్యోతి ప్రజ్వలన చేస్తున్న ఎమ్మెల్యే, తదితరులు

చిన్నారి మృతిపై స్థానికుల ఆగ్రహం

రాయగడ పట్టణం, న్యూస్‌టుడే: ఐదోతరగతి విద్యార్థి అనుమానాస్పద స్థితిలో మృతిచెందడంపై స్థానికులు తీవ్ర ఆగ్రహం వ్యక్తం చేసిన ఘటన బుధవారం నయాగఢ్‌లో చోటుచేసుకుంది. పోలీసులు, బాధిత కుటుంబ సభ్యుల కథనం మేరకు.. గొనియా సమితి బేల్‌పద గ్రామానికి చెందిన బిజయ్ మల్లిక్(10) స్థానిక ప్రాథమిక పాఠశాలలో ఐదోతరగతి చదువుతున్నాడు. మంగళవారం పాఠశాలలో మధ్యాహ్న భోజనం అనంతరం బిజయ్ కనిపించకుండాపోయాడు. విషయాన్ని బాలుడి కుటుంబీకులకు పాఠశాల అథారిటీ వర్గాలు తెలపడంతో గ్రామస్థులంతా బిజయ్ కోసం గాలించారు. బుధవారం ఉదయం గ్రామానికి సమీపాన ఉన్న ఓ నేలబావిలో బాలుడి మృతదేహాన్ని గుర్తించారు. దీంతో బాధిత కుటుంబ సభ్యులు, గ్రామస్థుల్లో ఆగ్రహం కట్టలు తెంచుకుంది. దీని వెనుక ఉన్న నిందితులను వెంటనే అరెస్టు చేయాలంటూ రహదారిపై నిరసనకు దిగారు. ఈమేరకు గొనియా పోలీసుస్టేషన్‌లో ఫిర్యాదు చేశారు. కేసు నమోదు చేసి దర్యాప్తు ప్రారంభించినట్లు పోలీసులు వెల్లడించారు.

కాలువలో మృతదేహం లభ్యం

రాయగడ పట్టణం, న్యూస్‌టుడే: సాగునీటి కాలువలో గుర్తు తెలియని వ్యక్తి మృతదేహం లభ్యమైన ఘటన కలహండిలో బుధవారం చోటుచేసుకుంది. పోలీసులు తెలిపిన వివరాల మేరకు కొక్సర సమితి కడోపొడ గ్రామ సమీపంలో సాగునీటి కాలువలో ఓ వ్యక్తి మృతదేహం తేలియాడుతుండటాన్ని స్థానికులు గుర్తించి పోలీసులకు సమాచారం అందించారు. అగ్నిమాపక సిబ్బందితో ఘటనా స్థలానికి చేరుకున్న పోలీసులు మృతదేహాన్ని బయటకు తీశారు. పోస్టుమార్టం కోసం కొక్సర ఆసుపత్రికి తరలించి, కేసు నమోదు చేసి దర్యాప్తు ప్రారంభించారు. మృతుని వివరాలు ఇంకా తెలియరాలేదని వెల్లడించారు.

చికిత్స పొందుతూ యువకుడి మృతి

జయపురం, న్యూస్‌టుడే: దాదాపు 10 రోజుల కిందట ప్రమాదానికి గురైన యువకుడు చికిత్స పొందుతూ బుధవారం మృతిచెందాడు. జయపురం ఐఐసీ సచ్చీంద్ర ప్రధాన్ తెలిపిన వివరాల ప్రకారం... నవరంగపూర్ జిల్లా కొసగుముడా సమితి మోతీగావ్‌కు చెందిన బబులా సరబు(27) జనవరి 14న ద్విచక్ర వాహనంపై వెళుతుండగా ప్రమాదానికి గురయ్యాడు. అతడ్ని ఆసుపత్రిలో చేర్చగా, ప్రాథమిక చికిత్స అనంతరం వైద్యుల సూచన మేరకు జయపురం ఆసుపత్రికి తరలించారు. అక్కడ చికిత్స పొందుతూ మంగళవారం రాత్రి మృతి చెందినట్లు వైద్యులు ప్రకటించారు. పరీక్షల అనంతరం పోలీసులు మృతదేహాన్ని కుటుంబ సభ్యులకు అప్పగించారు.

వాహనం అదుపుతప్పి యువకుడి మృత్యువాత

జయపురం, న్యూస్‌టుడే: ద్విచక్ర వాహనం అదుపుతప్పి కాలువలో పడటంతో యువకుడు మృతిచెందాడు. మృతుడు కంగా పంచాయతీ డొలాయిగుడ ప్రాంతానికి చెందిన ఘస్సీ గద్బ(28)గా గుర్తించారు. ఐఐసీ సచ్చీంద్ర ప్రధాన్ తెలిపిన వివరాల ప్రకారం.. ద్విచక్ర వాహనంపై బుధవారం ఘస్సీ, ఆయన స్నేహితుడు శత్రుధి గద్బ కలిసి వెళతున్న సమయంలో మరో వాహనం అతివేగంగా రావడంతో వీరి వాహనం అదుపుతప్పి పక్కనే ఉన్న కాలువలో పడింది ఇద్దరిని వెంటనే ఆసుపత్రికి తరలించగా, ఘస్సీ మృతిచెందినట్లు వైద్యులు ప్రకటించారు. పరీక్షల అనంతరం పోలీసులు మృతదేహాన్ని కుటుంబ సభ్యులకు అప్పగించారు. గాయపడిన శత్రుధి ఆసుపత్రిలో చికిత్స పొందుతున్నాడు.

అత్యాచారయత్నం చేసిన ఇద్దరి అరెస్టు

బ్రహ్మపుర నగరం, న్యూస్‌టుడే: కొంధమాల్ జిల్లా బెల్‌ఘర్ పోలీసు స్టేషన్ పరిధిలోని ఓ గ్రామంలో ఇటీవల స్నానానికి వెళుతున్న బాలిక (14)ను ఇద్దరు యువకులు అపహరించి, సమీపంలోని కడమ్‌సరు అడవుల్లోకి తీసుకెళ్లి అత్యాచారయత్నం చేయడంతోపాటు చరవాణిలో దృశ్యాలు చిత్రీకరించిన ఘటనపై పోలీసులు దర్యాప్తు ముమ్మరం చేశారు. ఈ ఘటనలో ఝిరాపాణి గ్రామానికి చెందిన సుశీల్ నాయక్ (18), నితేష్ నాయక్ (20)లను అరెస్టు చేసినట్లు బెల్‌ఘర్ పోలీసు స్టేషన్ అధికారులు బుధవారం ఒక ప్రకటనలో తెలిపారు.

గంజాయితో చిక్కిన నిందితుడు

మల్కాన్‌గిరి, న్యూస్‌టుడే: గంజాయిని అక్రమంగా రవాణా చేస్తున్న వ్యక్తిని మల్కాన్‌గిరి జిల్లా ఆబ్కారీ విభాగం అరెస్టు చేసింది. పోలీసులు తెలిపిన వివరాల ప్రకారం..మంగళవారం రాత్రి మల్కాన్‌గిరి ఆబ్కారీ శాఖ పోలీసులు మల్కాన్‌గిరి ఠాణా దనిగుడ గ్రామ కూడలి వద్ద పెట్రోలింగ్ చేస్తున్న సమయంలో ఓ ద్విచక్ర వాహనంలో తనిఖీ చేశారు. వాహనంలో ఓ బస్తాలో గంజాయి ఉండడం గమనించి వాహనం స్వాధీనం చేసుకుని, వ్యక్తిని అరెస్టు చేశారు. బస్తాలో 16 కేజీల గంజాయి లభ్యమైంది.త నిందితుడు బలిమెల గ్రామానికి చెందిన చంద్ర గుంతా అని తెలిసింది. ఈ గంజాయిని కోరుకొండ ప్రాంతం నుంచి ఛత్తీస్‌గఢ్‌లోని సుకుమా జిల్లాకు అక్రమంగా రవాణా చేస్తున్నట్లు విచారణలో తెలిసింది. బుధవారం నిందితుడ్ని న్యాయస్థానానికి తరలించారు.

విదేశీ మద్యం స్వాధీనం

మల్కాన్‌గిరి, న్యూస్‌టుడే: విదేశీ మద్యం అక్రమంగా రవాణా చేస్తున్న వ్యక్తిని మల్కాన్‌గిరి జిల్లా ఎం.వి. 79 ఠాణా పోలీసులు అరెస్టు చేశారు. వివరాలకు వస్తే ప్రస్తుతం మల్కాన్‌గిరి జిల్లాలో మాల్యవంత మహోత్సవం జరుగుతుండగా గత జనవరి 29 నుంచి ఫిబ్రవరి 5వ తేదీ వరకు విదేశీ మద్యం అమ్మకం బంద్ చేయాలని పాలనాధికారి ఆదేశాలు జారీ చేశారు. కొంతమంది వ్యక్తులు సరిహద్దు ఛత్తీస్‌గఢ్ నుంచి విదేశీ మద్యాన్ని అక్రమంగా రవాణా చేస్తున్నారని సమాచారం తెలుసుకొని మల్కాన్‌గిరి జిల్లా ఎం.వి.79 పోలీసులు తండబయి గ్రామంలో దాడి చేశారు. ఏరా సోంది అనే వ్యక్తి ఇంట్లో మద్యం ఉండడం గమనించి స్వాధీనం చేసుకున్నారు. ఏరా సోంధిని అరెస్టు చేశారు. బుధవారం నిందితుడుని న్యాయస్థానానికి తరలించారు.

గంజాయి మొక్కల ధ్వంసం

జయపురం, న్యూస్‌టుడే: కొరాపుట్ జిల్లా బొయిపరిగుడ సమితి జి.మాఫిగూడ పంచాయతీ భాటిపడ సమీపంలో ఉన్న అడవిలో దాదాపు 38 ఎకరాల్లో సాగు చేస్తున్న గంజాయి పంటను బుధవారం ఆబ్కారీ, పోలీసు అధికారులు సంయుక్తంగా ధ్వంసం చేశారు. విశ్వసనీయ సమాచారం అందుకున్న పోలీసులు ఆబ్కారీ శాఖకు సమాచారం ఇవ్వగా సంయుక్తంగా దాడి చేసినట్లు ఠాణాధికారి డంబుధొర తెలిపారు.

పోలీసుల అదుపులో నిందితులు

జయపురం, న్యూస్‌టుడే: అక్రమంగా దేశీ మద్యం(సారా) రవాణా, విక్రయాలను జయపురం ఆబ్కారీ శాఖ అడ్డుకుంది. నిందితులు రండాపల్లి పంచాయతీ కండాపుట్ ప్రాంతానికి చెందిన పురుసతి ముదులి, దిలీప్ హరిజన్, తేలిపుట్‌కు చెందిన త్రినాథ్‌బాగ్, నువాగుడకు చెందిన మహిళ, సానకౌడి ప్రాంతానికి చెందిన బలరామ్ హరిజన్, బిప్రబాల, రాణిపుట్ పంచాయతీకి చెందిన మహిళలుగా గుర్తించారు. వీరిలో కొందరు ఇంటివద్ద, మరికొందరు ద్విచక్ర వాహనంపై సారా విక్రయిస్తుండగా అధికారులు దాడులు నిర్వహించి వారిని అరెస్టు చేసినట్లు ఐఐసీ సుబ్రత్ హిరణ్ తెలిపారు.

అవగాహనతో క్యాన్సర్‌కు అడ్డుకట్ట

పర్లాఖెముండి, న్యూస్‌టుడే: మారిన ఆధునిక జీవనశైలి, ఆహారపు అలవాట్లు, వంశపారంపర్య కారణాలతో క్యాన్సర్ వ్యాధిగ్రస్తుల సంఖ్య పెరుగుతోందని వైద్యులు చెబుతున్నారు. వీటితో పాటు క్యాన్సర్ వ్యాధి పట్ల ప్రజల్లో సరైన అవగాహన లేకపోవడం మరింత ప్రమాదకరంగా పరిణమిస్తోందన్నారు. దీన్ని ప్రాథమిక దశలోనే గుర్తిస్తే రేడియేషన్, కీమోథెరపీ ద్వారా చాలా వరకూ నివారించొచ్చని ప్రభుత్వ న్యాయవాది రాజేష్‌కుమార్ మిశ్ర అన్నారు. బుధవారం ప్రపంచ క్యాన్సర్ దినోత్సవం సందర్భంగా ప్రగతి మహిళా సంఘటన్ ఆధ్వర్యంలో ఏర్పాటు చేసిన కార్యక్రమానికి హాజరై మాట్లాడారు.

ఈనాడు
దినపత్రికలో అన్ని రకాల ప్రకటనల (అడ్వర్టైజ్‌మెంట్స్) కొరకు సంప్రదించండి
Cell: 80085 97609
ఈనాడు పత్రిక కోసం సంప్రదించండి
Cell: 80081 11237

(c) eenadu

ఓడినా ప్రయత్నించాం.. అదే మా విజయ రహస్యం..

గ్రూప్‌-I విజేతల మనోగతం

ఒకేసారి ఆరు ఉద్యోగాలు..

మంచి జీతం.. సాఫీగా సాగిపోతున్న జీవితం.. అయినా లక్ష్యాన్ని వీడలేదు. పట్టుదలతో ముందుకు సాగారు. దృఢసంకల్పంతో చదివారు. ఓ వైపు కుటుంబ బాధ్యతలు మోస్తూ.. మరోవైపు విధి నిర్వహణలో తలమునకలవుతూ శ్రమించారు. ఉన్నత కొలువు సాధించారు. జిల్లాకు చెందిన ముగ్గురు ఇటీవల విడుదలైన గ్రూప్‌-I ఫలితాల్లో సత్తా చాటి డీఎస్పీలుగా ఎంపికయ్యారు. వారి విజయప్రస్థానం గురించి తెలుసుకుందాం రండి..

– న్యూస్‌టుడే, ఎచ్చెర్ల, గార, నరసన్నపేట

ఐపీఎస్‌ కావాలన్నదే లక్ష్యం

మాది గార మండలం బోరవానిపేట. తండ్రి బోర ప్రసాదరావు వైద్యుడు. ఖరగ్‌పూర్‌ ఐఐటీలో ఎలక్ట్రానిక్స్‌ అండ్‌ కమ్యూనికేషన్‌ ఇంజినీరింగ్‌ చదివాను. 2014లో దిల్లీలో ఓ ఐఏఎస్‌ అధికారి వద్ద వృత్యంతర శిక్షణ తీసుకున్న సమయంలో పబ్లిక్‌ సర్వీసెస్‌పై ఆసక్తి కలిగింది. సివిల్స్‌ సాధనే లక్ష్యంగా సిద్ధమవుతుండే వాడిని. 2022లో గ్రూప్‌-1 రాసి అసిస్టెంట్‌ ప్రొహిబిషన్‌ అండ్‌ ఎక్సైజ్‌ సూపరింటెండెంట్‌గా ఎంపికయ్యాను. అప్పట్లో ఎంపికైన డీఎస్పీలతో కలిసి శిక్షణ పొందాను. అప్పటి నుంచి పోలీసుశాఖపై ఆసక్తి పెరిగింది. అటువైపు వెళ్లాలనే ఆలోచనతో ప్రయత్నించాను. 2023 గ్రూప్‌-1లో విఫలమయ్యాను. మూడో ప్రయత్నంలో డీఎస్పీగా ఎంపికయ్యాను. ఇప్పటి వరకు అయిదు సార్లు సివిల్స్‌ పరీక్షలు రాశాను. మూడు సార్లు మెయిన్స్‌కు, ఒసారి ఇంటర్వ్యూ వరకు వెళ్లాను. మళ్లీ ప్రయత్నిస్తా. ఐపీఎస్‌ కావాలన్నదే నా లక్ష్యం. అధికారులు, సహచర ఉద్యోగులు, కుటుంబ సభ్యుల తోడ్పాటుతో పోటీ పరీక్షలకు సిద్ధమవుతున్నా.

– బోర జీవన్‌ కిశోర్‌

శివనాగగౌరి

మాది ఎచ్చెర్ల మండలం షేర్‌మహ్మద్‌పురం. ప్రస్తుతం జలవనరుల శాఖలో ఏఈఈగా చేస్తున్నాను. భర్త చౌదరి అవినాశ్‌ డీసీఎంఎస్‌ ఛైర్మన్‌. మాకు ఇద్దరు పిల్లలు. నాన్న సంపతిరావు రామకృష్ణరాజు ప్రైవేటు పాఠశాలలో ప్రధానోపాధ్యాయుడు. పదో తరగతి వరకు మునసబు పేటలోని గాయత్రి పాఠశాలలో చదివాను. తమిళనాడులోని విట్‌లో సివిల్‌ ఇంజినీరింగ్‌ పూర్తి చేశా. బీటెక్‌లో బంగారు పతకం సాధించి ఆరు ఉద్యోగాలతో బయటకు వచ్చా. ఓ కంపెనీలో ఏడాది ఉద్యోగం చేసి మానేశా. ప్రభుత్వ ఉద్యోగం సాధించాలనే సంకల్పంతో కృషి చేయగా జలవనరులశాఖలో ఏఈఈతో పాటు గెయిల్‌లో కొలువు వచ్చింది. స్థానికంగా ఉండొచ్చని ఏఈఈగా చేరా. 2017లో వివాహమైంది. పిల్లలు పుట్టిన తర్వాత ప్రజలకు సేవ చేయాలనే ఉద్దేశంతో సివిల్స్‌ సాధించాలనే కోరిక ఏర్పడింది. భర్తతో పాటు అత్తామామలు చౌదరి నారాయణమూర్తి, ధనలక్ష్మి ప్రోత్సాహంతో సాధన మొదలుపెట్టా. 2022లో గ్రూప్‌-1 పరీక్ష రాసి తొలి ప్రయత్నంలోనే ఇంటర్వ్యూ వరకు వెళ్లా. నాలుగు మార్కుల తేడాతో డీఎస్పీగా ఎంపిక కాలేకపోయా. అదే ఏడాది డిసెంబరులో మరోసారి ప్రకటన వచ్చింది. లోపాలను గుర్తించి మళ్లీ సాధిస్తాననే నమ్మకంతో చదివి విజయం సాధించా.

★ ఎక్కడా.. ఎలాంటి కోచింగ్‌ తీసుకోలేదు.
★ సిలబస్‌లోని ప్రతి అంశానికి సంబంధించి సొంతంగా నోట్సు తయారు చేసుకున్నా.
★ రోజూ వార్తాపత్రికలతో పాటు ఏటా విడుదలయ్యే ఎకనామిక్‌ సర్వే తప్పనిసరిగా చదివేదాన్ని.
★ నేను, ఇద్దరు స్నేహితులు కలిసి వాట్సప్‌ గ్రూప్‌ క్రియేట్‌ చేసుకున్నాం. నిత్యం వ్యాసాలు రాసి అందులో వాటిపై చర్చించేవాళ్లం. అది బాగా ఉపయోగపడింది. మా ముగ్గురిలో ఇద్దరం డీఎస్పీలుగా ఎంపికయ్యాం.

– సంపతిరావు శివనాగగౌరి

రైతు బిడ్డ.. అధికారిగా..

మాది నరసన్నపేట మండలం రావులవలస. తండ్రి రాజారావు రైతు. తల్లి లక్ష్మి గృహిణి. కొవిడ్‌ సమయంలో తల్లిదండ్రులతో పాటు వ్యవసాయ పనులు చేశాను.. నాగార్జునసాగర్‌లోని ఏపీఆర్‌ జేసీలో ఇంటర్‌ పూర్తయ్యాక.. హిమాచల్‌ప్రదేశ్‌లోని హమిర్‌పూర్‌ నిట్‌లో ఇంజినీరింగ్‌ చదివా. ఆ తర్వాత పోటీ పరీక్షలకు సన్నద్ధం కావడం ప్రారంభించా. ఎస్‌ఎస్‌సీ సీజీఎల్‌లో ఎంపికై.. ప్రస్తుతం విజయవాడలో సహాయ గణాంకాధికారిగా పని చేస్తున్నా. ఆ క్రమంలోనే గ్రూప్‌-1లో సత్తా చాటడంతో డీఎస్పీ ఉద్యోగం వరించింది. ఆ తర్వాత పలువురు ఐఏఎస్‌ అధికారుల స్ఫూర్తితో నా దృష్టి యూపీఎస్సీపై పడింది. సివిల్స్‌లో రాణించాలనే లక్ష్యంతో ముందుకు సాగుతున్నా. - పైల సుందరరావు

గంజాయి రవాణా చేస్తున్న ఆరుగురి అరెస్టు

పెందుర్తి (విశాఖపట్నం), న్యూస్‌టుడే: అరకు నుంచి విశాఖ నగరానికి గంజాయి రవాణా చేస్తున్న ఆరుగురిని అరెస్టు చేసినట్లు పెందుర్తి సీఐ కె.వి.సతీశ్‌కుమార్‌ తెలిపారు. ఆ వివరాలిలా.. విశ్వసనీయ సమాచారం మేరకు పెందుర్తి మండలం సరిపల్లి చెక్‌పోస్టు వద్ద మంగళవారం రాత్రి వాహనాల తనిఖీ చేపట్టారు. ఈ క్రమంలో బొలెరో వాహనంలో తరలిస్తున్న గంజాయిని గుర్తించారు. ఒడిశాలోని కోరాపుట్‌కు చెందిన కర్బధీర్‌ పాంగి (26), భవానీ ఖిల్లా (32), లక్ష్మణ్‌ ఖీరా (44), అల్లూరి సీతారామరాజు జిల్లాకు చెందిన కిముడు లక్ష్మణరావు (27), కోరాపుట్‌కు చెందిన బలరాం కిముడి, గోవర్ధన్‌ దలాయ్‌(32)లను అరెస్టు చేశారు. వారి నుంచి 3 కిలోల గంజాయి, రెండు వాహనాలు, ఆరు చరవాణులు స్వాధీనం చేసుకున్నారు. నిందితులపై కేసు నమోదు చేసి రిమాండ్‌కు తరలించినట్లు సీఐ పేర్కొన్నారు.

నిందితులను అదుపులోకి తీసుకున్న పోలీసులు

మహిళలూ.. ఆరోగ్యం జాగ్రత్త: గరుగుబిల్లి, న్యూస్‌టుడే: మహిళలు ఆరోగ్యం విషయంలో జాగ్రత్తగా ఉండాలని, రోజూ గుడ్డుతోపాటు ఆకు, కాయగూరలు తీసుకోవాలని వైద్యుడు నల్ల తిరుమలప్రసాద్‌ సూచించారు. వ్యాధుల నివారణపై వెలుగు ఏపీఎం పి.అప్పలనాయుడు అధ్యక్షతన జరిగిన మండలస్థాయి సమావేశంలో మాట్లాడారు.

మట్టి నమూనాలతో ప్రయోజనం

పాతపట్నం, పోలాకి, న్యూస్‌టుడే: పంట పొలాల్లో మట్టి నమూనాలు సేకరించి, వాటికి అనుగుణంగా సాగు చేపడితే ప్రయోజనం చేకూరుతుందని వ్యవసాయాధికారి కె.సింహాచలం అన్నారు. మంగళవారం గంగువాడలో వ్యవసాయశాఖ, ప్రకృతి వ్యవసాయ సిబ్బందితో కలిసి మట్టి నమూనాలు సేకరించారు. సంవత్సరానికి 1600 నమూనాలను ఆమదాలవలస పరీక్ష కేంద్రానికి పంపిస్తున్నామని తెలిపారు. ★ పోలాకి మండలం జడూరు గ్రామంలో జరిగిన పొలం పిలుస్తోంది కార్యక్రమంలో మండల వ్యవసాయాధికారి పి.చిరంజీవి పాల్గొన్నారు.

గంగువాడలో పొలం పిలుస్తోంది కార్యక్రమంలో పాల్గొన్న అధికారులు, రైతులు

బస్వాపూర్‌ క్వారీలో ఒడిశా వాసి మృతి

ములుగు, న్యూస్‌టుడే: క్వారీలో పనులు చేసేందుకు వెళ్లిన ఓ వ్యక్తి ప్రమాదవశాత్తు గుట్ట పైనుంచి రాళ్లపై పడడంతో తీవ్రగాయాలకు గురై మృతి చెందినట్లు ములుగు ఎస్సై రఘుపతి తెలిపారు. ఒడిశా రాష్ట్రంలోని కలహండి జిల్లా, బాలుజూరు మండలం, దంపూరి గ్రామానికి చెందిన దామ సంబు(35) అనే వ్యక్తి బతుకు దెరువు కోసం తెలంగాణ రాష్ట్రానికి వచ్చాడు. సిద్దిపేట జిల్లా, ములుగు మండలం, బస్వాపూర్‌ సమీపంలో ఉన్న క్వారీలో తన సోదరుడితో కలిసి కూలీ పనులు చేస్తూ జీవనం సాగిస్తున్నాడు. రోజువారీ మాదిరిగానే బుధవారం కూలి పనులకు క్వారీలోకి వెళ్లాడు. ప్రమాదవశాత్తు క్వారీలో ఉన్న ఓ ఎత్తయిన గుట్ట పైనుంచి జారిపడడంతో అతడికి తీవ్రగాయాలు కావడంతో వెంటనే గజ్వేల్‌ ప్రభుత్వ ఆసుపత్రికి తరలించారు. పరీక్షించిన వైద్యులు అప్పటికే అతడు మృతి చెందినట్లు ధ్రువీకరించారు. మృతుడి సోదరుడు బింగు సంట ఇచ్చిన ఫిర్యాదు మేరకు కేసు నమోదు చేసి దర్యాప్తు చేస్తున్నట్లు ఎస్సై రఘుపతి తెలిపారు. మృతుడికి భార్య, ఇద్దరు పిల్లలున్నారు.

జన్మభూమిలో వీర జవాన్‌కు ఘన స్వాగతం

బరగఢ్‌, న్యూస్‌టుడే: నిబద్ధతతో సేవలందించి ఉద్యోగ విరమణ చేసిన అనంతరం స్వగ్రామమైన కంటపల్లి గ్రామానికి చేరుకున్న వీర సైనికుడు సుమిత్‌ బర్లాయికి బర్గర్‌ పట్టణంలో ఘన స్వాగతం లభించింది. పట్టణానికి వచ్చిన సందర్భంగా స్థానిక ప్రజలు, వివిధ సంఘాల ప్రతినిధులు ఆయనను సన్మానించారు. కాళీ మందిరంలో ప్రత్యేక పూజలు నిర్వహించిన అనంతరం నగరంలో ఊరేగింపు చేపట్టారు. 2004 సంవత్సరంలో ఆర్మీ మెడికల్‌ క్యాంప్‌లో చేరిన సుమిత్‌ బరాయి, తన సేవాకాలంలో లేహ్‌-లడఖ్‌, అరుణాచల్‌ప్రదేశ్‌, రాజస్థాన్‌, పంజాబ్‌తోపాటు సున్నిత ప్రాంతాల్లో విధులు నిర్వర్తించారు.

జవానుకు స్వాగతం పలుకుతున్న ప్రజలు

విద్యతోనే గౌరవం

సీతంపేట, న్యూస్‌టుడే: విద్యతోనే జీవితానికి గౌరవం, భద్రత లభిస్తుందని డిప్యూటీ డీఈవో పి.నారాయుడు అన్నారు. మండలంలోని పూతికవలస బాలికల ఆశ్రమ ఉన్నత, చిన్నబగ్గ ఆశ్రమ పాఠశాలలు, గోరపాడులోని జీపీఎస్‌ను మంగళవారం ఆకస్మికంగా సందర్శించారు. విద్యార్థులకు పలు సూచనలు చేశారు.

కొరాపుట్‌లో ఉద్యోగమేళా

జయపురం, న్యూస్‌టుడే: జయపురం పట్టణంలో దసరాపొడియా మైదానంలో ఈ నెల 22న జిల్లాస్థాయి ఉద్యోగ మేళా జరగనున్నట్లు బుధవారం జరిగిన సమీక్షా సమావేశంలో పాలనాధికారి మనోజ్‌ సత్యవాన్‌ తెలిపారు. 18-35 వయస్సున్న యువతీ యువకులు పాల్గొనవచ్చని, కంపెనీలు ఉద్యోగావకాశాలు కల్పించి శిక్షణ ఇస్తాయని తెలిపారు.

సమావేశంలో పాల్గొన్న అధికారులు

పాడైనా.. పట్టించుకోరా..

మందస మండలం కిల్లోయిలోని గిరిజన ఆశ్రమ బాలికోన్నత పాఠశాల భవనాలకు చెందిన కిటికీల్లో ఇదొకటి. దోమలు గదుల్లోకి రాకుండా గతంలో అమర్చిన మెస్‌లు పాడయ్యాయి. కొత్తవి అమర్చాలని బాలికల తల్లిదండ్రులు కోరుతున్నారు. గతంలో కొన్ని పాఠశాలలకు మెస్‌లు వేశామని, ఈ ఏడాది మిగిలిన వాటికి వేయిస్తామని ఏటీడబ్ల్యూవో మల్లికార్జునరావు తెలిపారు.

– న్యూస్‌టుడే, మందస

రాళ్లు పరిచి.. పనులు మరిచి

– న్యూస్‌టుడే, ఇచ్ఛాపురం గ్రామీణం

ఇచ్ఛాపురం నియోజకవర్గంలో అంతర్గత, ఇతర ప్రాంతాలకు వెళ్లే ప్రధాన రహదారులన్నీ అంతంతమాత్రంగానే ఉన్నాయి. రోడ్లు, భవనాల శాఖతోపాటు పంచాయతీరాజ్‌ శాఖ రోడ్ల పరిస్థితి మరీ దారుణంగా ఉంది. గత తెదేపా హయాంలో ఇచ్ఛాపురం, కవిటి ప్రాంతాలను కలుపుతూ శాశ్వత రహదారులు నిర్మించేందుకు ఎమ్మెల్యే బెందాళం అశోక్‌ శంకుస్థాపన చేశారు. అనంతరం మట్టి రోడ్లను చదును చేసి రాళ్లు వేశారు. ఇంతలోనే ప్రభుత్వం మారడం అక్కడ ప్రజలకు శాపంగా మారింది. దీంతో వారు ఇచ్ఛాపురం మండల కేంద్రానికి రావాలంటే రాళ్లు వేసిన రోడ్లపై ప్రయాణం చేయాల్సి వస్తోంది.

ఇదీ పరిస్థితి.. ● ఇచ్ఛాపురం మండలం చీకటి బలరాంపురం కూడలి నుంచి కమలాయిపుట్టుగ, ఆవిటి బలరాంపురం, కవిటి రాజపురం వెళ్లేందుకు 4 కిలోమీటర్ల రోడ్డు పనులు గత తెదేపా ప్రభుత్వంలో కొంతమేర చేశారు. వైకాపా ప్రభుత్వం నిధులు విడుదల చేయకపోవడంతో దారి ఊసే మరిచారు. దీంతో రాళ్లు తేలి మరింత దారుణంగా తయారైంది. ● ఇచ్ఛాపురం మండలంలోని టి.బరంపురం, అరకభద్ర, మండపల్లి, బలరాంపురం, ఇన్నేసుపేట, ఈదుపురం, సన్యాసిపుట్టుగ, నీలాపుపుట్టుగ, కేశుపురం, కవిటి మండలంలోని కొజ్జిరియా, కరపాడు, ముత్యాలపేట, దోగానపుట్టుగ, జల్లుపుట్టుగ రహదారులు తారు ఆనవాళ్లు లేకుండా పోయాయి. కంచిలి మండలం పరిధి నువగడ, జలంత్రకోట, అర్జునాపురం, నౌగాం చాలా ఏళ్లగా కనీసం మరమ్మతులకు నోచుకోలేదు.

నిత్యం ప్రమాదాలే..

మా ఊరు వెళ్లాలంటే మూడు కిలోమీటర్లు ప్రయాణించాలి, దారి పొడవునా రాళ్లు తేలి ఉండటంతో రాకపోకలకు అవస్థలు తప్పడం లేదు. వాహనాలు పాడవుతున్నాయి.. ప్రమాదాలు చోటు చేసుకుంటున్నాయి. ఈ రోడ్డును అభివృద్ధి చేయాలని అధికారులను ఎన్నిసార్లు కోరినా నిధులు లేవంటూ మాట దాటేస్తున్నారు.

- ఎం.విజయరెడ్డి, కమలాయిపుట్టుగ

అంచనాలు పంపించాం

గత తెదేపా ప్రభుత్వంలో నిధులు మంజూరు కాకపోవడంతో కొంతమేర పనులు చేపట్టాం. వైకాపా ప్రభుత్వం బిల్లులు చెల్లించకపోవడంతో పనులు నిలిచిపోయాయి. మరోసారి ప్రభుత్వం దృష్టికి తీసుకెళ్లాం. నిధులు మంజూరు కాగానే పనులు ప్రారంభిస్తాం.

– ధనంజయరావు, ఏఈ, పంచాయతీరాజ్‌శాఖ, ఇచ్ఛాపురం

అరటి గెల.. అబ్బురపరిచేలా..

సాధారణంగా అరటి గెలకు 100 నుంచి 150 కాయల వరకు ఉంటాయి. కానీ కురుపాం మండలం వలసబల్లేరుకు చెందిన బిడ్డక అడ్డాయి తన పెరట్లో వేసిన అరటి చెట్టుకు కాసిన గెల మనిషంత ఎత్తు పెరిగి 15 హస్తాలకు సుమారు 250 కాయలతో ఆశ్చర్యానికి గురిచేసింది. ఈ గెలను రూ. 500కు విక్రయించారు. అధిక సేంద్రియ ఎరువు వేయడం, సకాలంలో సాగు యాజమాన్యంతో ఇలా పెద్ద గెలలు వస్తాయని కేవీకే ఉద్యానవిభాగ శాస్త్రవేత్త శ్రీనివాసరాజు తెలిపారు.

- న్యూస్‌టుడే, గుమ్మలక్ష్మీపురం

దయనీయం.. రాకపోకలకు భయం

సారవకోట మండలం రామచంద్రాపురం- భద్రాచలం బీటీ రోడ్డు దయనీయంగా ఉంది. ఈ మార్గంలో 30 గ్రామాల ప్రజలు రాకపోకలు చేస్తుంటారు. భద్రాచలం సమీపంలో కల్వర్టు వద్ద గోతులు ఏర్పడటంతో తరచూ ప్రమాదాలు జరుగుతున్నాయని ఆవేదన వ్యక్తం చేస్తున్నారు. గ్రానైట్‌ రాళ్లతో భారీ వాహనాలు రాకపోకలు సాగించడమే ఈ పరిస్థితికి కారణమని చెబుతున్నారు. రహదారిని మెరుగు పరుస్తామని ర.భ.శాఖ ఏఈ సరోజ తెలిపారు. – న్యూస్‌టుడే, సారవకోట

ప్రారంభించండి.. ఇక్కట్లు తీర్చండి

కొత్తూరు మండలం కురిగాం ఎస్సీ బాలుర వసతిగృహంలో 16 మంది పిల్లలుండే వారు. విద్యార్థులు తక్కువగా ఉన్నారనే కారణంతో ఈ విద్యా సంవత్సరం ప్రారంభంలో దీన్ని మూసేశారు. పాలకులు, అధికారులు స్పందించి ప్రారంభానికి చర్యలు తీసుకోవాలని పిల్లల తల్లిదండ్రులు కోరుతున్నారు. దీనిపై ఎంఈవోలు గోవిందరావు, శ్రీనివాసరావులు మాట్లాడుతూ.. సమస్యను ఉన్నతాధికారుల దృష్టికి తీసుకెళ్లి, ఇబ్బందులు తీరుస్తామని చెప్పారు.

– న్యూస్‌టుడే, కొత్తూరు

మురుగు ముందుకు సాగేదెలా?

ఇచ్ఛాపురం పుర పరిధి బెల్లుపడ కాలనీలో అస్తవ్యస్త పనుల వల్ల ప్రజలు ఇబ్బంది పడుతున్నారు. రెండోలైనులో నాలుగురోడ్ల కూడలి మురుగు నీటితో నిండిపోయింది. రోడ్లు, కాలువల పనులు కొంతమేరకే జరగడంతో ఈ పరిస్థితి నెలకొంది. సమస్యను పుర కమిషనరు నల్లి రమేష్‌ వద్ద ప్రస్తావించగా, కొంతమేర కాలువ నిర్మాణం జరిగిందని, దానిని చివర వరకు పొడిగించేందుకు ప్రతిపాదిస్తామన్నారు.

– న్యూస్‌టుడే, ఇచ్ఛాపురం

మరమ్మతులకు చెక్‌ పెట్టరూ..!

కంచిలి మండలం మండపల్లి సమీపంలోని చిత్రాంగి చెరువు చెక్‌ డ్యాం మరమ్మతులకు గురైంది. లీకులు ఏర్పడి సాగునీరు వృథాగా పోతోంది. దీంతో రబీలో కూరగాయలు సాగు చేసే రైతులకు ఇబ్బందులు తప్పడం లేదు. అధికారులు స్పందించి చర్యలు తీసుకోవాలని రైతులు కోరుతున్నారు. ఈ విషయమై జలవనరుల శాఖ జేఈ మధుసూదన్‌ పాణిగ్రహిని వివరణ కోరగా పరిశీలించి మరమ్మతులు చేపడతామన్నారు.

– న్యూస్‌టుడే, కంచిలి

గుంతలతో అవస్థలు

కవిటి చింతామణి ఆలయం నుంచి ఇద్దివానిపాలెం వెళ్లే రోడ్డు పలుచోట్ల గుంతలతో అధ్వానంగా తయారైంది. దీంతో వాహనదారులు రాకపోకలకు అవస్థలు పడుతున్నారు. పలుమార్లు అధికారులకు విన్నవించినా ఫలితం లేకుండా పోయిందని ఆవేదన వ్యక్తం చేస్తున్నారు. దీనిపై పంచాయతీరాజ్‌ శాఖ ఏఈ ధనంజయను వివరణ కోరగా ఉన్నతాధికారులకు తెలియజేశామని, నిధులు మంజూరు కాగానే పనులు చేపడతామన్నారు.

– న్యూస్‌టుడే, కవిటి గ్రామీణం

విద్యార్థులకు గుర్తింపు కార్డుల పంపిణీ

పీఎంశ్రీ పథకంలో ఎంపికైన అన్ని పాఠశాలల విద్యార్థులకు గుర్తింపు పత్రాలు (ఐడెంటిటీ కార్డు) అందించనున్నట్లు ఇచ్ఛాపురం సురంగి రాజా ప్రభుత్వ ఉన్నత పాఠశాల (పీఎంశ్రీ స్కూలు) ప్రధానోపాధ్యాయుడు కె.సూర్యారావు తెలిపారు. ప్రభుత్వం సరఫరా చేసిన కార్డులను మంగళవారం విద్యార్థులకు పంపిణీ చేశారు. పాఠశాల కమిటీ అధ్యక్షురాలు ఆశి లతాశ్రీధర్‌, ఉపాధ్యాయులు ఎం.జయలక్ష్మి, కామరాజు, సూర్యం పాల్గొన్నారు. – న్యూస్‌టుడే, ఇచ్ఛాపురం

ఆర్థిక అంశాలపై సమీక్ష

పలాసలోని స్త్రీ శక్తి భవనంలో మూడు మండలాల్లోని గ్రామ సంఘాల ఆర్థిక అంశాలపై ఫైనాన్స్‌ డీపీఎం రవికుమార్‌, ఐబీ డీపీఎం మోహనరావు, ఐబీ ఏపీఎం భాగ్యలత మంగళవారం సమీక్ష నిర్వహించారు. 24 సంఘాల ప్రతినిధులు హాజరయ్యారు. నగదు, రసీదు పుస్తకాలు, అప్పులు ఇచ్చే పత్రాలు పరిశీలించారు. వెలుగు ఏపీఎంలు జాంబవతి, ప్రసాదరావు, కూర్మారావు పాల్గొన్నారు. – న్యూస్‌టుడే, పలాస గ్రామీణం

తాళం తీయరు.. దాహం తీర్చరు..!

జిల్లాలోని ప్రభుత్వ పాఠశాలల్లో వైకాపా పాలనలో రూ.లక్షలు వెచ్చించి శుద్ధజల యంత్రాలు ఏర్పాటు చేశారు. నిర్వహణ లోపం కారణంగా చాలా చోట్ల అవి మూలకు చేరాయి. మరమ్మతులు చేయాల్సిన సంబంధిత ఏజెన్సీ ప్రతినిధులు పట్టించుకోకపోవడంతో తాగునీటికి అవస్థలు తప్పట్లేదు. విద్యార్థులు ఇళ్ల నుంచే మంచినీటి సీసాలను తెచ్చుకుని దప్పిక తీర్చుకుంటున్నారు. జిల్లా అధికారులు స్పందించి సమస్య పరిష్కారానికి చర్యలు తీసుకోవాలని అంతా కోరుతున్నారు. నరసన్నపేట మండలం ఉర్లాం ఉన్నత పాఠశాలలో నిరుపయోగంగా ఉన్న శుద్ధజల యంత్రాన్ని చిత్రంలో చూడొచ్చు. – న్యూస్‌టుడే, నరసన్నపేట గ్రామీణం

రక్షిత భవనం.. భయపెడుతోంది..!

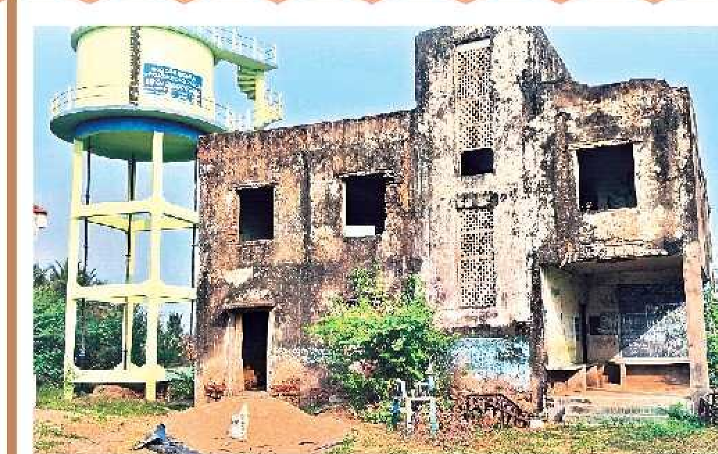

వజ్రపుకొత్తూరు మండలం నగరంపల్లిలోని తుపాను రక్షిత భవనం పరిస్థితి ఇది. ప్రస్తుతం పూర్తిగా శిథిలమై.. కూలేందుకు సిద్ధంగా ఉంది. ఇది ప్రధాన రహదారి పక్కనే ఉండటంతో పాటు ఈ భవనానికి ఆనుకుని మంచినీటి పథకం, రైతు సేవా కేంద్రాలు ఉన్నాయి. వాటిపై కూలి ఎప్పుడు ఏ ప్రమాదం జరుగుతుందోననే స్థానికులు భయాందోళన చెందుతున్నారు. మండలంలో చాలా చోట్ల ఇదే పరిస్థితి నెలకొన్నా అధికారులు పట్టించుకోవట్లేదని వాపోతున్నారు. తహసీల్దార్‌ సీతారామయ్య మాట్లాడుతూ శిథిల భవనాలను పరిశీలించి.. సమస్య పరిష్కారానికి చర్యలు తీసుకుంటామని చెప్పారు.

– న్యూస్‌టుడే, వజ్రపుకొత్తూరు గ్రామీణం

తండ్రికి కుమార్తె అంత్యక్రియలు

తండ్రి మృతదేహానికి కుమార్తె అంత్యక్రియలు నిర్వహించి కన్న రుణం తీర్చుకున్న ఘటన మంగళవారం డోకులపాడులో చోటు చేసుకుంది. గ్రామానికి చెందిన అంబటి కృష్ణ కొంతకాలంగా కిడ్నీ వ్యాధితో బాధపడుతూ సోమవారం సాయంత్రం మరణించారు. అతనికి భార్య సాయమ్మ, ఇద్దరు కుమార్తెలున్నారు. కుమారులు లేకపోవడంతో చిన్న కుమార్తె పద్మ తండ్రికి అంతిమ సంస్కారాలు చేయాల్సి వచ్చింది.

– న్యూస్‌టుడే, వజ్రపుకొత్తూరు

లో ఓల్టేజీ సమస్యపై వినతి

కంచిలి మండల పరిధి పలు గ్రామాల్లోని విద్యుత్తు సమస్యలను పరిష్కరించాలని స్థానిక కూటమి నాయకులు కోరారు. ఈ మేరకు మంగళవారం విద్యుత్తు శాఖ ఏఈ గురవయ్యను కలిసి సమస్యలతో కూడిన వినతిపత్రం అందించారు. లో ఓల్టేజీ, దేవాలయాలకు, శ్మశానాలకు విద్యుత్తు సరఫరా, పాత విద్యుత్తు స్తంభాల మార్పు తదితర సమస్యలు ప్రస్తావించారు. క్షేత్ర స్థాయిలో పరిశీలించి చర్యలు చేపడతామని ఏఈ తెలిపారు. – న్యూస్‌టుడే, కంచిలి గ్రామీణం

దాతల సాయం.. మొక్కలకు ప్రాణం

మందసలో ఉన్నత పాఠశాల నుంచి కొత్తవీధి శివారు వరకు దాదాపు రెండు కిలోమీటర్లు పొడవునా రహదారి విభాగినిలో గ్రీన్‌ గ్రో సభ్యులు శ్రమదానంతో ఇటీవల వందకు పైగా మొక్కలు నాటారు. వీటికి కొందరు ట్రాక్టరు యజమానులు పది రోజులకు ఒకరు చొప్పున ట్యాంకరుతో నీటి తడులు పెట్టేందుకు ముందుకొచ్చారు. ఆ కార్యక్రమాన్ని మంగళవారం ప్రారంభించారు. తిరుపతిరెడ్డి, కిశోర్‌, ప్రసాద్‌, చంద్రశేఖర్‌, చిట్టి పాల్గొన్నారు. – న్యూస్‌టుడే, మందస

తహసీల్దారు పరిశీలన

లొత్తూరు పంచాయతీ హొల్దిగాంలో 20 మీటర్లకు పైగా సీసీ రోడ్డు నిర్మాణానికి ఓ వ్యక్తి అడ్డుపడుతున్నాడని గ్రామస్థులు ఇటీవల కలెక్టర్‌కు ఫిర్యాదు చేశారు. ఈ మేరకు తహసీల్దార్‌ కల్యాణ చక్రవర్తి మంగళవారం పరిశీలించారు. రోడ్డు నిర్మాణం పూర్తి చేయాలని గుత్తేదారుకు ఆదేశించారు. డిప్యూటీ తహసీల్దార్‌ గిరిరాజు, ఆర్‌ఐ ప్రసాద్‌, మండల సర్వేయర్‌ గిరి పాల్గొన్నారు. – న్యూస్‌టుడే, పలాస గ్రామీణం

సందర్భమేదైనా ఈనాడు ను చేసుకోండి వేదిక
మీ బంధుమిత్రులు, కుటుంబ సభ్యులు, శ్రేయోభిలాషులకు
ఈనాడు లో ప్రకటనల ద్వారా తెలియజేయండి
ఉద్యోగ విరమణ శుభాకాంక్షలు
ఈనాడు క్లాసిఫైడ్స్
జన్మదిన శుభాకాంక్షలు
లీగల్ ప్రకటనలు
వేడుక ఏదైనా.. ఈనాడు ను చేసుకోండి వేదిక
జయంతి, వర్ధంతి
అంత్యక్రియలు,
ఈనాడు యాడ్స్ ద్వారా తెలియజేయండి
ప్రకటనల కొరకు సంప్రదించండి
80085 97609

(c) eenadu

పారిశుద్ధ్య కార్మికుల గౌరవ వేతనం రూ.6వేలకు పెంపు

చెన్నై, న్యూస్‌టుడే: రాష్ట్రంలోని పారిశుద్ధ్య కార్మికుల గౌరవవేతనాన్ని రూ.6వేలకు పెంచుతూ ప్రభుత్వం జీవో విడుదల చేసింది. అన్ని గ్రామ పంచాయతీల్లో పారిశుద్ధ్య పనులు చేపట్టే కార్మికులు తమ నెలవారీ గౌరవవేతనాన్ని పెంచాలంటూ డిమాండ్ చేస్తున్నారు. ఈ నేపథ్యంలో రూ.5వేల నుంచి రూ.6వేలకు పెంచారు. ఇందుకోసం రూ.417 కోట్ల అదనపు నిధిని కేటాయించింది.

జనం కోసం 24 గంటలూ పని చేయాలి

ముఖ్యమంత్రి స్టాలిన్

దివ్యాంగులకు మూడు చక్రాల మోటారు సైకిల్ అందిస్తున్న సీఎం స్టాలిన్

వేళచ్చేరి, న్యూస్‌టుడే: ప్రభుత్వం ప్రజల కోసం 24 గంటలూ పని చేయాలని ముఖ్యమంత్రి స్టాలిన్ అభిప్రాయపడ్డారు. ప్రజలకు అనవసరమైన ఇబ్బంది కలిగించకూడదన్నారు. విళుప్పురం జిల్లా దిండివనంలో బుధవారం మైక్రోమ్‌పై పుష్పర్ వెబ్‌సైట్ ప్రారంభోత్సవం, ఉంగళుడన్ స్టాలిన్ శిబిరాల ద్వారా పొందిన వినతులకు సంబంధించి రాష్ట్రవ్యాప్తంగా 1.80 లక్షల మంది లబ్ధిదారులకు సంక్షేమ సాయాల పంపిణీ ప్రారంభం, విళుప్పురం జిల్లాలో రూ. 390.44 కోట్లతో పూర్తయిన పథకాల ప్రారంభోత్సవం, కొత్తగా రూ.249 కోట్లతో చేపట్టనున్న పథకాలకు శంకుస్థాపన జరిగింది. అనంతరం స్టాలిన్ మాట్లాడుతూ ఉంగళుడన్ స్టాలిన్ పథకాన్ని రద్దు చేయాలని కొందరు సుప్రీంకోర్టు వరకు వెళ్లారని, వారికి న్యాయస్థానం జరిమానా విధించిందని గుర్తు చేశారు. చట్టాలను, పథకాలను అమలు చేసి రాష్ట్ర ప్రజల అవసరాలను తీర్చడమే ద్రావిడ మోడల్ ప్రభుత్వ లక్ష్యమన్నారు. మంత్రులు, ఎంపీలు, ఎమ్మెల్యేలు, అధికారులు పాల్గొన్నారు.

ప్రయాణమే ప్రధాన సమస్య!

❖ అనువుగా లేని నగరాలు ❖ స్వచ్ఛంద సంస్థల సర్వేలో వెల్లడి

ఈనాడు-చెన్నై

జాతీయ ప్రమాణాల ప్రకారం ఒక్కో నగరంలో ప్రతి లక్షమంది జనాభాకు కనీసం 60 ప్రభుత్వ బస్సులుండాలి. తమిళనాడులో మాత్రం కేవలం 18 బస్సులే తిరుగుతున్నాయి. కనీస లక్ష్యంతో పోల్చితే 70శాతం లోటు కనిపిస్తోంది. ఒక్క చెన్నైలో 15,800 బస్సుల కొరత ఉంది. ఇది తీవ్రమైన విషయంగా సస్టెయినబుల్ మొబిలిటీ నెట్‌వర్క్, ఐటీపీ ఇండియా, అసర్, కాగ్, పూవుల గిన్ నెస్వర్లలాంటి స్వచ్ఛంద సంస్థలు పరిగణిస్తున్నాయి.

ప్రజారవాణా ఆర్థికంగా మేలు అనుకునే ప్రజలే ప్రయాణానికి అవస్థలు పడుతున్నారు. బస్సుల కోసం పడిగాపులు, సీట్లు దొరక్క వేచి ఉండటం నిత్యకృత్యంగా మారుతోంది. ప్రభుత్వ బస్సుల డిమాండ్లను అందుకోవడంతో పాటు వాటి ప్రక్షాళన అత్యవసరమని పలు స్వచ్ఛంద సంస్థల బృందం చెబుతోంది.

చెన్నైలో ఎంటీసీ బస్సు వద్ద ప్రయాణికుల రద్దీ

సంఖ్య పెరిగినా తీరని కష్టాలు

ఉచిత బస్సు పథకం వచ్చిన తర్వాత నగరాల్లో మహిళల ప్రయాణాలు అధికమయ్యాయి. ఇప్పుడున్న అంచనాల ప్రకారం బస్సుల్లో మహిళల రాకపోకలు 61.78 శాతం పెరిగాయి. ఫలితంగా ఆర్డినరీలోనే కాక అన్నిరకాల బస్సుల్లోనూ వారిని ఉచితంగా అనుమతించాలని స్వచ్ఛంద సంస్థలు డిమాండ్ చేస్తున్నాయి. బస్సుల కొరతతో గంటల తరబడి వేచి ఉండి ప్రయాణిస్తున్నట్లు వెల్లడిస్తున్నాయి.

కనిపించని బస్టాపులు

నగరాల్లో బస్టాపుల కొరత తీవ్రంగా ఉంది. ఇప్పుడున్న అంచనాల ప్రకారం ప్రయాణికులకు తగ్గట్టు 40శాతం కొరత కనిపిస్తోందని బృంద సభ్యులు అంచనా వేశారు. నగరవాసులకు నడక దూరంలోనూ బస్టాపులు కనిపించడంలేదని స్పష్టత ఇస్తున్నారు. 5 నిమిషాల నడకతో బస్టాపులు అందుబాటులో ఉండాలని సూచించారు. చెన్నై, కోయంబత్తూరు నగరాల్లో 30-50శాతం వీధుల్లో పాదచారుల ప్రమాదాలు జరుగుతున్నట్లు హెచ్చరిస్తున్నారు.

భరించలేని కాలుష్యం

రాష్ట్రంలో ప్రజా నగరాల్లో అన్నిరకాల వాహనాలతో కలిపితే ప్రైవేటు రవాణా వాహనాలు 35 శాతం ఉన్నాయని తెలిపారు. చెన్నై మెట్రోపాలిటన్ పరిధిలో ప్రతి లక్ష జనాభాకు 63,413 ప్రైవేటు వాహనాలున్నట్లు అంచనాలు వేశారు. కాలుష్యం కూడా విపరీతంగా పెరుగుతోందన్నారు. ఒక్క చెన్నైలోనే కాలుష్యం వెదజల్లే 40 లక్షల వాహనాలున్నాయని తెలిపారు. ప్రజల ఆరోగ్యానికి ఈ పరిస్థితులు అత్యంత ప్రమాదకరమని హెచ్చరిస్తున్నారు. చెన్నై, కోయంబత్తూర్, ఈరోడ్‌లాంటి నగరాల్లో మున్సిపల్ బడ్జెట్‌లో సుమారు 70శాతం నిధులు, ప్రైవేటుచెనకే ఖర్చు చేస్తున్నారని గుర్తుచేశారు. ఫలితంగా వాహనాలు పెరుగుతున్నాయని, కాలుష్యమూ అంతకంతకూ పెరుగుతోందని తెలిపారు.

ఇవి అవసరం..

❖ 2031లోపు ప్రయాణికులందరికీ ప్రభుత్వ బస్సులుండేలా ప్రణాళికలు చేసుకోవాలని స్వచ్ఛంద సంస్థల సభ్యులు రాష్ట్ర ప్రభుత్వానికి సూచించారు.

❖ చెన్నైలో 100 శాతం విద్యుత్తు బస్సులే వాడాలని, మిగిలిన నగరాల్లో కనీసం 50శాతం ఉండాలని కోరారు. ప్రతి 20 విద్యుత్తు వాహనాలకు ఒక ఛార్జింగ్ పాయింట్ ఉండేలా చూడాలన్నారు.

❖ కాలుష్యం వెదజల్లే పాత వాహనాలను ఏం చేయాలనే విషయమై పాలసీ తీసుకురావాలని విన్నవించారు. 10లక్షలకు మించి జనాభా ఉన్న నగరాల్లో కర్బనరహిత జోన్లను ప్రకటించాలని తెలిపారు.

❖ కనీసం 50శాతం ప్రభుత్వ పాఠశాలలకు వెళ్లే దారుల్ని ప్రమాదరహితంగా ప్రకటించాలన్నారు. నిబంధనల ప్రకారం మార్గాల పక్కల, వీధుల నిర్మాణాలు చేపట్టాలన్నారు.

❖ 10లక్షలకు మించిన జనాభా నగరాల్లో పార్కింగ్ స్థలాల ఏర్పాటు, నిర్వహణపై పాలసీ తేవాలన్నారు. మున్సిపాలిటీలో 60 శాతం బడ్జెట్‌ను ప్రభుత్వ రవాణా, పర్యావరణహిత వాహనాలు, నడక, సైకిల్ బాటలపై ఖర్చుచేయాలన్నారు.

❖ ఆరోగ్యవంతమైన నగరాలే లక్ష్యంగా చేసుకోవాలని తెలిపాయి. పాదచారులకు ప్రాధాన్యతనిస్తూ వసతులు పెంచాలని ప్రతిపాదించాయి. దివ్యాంగులకు అనువుగా మరిన్ని తక్కువ ఎత్తు బస్సులు నడపాలని కోరాయి.

కమల్ పేరు, ఫొటో ఉపయోగించడంపై స్టే పొడిగింపు

చెన్నై, న్యూస్‌టుడే: నటుడు, రాజ్యసభ ఎంపీ కమల్‌హాసన్ పేరు, ఫొటోను వాణిజ్య పరంగా వాడటంపై గతంలో విధించిన మధ్యంతర స్టేను మద్రాసు హైకోర్టు పొడిగించింది. చెన్నైకు చెందిన 'నీయే విడై' అనే సంస్థ కమల్‌హాసన్ ఫొటో, పేరు, ఆయన డైలాగ్‌లను తగిన అనుమతి లేకుండా ఉపయోగించి టీ-షర్టులను విక్రయించడంపై స్టే విధించాలని కోరుతూ గతంలో కమల్‌హాసన్ తరఫున మద్రాసు హైకోర్టులో పిటిషన్ దాఖలైంది. వాణిజ్యపరంగా కమల్‌హాసన్ పేరు, ఫొటోను ఉపయోగించడానికి జనవరి 12న హైకోర్టు మధ్యంతర స్టే విధించింది. ఈ పిటిషన్ బుధవారం మళ్లీ విచారణకు రాగా.. . కేసుతో సంబంధిత సంస్థకు నోటీసు అందలేదని, ఇ-మెయిల్ ద్వారా నోటీసు పంపేందుకు గడువు ఇవ్వాలని, అప్పటివరకు మధ్యంతర స్టేను కొనసాగించాలని కమల్ తరఫున కోర్టును అభ్యర్థించారు. ఏకీభవించిన న్యాయమూర్తి మధ్యంతర స్టేను పొడిగిస్తూ తదుపరి విచారణ 25కు వాయిదా వేశారు.

మురుగునీటి వ్యవస్థకు 36 గంటల పాటు అంతరాయం

వడపళని, న్యూస్‌టుడే: ఉత్తర చెన్నై, సెంట్రల్ చెన్నై ప్రాంతాల్లోని మూడు జోన్లలో మురుగునీటి వ్యవస్థలో అంతరాయం కలగనుందని చెన్నై మెట్రోపాలిటన్ వాటర్ సప్లై, సీవరేజ్ బోర్డ్(సీఎండబ్ల్యూఎస్ఎస్‌బీ) బుధవారం ప్రకటనలో తెలిపింది. చెన్నై మెట్రో రైల్ లిమిటెడ్ (సీఎంఆర్ఎల్) ప్రాజెక్టు పనుల నిమిత్తం మురుగు నీటి వ్యవస్థలో ఇంటర్ కనెక్షన్ పనుల కారణంగా మాధవరం, తిరువికానగర్, అన్నానగర్ జోన్లలో ఫిబ్రవరి 6వ తేదీ మధ్యాహ్నం 2 నుంచి 8వ తేదీ వరకు 36 గంటల పాటు మురుగునీటి వ్యవస్థకు అంతరాయం ఏర్పడనుంది. ఆ సమయంలో సమస్యలు ఎదురైతే ఆయా ప్రాంతాల ఇంజినీర్లను సంప్రదించాలన్నారు.

వీసీల నియామకం చట్టసవరణ కేసు
హైకోర్టు ఉత్తర్వులను రద్దు చేసిన సుప్రీంకోర్టు

చెన్నై, న్యూస్‌టుడే: రాష్ట్రంలోని విశ్వవిద్యాలయాల్లో ఉపకులపతుల నియామక అధికారాన్ని రాష్ట్ర ప్రభుత్వానికి అందిస్తూ రూపొందించిన చట్టసవరణపై మద్రాసు హైకోర్టు విధించిన మధ్యంతర స్టే ఉత్తర్వులను సుప్రీంకోర్టు రద్దు చేసింది. ఈ పిటిషన్‌ను మళ్లీ విచారించాలని హైకోర్టును ఆదేశించింది. రాష్ట్రంలోని విశ్వవిద్యాలయాలకు ఉప కులపతులను నియమించే అధికారాన్ని రాష్ట్ర ప్రభుత్వానికి అందిస్తూ తమిళనాడు ప్రభుత్వం నెరవేర్చిన చట్ట సవరణ బిల్లును గవర్నర్ సుదీర్ఘకాలం పెండింగ్‌లో ఉంచడంతో దానిని గతేడాది సుప్రీంకోర్టు తన ప్రత్యేక అధికారాన్ని ఉపయోగించి ఆమోదించిన విషయం తెలిసిందే. ఈ చట్ట సవరణకు వ్యతిరేకంగా మద్రాసు హైకోర్టులో దాఖలు చేసిన పిటిషన్‌ను న్యాయమూర్తులు జస్టిస్ జి.ఆర్.స్వామినాథన్, జస్టిస్ లక్ష్మీనారాయణన్‌లతో కూడిన ధర్మాసనం విచారించి... సవరణతో నెరవేర్చిన చట్టంలోని సెక్షన్లకు మధ్యంతర స్టే విధించింది. దీనిని సవాల్ చేస్తూ రాష్ట్ర ప్రభుత్వం సుప్రీంకోర్టులో చేసిన అప్పీల్‌ను ప్రధాన న్యాయమూర్తి జస్టిస్ సూర్యకాంత్ నేతృత్వంలోని ధర్మాసనం బుధవారం విచారించింది. రాష్ట్ర ప్రభుత్వం సమాధానం ఇవ్వడానికి తగిన గడువు ఇవ్వకపోవడంతో అప్పీల్ పిటిషన్‌ను విచారణకు స్వీకరించినట్లు తెలిపింది. మద్రాసు హైకోర్టు ఉత్తర్వులను రద్దు చేస్తున్నట్లు పేర్కొంది. కేసును మళ్లీ మద్రాసు హైకోర్టుకు పంపుతున్నట్లు, రాష్ట్ర ప్రభుత్వం సమాధానం ఇవ్వడానికి తగిన గడువును అందించి పిటిషన్‌ను ప్రధానన్యాయమూర్తి ధర్మాసనం మళ్లీ విచారించాలని ఆదేశించింది. హైకోర్టు విచారణ ముగిసే వరకు ఉప కులపతుల నియామకం జరగకూడదని రాష్ట్ర ప్రభుత్వానికి సూచించింది.

30 రోజుల్లో 25 వేల మంది

పెరుగుతున్న విక్టోరియా పబ్లిక్ హాలు సందర్శకుల సంఖ్య

చెన్నై, న్యూస్‌టుడే: నగరంలోని విక్టోరియా పబ్లిక్ హాలును పునరుద్ధరించి ప్రజల సందర్శనకు అనుమతించిన నెల రోజుల్లో సుమారు 25వేల మంది సందర్శించారు. రిప్పన్ బిల్డింగ్ ప్రాంగణంలోని ఈ హాలును 1883వ ఏడాది ఆంగ్లేయుల హయాంలో చైనా సెరమిక్ రాళ్లతో నిర్మించారు. కొన్నేళ్లపాటు నిరుపయోగంగా, శిథిలావస్థలో ఉన్న హాలును రూ.32.62 కోట్లతో ప్రభుత్వం పునరుద్ధరించింది. హాలును సందర్శించడానికి ప్రజలకు అనుమతి కల్పిస్తూ ఆన్‌లైన్ బుకింగ్‌కు ప్రత్యేక వెబ్‌సైట్‌ను ప్రారంభించింది. ఉదయం 8 నుంచి సాయంత్రం 5 వరకు ఒక స్లాట్‌కు 60 మంది చొప్పున అనుమతిస్తున్నారు. స్లాట్ బుక్ చేసుకోకుండా వచ్చేవారికి హాల్‌ను చూసేందుకు అనుమతి ఉంది. క్యూఆర్ కోడ్ ద్వారా పేరు నమోదు చేసుకునే వసతిని కల్పించారు. రుసుము చెల్లించి బుక్ చేసినవారికి ప్రత్యేక గుర్తింపు కార్డు అందిస్తారు. డిసెంబరు 27 నుంచి జనవరి 25 వరకు సుమారు 25 వేల మంది విక్టోరియా పబ్లిక్ హాలును సందర్శించారు. సందర్శకుల సంఖ్య పెరగడంతో ఏసీ వసతితో కూడిన 4 వెయిటింగ్ గదులు ఏర్పాటు చేశారు. ఒక్కో గదిలో 20 మంది వరకు కూర్చోవచ్చు.

విక్టోరియా పబ్లిక్ హాలు ఎదుట ఏర్పాటు చేసిన ఏసీ గదులు

విద్యా రుణాలు రద్దు

☛ ఏడాదికి ఉచితంగా మూడు గ్యాస్ సిలిండర్లు
☛ అన్నాడీఎంకే రెండో విడత మేనిఫెస్టో విడుదల

సైదాపేట, న్యూస్‌టుడే: ఏడాదికి ఉచితంగా మూడు గ్యాస్ సిలిండర్లు, విద్యా రుణాలు రద్దు తదితర జనాకర్షక హామీలతో అన్నాడీఎంకే రెండో విడత మేనిఫెస్టోను బుధవారం పార్టీ ప్రధాన కార్యదర్శి ఎడప్పాడి పళనిసామి విడుదల చేశారు. వృద్ధులు, ఇతరు పింఛను రూ.2000గా పెంపు, జల్లికట్టు క్రీడలో పాల్గొని మృతి చెందితే వారి కుటుంబాలకు రూ.10 లక్షల పరిహారం, మైనారిటీ సామాజిక వర్గాలకు చెందిన మహిళలకు స్వయం వృత్తులు ప్రారంభించేందుకు వడ్డీ లేని రుణాలు తదితర హామీలున్నాయి.

హామీలను ప్రజల వద్దకు చేర్చండి..

పార్టీ తరపున విడుదల చేసిన రెండు విడతల ఎన్నికల హామీలను మారుమూల గ్రామాల ప్రజలకు చేరవేయాలని అన్నాడీఎంకే ప్రధాన కార్యదర్శి ఎడప్పాడి పళనిసామి సూచించారు. వరుస ప్రచారాలతో ప్రజల్లో అవగాహన కల్పించాలని కోరారు. అన్నాడీఎంకే జిల్లా కార్యదర్శుల సమావేశం బుధవారం పార్టీ ప్రధాన కార్యాలయంలో జరిగింది. ఎన్నికల పనులపై ఎడప్పాడి పళనిసామి ఆరా తీశారు.

అభివాదం చేస్తున్న ఈపీఎస్

ఘనంగా అన్నా వర్సిటీ స్నాతకోత్సవం

చెన్నై, న్యూస్‌టుడే: అన్నా విశ్వవిద్యాలయం 46వ స్నాతకోత్సవం ఘనంగా జరిగింది. వివేకానందర్ ఆడిటోరియంలో జరిగిన కార్యక్రమంలో గవర్నర్ ఆర్.ఎన్.రవి పాల్గొని విద్యార్థులకు పట్టాలు, పతకాలు అందించారు. 1,21,298 మందికి పీజీ, 16,473 మందికి యూజీ, 1,634 మందికి పీహెచ్‌డీ పట్టాలు ప్రదానం చేశారు. ప్రత్యేక అతిథిగా ఇస్రో మాజీ డైరెక్టర్ మయిల్‌సామి అన్నాదురై హాజరయ్యారు. కార్యక్రమాన్ని ఉన్నత విద్యాశాఖ మంత్రి గోవి.చెళియన్ బహిష్కరించారు. జనవరి 22న మద్రాసు విశ్వవిద్యాలయం 167వ స్నాతకోత్సవం, జనవరి 28న తిరుచ్చిలోని భారతిదాసన్ విశ్వవిద్యాలయం 40వ స్నాతకోత్సవం, జనవరి 30న తమిళనాడు టీచర్స్ ఎడ్యుకేషన్ యూనివర్సిటీ 12వ స్నాతకోత్సవం, ఫిబ్రవరి 2న చిదంబరం అన్నామలై విశ్వవిద్యాలయం 87వ స్నాతకోత్సవాలనూ మంత్రి బహిష్కరించడం గమనార్హం. రాష్ట్ర ప్రభుత్వానికి వ్యతిరేకంగా గవర్నర్ వ్యవహరిస్తుండటంతో ఆయన పాల్గొనే కార్యక్రమాలను బహిష్కరిస్తున్నట్లు, పట్టాలు ప్రదానం చేయడానికి గవర్నర్ అనర్హులంటూ అప్పట్లో గోవి.చెళియన్ ఆరోపించడం గమనార్హం.

పతకం, పట్టా ప్రదానం చేస్తున్న గవర్నర్

నిజాయతీ చాటుకున్న శుభ్రతా కార్మికురాలు

మీనాక్షిని సన్మానిస్తున్న మంత్రి గీతాజీవన్

మంత్రి అభినందనలు

గిండి, న్యూస్‌టుడే: రైల్వే ప్లాట్‌ఫారంపై దొరికిన బంగారాన్ని పోలీసులకు ఓ శుభ్రతా కార్మికురాలు అందించింది. తూత్తుకుడి జిల్లాకు చెందిన రామలక్ష్మి తన భర్తతో సోమవారం చెన్నైకి వెళుతూ 35 సవర్ల బంగారాన్ని వెంట తీసుకెళ్లారు. రైలు ఎక్కడానికి వెళుతూ సంచిని స్టేషనులో వదిలేశారు. తెల్లవారుజామున ప్లాట్‌ఫారం శుభ్రం చేయడానికి వచ్చిన కార్మికురాలు మీనాక్షి సంచిలో నగలు చూసి పోలీసులకు అప్పగించారు. పోలీసులు బాధితులకు సమాచారం అందజేశారు. విషయం తెలుసుకున్న సాంఘిక సంక్షేమ శాఖ మంత్రి గీతాజీవన్ శుభ్రతా కార్మికురాలు మీనాక్షిని అభినందించి నగదు బహుమతి అందజేశారు.

ఎమ్మెల్యే పళనియాండిని అరెస్టు చేయాలి: అన్నామలై

సైదాపేట, న్యూస్‌టుడే: డీఎంకే ఎమ్మెల్యే పళనియాండిని వెంటనే అరెస్టు చేయాలని భాజపా నేత అన్నామలై డిమాండ్ చేశారు. బుధవారం ఆయన విడుదల చేసిన ప్రకటనలో... కరూర్ జిల్లా కృష్ణరాయపురం ప్రాంతంలో డీఎంకే ఎమ్మెల్యే పళనియాండి నడిపే చట్టవిరుద్ధ రాళ్ల క్వారీ గురించి వార్తలు సేకరించేందుకు వెళ్లిన న్యూస్ తమిళ్ టీవీ రిపోర్టర్ కదిరవన్, జర్నలిస్టులపై ఎమ్మెల్యే పళనియాండి ప్రత్యక్షంగా దాడికి పాల్పడినట్లు విడుదలైన వీడియో దిగ్భ్రాంతి కలిగించిందని తెలిపారు. జర్నలిస్టులపై దాడి అనేది ప్రజాస్వామ్యానికే అవమానమని చెప్పారు. డీఎంకే ప్రభుత్వంలో పోలీసుశాఖ ఎంత దారుణంగా పని చేస్తుందో ఈ ఘటన ద్వారా అర్థమవుతుందని తెలిపారు. ఎమ్మెల్యే పళనియాండి, అతని అనుచరులను అరెస్టు చేయాలని అన్నామలై డిమాండ్ చేశారు.

పదవి నుంచి తొలగించాలి: ఆదవ్ అర్జున

చెన్నై: డీఎంకే ఎమ్మెల్యే పళనియాండిని వెంటనే పదవి నుంచి తొలగించాలని టీవీకే ఎన్నికల ప్రచార నిర్వహణ ప్రధాన కార్యదర్శి ఆదవ్ అర్జున తెలిపారు. ఆయన తన 'ఎక్స్' ఖాతాలో.. తమిళ టీవీ ఛానెల్ విలేకరి కదిరవన్, వీడియోగ్రాఫర్ సెబాస్టియన్‌లపై అధికార ఎమ్మెల్యే పళనియాండి హత్యోన్మాద దాడి చేసిన వీడియో దృశ్యాలు ఆందోళన కలిగిస్తున్నాయని తెలిపారు. పళనియాండి, ఆయన కుమారుడు, కిరాయి ముఠా సభ్యులపై కేసు నమోదు చేయాలని, పళనియాండిని ఎమ్మెల్యే పదవి నుంచి వెంటనే తొలగించాలని డిమాండ్ చేశారు.

చెన్నై నుంచి మదురై, తిరుచ్చికి చిన్న విమాన సేవలు పునఃప్రారంభం

వడపళని, న్యూస్‌టుడే: చెన్నై, మదురై, తిరుచ్చిరాపల్లి మధ్య చిన్న విమాన సర్వీసులు పునఃప్రారంభమయ్యాయి. గతంలో ఇండిగో ఎయిర్‌లైన్స్ సంస్థ ఏటీఆర్ విమానాలను పై ప్రాంతాలకు నడిపేది. డిసెంబరు మధ్యకాలంనుంచి ఆ విమానాలను పెద్ద సైజు ఏ20ఎన్ విమానాలతో భర్తీ చేసింది. తద్వారా రోజువారీ సర్వీసుల సంఖ్య తగ్గింది. ప్రయాణ సమయాల్లో సీట్ల కొరత ఏర్పడింది. ప్రయాణికుల నుంచి ఒత్తిడి పెరగడంతో ఏటీఆర్ విమానాల సర్వీసులను పునఃప్రారంభించినట్లు అధికారులు బుధవారం ప్రకటనలో పేర్కొన్నారు. ● చెన్నై-మదురై మార్గంలో 8, మదురై-చెన్నై మార్గంలో 8 ఏటీఆర్ విమానాలు తిరుగుతాయి. ● చెన్నై-తిరుచ్చిరాపల్లిలో ఏ20ఎన్ విమానాలు ఉదయం 9.10, సాయంత్రం 4.30కి బయలుదేరుతాయి. మధ్యాహ్నం 1.35కి ఏటీఆర్ సర్వీసు నడుస్తుంది. మొత్తం ఆరు విమానాలు చెన్నై, తిరుచ్చిరాపల్లి మధ్య సేవలందిస్తాయి.

సీనియర్ విద్యావేత్త రాజగోపాలన్ మృతి

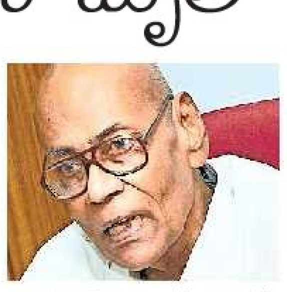

ఎస్ఎస్ రాజగోపాలన్ (పాతచిత్రం)

ఆర్కేనగర్, న్యూస్‌టుడే: తమిళనాడు సీనియర్ విద్యావేత్త, ఉపాధ్యాయుడు డాక్టర్ ఎస్ఎస్ రాజగోపాలన్(95) మంగళవారం రాత్రి వృద్ధాప్య, అనారోగ్య సమస్యల కారణంగా చెన్నై కోడంబాక్కంలోని ఓ ప్రైవేట్ ఆస్పత్రిలో చికిత్స పొందుతూ మరణించారు. 1950లో పాఠశాల ఉపాధ్యాయ వృత్తిలో చేరి 1990లో పదవీవిరమణ చేశారు. ఉపాధ్యాయుడిగా, అధికారిగా పనిచేశారు. పాలకులతో తనకున్న సాన్నిహిత్యాన్ని ఉపయోగించి విద్యారంగంలో అనేక సంస్కరణలు తీసుకొచ్చారు. మద్రాస్ విశ్వవిద్యాలయం సెనేట్ సభ్యుడిగా ఆయన సేవలందించారు. కరుణానిధి ముఖ్యమంత్రిగా ఉన్నప్పుడు ఆయన ప్రభుత్వం నేతృత్వంలో సమాన విద్య కమిటీలో సభ్యుడిగా ఉన్నారు. అందరికీ నాణ్యమైన విద్య కోసం జీవితాంతం కృషి చేశారు.

భౌతికకాయానికి నివాళులర్పిస్తున్న సీపీఎం రాష్ట్ర కార్యదర్శి షణ్ముగం, సెంట్రల్‌చెన్నై జిల్లా కార్యదర్శి సెల్వ తదితరులు

క్యాన్సర్ పరిశోధకులకు కొత్త జీనోమ్ అట్లాస్

వడపళని, న్యూస్‌టుడే: పరిశోధకులకు ఉపయోగపడేలా లుకేమియా, కొలొరెక్టల్, ప్యాంక్రియాటిక్ క్యాన్సర్‌లను కలిగి ఉన్న కొత్త జీనోమ్ డేటాసెట్‌ను విడుదల చేస్తున్నట్లు ఐఐటీఎం ఆచార్యులు, డైరెక్టర్ వి.కామకోటి తెలిపారు. ప్రపంచ క్యాన్సర్ డేను పురస్కరించుకుని 'ఐఐటీ మద్రాస్'లో బుధవారం ప్రత్యేక కార్యక్రమం జరిగింది. భారత్ క్యాన్సర్ జీనోమ్ అట్లాస్‌ను ఆవిష్కరించారు. పలువురు ప్రముఖులు పాల్గొన్నారు. ఈ సందర్భంగా వి.కామకోటి పాత్రికేయులతో మాట్లాడుతూ దేశంలో వివిధ రకాల క్యాన్సర్ వ్యాధిగ్రస్తుల వివరాలను bcga.iitm.ac.in వెబ్‌సైట్‌లో ఉంచామన్నారు. ఈ డేటాబేస్ దేశంలో క్యాన్సర్ నిర్దిష్ట బయోమార్కర్లను గుర్తించడానికి అమూల్యమైన వనరుగా ఉంటుందన్నారు.

విలేకరులతో మాట్లాడుతున్న వి.కామకోటి

రాష్ట్రంలో పెరుగుతున్న కేసులు

ఆర్కేనగర్: కేంద్ర ఆరోగ్య, కుటుంబ సంక్షేమ మంత్రిత్వ శాఖ పార్లమెంటుకు సమర్పించిన నివేదికలో తమిళనాట 2025లో కొత్తగా క్యాన్సర్ కేసుల సంఖ్య 1,00,097కు పెరిగింది. ఈ విషయం ఆరోగ్య శాఖ అధికారుల్లో ఆందోళన కలిగిస్తోంది. రాబోయే రోజుల్లో ఈ సంఖ్య మరింత పెరిగే అవకాశం ఉందని నిపుణులు హెచ్చరిస్తున్నారు. గత ఐదేళ్లుగా క్యాన్సర్‌తో బాధపడుతున్న వారి వివరాలు ఇలా ఉన్నాయి. 2020లో 68,750, 2021లో 76,968, 2022లో 89,265, 2023లో 92816, 2024లో 96,486, 2025లో లక్షకు చేరుకుంది. 2025లో కొత్తగా నమోదు చేసుకున్న రోగుల్లో 53,542 మంది మహిళలు, 46,555 మంది పురుషులు ఉన్నారు. గర్భాశయం, రొమ్ము క్యాన్సర్ల కారణంగా 10,821 మరణాలు సంభవించాయి.

రంగుల్లో డప్పు వాయిద్యాలు

విల్లివాక్కం, న్యూస్‌టుడే: పర్యావరణానికి హాని కలగని విధంగా డప్పు సంగీత పరికరాలకు చర్మాన్ని పలు రంగుల్లో తయారు చేసే సాంకేతికతను చెన్నై గిండిలో ఉన్న సీఎల్ఆర్ఐ రూపొందించింది. శాస్త్రవేత్త సతీష్ మాట్లాడుతూ.. ప్రస్తుతం ఉపయోగంలో ఉన్న డప్పు సంగీత వాయిద్యాలను పశువుల చర్మం నుంచి చేతితో రోమాలను తొలగించి తయారు చేస్తున్నారు. ఇందుకు వారానికిపైగా పడుతుందని, వాటిని ఎక్కువ రోజులు వాడలేమన్నారు. పైగా అది వాసన వేస్తుందన్నారు. ప్రకృతి అనుకూలమైన రంగులను వాడి కొత్త సాంకేతికతతో చర్మాన్ని తయారు చేసినట్లు పేర్కొన్నారు. దానిని ఉపయోగించి పలు ఆకారాల్లో సంగీత పరికరాలు రూపొందించవచ్చన్నారు. శబ్దం మారదని, కావాల్సిన రంగులో చర్మాన్ని మలచుకోవచ్చని, వాసన వేయదని తెలిపారు. ఈ సాంకేతికతను 'ఇన్‌ఫినిటి' అనే సంస్థకు అందజేసినట్లు పేర్కొన్నారు.

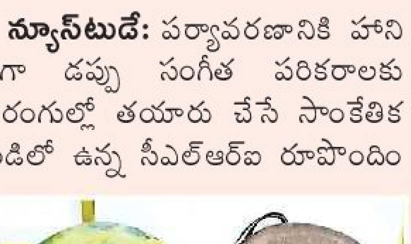

సిద్ధమవుతున్న ప్రచార వాహనాలు

ప్రత్యేక వసతులతో రూపకల్పన

చెన్నై, న్యూస్‌టుడే: రాబోయే శాసనసభ ఎన్నికలకు రాజకీయ పార్టీలు సిద్ధమవుతున్నాయి. అందులో భాగంగా రాష్ట్రంలోని 234 శాసనసభ నియోజకవర్గాల్లో 12,582 పంచాయతీలు, 16వేల గ్రామాలు ఉండటంతో సాధ్యమైనంత ఎక్కువ ప్రాంతాల్లో ప్రచారం నిర్వహించడానికి ప్రణాళికలు రూపొందిస్తున్నాయి. గరిష్ఠంగా 2వేల కి.మీ వరకు వాహనాల్లో పర్యటించి ప్రచారం చేయాల్సిన పరిస్థితి ఉండటంతో దానికి అనుగుణంగా ప్రచార వాహనాలను డిజైన్ చేయిస్తున్నారు. ప్రస్తుతం ఈ పనులు కోయంబత్తూర్ శివానంద కాలనీలోని ఓ ప్రైవేటు సంస్థలో ముమ్మరంగా జరుగుతున్నాయి.

ఆర్డర్లకు తగినట్లు వసతులు

వాహనాల్లో కల్పించే వసతుల ఆధారంగా 20 నుంచి 40 రోజులవుతుందని సంస్థ నిర్వాహకులు చెబుతున్నారు. మొదట ఆయా పార్టీలు ఇచ్చిన వాహనాలను విడగొట్టి ఆర్డర్ల మేరకు వాటిని డిజైన్ చేయనున్నారు. కొన్ని వాహనాల్లో నేతలు కూర్చునేలా సీటు, హైడ్రాలిక్ నిచ్చెన ద్వారా వాహనం పైభాగానికి వచ్చి ప్రసంగించే వసతి, వాహనం లోపలి నుంచి బయటివైపు ఉన్న జనసమూహాన్ని తిలకించేలా భారీ తెరతో కూడిన నిఘా కెమెరాలు, ఆడియో వంటి వసతులను, మరి కొన్ని వాహనాల్లో నాయకుడితో పాటు 3 నుంచి 5 మంది వరకు నిర్వాహకులు, సహాయకులు కూర్చునేందుకు వీలుగా కుషన్ సీట్లు, పడక వసతి, వంట కోసం ప్యాంట్రీ యార్డు, మరుగుదొడ్డి, ఇంకొన్ని వాహనాల్లో ఫ్యాక్స్, ప్రింటర్, గతుకు రోడ్లను సైతం తట్టుకునేలా ఎయిర్ సస్పెన్షన్ వసతి, ఏసీ వంటి వసతులు, మహిళా నేతలు, నటీమణుల కోసం దుస్తుల అలంకరణకు ప్రత్యేక వసతులను కల్పిస్తున్నారు.

వాహనాలను సిద్ధం చేస్తున్న దృశ్యం

పొరుగు రాష్ట్రాల నుంచి కూడా..

ఎన్నికల ప్రచారంలో వాహనాలే కీలకమని వాటిని డిజైన్ చేసే ప్రైవేటు సంస్థ నిర్వాహకుడు రియాజ్ తెలిపారు. ఈ వృత్తిలో సుమారు 50ఏళ్లుగా తమ కుటుంబం కొనసాగుతోందన్నారు. తమిళనాడు మాత్రమే కాకుండా కర్ణాటక, ఆంధ్రప్రదేశ్ తదితర రాష్ట్రాల నుంచి కూడా తమకు ఆర్డర్లు వస్తుంటాయని తెలిపారు. పార్టీ నేతల చిత్రాలు, చిహ్నాలు, కూటమి పార్టీల జెండాలు, పార్టీ లక్ష్యం లోగో వంటివాటిని ప్రచార వాహనంలో పెయింటింగ్ చేసి తుది రూపం తీసుకొచ్చిన తర్వాత సంబంధిత నేతలకు అప్పగిస్తామని చెబుతున్నారు.

(c) eenadu

విద్యార్థుల విన్నపం..

బస్సు సౌకర్యానికి మంత్రి ఆదేశం

విద్యార్థులతో మాట్లాడుతున్న మంత్రి శివశంకర్

వేళచ్చేరి, న్యూస్‌టుడే: విద్యార్థుల విన్నపం మేరకు బస్సు సౌకర్యం కల్పించాలని మంత్రి అంగీకరించారు. రవాణా, విద్యుత్తు శాఖ మంత్రి శివశంకర్ మంగళవారం కళ్లకురిచ్చిలో నిర్వహించిన ప్రభుత్వ కార్యక్రమంలో పాల్గొని అనంతరం ఎగ్మూర్ గ్రామం గుండా బయల్దేరారు. ఆ మార్గంలో నడిచి వెళుతున్న విద్యార్థులు మంత్రి కారును ఆపమని సైగ చేయడంతో ఆయన కిందకు దిగి వారితో మాట్లాడారు. పాఠశాల ముగిసిన తర్వాత సస్తలనాకి వెళ్లడానికి నేరుగా బస్సు వసతి లేదని ఆవేదన వ్యక్తం చేశారు. బస్సు నడపడానికి చర్యలు తీసుకోవాలని ఆయన ఉత్తర్వులు జారీ చేశారు. అనంతరం విద్యార్థులకు సెల్యూట్ చేసి మంత్రి అక్కడి నుంచి బయలుదేరి వెళ్లిపోయారు. ఈ దృశ్యాలు ప్రస్తుతం సామాజిక మాధ్యమాల్లో వైరల్ అయ్యాయి.

కోలాహలంగా మాదాంగోట్టై జల్లికట్టు

ఎద్దుని లొంగదీసే ప్రయత్నంలో క్రీడాకారులు

ఆర్కేనగర్, న్యూస్‌టుడే: తంజావూర్ సమీపంలోని మాదాంగోట్టైలో లూర్దుమాత జల్లికట్టు సెల్వ తెపున ఏటా పోటీ జరుగుతుంది. ఈ ఏడాది జల్లికట్టు పోటీ బుధవారం ఉదయం జరిగింది. తాహసీల్దార్ శివకుమార్, ఆర్డీవో నిత్య ప్రారంభించారు. వాడివాసల్ నుంచి తంజావూర్, పుదుకోట్టై, తిరుచ్చి, మదురై, అరియలూర్, మదురై, పెరంబలూర్ తదితర జిల్లాలకు చెందిన 700 ఎద్దులు దూసుకొచ్చాయి. వాటిని అదుపు చేసేందుకు రౌండ్‌కు 40మంది క్రీడాకారులను అనుమతించారు. ఎద్దులను లొంగదీసినవారికి బహుమతులు లభించాయి.

భక్తి పాట పేరడీపై క్షమాపణ కోరిన వేల్‌మురుగన్

చెన్నై, న్యూస్‌టుడే: జానపద గాయకుడు వేల్‌మురుగన్ క్షమాపణలు కోరారు. టీవీకే మూడో వార్షిక ప్రారంభ వేడుకలో 'మరుదమలై మామణియే మురుగయ్యా' అనే ప్రసిద్ధ భక్తి పాటను జానపద గాయకుడు వేల్‌మురుగన్ విజయ్‌కు వర్తించేలా పేరడీ చేసి వేదికపై పాడారు. ఇది మురుగ భక్తుల మనోభావాలను దెబ్బతీసిందని, విజయ్‌పై, ఆ పార్టీ నిర్వాహకులపై చర్యలు చేపట్టాలంటూ హిందూ మున్నని, భాజపా తరఫున సేలం, తిరునెల్వేలి తదితర జిల్లాల్లోని పోలీస్‌స్టేషన్లలో ఫిర్యాదులు చేశారు. ఈ నేపథ్యంలో తన చర్యలకు వేల్‌మురుగన్ క్షమాపణలు కోరారు. తాను పాడినదానికి, విజయ్‌కు ఎలాంటి సంబంధం లేదని తెలిపారు. తాను దురుద్దేశంతో అలా చేయలేదని, అలా ఎవరైనా భావిస్తే అందరికీ క్షమాపణ కోరుతున్నానని పేర్కొన్నారు.

ఎన్నికల ముందు మార్పులకు అవకాశం

మాట్లాడుతున్న సుమన్

ఆర్కేనగర్, న్యూస్‌టుడే: నటులను చూసేందుకు వచ్చే జనసమూహం ఓట్లుగా మారదని నటుడు సుమన్ పేర్కొన్నారు. తంజావూర్ జిల్లా తిరునాగేశ్వరం ఆలయంలో బుధవారం స్వామి దర్శనం చేసుకున్నారు. అనంతరం ఆయన విలేకరులతో మాట్లాడుతూ.. రాజకీయాల్లో ఏదైనా తాత్కాలికమేనని శాశ్వతమైనది లేదన్నారు. అన్నా, ఎంజీఆర్ రాజకీయాలను చూశానని, జనం రద్దీని చూసి అంచనా వేయలేమన్నారు. ఎన్నికలకు ముందు ఎన్నో మార్పులు చోటుచేసుకోవచ్చన్నారు.

ఆమోదం పొడిగింపునకు నకిలీ లేఖ

డాక్టర్ ఎంజీఆర్ ఎడ్యుకేషనల్, రిసెర్చ్ ఇన్‌స్టిట్యూట్ తీరును తప్పుబట్టిన ఏఐసీటీఈ

వడపళని, న్యూస్‌టుడే: చెన్నై మదురవాయిల్‌లోని డాక్టర్ ఎంజీఆర్ ఎడ్యుకేషనల్ అండ్ రీసెర్చ్ ఇన్‌స్టిట్యూట్ తీరును అఖిల భారత సాంకేతిక విద్యా మండలి (ఏఐసీటీఈ) తప్పుబట్టింది. 2025-26 సంవత్సరానికి కౌన్సిల్ నుంచి ఆమోదం పొడిగింపునకు నకిలీ లేఖ తయారు చేసిందని, ఆన్‌లైన్ విధానంలో బీబీఏ, బీసీఏ కోర్సులను అందించేందుకు యూనివర్సిటీ గ్రాంట్స్ కమిషన్(యూజీసీ) సంప్రదించిందని పేర్కొంది. నిబంధనలను ఉల్లంఘించడమేనని స్పష్టం చేశారు. 2024-27 ఆమోద ప్రక్రియ హ్యాండ్‌బుక్‌లోని 7.2 నిబంధన మేరకు ఆన్‌లైన్ విధానంలో కోర్సులను కూడా ఆమోదించలేదని ఏఐసీటీఈ చెంది. ఏఐసీటీఈ జారీ చేసిన నోటీసులో డాక్టర్ ఎంజీఆర్ ఎడ్యుకేషనల్ అండ్ రీసెర్చ్ ఇన్‌స్టిట్యూట్ ద్వారా నిర్వహిస్తున్న, అనుమతుల్లేని బీబీఏ, బీసీఏ కోర్సుల్లో విద్యార్థులు, తల్లిదండ్రులు ప్రవేశాలకు ప్రయత్నాలు చేయకూడదని సూచించింది.

అనుమతివ్వలేదు

బీబీఏ, బీసీఏ కోర్సులను ఆన్‌లైన్ విధానంలో అందించేందుకు డాక్టర్ ఎంజీఆర్ వర్సిటీకి ఎలాంటి అనుమతివ్వలేదని గత జనవరి 22న జారీ చేసిన పబ్లిక్ నోటీసులో ఏఐసీటీఈ సభ్య కార్యదర్శి శ్యామ రత్ పేర్కొన్నారు. యూజీసీకి నకిలీ లేఖను సమర్పించడం మోసం చేయడమేనని, ఇది ఏఐసీటీఈ

ఎవరినీ చేర్చుకోలేదు..

డాక్టర్ ఎంజీఆర్ ఎడ్యుకేషనల్ అండ్ రీసెర్చ్ ఇన్‌స్టిట్యూట్ రిజిస్ట్రార్ సి.బి.పళనివేలు మాట్లాడుతూ 2025-26 సంవత్సరంలో బీబీఏ, బీసీఏ ఆన్‌లైన్ కోర్సుల్లో ఎవరినీ చేర్చుకోలేదని ఏఐసీటీఈకి తెలిపామన్నారు. 2026-27 విద్యా సంవత్సరానికి ఆమోదం పొడిగింపునకు దరఖాస్తు చేసుకున్నామని, ఆమోదం కోసం ఎదురు చూస్తున్నామన్నారు. 2024-25 నుంచి బీబీఏ, బీసీఏ డిగ్రీలు అందించే ఆన్‌లైన్ కోర్సులకు ఆమోదం పొందడం తప్పనిసరి అని ఏఐసీటీఈ పేర్కొంది. ఆన్‌లైన్ డిగ్రీల కోసం సంస్థ యూజీసీలోని దూర విద్య విభాగం నుంచి అనుమతి పొందాల్సి ఉంది.

ఐఏఎస్‌లపై చర్యలకు ఎందుకు వెనుకాడుతున్నారు?: హైకోర్టు

టీనగర్, న్యూస్‌టుడే: మాజీ మంత్రి ఎస్పీ వేలుమణిపై నమోదైన టెండర్ అక్రమాల కేసులో ఉన్న ఐఏఎస్ అధికారులపై చర్యలు తీసుకోవడానికి ఎందుకు వెనుకాడుతున్నారని మద్రాసు హైకోర్టు ప్రశ్నించింది. అన్నాడీఎంకే ప్రభుత్వ హయాంలో చెన్నై, కోయంబత్తూర్ మునిసిపల్ కార్పొరేషన్లలో పనులకు సంబంధించిన టెండర్ కేటాయింపుల్లో సుమారు రూ.98.25 కోట్ల అవినీతి జరిగిందని అప్పట్లో మున్సిపల్ పరిపాలన శాఖ మంత్రిగా ఉన్న ఎస్పీ వేలుమణిపై అవినీతి నిరోధక శాఖ కేసు నమోదు చేసి దర్యాప్తు కొనసాగిస్తోంది. ఈ కేసులో మంత్రితో పాటు ఇద్దరు సీనియర్ ఐఏఎస్ అధికారుల పేర్లు కూడా ఉన్నాయి. ఈ కేసు విచారణ మంగళవారం మద్రాసు హైకోర్టులో జరిగింది. ఐఏఎస్ అధికారులపై విచారణకు కేంద్ర ప్రభుత్వం నుంచి ఇంకా అనుమతి లభించలేదని రాష్ట్ర ప్రభుత్వ తరఫున హైకోర్టుకు తెలిపారు. కేసు దర్యాప్తులో భాగంగా దాదాపు 12 వేల పేజీల డాక్యుమెంట్లను తమిళం నుంచి ఆంగ్లంలోకి అనువదించాల్సి రావడంతో అనుమతిలో జాప్యం జరిగిందని ప్రభుత్వం వివరించింది. ఈ అనువాద ప్రక్రియ కోసం సుమారు రూ.13 లక్షలు ఖర్చు చేసినట్లు పేర్కొంది. సాధారణ ప్రజల కేసుల్లో ఉన్న వేగం ఇలాంటి రాజకీయ నేతల కేసుల్లో ఎందుకు కనిపించడం లేదని న్యాయమూర్తి జస్టిస్ ఎన్.ఆనంద్ వెంకటేష్ ప్రశ్నించారు. తదుపరి విచారణ 20కి వాయిదా వేశారు.

వివాదాస్పద పుస్తకం పిటిషన్‌ను పరిష్కరించిన హైకోర్టు

చెన్నై, న్యూస్‌టుడే: న్యాయమూర్తి జి.ఆర్.స్వామినాథన్‌ను కించపరిచే పుస్తకానికి సంబంధించిన పిటిషన్‌ను మద్రాసు హైకోర్టు పరిష్కరించింది. తిరుప్పరంకుండ్రం కొండపైన కార్తిక దీపం వెలిగించే విషయమై న్యాయమూర్తి జస్టిస్ జి.ఆర్.స్వామినాథన్ ఇచ్చిన తీర్పును విమర్శించే పుస్తకాన్ని చెన్నైలో జరిగిన 49వ పుస్తక ప్రదర్శనలో ఆవిష్కరించనున్నట్లు ప్రచారం జరిగింది. ఈ పుస్తకాన్ని నిషేధించాలంటూ వేలూరుకు చెందిన నవీన్ ప్రసాద్ దాఖలు చేసిన పిటిషన్‌ను మద్రాసు హైకోర్టు విచారించి ఆ పుస్తకాలను స్వాధీనం చేసుకోవాలని, ప్రదర్శనలో ఆ పుస్తకాలు లేవని విషయాన్ని ధ్రువీకరించాలని పోలీసుశాఖను ఆదేశించింది. ఈ పిటిషన్ ప్రధాన న్యాయమూర్తి నేతృత్వంలోని ధర్మాసనం ఎదుట బుధవారం మళ్లీ విచారణకు వచ్చింది. పుస్తక ప్రదర్శనలోని స్టాళ్లలో వివాదాస్పద పుస్తకాలు లేవని గుర్తించినట్లు పోలీసుశాఖ తరఫున తెలిపారు. దక్షిణ భారత పుస్తక విక్రేతలు, పబ్లిషర్ల సంఘం నిర్వాహకులకు, కీళైకాట్రు పబ్లిషర్లకు సమన్లు పంపి దర్యాప్తు జరుపుతున్నట్లు పేర్కొన్నారు. వివాదాస్పదమైన పుస్తకాన్ని చెన్నై పుస్తక ప్రదర్శనలో విడుదల చేయలేదని, విక్రయించలేదని తన నివేదికలో పోలీసుశాఖ వెల్లడించడంతో పిటిషన్‌ను న్యాయమూర్తులు పరిష్కరించారు.

విదేశాల్లో లింగ నిర్ధారణ చేసుకునే వారిపై

చర్యలు తీసుకోండి

సమావేశంలో పాల్గొన్న మంత్రి మా.సుబ్రమణియన్, అధికారులు

ఆర్కేనగర్, న్యూస్‌టుడే: కడుపులోని బిడ్డ ఆడ, మగా అని లింగ నిర్ధారణ కోసం స్కానింగ్ చేయించుకునేందుకు విదేశాలకు వెళ్లే వారిపై తమిళనాడు ప్రభుత్వం కఠిన చర్యలు తీసుకోవాలని ఆరోగ్యశాఖ సిఫార్సు చేసింది. ఈ మేరకు శాఖ విడుదల చేసిన ప్రకటన.. ప్రసవానికి ముందు పిండం లింగనిర్ధారణ సాంకేతికత(లింగ ఎంపిక నిషేధం) చట్టం ప్రకారం ఏర్పాటైన రాష్ట్ర పర్యవేక్షక బోర్డు సమావేశం బుధవారం సచివాలయంలో ఆరోగ్యశాఖ మంత్రి మా.సుబ్రమణియన్ నేతృత్వంలో జరిగింది. 2025లో చట్టాన్ని ఉల్లంఘించినట్లు తేలిన 15 లింగ నిర్ధారణ కేంద్రాలపై చట్టపరమైన చర్యలు తీసుకున్నారు. అలాగే 38 జిల్లాల్లో 1747 దరఖాస్తులను సలహా కమిటీ పరిశీలించి 2025లోనే 1608 కేంద్రాలకు అనుమతులు ఇచ్చినట్లు సమావేశంలో వెల్లడించారు. 2024-25లో పీసీపీఎన్‌డీటీ 1994 చట్టం ప్రకారం 1727 ప్రభుత్వ కేంద్రాలు సహా మొత్తం 9070 రిజిస్టర్డ్ స్కాన్ సెంటర్లు ఉన్నాయి.

నెల్లయప్పర్ ఆలయంలో సహపంక్తి భోజనంపై వివాదం

టీనగర్, న్యూస్‌టుడే: మాజీ ముఖ్యమంత్రి అన్నాదురై వర్ధంతిని పురస్కరించుకుని మంగళవారం తిరునెల్వేలి జిల్లాలోని నెల్లయప్పర్ ఆలయంలో నిర్వహించిన సహపంక్తి భోజన కార్యక్రమంలో వివాదం చోటు చేసుకుంది. స్పీకర్ అప్పావు ముఖ్య అతిథిగా పాల్గొన్నారు. ఆ సమయంలో గిరిజన సామాజిక వర్గానికి చెందిన నలుగురు మహిళలు అక్కడికి వచ్చారు. ఆలయ సిబ్బంది వారిని లోపలికి అనుమతించలేదని, వివక్ష చూపారని సోషల్ మీడియాలో వీడియోలు వైరల్ అయ్యాయి. ఆకలితో ఉన్న ఆ పిల్లలను చూసి డేవిడ్ అనే సామాజిక కార్యకర్త వారిని సమీపంలోని హోటల్‌కు తీసుకెళ్లి భోజనం పెట్టించినట్లు వార్తలు వెలువడ్డాయి. ఈ వార్తలను నెల్లయప్పర్ ఆలయ యంత్రాంగం ఖండించింది. కొందరు ఉద్దేశపూర్వకంగా తప్పుడు ప్రచారం చేస్తున్నారని ఆరోపించారు. ఎవరినీ వివక్షతో అడ్డుకోలేదని స్పష్టం చేశారు. ఆలయ సిబ్బంది లోనికి పంపలేదని ఆ చిన్నారులే స్వయంగా చెప్పారని డేవిడ్ ఆ వీడియోలో తెలిపారు.

అమెరికా ఆర్థిక దోపిడీకి మోదీ సహకారం: మంత్రి రఘుపతి

సైదాపేట, న్యూస్‌టుడే: అమెరికా ఆర్థిక దోపిడీకి మోదీ తలుపులు తెరిచారని సహజ వనరుల శాఖ మంత్రి రఘుపతి తెలిపారు. బుధవారం ఆయన విడుదల చేసిన ప్రకటనలో... అమెరికా, భారత్ వాణిజ్య ఒప్పందం ద్వారా భాజపా ప్రభుత్వం తీసుకున్న నిర్ణయం దేశ రైతులకు తీవ్ర నష్టమన్నారు. అమెరికా పన్ను 18 శాతం తగ్గించినట్లు భాజపా ప్రభుత్వం డప్పు కొడుతోందని తెలిపారు. ఈ ఒప్పందం ద్వారా చిన్న, సూక్ష్మ పరిశ్రమలకు, రైతులకు ఏర్పడే నష్టాన్ని ఈ 18 శాతం పన్ను తగ్గింపును చూపి దాచేందుకు కేంద్ర ప్రభుత్వం యత్నిస్తుందని మండిపడ్డారు.

నేడు విద్యుత్తు ఉండని ప్రాంతాలు

వడపళని, న్యూస్‌టుడే: విద్యుత్తు శాఖ చేపడుతున్న మరమ్మతుల కారణంగా గురువారం ఉదయం 9 నుంచి మధ్యాహ్నం 2 గంటల వరకు తిరుముడివాక్కం, రాజకీల్పాక్కం ప్రాంతాల్లో సరఫరాలో అంతరాయం ఏర్పడనుంది. ఆ మేరకు విద్యుత్తు శాఖ ప్రకటనలో తెలిపింది.

పలు రైళ్ల సేవల్లో మార్పులు

వడపళని, న్యూస్‌టుడే: చెన్నై డివిజన్‌లో జరుగుతున్న పలు రైల్వేల సాంకేతిక పనుల కారణంగా ఈ కింది రైల్లు సేవల్లో మార్పులు జరిగాయని దక్షిణ రైల్వే ప్రకటనలో తెలిపారు.

■ 16087 అరక్కోణం-సేలం మెము 6, 13, 20, 27 తేదీల్లో 05.15కు బయలుదేరాల్సిన రైలు 06.00కి బయలుదేరుతుంది.

* 17656 పుదుచ్చేరి-కాకినాడ పోర్ట్ సర్కార్ ఎక్స్‌ప్రెస్ 5, 7, 14, 19, 21, 26, 28 తేదీల్లో 13.30కి బయలుదేరే రైలు మార్గంలో 30 నిమిషాలు ఆలస్యంగా నడుస్తుంది.

తిరువనంతపురంలో పనుల కారణంగా దారి మళ్లింపు

* 09419 అహ్మదాబాద్-తిరుచ్చిరాపల్లి వీక్లీ 5, 12, 19, 26, మార్చి 5, 12, 19, 26 ఏప్రిల్ 2 తేదీలు (గురు) 09.30కి బయలుదేరే రైలు రేణిగుంట, అరక్కోణం, మేల్పాక్కం, కాట్పాడి, వేలూరు, విళుపురం మీదుగా దారి మళ్లించి అరక్కోణం, పెరంబూర్, ఎగ్మోర్, తాంబరం, చెంగల్పట్టు మీదుగా నడవదు. ప్రయాణికుల సౌకర్యార్థం తిరుత్తణికి 13.00 గంటలకు చేరుకుని ఐదు నిమిషాలు ఆగుతుంది.

28న ద్రావిడ వెట్రి కళగం కీలక నిర్ణయం

విల్లివాక్కం, న్యూస్‌టుడే: ఎండీఎంకే నుంచి వైదొలగిన మల్లై సత్యా ద్రావిడ వెట్రి కళగం పేరుతో కొత్త పార్టీని ప్రారంభించిన విషయం తెలిసిందే. జిల్లాల వారీగా నిర్వాహకులను నియమిస్తున్నారు. పార్టీ జెండాను పరిచయం చేశారు. 20న నీలాంకరైలో పార్టీ కార్యాలయ నిర్మాణానికి భూమిపూజ చేయనున్నారు. 28న చెన్నై ఎగ్మూరులో నిర్వహించనున్న సర్వసభ్య సమావేశంలో తన వైఖరి ప్రకటించనున్నారు. ఆయన డీఎంకే కూటమిలో చేరేఅవకాశాలు మెండుగా ఉన్నాయని రాజకీయ విశ్లేషకులు చెబుతున్నారు.

జనవరిలో 1,500 మందికి డెంగీ

ఆర్కేనగర్, న్యూస్‌టుడే: రాష్ట్రంలో ఈ ఏడాది జనవరిలో 1,500 మందికి డెంగీ, 206 మందికి క్యాట్ ఫీవర్ నిర్ధారణ అయింది. వాటి కారణంగా ఎవరు మరణించలేదు. ఉంగళుడన్ స్టాలిన్, నలం కాక్కుమ్ స్టాలిన్ పథకాలకు, ఓటర్ల జాబితా ప్రత్యేక సవరణ పనులకు కొత్తగా సిబ్బందిని నియమించలేదు. స్థానిక సంస్థల్లో పనిచేస్తున్న దోమల నియంత్రణ సిబ్బందిని ఈ పనులకు ప్రభుత్వం ఉపయోగించింది. దీంతో దోమల నియంత్రణ పనులు ముందుకు సాగకపోవడంతో డెంగీ జ్వరాల వ్యాప్తి పెరిగిందని, నియంత్రణ చర్యలు తీవ్రతరం చేసినట్లు ప్రజారోగ్యశాఖ తెలిపింది.

ఎంపీల సస్పెన్షన్ వెనక్కి తీసుకోండి

స్టాలిన్ డిమాండ్

చెన్నై, న్యూస్‌టుడే: ప్రతిపక్షానికి చెందిన 8 మంది ఎంపీలను సస్పెండ్ చేయడాన్ని వెనక్కి తీసుకోవాలని ముఖ్యమంత్రి స్టాలిన్ డిమాండ్ చేశారు. ఆయన బుధవారం తన 'ఎక్స్' ఖాతాలో... లోక్‌సభ ప్రతిపక్ష నేత రాహుల్‌గాంధీ లేవనెత్తే ప్రశ్నలకు కేంద్రంలోని భాజపా ఎందుకు భయపడుతోందన్నారు. సభలో సభ్యుల ప్రశ్నలకు సమాధానం ఇవ్వడానికి, దేశ భద్రత, ఆర్థిక ప్రయోజనాలు గురించి స్పష్టత ఇచ్చేందుకు కేంద్రం ముందుకు రావాలని కోరారు. ప్రతిపక్షానికి చెందిన 8 మంది ఎంపీలను సస్పెండ్ చేయడాన్ని తీవ్రంగా ఖండిస్తున్నట్లు తెలిపారు.

అభివృద్ధి పనులు ప్రారంభం

భవనాన్ని ప్రారంభిస్తున్న మా.సుబ్రమణియన్

చెన్నై, న్యూస్‌టుడే: సైదాపేట శాసనసభ నియోజకవర్గంలో పూర్తయిన పలు అభివృద్ధి పనులను మంత్రి మా.సుబ్రమణియన్ ప్రారంభించారు. 142వ డివిజన్ సైదాపేట బజార్‌రోడ్డులోని చెన్నై ప్రాథమిక పాఠశాల ప్రాంగణంలో జీసీసీ కౌన్సిలరు డివిజన్ అభివృద్ధి నిధి కింద రూ.72లక్షలతో పలు భవనాలు నిర్మించారు. వాటిని మంగళవారం రాత్రి మంత్రి ప్రారంభించారు. సామియార్ తోట్టం ప్రాంతంలో క్యాపిటల్ ఫండ్ నుంచి ఏర్పాటు చేసిన 8 మీటర్ల ఎత్తైన హైమాస్ట్ లైట్లను, కారణీశ్వరర్ ఆలయం వీధిలో క్యాపిటల్ ఫండ్ కింద రూ.13.60 లక్షలతో ఏర్పాటు చేసిన 28 వీధి దీపాలను అందుబాటులోకి తీసుకొచ్చారు. మధ్య ప్రాంతీయ డిప్యూటీ కమిషనర్ కౌశిక్, జోన్ కమిటీ ఛైర్మన్ కృష్ణమూర్తి తదితరులు పాల్గొన్నారు.

నేడు సెల్వ పెరుంతగై ఆధ్వర్యంలో పాదయాత్ర

చెన్నై, న్యూస్‌టుడే: కేంద్ర ప్రభుత్వం మహాత్మాగాంధీ జాతీయ గ్రామీణ ఉపాధి హామీ పథకం పేరు మార్చినందుకు నిరసనగా టీఎన్‌సీసీ అధ్యక్షుడు సెల్వ పెరుంతగై అధ్యక్షతన గురువారం తాంబరంలో పాదయాత్ర జరగనుంది. మధ్యాహ్నం 2 గంటలకు తూర్పు తాంబరంలోని భారతమాత వీధి, వేళచ్చేరి రోడ్డు జంక్షన్‌లోని కామరాజర్ విగ్రహం నుంచి పశ్చిమ తాంబరంలోని షణ్ముగం రోడ్డు వరకు కొనసాగనుందని ఆయన ప్రకటనలో తెలిపారు. తర్వాత బహిరంగ సభ కూడా ఉంటుందన్నారు. 7న తిరుచ్చి, 8న దిండుగల్, 9న తెన్‌కాశి, 12న కోయంబత్తూర్‌లలో పాదయాత్ర జరగనుందని వెల్లడించారు.

ముఖ్యమంత్రికి కృతజ్ఞతలు

చెన్నై: తమ అభ్యర్థన నెరవేర్చిన ముఖ్యమంత్రికి టీఎన్‌సీసీ అధ్యక్షుడు సెల్వ పెరుంతగై కృతజ్ఞతలు తెలిపారు. చెన్నై-విళుపురం రహదారిలో ఏర్పాటు చేసిన బస్‌స్టేషన్‌కు ఇందిరాగాంధీ పేరును పెట్టాలని ముఖ్యమంత్రిని కోరగా ఆ మేరకు జీవో విడుదల చేశారన్నారు.

భాజపాకు రూ.10 వేల కోట్ల డిపాజిట్లు ఎక్కడి నుంచి వచ్చాయి?: షణ్ముగం

వేళచ్చేరి, న్యూస్‌టుడే: దేశంలో భాజపాకు రూ.10వేల కోట్ల డిపాజిట్లు ఎలా వచ్చాయని సీపీఎం రాష్ట్ర కార్యదర్శి షణ్ముగం ప్రశ్నించారు. శ్రీవిల్లిపుత్తూర్‌లో మంగళవారం రాత్రి నిర్వహించిన బహిరంగ సభలో ఆయన పాల్గొన్నారు. విరుదునగర్ జిల్లా నిర్వాహకులు ఎన్నికల నిధుల కింద రూ.46.60 లక్షలు అందజేశారు. అనంతరం షణ్ముగం విలేకరులతో మాట్లాడుతూ ఇటీవల కేంద్రం దాఖలు చేసిన కేంద్ర బడ్జెట్ ప్రజలు ఎదుర్కొంటున్న ఏ సమస్యనూ పరిష్కరించగల అంశాలు లేవని విమర్శించారు. ఉపాధి హామీ పథకం పనులను 125 రోజులకు పెంచి దానికి కేవలం రూ.95 వేల కోట్లు మాత్రమే నిధులు కేటాయించారన్నారు. డీఎంకే కూటమి పటిష్ఠంగా ఉందన్నారు.

డ్రైవర్ సమయస్ఫూర్తి

బస్సులో ప్రయాణికులు సురక్షితం

ఆస్పత్రి ముందు నిలిచి ఉన్న ప్రభుత్వ బస్సు

విల్లివాక్కం, న్యూస్‌టుడే: డ్రైవర్ సమయస్ఫూర్తితో వ్యవహరించడంతో ప్రయాణికులకు ముప్పు తప్పింది. ఈరోడ్ జిల్లా అందియూర్ బస్టాండ్ నుంచి బుధవారం ఉదయం 9.10 గంటలకు ప్రభుత్వ బస్సు మేట్టూర్‌కు బయలుదేరింది. 35 మంది ప్రయాణిస్తున్నారు. బస్సు అన్నా మడువు ప్రాంతంలో వెళుతుండగా డ్రైవర్ రాజాకు అకస్మాత్తుగా గుండెనొప్పి వచ్చింది. వెంటనే అక్కడి ఆస్పత్రి ఎదుట ఆపేసి గట్టిగా కేకలు వేశారు. వెంటనే ప్రయాణికులు ఆయన్ను ప్రైవేట్ ఆస్పత్రిలో చేర్చగా అక్కడ చికిత్స పొందుతున్నారు. బస్సు పక్కన ఆపడంతో ప్రయాణికులు ప్రాణాలతో బయటపడ్డారు. మరో బస్సులో వెళ్లిపోయారు.

పనుల పరిశీలన

కమ్యూనిటీ హాలు నిర్మాణ పనులను పరిశీలిస్తున్న పి.కె.శేఖర్‌బాబు

చెన్నై: రాయపురం జోన్‌లో జరుగుతున్న అభివృద్ధి పనులను మంత్రి పి.కె.శేఖర్‌బాబు బుధవారం పరిశీలించారు. 54వ డివిజన్ అమ్మన్ కోవిల్ వీధిలో నిర్మిస్తున్న అర్బన్ ప్రైమరీ హెల్త్ సెంటర్, 57వ డివిజన్ వాల్‌టాక్స్ రోడ్డులోని వీఓసీ రోడ్డులో నిర్మిస్తున్న కమ్యూనిటీ హాలు నిర్మాణ పనులను మంత్రి పి.కె.శేఖర్‌బాబు పరిశీలించారు. పనులు సకాలంలో పూర్తి చేయాలని అధికారులకు ఆదేశించారు. జీసీసీ ఉత్తర ప్రాంతీయ ఉప కమిషనర్ కట్టా రవితేజా, జోన్ కమిటీ ఛైర్మన్ సరితా మహేశ్‌కుమార్, కార్పొరేట్ కౌన్సిలర్లు నవీన్, పరిమళం, రాజేశ్వరి శ్రీధర్, సుధా దీనదయాళన్ తదితరులు పాల్గొన్నారు.

పింఛన్ ఉత్తర్వుల పంపిణీ

లబ్ధిదారురాలికి ఉత్తర్వులు అందిస్తున్న మంత్రి గాంధీ

అరక్కోణం, న్యూస్‌టుడే: సామాజిక భద్రతా పథకం కింద కొత్తగా 5,804 మందికి పింఛను పంపిణీ ఉత్తర్వులను మంత్రి ఆర్.గాంధీ అందించారు. వాలాజాపేట మహిళా కళాశాల ఆవరణలో బుధవారం ఈ కార్యక్రమం జరిగింది. ఉంగళుడన్ స్టాలిన్ శిబిరాల్లో ప్రజల నుంచి పొందిన వినతుల పరిష్కారం కింద 237 మందికి రూ.2.97 కోట్ల విలువైన ప్రభుత్వ సంక్షేమ సహాయాలు అందించారు. రాణిపేట కలెక్టర్ చంద్రకళ, జిల్లా రెవెన్యూ అధికారి ధనలింగం, ప్రజాప్రతినిధులు పాల్గొన్నారు.

ఎవరైనా సరే జైలులో ఉండనీయండి

అజిత్‌కుమార్ కేసులో మదురై ధర్మాసనం

చెన్నై, న్యూస్‌టుడే: కాపలాదారుడు అజిత్‌కుమార్ లాకప్‌డెత్ కేసులో బెయిల్ కోసం దరఖాస్తు చేసుకున్న పోలీసుల పిటిషన్‌పై మద్రాసు హైకోర్టు మదురై ధర్మాసనం స్పందించింది. ఎవరైనా సరే జైలులో ఉండనీయండి అని వ్యాఖ్యానించింది. తిరుప్పువనం మడపురం భద్రకాళి అమ్మవారి ఆలయానికి గతేడాది జూన్ 7న వచ్చిన భక్తురాలి కారులో బంగారు ఆభరణాలు కనిపించని కేసులో ఆలయ కాపలాదారుడు అజిత్‌కుమార్ లాకప్‌డెత్‌కు గురైన విషయం తెలిసిందే. అరెస్టై మదురై కేంద్ర కారాగారంలో ఉన్న ఐదురుగురు పోలీసులు బెయిల్ కోసం మదురై ధర్మాసనంలో పిటిషన్ దాఖలు చేశారు. పిటిషన్ న్యాయమూర్తి జస్టిస్ శ్రీమతి సమక్షంలో విచారణకు రాగా... చోర్ఢీ గురించి ఫిర్యాదు ఇవ్వడం వాస్తవమేనా అని ప్రశ్నించారు. అది వాస్తవం కాదంటూ కేసు దర్యాప్తు చేస్తున్న సీబీఐ తరఫున సమాధానమిచ్చారు. దానికి న్యాయమూర్తి.. 'ఏమీ లేని విషయానికి ఒకరిని కొట్టి చంపారు. ఫిర్యాదు ఇచ్చినవారిపై చర్యలు చేపట్టాలి కదా? తనే కదా ఈ మరణానికి కారణం?' అని ప్రశ్నించారు. 'ఎవరైనా సరే జైలులోనే ఉండాలి. మనసు ఆవేదన చెందుతోంది. ఏమీ లేని విషయానికి ఒకరిని ఇలా కొట్టారు' అంటూ పిటిషన్‌పై తదుపరి విచారణను ఈనెల 17కి వాయిదా వేశారు.

కవిన్ హత్య కేసు

కోర్టులో సీసీటీవీ ఫుటేజీ సమర్పణ

టీనగర్, న్యూస్‌టుడే: రాష్ట్రంలో కలకలం రేపిన కవిన్ అనే యువకుడి పరువుహత్య కేసు విచారణలో కీలక పురోగతి లభించింది. ఈ హత్య జరిగిన ప్రదేశానికి సమీపంలో నమోదైన సీసీటీవీ దృశ్యాలను అధికారులు మంగళవారం మద్రాస్ హైకోర్టు మదురై బెంచ్ ముందు సమర్పించారు. తూత్తుక్కుడి జిల్లా ఆర్ముగమంగళం ప్రాంతానికి చెందిన దళిత యువకుడు కవిన్ సెల్వగణేశ్, తిరునెల్వేలికి చెందిన యువతి ప్రేమించుకోగా ఆగ్రహించిన యువతి సోదరుడు సుర్జిత్.. కవిన్‌ను దారుణంగా హతమార్చినట్లు ఆరోపణలున్నాయి. ఈ కేసు విచారణ మద్రాసు హైకోర్టు మదురై బెంచ్‌లో జరుగుతోంది. కోర్టు ఆదేశాల మేరకు ప్రభుత్వ అధికారులు హత్య జరిగిన ప్రాంతంలోని కెమెరా దృశ్యాలను సేకరించి కోర్టుకు సమర్పించారు. ఆ వీడియో ఫుటేజీ దాదాపు 6 గంటల నిడివి కలిగి ఉన్నట్లు తెలిసింది. ఈ దృశ్యాలను పూర్తిగా పరిశీలించి, సమగ్ర నివేదిక ఇవ్వాలని దర్యాప్తు అధికారిని న్యాయమూర్తి ఆదేశించారు. నివేదిక సమర్పించిన తర్వాతే తదుపరి విచారణ కొనసాగుతుందని పేర్కొంటూ విచారణవాయిదా వేశారు.

ఉల్లంఘన కేసు పెండింగ్‌లో ఉంటే పర్యావరణ అనుమతి లభించదు

వేళచ్చేరి, న్యూస్‌టుడే: పర్యావరణ ఉల్లంఘన కేసులు పెండింగ్‌లో ఉన్న పారిశ్రామిక, ఇతర నిర్మాణ ప్రాజెక్టులను అమలు చేసే కంపెనీలకు అనుమతి మంజూరు చేయకూడదని కేంద్ర ప్రభుత్వం ఆదేశించింది. గతంలో కేసులు పెండింగ్ ఉన్నా పర్యావరణ అనుమతి కోసం చేసిన దరఖాస్తును పరిగణనలోకి తీసుకునే అవకాశం ఉండేది. ఇలాంటి సందర్భాల్లో హైకోర్టు, సుప్రీంకోర్టులు వివిధ సూచనలు చేశాయి. ఆ మేరకు కేసు పెండింగ్ ఉన్నప్పుడు పర్యావరణ అనుమతికి సంబంధించి తుది నిర్ణయం తీసుకోకూడదని ఉత్తర్వులో పేర్కొన్నారు.

రాష్ట్రంలో విచ్చలవిడిగా గంజాయి విక్రయాలు: అన్బుమణి

సైదాపేట, న్యూస్‌టుడే: డీఎంకే పాలనలో గంజాయి విక్రయాలు విచ్చలవిడిగా సాగుతున్నాయని పీఎంకే అధ్యక్షుడు అన్బుమణి ఆరోపించారు. బుధవారం ఆయన విడుదల చేసిన ప్రకటనలో.. ఊటీ పోలీసుస్టేషన్‌లో పోలీసుగా పని చేస్తున్న నజీర్ అహ్మద్ అనే వ్యక్తి హోల్‌సేల్‌లో గంజాయి వ్యాపారం చేస్తున్నందుకు అరెస్టవడం దిగ్భ్రాంతి కలిగించిందని తెలిపారు. ఊటీలో గంజాయి ఉపయోగించినందుకు ముగ్గురు పోలీసులు సస్పెండ్ అయ్యారన్నారు. గంజాయి వ్యాపారాన్ని అడ్డుకోవాల్సిన పోలీసులే విక్రేతలు, వినియోగదారులుగా మారటం దారుణమన్నారు.

హిందూ కళాశాలలో రక్తదాన శిబిరం

గిండి, న్యూస్‌టుడే: చెన్నై పట్టాభిరాంలోని ధర్మమూర్తిరావు బహదూర్ కలవల కణ్ణన్ చెట్టి హిందూ కళాశాలలో యూత్ రెడ్‌క్రాస్ బృందం-ఇండియన్ రెడ్‌క్రాస్ సొసైటీ రక్త బ్యాంకు తమిళనాడు శాఖ సంయుక్తంగా మంగళవారం రక్తదాన శిబిరం నిర్వహించారు. కళాశాల ప్రాంగణంలో నిర్వహించిన శిబిరంలో 146 మంది విద్యార్థులు పాల్గొని 115 యూనిట్ల రక్తాన్ని దానం చేశారు. శిబిరాన్ని కళాశాల ప్రిన్సిపల్ డా.జి.కల్విక్కరసి ప్రారంభించారు. ముఖ్యఅతిథిగా విచ్చేసిన కళాశాల సంచాలకులు డా.ఎన్.రాజేంద్రనాయుడు రక్తదాన ప్రాముఖ్యతను వివరించారు. ఇండియన్ రెడ్ క్రాస్ సొసైటీ తమిళనాడు రక్త బ్యాంకుకు చెందిన డా.రాహుల్ ప్రత్యేక ప్రసంగం చేశారు. వైఆర్‌సీ సమన్వయకర్త కె.బేబి తదితరులు పాల్గొన్నారు.

రక్తదానం చేస్తున్న విద్యార్థులు, దాతకు ప్రశంసాపత్రం అందిస్తున్న ప్రిన్సిపల్

అపార్టుమెంట్ రిజిస్ట్రేషన్ కోసం

ఫీల్డ్ సర్వే అవసరం లేదు

వేళచ్చేరి, న్యూస్‌టుడే: అపార్టుమెంట్ల అమ్మకానికి రిజిస్ట్రేషన్ పత్రాలను నమోదు చేసేటప్పుడు ఫీల్డ్ సర్వేలు అవసరం లేదని రిజిస్ట్రేషన్ల శాఖ ప్రకటించింది. కొత్త అపార్ట్‌మెంట్లలో గృహం కొనుగోలు చేసేటప్పుడు నిర్మాణ సంస్థ కార్యాలయంలోనే డీడ్ రిజిస్ట్రేషన్ ప్రక్రియ పూర్తి చేయొచ్చు. డీడ్‌లో జాబితా చేయబడిన భవనం విలువ సరైనదని కొనుగోలుదారులు నిర్ధారించుకోవాలి. దాని ప్రకారం ఇళ్ల రెండో, తదుపరి అమ్మకాల విషయంలో ఫీల్డ్ సర్వే నిర్వహించకుండానే డీడ్ రిజిస్ట్రేషన్ చేయాలని ఆదేశించింది.

అది జెట్ శబ్దం..

భూ ప్రకంపనలపై ప్రభుత్వం వివరణ

చెన్నై: మయిలాడుతురై జిల్లా సీర్గాళి, తరంగంబాడి పరిసర ప్రాంతాల్లో భూ ప్రకంపనలు వచ్చినట్లు, ఆకాశం నుంచి వింత శబ్దం వినిపించినట్లు జరుగుతున్న ప్రచారాన్ని ప్రభుత్వం ఖండించింది. సామాజిక మాధ్యమాల్లోని ప్రచారంపై టీఎన్ ఫ్యాక్ట్ చెక్ స్పందిస్తూ... కలెక్టరు ఇచ్చిన వివరణ మేరకు సీర్గాళి, తరంగంబాడి పరిసర ప్రాంతాల్లో ఈనెల 2వ తేదీ రాత్రి 10.20 నుంచి 10.30 వరకు ఎక్కువ శబ్దం వినిపించిందని ప్రజలు తెలిపారని, వాస్తవానికి అది జెట్ శిక్షణ విమానానికి చెందిన శబ్దమని తెలిపినట్లు పేర్కొంది.

ప్రభుత్వ ఆస్పత్రులపై పెరిగిన నమ్మకం

చెన్నై, న్యూస్‌టుడే: ప్రభుత్వ ఆస్పత్రులపై ప్రజల నమ్మకం పెరిగిందని ముఖ్యమంత్రి స్టాలిన్ తెలిపారు. ఆయన తన 'ఎక్స్' ఖాతాలో... విద్య, వైద్య సేవలకు కేటాయించే నిధులు ఖర్చుకాదని, భావి తరాలకు పెట్టుబడి అని తెలిపారు. ద్రావిడ మోడల్ ప్రభుత్వానికి రెండు కళ్లుగా ఉండే ఈ రంగాల్లో దేశానికే ఆదర్శంగా ఉండే పలు పథకాలను రూపొందించి కోట్లాది మంది లబ్ధిపొందేలా అమలు చేస్తున్నామని పేర్కొన్నారు. ఆ మేరకు నిర్మించిన కలైజ్ఞర్ శతాబ్ది సూపర్ స్పెషాలిటీ ఆస్పత్రి అరుదైన శస్త్రచికిత్సలను విజయవంతంగా నిర్వహించి పేదలకు నాణ్యమైన చికిత్సలు అందించడంలో ప్రత్యేక ముద్ర వేసిందన్నారు. ప్రభుత్వ ఆస్పత్రులకు వచ్చే పేదల సంఖ్య నాలుగున్నరేళ్లలో పలు రెట్లు పెరిగిందన్నారు.

శ్రీలంక చెర నుంచి 9 మంది జాలర్లకు విముక్తి

చెన్నై, న్యూస్‌టుడే: రాష్ట్రానికి చెందిన 9 మంది జాలర్లకు శ్రీలంక కోర్టు విముక్తి కల్పించింది. రామనాథపురం జిల్లా మండపం నుంచి సముద్రంలో చేపలు పట్టేందుకు డిసెంబరు 28న వెళ్లిన ముగ్గురు, జనవరి 2న వెళ్లిన కారైకాల్‌కు చెందిన 9 మంది జాలర్లను తమ సముద్ర జలాల పరిధిలోకి చొరబడినట్లు శ్రీలంక నావికాదళం అరెస్టు చేసింది. వారి కస్టడీ మంగళవారం ముగియడంతో కోర్టులో హాజరుపరిచారు. మళ్లీ శ్రీలంక సముద్ర జలాల పరిధిలో చేపలు పడితే జైలు శిక్ష అనుభవించాలని, జరిమానా చెల్లించాలనే షరతులతో 9 మంది జాలర్లకు శ్రీలంక కోర్టు విడిచిపెట్టింది. బోట్లు నడిపిన మరో ముగ్గురికి 6నెలలు చొప్పున జైలుశిక్ష, ఇండియా కరెన్సీలో రూ.34.83 లక్షల జరిమానా విధించింది.

వడపళని అండవర్ ఆలయాన్ని బుధవారం గవర్నర్ దంపతులు ఆర్.ఎన్.రవి, లక్ష్మీ రవి దర్శించుకున్నారు. దేశం ప్రగతి పథంలో కొనసాగాలని, ప్రజలు మంచి ఆరోగ్యం, క్షేమంతో ఉండాలని ఆకాంక్షిస్తూ గవర్నర్ ప్రార్థించారు. -న్యూస్‌టుడే, చెన్నై

(c) eenadu

లెజెండ్ శరవణన్ చిత్రం టైటిల్ లీడర్

టైటిల్ లుక్

చెన్నై, న్యూస్‌టుడే: ఆర్.ఎస్.దురై సెంథిల్‌కుమార్ కథ రాసి దర్శకత్వం వహిస్తున్న చిత్రంలో లెజెండ్ శరవణన్ కథానాయకుడిగా నటిస్తున్న విషయం తెలిసిందే. చిత్రీకరణ పనులు తూత్తుకుడిలో ప్రారంభమై జైపూర్, ఊటీ, జార్జియా తదితర ప్రాంతాల్లో జరిగి చెన్నైలో ముగిశాయి. మాస్ యాక్షన్, సస్పెన్స్, థ్రిల్లర్‌గా రూపొందుతున్న ఈ సినిమా టైటిల్‌ను ‘లీడర్’గా ఖరారు చేస్తూ టైటిల్ పోస్టరును చిత్రబృందం విడుదల చేసింది. నాయికగా బాలీవుడ్ నటి పాయల్ రాజ్‌పుత్ నటించగా ఇతర ముఖ్యమైన పాత్రల్లో శ్యామ్, ఆండ్రియా, సంతోష్ ప్రతాప్, లాల్, బాహుబలి ప్రభాకర్, వీటీవీ గణేశ్, ఐశ్వర్య తదితరులు నటించారు. అండర్ వరల్డ్ మాఫియా, పోలీసులకు మధ్య జరిగే యుద్ధంలో ఓ సామాన్యుడు చిక్కుకోవడం, ఆ తర్వాత ఎదుర్కొనే పరిణామాలతో ఈ చిత్రం కథ రూపొందింది. త్వరలో విడుదల తేదీని ప్రకటించనున్నట్లు చిత్రబృందం తెలిపింది.

కయాదు లోహర్ క్యారెక్టరు పోస్టరు విడుదల

చెన్నై, న్యూస్‌టుడే: దర్శకుడు డిజో జోస్ ఆంటోని దర్శకత్వంలో టొవినో థామస్ కథానాయకుడిగా నటిస్తున్న చిత్రం ‘పళ్లిచట్టంబి’. ఇందులో నాయికగా కయాదు లోహర్ నటిస్తున్నారు. ఏప్రిల్ 9న చిత్రం విడుదల కానున్న నేపథ్యంలో కయాదు లోహర్ కథాపాత్రకు సంబంధించిన పోస్టరును చిత్రబృందం విడుదల చేసింది. ఆమె వింటేజ్ లుక్‌లో కనిపించారు. మలయాళం, తమిళం తదితర పలు భాషల్లో విడుదల కానుంది.

నిర్మాణ పనులకు శంకుస్థాపన

మహిళా జిమ్‌ను ప్రారంభిస్తున్న మంత్రి సుబ్రమణియన్

చెన్నై, న్యూస్‌టుడే: అడైయారు జోన్‌లో చేపట్టనున్న పలు నిర్మాణ పనులకు మంత్రి మా.సుబ్రమణియన్ శంకుస్థాపన చేశారు. 170వ డివిజన్‌లోని పళ్లిపట్టు మెయిన్ రోడ్డులో రూ.40.42 లక్షల వ్యయంతో నిర్మించిన మహిళా జిమ్‌ను మంత్రి మా.సుబ్రమణియన్ బుధవారం ప్రారంభించారు. సైదాపేట ఎమ్మెల్యే నియోజకవర్గం అభివృద్ధి నిధి కింద రూ.75లక్షల వ్యయంతో పళ్లిపట్టు మెయిన్ రోడ్డులో చేపట్టనున్న పురుషుల జిమ్, మండపం రోడ్డులోని అన్నా సెంటినరీ లైబ్రరీ ఎదుట రూ.22.90 లక్షల వ్యయంతో చేపట్టనున్న ప్రయాణికుల బస్ షెల్టర్, పొన్నియమ్మన్ ఆలయం వీధి, అంబాడి వీధి, తులుకా నత్తమ్మన్ ఆలయ వీధి తదితర ప్రాంతాల్లో రూ.2.84 కోట్ల వ్యయంతో చేపట్టనున్న వాననీటి కాలువల పారుదల నిర్మాణ పనులకు శంకుస్థాపన చేశారు. కార్యక్రమంలో దక్షిణ ప్రాంతీయ ఉప కమిషనరు అఫ్తాబ్ రసూల్, జోన్ కమిటీ ఛైర్మన్ దురైరాజ్ తదితరులు పాల్గొన్నారు.

దుర్గాదేవి పాలిటెక్నిక్ కళాశాలలో బాస్కెట్‌బాల్ పోటీలు

విజేతలతో ఆర్ఎస్ మునిరత్నం తదితరులు

గుమ్మిడిపూండి, న్యూస్‌టుడే: తిరువళ్లూర్ జిల్లా గుమ్మిడిపూండి సమీపం కవరపేటలోని ఆర్ఎంకే ఇంజినీరింగ్ విద్యా సంస్థలకు చెందిన దుర్గాదేవి పాలిటెక్నిక్ కళాశాలలో బాస్కెట్‌బాల్ పోటీలు బుధవారం నిర్వహించారు. సుమారు 40 కళాశాలలకు చెందిన జట్లు పాల్గొన్నాయి. చెన్నై కీల్పాక్ శిఖా పాలిటెక్నిక్ కళాశాల, మేల్‌మరువత్తూరు ఆదిపరాశక్తి పాలిటెక్నిక్ కళాశాల తుది పోరులో తలపడగా శిఖా కళాశాల విజయం సాధించింది. మేల్‌మరువత్తూరు ఆదిపరాశక్తి పాలిటెక్నిక్ కళాశాల రెండో స్థానం, దుర్గాదేవి కళాశాల తృతీయ, వెస్ట్ తాంబరం శ్రీసాయిరాం పాలిటెక్నిక్ కళాశాల నాలుగో స్థానంలో నిలిచాయి. ఆర్ఎంకే ఇంజినీరింగ్ కళాశాల అధినేత ఆర్ఎస్ మునిరత్నం విజేత జట్టుకు కప్ అందజేశారు. ఉప ఛైర్మన్ కిషోర్, డైరెక్టర్ జ్యోతినాయుడు, చెన్నై ఎస్‌కేఆర్ ఇంజినీరింగ్ కళాశాల ఛైర్మన్ రామదాస్, శ్రీ వెంకటాచలపతి పేపర్ అండ్ బోర్డ్ ప్రైవేటు లిమిటెడ్ డైరెక్టర్ సంపత్ తదితరులు పాల్గొన్నారు.

కోచ్ వద్ద జనరల్ మేనేజర్ యు.సుబ్బారావు తదితరులు

80 వేల కోచ్ తయారీతో చరిత్ర సృష్టించిన ఐసీఎఫ్

వడపళని, న్యూస్‌టుడే: ‘ఇంటెగ్రల్ కోచ్ ఫ్యాక్టరీ’(ఐసీఎఫ్) 80 వేల కోచ్ తయారీతో చరిత్ర సృష్టించింది. 1955లో చెన్నై ఐసీఎఫ్ ప్రారంభమైనప్పటి నుంచి బోగీలు తయారు చేస్తోంది. అమృతభారత్ కోచ్ సిరీస్‌లో భాగమైన ఈ మైలురాయి కోచ్ ఐసీఎఫ్ ఆవిష్కరణ, వృద్ధి ప్రయాణంలో విజయాన్ని సూచిస్తుందని సంస్థ బుధవారం విడుదల చేసిన ప్రకటనలో పేర్కొంది. అన్ని విభాగాల ఉద్యోగులను అభినందిస్తూ, వారి అంకిత భావాన్ని ఐసీఎఫ్ జనరల్ మేనేజర్ యు.సుబ్బారావు ప్రశంసించారు.

ప్రైవేటు పాఠశాలలో ఆర్ఎస్ఎస్ కవాతు

వివరణ ఇవ్వాలని ప్రభుత్వానికి కోర్టు ఆదేశం

టీనగర్, న్యూస్‌టుడే: పాఠశాల ప్రాంగణంలో ఆర్ఎస్ఎస్ కవాతుపై వివరణ ఇవ్వాలని తమిళనాడు ప్రభుత్వానికి మద్రాసు హైకోర్టు ఆదేశాలు జారీ చేసింది. కడలూర్ జిల్లాలోని ఓ ప్రైవేటు పాఠశాలలో సెలవు దినాల్లో ఆర్ఎస్ఎస్ అనుబంధ సంస్థ ‘సేవా భారతి’ ఆధ్వర్యంలో శిబిరాన్ని నిర్వహించారు. పాఠశాల నిర్వాహకులు నిబంధనలు ఉల్లంఘించారంటూ ప్రైవేటు పాఠశాలల విద్యా డైరెక్టరేట్ పాఠశాల యాజమాన్యానికి నోటీసులు జారీ చేసింది. ఈ నోటీసులను సవాలు చేస్తూ పాఠశాల నిర్వాహకులు హైకోర్టును ఆశ్రయించారు. ఈ పిటిషన్‌పై మంగళవారం విచారణ జరిగింది. 2025 డిసెంబరులో పాఠశాలకు సెలవులు ఉన్న సమయంలోనే శిబిరం జరిగిందని, విద్యార్థులు లేని సమయంలో నిబంధనలు వర్తించవని పాఠశాల నిర్వాహకులు వాదించారు. ఈ వ్యవహారంపై సమగ్ర వివరణ ఇవ్వాలని తమిళనాడు ప్రభుత్వాన్ని ఆదేశించింది. తదుపరి విచారణ 19కి వాయిదా వేసింది.

ప్రభుత్వ వైద్యుల సంక్షేమానికి ప్రకటన చేయండి

ఆర్కేనగర్, న్యూస్‌టుడే: మాజీ ముఖ్యమంత్రి కరుణానిధి ప్రభుత్వం వైద్యుల కోసం తీసుకొచ్చిన జీవో.354 అమలుపై ప్రకటన గురువారం మంత్రివర్గ సమావేశంలో విడుదల చేయాలని ప్రభుత్వ వైద్యుల లీగల్ యాక్షన్ కమిటీ కోరింది. కమిటీ అధ్యక్షుడు పెరుమాళ్‌పిళ్లై విడుదల చేసిన ప్రకటనలో.. ప్రభుత్వ వైద్యుల సంక్షేమంపై ఇంకా ఎలాంటి ప్రకటన చేయకపోవడం విచారకరమన్నారు.

పొత్తు విషయంలో తమిళనాడు పరిస్థితే కొనసాగాలి

పుదువై మాజీ సీఎం నారాయణసామి

ఆర్కేనగర్: కూటమి విషయంలో తమిళనాడు పరిస్థితినే పుదుచ్చేరిలోనూ కొనసాగించాలని మాజీ సీఎం నారాయణసామి తెలిపారు. బుధవారం ఆయన పుదుచ్చేరిలో విలేకరులతో మాట్లాడారు. కాంగ్రెస్‌ను పక్కనపెట్టి డీఎంకే పుదుచ్చేరిలో కూటమి సమావేశం నిర్వహించిందన్నారు. కూటమికి సంబంధించి పార్టీ అధిష్ఠానం తీసుకునే చర్యలకు కాంగ్రెస్ కట్టుబడి ఉంటుందన్నారు.

నేడు ఎన్ఎస్ కృష్ణన్ విగ్రహాన్ని ఆవిష్కరించనున్న సీఎం స్టాలిన్

వేళచ్చేరి, న్యూస్‌టుడే: చెన్నై కలైవానర్ అరంగం ప్రాంగణంలో రూ.50 లక్షలతో రాష్ట్ర పౌరసంబంధాల శాఖ తరఫున నెలకొల్పిన హాస్యనట చక్రవర్తి, గాయకుడు, చిత్ర నిర్మాత ఎన్ఎస్ కృష్ణన్ విగ్రహాన్ని గురువారం ఉదయం ముఖ్యమంత్రి స్టాలిన్ ఆవిష్కరించనున్నారు. రాష్ట్ర మంత్రులు, ఎన్ఎస్ కృష్ణన్ కుటుంబ సభ్యులు, ప్రభుత్వ ఉన్నతాధికారులు పాల్గొననున్నారు

రాష్ట్రంలో స్థానాన్ని దక్కించుకోవడానికి భాజపా తహతహ

దివ్యా సత్యరాజ్

చెన్నై, న్యూస్‌టుడే: తన స్థానాన్ని మళ్లీ దక్కించుకోవడానికి భాజపా తహతహలాడుతోందని నటుడు సత్యరాజ్ కుమార్తె, డీఎంకే సమాచార సాంకేతిక విభాగం రాష్ట్ర ఉపకార్యదర్శి దివ్యా సత్యరాజ్ ఆరోపించారు. ఆమె తన ‘ఎక్స్’ ఖాతాలో.. . ప్రజావిరోధుల ఆఖరి ఆయుధం దేశభక్తి అన్నారు. ప్రజలకు ఆత్మగౌరవం, సామాజిక న్యాయంపై అవగాహన కలగడంతో మతం, దేశభక్తి అనే కారణాన్ని చూపుతూ తమ స్థానాన్ని మళ్లీ దక్కించుకోవడానికి తహతహలాడుతోందని ఆరోపించారు. దాని కోసం ఏ స్థాయికైనా వెళ్లడానికి సిద్ధంగా ఉందని, దానినే ప్రస్తుతం భాజపా చేస్తోందని విమర్శించారు.

ఏనుగులను అడవిలోకి తరిమిన అధికారులు

వేలూరు, న్యూస్‌టుడే: ఆంధ్రప్రదేశ్ రాష్ట్రంలోని రెండు ఏనుగులు వేలూరు జిల్లా కాట్పాడి సమీపంలోని వందరతాంగల్, కసరమంగళం అటవీ ప్రాంతంలో ఉన్న వ్యవసాయ భూముల్లోని అరటి, వరి, కొబ్బరి వంటి పంటలను నాశనం చేశాయని ఆరోపిస్తూ రైతులు తమ పంటలను ఏనుగుల బారీ నుంచి కాపాడాలని కోరుతూ అటవీశాఖ అధికారులకు ఫిర్యాదు చేశారు. దీంతో అటవీశాఖ అధికారి కందస్వామి తమ సిబ్బందితో కలిసి ఏనుగులను అడవిలోకి తరలించి సమస్యకు పరిష్కారం చూపారు.

పీయూలో అంతర్జాతీయ సదస్సు

వడపళని, న్యూస్‌టుడే: ‘హోలిస్టిక్ ఆర్గనైజేషనల్ సస్టెయినబులిటీ ఇంటిగ్రేటింగ్ నాలెడ్జ్ సిస్టమ్స్, స్పిరిచ్యువాలిటీ అండ్ ఈఎస్జీ’ అనే అంశంపై పాండిచ్చేరి వర్సిటీలో అంతర్జాతీయ సదస్సు జరిగింది. వర్సిటీలోని మేనేజ్‌మెంట్ స్టడీస్ విభాగం, యూఎస్ఏలోని వాష్‌బర్గ్ వర్సిటీ, ఎడ్వర్డ్స్ స్కూల్ ఆఫ్ బిజినెస్, యూనివర్సిటీ ఆఫ్ సస్కట్చేవాన్(కెనడా), న్యూయార్క్‌లోని ది న్యూల్ సహకారంతో సదస్సు నిర్వహించారు. పలు విద్యా సంస్థల నుంచి ఉన్నత ప్రతినిధులు పాల్గొన్నారని వర్సిటీ బుధవారం ఒక ప్రకటనలో పేర్కొంది.

ప్రభుత్వసాయం అందిస్తున్న మంత్రి వేలు

లబ్ధిదారులకు ప్రభుత్వ సాయాలు పంపిణీ

తిరువణ్ణామలై, న్యూస్‌టుడే: తిరువణ్ణామలై జిల్లా కలెక్టరు కార్యాలయంలో లబ్ధిదారులకు ప్రభుత్వ సాయాల పంపిణీ కార్యక్రమం బుధవారం జరిగింది. మంత్రి ఏవీ వేలు ప్రత్యేక అతిథిగా పాల్గొని 15 మంది ప్రత్యేక ప్రతిభావంతులకు విద్యుత్తుతో నడిచే మోటారు సైకిళ్లు, 34 మంది అంధులకు రూ.4.92 లక్షల విలువైన స్మార్ట్‌ఫోన్‌లు పంపిణీ చేశారు. 11 మంది ప్రత్యేక ప్రతిభావంతులకు విద్యుత్తు మోటార్‌తో పనిచేసే కుట్టుమిషన్లు అందించారు. 116 మంది ప్రత్యేక ప్రతిభావంతులకు రూ.49.80 లక్షల విలువైన ప్రభుత్వ సాయాలను మంత్రి పంపిణీ చేశారు. కలెక్టరు తర్పగరాజ్, ఎస్పీ సుధాకర్, డీఆర్వో రామ్ ప్రతీబన్ తదితరులు పాల్గొన్నారు.

గ్రీవెన్స్ డేలో 30 వినతులు

గిండి, న్యూస్‌టుడే: చెన్నై కమిషనర్ ఎ.అరుణ్ బుధవారం నిర్వహించిన గ్రీవెన్స్‌డేలో ప్రజలు తమ సమస్యలను వినతులరూపంలో సమర్పించారు. వాటిని పరిష్కరించాలని పోలీసులను ఆదేశించారు. మొత్తం 30 వినతులు వచ్చినట్లు కమిషనర్ తెలిపారు.

బాధితులతో మాట్లాడుతున్న కమిషనర్ అరుణ్

సైబర్ క్రైంలో రూ.2.11 కోట్లు స్వాధీనం

గిండి, న్యూస్‌టుడే: చెన్నై మహానగర పోలీసులు సైబర్ క్రైమ్ నేరస్థుల నుంచి రూ 2,11,83,599 స్వాధీనం చేసుకున్నారు. చెన్నై కమిషనర్ ఎ.అరుణ్ ఆదేశాల మేరకు చెన్నైలో మొత్తం 162 కేసులు నమోదుకాగా 92 కేసుల్లో బాధితులకు నగదు అప్పగించారు. చెన్నై సైబర్ క్రైం పోలీసులు గత నెలలో మధ్య చెన్నైలో 47 కేసులు నమోదుకాగా 42 కేసులను పరిష్కరించి రూ.84,81,976 నగదు, చెన్నై దక్షిణంలో 17 కేసులకు 15 కేసుల్లో రూ.17,97,357 నగదు, పశ్చిమంలో 32 కేసులలో 12 కేసులు రూ.29,07,505 నగదు, ఉత్తర చెన్నైలో 48 కేసులకు 18 కేసులకు సంబంధించి రూ.55,89,218 నగదు, తూర్పు భాగంలో 18 కేసుల్లో 11 కేసులు పరిష్కరించి రూ.24,07,543 నగదును బాధితులకు అప్పగించారు.

హెచ్.రాజాను పరామర్శించిన ఈపీఎస్

సైదాపేట, న్యూస్‌టుడే: అనారోగ్యంతో చికిత్స పొందుతున్న భాజపా సీనియర్ నేత హెచ్.రాజాను అన్నాడీఎంకే ప్రధాన కార్యదర్శి ఎడప్పాడి పళనిసామి బుధవారం పరామర్శించారు. హెచ్.రాజా చెన్నై గ్రీమ్స్ రోడ్డులోని అపోలో ఆసుపత్రిలో చికిత్స పొందుతున్న సంగతి తెలిసిందే. హెచ్.రాజా పూర్తిగా కోలుకుని ఇంటికి తిరిగి రావాలని ఆకాంక్షిస్తున్నట్లు ఈపీఎస్ తెలిపారు.

హెచ్.రాజాతో మాట్లాడుతున్న ఈపీఎస్, మాజీ మంత్రులు

ఆన్‌లైన్‌లో లాభం పేరిట నగదు మోసం

ఇంజినీరింగ్ విద్యార్థుల అరెస్టు

ట్రిప్లికేన్, న్యూస్‌టుడే: నగదు బదిలీ యాప్‌ల ద్వారా రూ.కోట్ల విలువైన నగదు మోసానికి పాల్పడిన ఇంజినీరింగ్ విద్యార్థులు ఆరుగురిని తెన్‌కాశి సైబర్ క్రైమ్ పోలీసులు అరెస్టు చేశారు. వారి కథనం మేరకు... తెన్‌కాశి జిల్లాకు చెందిన ఓ వ్యాపారవేత్త వద్ద ఆన్‌లైన్‌లో ‘కాయిన్ బెట్టింగ్ టాస్క్’ పేరిట తక్కువ పెట్టుబడితో అధిక లాభాలు వస్తాయని రూ.6 లక్షలు మోసం జరిగిందని ఆరోపణలు ఉన్నాయి. ఆ వ్యాపారవేత్త ఇచ్చిన ఫిర్యాదు మేరకు తెన్‌కాశి జిల్లా సైబర్ క్రైమ్ పోలీసులు కేసు నమోదు చేసి శివగంగై, పుదుకోట్టై జిల్లాల్లో గాలింపు చర్యలను చేపట్టారు. పుదుకోట్టైకి చెందిన జాహిద్ అహ్మద్, హరిస్ పాండియన్, శరవణన్, దేవా, సుధాకర్, ఆవుడయప్పన్ సహా ఆరుగురిని మంగళవారం అరెస్టు చేశారు. నిందితులు ఆరుగురూ ఇంజనీరింగ్ గ్రాడ్యుయేట్లుగా గుర్తించారు. వారు ‘కాయిన్ బెట్టింగ్ టాస్క్‌లు’ పేరిట తక్కువ పెట్టుబడితో అధిక లాభాలు అని మోసగించి నగదు వసూలు చేసినట్లు తెలిసింది. దేశవ్యాప్తంగా పలువురిని మోసగించారని తేలింది. వారి నుంచి 10 సెల్‌ఫోన్‌లు, 33 సిమ్ కార్డులు, 43 బ్యాంకు ఖాతా వివరాలు, 68 ఏటీఎం కార్డులు, 13 చెక్‌బుక్కులు, రెండు ల్యాప్ టాప్‌లు, మెమరీ కార్డు స్వాధీనం చేసుకున్నారు. దర్యాప్తు కొనసాగుతుంది.

నగదు అక్రమ బదిలీ కేసులో..

రేవతి, ఉమా మహేశ్వరి, దినేష్

గిండి: చెన్నై రాజీవ్ గాంధీ ప్రభుత్వ ఆసుపత్రిలో పనిచేస్తున్న సెక్యూరిటీ సిబ్బంది నాగలింగం గత ఏడాది డిసెంబరు 25న తన మేడపై సెల్‌ఫోన్ ఉంచి పక్కకు వెళ్లి తిరిగి రాగా సెల్‌ఫోన్ మాయమైంది. రెండు రోజులకు తన ఖాతాలో ఉన్న రూ.2 లక్షలు జీపే మూలంగా బదిలీ చేసినట్లు గుర్తించారు. రాజీవ్‌గాంధీ ప్రభుత్వ ఆసుపత్రి పోలీసులకు ఫిర్యాదు చేయగా పోలీసులు సెవెన్ వెల్స్ ప్రాంతానికి చెందిన రేవతి, తిరువాత్తియూరుకు చెందిన ఉమామహేశ్వరి, వానగరానికి చెందిన దినేష్‌లను అరెస్టు చేశారు. నిందితులను మంగళవారం కోర్టులో హాజరు పరచి రిమాండుకు తరలించారు.

నలుగురు బంగ్లాదేశీయులు..

విల్లివాక్కం: ఈరోడ్ జిల్లా పెరుందురైలో బంగ్లాదేశీయులు చట్ట విరుద్ధంగా బస చేస్తున్నట్లు పోలీసులకు సమాచారం అందింది. సమాచారం మేరకు పెరుందురై సమీపంలోని పణిక్కంపాలయంలో మంగళవారం తనిఖీ చేపట్టారు. చట్ట విరుద్ధంగా బస చేసిన నలుగురు బంగ్లా దేశీయులను పోలీసులు అరెస్ట్ చేశారు. పాస్‌పోర్టు, వీసా లేకుండా బస చేస్తున్నట్లు తెలియవచ్చింది. అరెస్ట్ చేసిన ఇస్లాం, షబాన్‌మల్లి, ముహమ్మద్ షాదిమ్, మజాన్ మొండల్ పెరుందురైలోని జౌళి మిల్లులో పని చేశారు. ఈ నలుగురిని సేలం జైలుకు తరలించారు.

ట్రిప్లికేన్: కోయంబత్తూరులో అక్రమంగా ఉన్న 11మంది బంగ్లాదేశీయులను పోలీసులు అరెస్టు చేశారు. తనిఖీల్లో వారి వద్ద ఎలాంటి అనుమతిపత్రాలు లేవని గుర్తించారు. వారిని సేలంలోని బంగ్లాదేశ్ శరణార్థుల శిబిరానికి అప్పగించారు.

ఇల్లు లీజుకిస్తామని...

అబ్దుల్‌కరీం

గిండి: చెన్నై నమ్మాళ్వార్‌పేటకు చెందిన దీనదయాలన్ 2025లో ఇల్లు లీజుకు కావాలని పరిశీలిస్తున్నారు. ఆ సమయంలో తర్కర్ అబ్దుల్‌కరీం తనకు తెలిసిన బాబు వద్ద అయనావరంలో ఇల్లు ఉందని తీసుకెళ్లి ఓ ఇంటిని చూపించారు. లీజు రూ.15 లక్షలని చెప్పగా 2025 సెప్టెంబరు నాటికి విడతల వారీగా రూ.9 లక్షలు చెల్లించారు. అనంతరం బాబు స్విచ్‌ఆఫ్ చేసుకుని పరారయ్యారు. బాధితుడు అయనావరం పోలీసులకు ఫిర్యాదు చేయగా కేసు నమోదు చేసిన పోలీసులు అబ్దుల్‌కరీంను అరెస్టు చేశారు. నిందితుడిని కోర్టులో హాజరు పరచి రిమాండుకు తరలించారు. పరారీలో ఉన్న బాబు కోసం పోలీసులు గాలిస్తున్నారు.

చోరీ కేసులో..

నిందితుడు చరణ్

గిండి: చెన్నై చింతాద్రిపేటకు చెందిన రేవతి ఈనెల 2న పెరంబూరు వద్దనున్న ఓట్టేరికి 29ఎ బస్సులో వెళ్తున్నారు. బస్సు దాశప్రకాశ్ స్టాపు వద్ద ఆగి బయలు దేరుతుండగా గుర్తు తెలియని వ్యక్తి పరుగున వచ్చి రేవతి మెడలోని 5 సవర్ల బంగారు గొలుసు లాక్కెళ్లాడు. బాధితురాలు కీల్పాక్కం పోలీసులకు ఫిర్యాదు చేయగా వ్యాసార్పాడికి చెందిన చరణ్‌ను అరెస్టు చేసి చోరీ చేసిన గొలుసును బాధితురాలికి అప్పగించారు. నిందితుడి నుంచి సెల్‌ఫోను, రూ.4500 నగదు స్వాధీనం చేసుకుని మంగళవారం కోర్టులో హాజరు పరచి రిమాండుకు తరలించారు.

మత్తుపదార్థాల కేసులో నలుగురు..

గిండి: చెన్నై కమిషనర్ ఎ.అరుణ్ ఆదేశాల మేరకు మత్తు పదార్థాల నిర్మూలనకు పోలీసులు పలుచోట్ల తనిఖీలు చేపడుతున్నారు. పోలీసులకు అందిన రహస్య సమాచారం మేరకు గిండి రేస్ కోర్సు, బస్టాండ్ల వద్ద తనిఖీ చేస్తుండగా అనుమానాస్పందగా కనిపించిన నలుగురిని అదుపులోకి తీసుకుని విచారించగా వారి వద్ద మత్తు పదార్థాలు లభించాయి. పోలీసులు బాలాజి, అరవింద్, శరవణన్, దీపక్‌లపై కేసు నమోదు చేసి అరెస్టు చేశారు. వీరి నుంచి 1190 మత్తు మాత్రలు స్వాధీనం చేసుకుని నిందితులను మంగళవారం కోర్టులో హాజరు పరచి రిమాండుకు తరలించారు.

లంచం తీసుకున్న అధికారిణి..

రెడ్‌హిల్స్: లంచం తీసుకున్న అధికారిణి అరెస్టయ్యారు. తిరువళ్లూర్ జిల్లా పూందమల్లి సమీపం తిరువేర్కాడుకు చెందిన జయలక్ష్మి కొత్తగా స్థలం కొనుగోలు చేశారు. ఇందుకు సంబంధించి తిరువేర్కాడు మున్సిపాలిటీ దస్త్రాల్లో నమోదు చేసేందుకు శాంతి అనే అధికారిణి రూ.10 వేలు లంచం అడిగారు. లంచం ఇవ్వడం ఇష్టంలేక జయలక్ష్మి తిరువళ్లూర్ అనిశా అధికారులకు ఫిర్యాదు చేసింది. వారి సూచనల మేరకు బుధవారం నగదు అందజేయగా అప్పటికే అక్కడికి చేరుకున్న అధికారులు శాంతిని అరెస్టు చేశారు.

వివాహితుడిని ప్రేమించిందని హతమార్చా

కుమార్తె హత్యకేసులో తండ్రి వాంగ్మూలం

టీనగర్, న్యూస్‌టుడే: తిరునెల్వేలి జిల్లా వీరవనల్లూర్‌లో భారతినగర్‌కు చెందిన హోమియోపతి వైద్య విద్యార్థిని వర్షిణి(22) ఇటీవల హత్యకు గురైన విషయం తెలిసిందే. హత్య కేసులో పోలీసులు ఆమె తండ్రి వరదరాజన్‌ను నిందితుడిగా గుర్తించి మంగళవారం అరెస్టు చేశారు. తన కుమార్తె వివాహితుడిని ప్రేమించిందని, ఎన్నిసార్లు చెప్పినా వినకపోవడంతోనే చంపేశానని తండ్రి పోలీసుల ఎదుట అంగీకరించాడు.

పిల్లల హత్య కేసులో నిందితులకు జీవిత ఖైదు రద్దు

టీనగర్, న్యూస్‌టుడే: కుటుంబ కలహాల నేపథ్యంలో ఇద్దరు చిన్నారులను హత్య చేసినట్లు ఆరోపణలు ఎదుర్కొంటున్న కేసులో మద్రాస్ హైకోర్టు మదురై బెంచ్ కీలక తీర్పునిచ్చింది. కింది కోర్టు విధించిన రెండు జీవిత ఖైదులను రద్దు చేసింది. మదురై జిల్లా నాగమలై పుదుకోట ప్రాంతానికి చెందిన తిరుపతి, కనకవల్లి దంపతులకు శ్రీకరణ్, శ్రీహరణి అనే ఇద్దరు పిల్లలు ఉన్నారు. దంపతుల మధ్య తరచూ గొడవలు జరిగేవి. 2012 ఏప్రిల్ 8న తిరుపతి తన ఇద్దరు పిల్లలను ఆటోలో బయటకు తీసుకెళ్లి స్నేహితులతో కలిసి హత్య చేశాడు. భర్తపై అనుమానంతో ఆమె పోలీసులకు ఫిర్యాదు చేయగా పోలీసులు తిరుపతితో పాటు అతని స్నేహితులు పెరియకరుప్పన్, ప్రేమలతను అరెస్టు చేశారు. మదురై జిల్లా కోర్టు ఈ కేసును విచారించి ముగ్గురు నిందితులకు జీవిత ఖైదు విధించింది. విచారణ సమయంలోనే ప్రధాన నిందితుడు తిరుపతి మరణించాడు. ఈ తీర్పును సవాల్ చేస్తూ ప్రేమలత హైకోర్టు మదురై బెంచ్‌లో అప్పీల్ చేశారు. న్యాయమూర్తులు జస్టిస్ జీకే ఇలంతిరయన్, జస్టిస్ ఆర్.పూర్ణిమలతో కూడిన ధర్మాసనం ఈ కేసును విచారించింది. పోస్టుమార్టం నివేదికను విచారణ కోర్టు సరిగా పరిశీలించలేదని, పిల్లల ఊపిరితిత్తులు, కడుపులో నీరు చేరలేదని, బావిలో పడకముందే ఊపిరి ఆడక మరణించారని నిందితుల తరఫు న్యాయవాది వాదనలు వినిపించారు. పిల్లలు నీటిలో మునిగి చనిపోయారని అనేందుకు వైద్యపరమైన ఆధారాల్లేవని, పోస్టుమార్టం నివేదికలో ఎక్కడా పేర్కొనలేదని ధర్మాసనం వ్యాఖ్యానించింది. ప్రాసిక్యూషన్ నిందితులపై నేరాన్ని నిరూపించడంలో విఫలమైందని అభిప్రాయపడింది. ప్రేమలత, పెరియకరుప్పన్‌లకు విధించిన రెండు జీవిత ఖైదులను రద్దు చేసింది.

ఆస్తి తగాదాల్లో వ్యాపారవేత్త హత్య

ఆర్కేనగర్, న్యూస్‌టుడే: ఆస్తి గొడవల కారణంగా వ్యాపారవేత్తను కత్తితో పొడిచి చంపిన బంధువును పోలీసులు అరెస్ట్ చేశారు. తిరుప్పూర్ జిల్లా పల్లడం సమీపంలోని కామనాయక్కన్‌పాళ్యం ప్రాంతానికి చెందిన అమరన్ వ్యాపారవేత్త. బుధవారం ఉదయం తిరుప్పూర్ బంగ్లాస్టాప్ ప్రాంతంలోని ప్రైవేట్ హోటల్‌లోని నాలుగో అంతస్తులో గది తీసుకొని ఉంటున్నాడు. అనంతరం తన బంధువైన పల్లడంకు చెందిన బనియన్ వస్త్ర వ్యాపారి సెంథిల్‌నాథన్‌ను గదికి పిలిచాడు. అక్కడ ఆస్తి విషయాల గురించి మాట్లాడుతూ గొడవపడ్డారు. ఆ సమయంలో అమరన్ కత్తితో సెంథిల్‌నాథన్ కడుపు, గొంతు భాగంలో పొడిచాడు. తీవ్రగాయాలకు గురైన సెంథిల్‌నాథన్ కొంతదూరం వచ్చి ప్రాణాలు కోల్పోయాడు. పోలీసులు ఘటనా స్థలానికి చేరుకొని మృతదేహాన్ని పోస్ట్‌మార్టంకు తరలించారు. అమరన్‌ను అరెస్ట్ చేసి దర్యాప్తు చేపట్టారు. ఆస్తి విషయంలో ఏర్పడిన తగాదా కారణంగా హత్య చేసినట్లు అమరన్ పోలీసులు తెలిపారు.

బంగారం, యూఎస్ డాలర్ల అక్రమ రవాణా

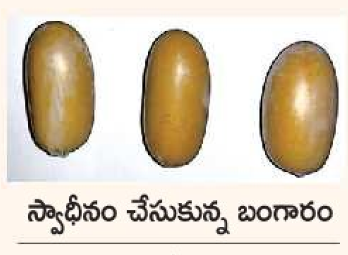
స్వాధీనం చేసుకున్న బంగారం

వడపళని: బంగారం, యూఎస్ డాలర్లను అక్రమంగా రవాణా చేస్తున్న నలుగురిని విమానాశ్రయ కస్టమ్స్ అధికారులు అరెస్టు చేశారు. దుబాయి నుంచి ఎయిరిండియా విమానంలో మంగళవారం వచ్చిన ప్రయాణికుల తనిఖీ సమయంలో ఓ వ్యక్తిపై అనుమానంతో క్షుణ్ణంగా పరిశీలించగా రూ.1.37 కోట్ల విలువ చేసే 940 గ్రాముల బంగారు ముద్దలను గుర్తించి అరెస్టు చేశారు. ఈ బంగారాన్ని తీసుకోవడానికి వచ్చిన మరో ఇద్దరిని అదుపులోకి తీసుకున్నారు. దుబాయి నుంచి సోమవారం నగరానికి చేరుకున్న మహిళ బ్యాగేజీపై అనుమానం కలగడంతో సీఐఎస్ఎఫ్ అధికారులు కస్టమ్స్ విభాగానికి అప్పగించారు. ఆమె నుంచి రూ.2.73 కోట్లు విలువ చేసే యూఎస్ డాలర్లను స్వాధీనం చేసుకుని అరెస్టు చేశారు.

హత్యకేసులో నిందితుడికి జీవితఖైదు

జెబరాజ్

గిండి, న్యూస్‌టుడే: తూత్తుకుడి జిల్లా తాలముత్తురు ప్రాంతానికి చెందిన జెబరాజ్ 2017లో అదే ప్రాంతానికి చెందిన మరియసురేష్(37)ను పాత కక్షలతో పెట్రోల్ పోసి నిప్పంటించి హత్య చేశాడు. తాలముత్తూర్ పోలీసులు కేసు నమోదు చేయగా తూత్తుకుడి జుడిషియల్ కోర్టులో విచారణ జరిగింది. నేరం రుజువు కావడంతో మంగళవారం నిందితుడికి జీవిత ఖైదు, రూ 5వేలు జరిమానా విధిస్తూ కోర్టు తీర్పు ఇచ్చింది.

రైలు ఢీకొని గజరాజు మృతి

కోయంబత్తూరు, న్యూస్‌టుడే: వాళైయార్‌లో రైలు ఢీకొని నాలుగేళ్ల ఏనుగు మరణించినట్లు పోలీసులు తెలిపారు. వారి కథనం మేరకు...బుధవారం తెల్లవారుజామున కన్నూర్ ఎక్స్‌ప్రెస్ రైలు కేరళ అటవీ ప్రాంతంలోని వాళైయార్ పార్కు వద్ద పాలక్కాడు వైపు వెళుతోంది. అప్పుడు పట్టాలు దాటడానికి ప్రయత్నిస్తూ నాలుగేళ్ల మగ ఏనుగును రైలు ఢీకొంది. ఏనుగు శరీరం ముక్కలై మృతి చెందింది. సమాచారం మేరకు అటవీ శాఖ అధికారులు, పోలీసులు అక్కడికి దర్యాప్తు చేస్తున్నారు.

కడుపులో 14 నెలల గున్నతో ఏనుగు..

ఘటనాస్థలిలో పశువైద్యులు, పోలీసులు

కోయంబత్తూరు: ఎట్టిమడై వద్ద తిమిల్ పర్వతం అటవీ ప్రాంతంలో మంగళవారం మదుక్కరై అటవీశాఖ సిబ్బంది గస్తీలో ఉండగా 50 ఏళ్ల ఆడ ఏనుగు కళేబరాన్ని గుర్తించారు. సమాచారం మేరకు జిల్లా అటవీ అధికారి జయరాజ్, మదుక్కరై అటవీ అధికారి అరుణ్‌కుమార్, అనైమలై టైగర్ రిజర్వ్ ఫారెస్ట్ పశువైద్యుడు విజయరాఘవన్ అక్కడికి చేరుకుని పరిశీలించారు. కళేబరానికి పోస్టుమార్టం నిర్వహించారు. ఏనుగు కడుపులో 14 నెలల ఆడ గున్న చనిపోయి ఉంది. ఏనుగు అవయవ వైఫల్యం కారణంగా మృతి చెందినట్లు తెలిసింది.

తిరువణ్ణామలైలో కారు దగ్ధం

దగ్ధమవుతున్న కారు

తిరువణ్ణామలై, న్యూస్‌టుడే: తిరువణ్ణామలైలోని ప్రధాన రోడ్డులో వెళ్తున్న కారుకు హఠాత్తుగా నిప్పంటుకుని కాలిపోయింది. బుధవారం ఉదయం కారు నుంచి మంటలు రావడాన్ని గుర్తించిన అందులోని నలుగురు వాహనాన్ని ఆపి కిందకు దిగేశారు. మంటలు వ్యాపించి కారు పూర్తిగా దగ్ధమైంది. అగ్నిమాపక సిబ్బంది అక్కడికి చేరుకుని మంటలు అదుపు చేశారు.

నిరసనలో పాల్గొన్న వ్యక్తికి గుండెపోటు

నేలపై పడి ఉన్న రమేష్

వేలూరు, న్యూస్‌టుడే: తిరుపత్తూరు జిల్లా జోలార్‌పేట సమీపంలోని మండలవాడి ప్రాంతానికి చెందిన రమేష్(46) తిరుపత్తూరు విద్యుత్తు బోర్డు కార్యాలయంలో అడ్మినిస్ట్రేటివ్ సూపర్‌వైజర్. ఎనిమిది నెలల క్రితం ఆయన్ను అధికారులు సస్పెండ్ చేశారు. మానసిక ఒత్తిడి గురై అనారోగ్యంతో ఆస్పత్రిలో చికిత్స పొందుతూ వచ్చాడు. బుధవారం ఆస్పత్రి నుంచి తాను పనిచేసిన కార్యాలయానికి వెళ్లి అధికారులను నిలదీశాడు. వారు పట్టించుకోకపోవడంతో విద్యుత్తు కార్యాలయం ఎదుట నిరసనకు దిగాడు. ఆ సమయంలో ఆయనకు గుండెపోటు రావడంతో కుప్పకూలాడు. సంఘటనా స్థలానికి చేరుకున్న పోలీసులు చికిత్స నిమిత్తం తిరుపత్తూరు ప్రభుత్వ ఆస్పత్రికి తరలించారు. కేసును నమోదు చేశామని పోలీసులు తెలిపారు.

నగల దుకాణంలో తనిఖీ

తనిఖీలు నిర్వహిస్తున్న అధికారులు

వేళచ్చేరి, న్యూస్‌టుడే: చిదంబరంలోని ప్రముఖ నగల దుకాణంలో అధికారులు తనిఖీలు జరపడం కలకలం రేపింది. కడలూర్ జిల్లా చిదంబరం కీళ్‌వీధిలో ప్రముఖ మలర్ నగల దుకాణం ఉంది. సన్నిధివీధిలో ఆభరణాల తయారీ వర్క్‌షాపు, యజమాని ఇల్లు ఉన్నాయి. వారికి కాట్టు మన్నార్‌కోవిల్‌లో కూడా నగల దుకాణం ఉంది. దుకాణాల్లో నకిలీ బిల్లులపై జీఎస్టీ చెల్లించకుండా నగలు విక్రయిస్తున్నట్లు సీబీఐకి ఫిర్యాదులు అందాయి. ఆ మేరకు సెంట్రల్ డైరెక్టరేట్ ఆఫ్ గూడ్స్ అండ్ సర్వీసెస్ ట్యాక్స్ ఇన్వెస్టిగేషన్ అధికారుల బృందం మంగళవారం రాత్రి చిదంబరం, కాట్టుమన్నార్ కోవిల్ నగల దుకాణ యజమాని ఇంట్లో ఆకస్మిక తనిఖీలు నిర్వహించింది. ల్యాప్‌టాప్‌లు, కంప్యూటర్లు, నగల దిగుమతి పత్రాలు, 916 హాల్ మార్క్ సీల్స్ నకిలీవా అని పరిశీలించారు. దుకాణాల్లో విక్రయిస్తున్న నగల నాణ్యతపై పరిశీలించారు.

ఈనాడు
దినపత్రికలో అన్ని రకాల ప్రకటనల (అడ్వర్టైజ్‌మెంట్స్) కొరకు
Ph: 044-28232390
ఈనాడు పత్రిక కోసం సంప్రదించండి
Cell: 97910 83205, 97910 74993

(c) eenadu

రబీ పంటల్లో సమస్యలా? నేడు కేవీకే శాస్త్రవేత్తలతో ఫోన్ ఇన్

ఉండి, న్యూస్‌టుడే: ఉమ్మడి జిల్లాలో నెలకొన్న విభిన్న వాతావరణంతో రబీ వరి చేలల్లో ఎదుగుదల లోపం, పిలకలు ఎర్రబడటం, చీడపీడల సమస్య, వైరస్‌తో ఖాళీ అయిన ఆక్వా చెరువుల్లో మళ్లీ సాగు చేపట్టడం, సీడ్ ఉత్పత్తి, మామిడి, ఉద్యాన పంటల్లో తీసుకోవాల్సిన జాగ్రత్తలపై రైతుల సందేహాలను నివృత్తి చేసేందుకు 'ఈనాడు' ఫోన్ ఇన్ నిర్వహిస్తుంది. ఉండి ఉండి కృషి విజ్ఞాన కేంద్రం శాస్త్రవేత్తలు పాల్గొంటారు. మీరు వారికి ఫోన్ చేసి మీ పేరు, ఊరు.. వేసిన పంట రకం.. ఎదుర్కొంటున్న సమస్యను క్లుప్తంగా తెలపండి. చీడపీడల చిత్రాలుంటే వారి చరవాణి వాట్సాప్‌కు పంపండి.

చరవాణి సంఖ్యలు..
ఎన్.మల్లికార్జునరావు
ప్రధాన శాస్త్రవేత్త, 94404 88260
ఎ.శ్రీనివాసరావు
మత్స్య, 94407 11660
ఆర్.బిందుప్రవీణ
ఉద్యాన, 70138 38803
పి.వినయలక్ష్మి
పంటల ఉత్పత్తి, 86391 28557

తేదీ: 05.02.2026 (గురువారం) సమయం: ఉదయం 10 నుంచి 11 గంటల వరకు

పాఠాలు ఎలా వంటబడతాయ్?

వేలేరుపాడు మండలంలోని తాట్కూరుగొమ్ము ప్రభుత్వ పాఠశాలలోని విద్యార్థులు వంటశాలలో చదువుకోలేక ఇబ్బందులు పడుతున్నారు. ఇక్కడ ఇద్దరు విద్యార్థులు ఉన్నారు. పాఠశాల భవనం శిథిలమైంది. ముంపు గ్రామం కావడంతో నూతన భవన నిర్మాణానికి చర్యలు తీసుకోవడం లేదు. దీంతో బడి వెనుక ఉన్న వంటశాలలో ఉపాధ్యాయులు తరగతులు నిర్వహిస్తున్నారు. తలుపులు కూడా సరిగ్గా లేని ఆ చిన్న గదిలో విద్యార్థులు ఉండలేక.. బయట మెట్లపై కూర్చొని ఇలా చదువుకుంటున్నారు.
- న్యూస్‌టుడే, వేలేరుపాడు గ్రామీణ

ఇంకోసారి పడుతుందేమో అడుగు
కలగానే డిగ్రీ కళాశాల

కొయ్యలగూడెం గ్రామీణ, న్యూస్‌టుడే: కొయ్యలగూడెంలో ప్రభుత్వ డిగ్రీ కళాశాల ఏర్పాటు కలగానే మిగిలిపోతోంది. ఎన్నికల సమయంలో హామీలు ఇవ్వడం, ఆ తర్వాత ఊరుకోవడం నేతలకు అలవాటుగా మారింది.

కూటమి నేతల హామీల నేపథ్యంలో మంత్రి నారా లోకేశ్, కళాశాల విద్యా కమిషనర్ ఆదేశాలతో ప్రభుత్వ డిగ్రీ కళాశాలల ప్రధానాచార్యుల బృందం 2024 అక్టోబరులో కొయ్యలగూడెంలో పర్యటించి డిగ్రీ కళాశాల ఏర్పాటుకు అవసరమైన స్థలాన్ని సమకూర్చాలని తహసీల్దారును కోరింది. ఎంపీ పుట్టా మహేశ్‌కుమార్, ఎమ్మెల్యే చిర్రి బాలరాజుల చొరవతో 2024 నవంబరులో అప్పటి జంగారెడ్డిగూడెం ఆర్డీవో, ఆర్‌అండ్‌బీ ఎస్ఈ, అధికారులు అయిదెకరాల స్థలాన్ని పులివాగు సమీపంలో గుర్తించి ప్రభుత్వానికి నివేదించారు.

ఏడాదిగా అక్కడే.. కళాశాల ఏర్పాటు ప్రతిపాదనల నివేదికను కళాశాల విద్యా ప్రాంతీయ సంచాలకుడు (ఆర్‌డీడీ) గతేడాది ఫిబ్రవరి 5న కళాశాల విద్యా డైరెక్టరు కార్యాలయానికి సమర్పించారు. నాటి నుంచి అడుగు ముందుకు పడలేదు. అధ్యాపక, అధ్యాపకేతర పోస్టుల మంజూరు, నిధుల కేటాయింపు వంటి సాంకేతిక అంశాలకు సంబంధించి ప్రభుత్వం, ఆర్థిక శాఖ అనుమతులు మంజూరు చేయాల్సి ఉందని సంబంధిత వర్గాలు తెలిపాయి. వచ్చే జూన్ నాటికి తరగతులు ప్రారంభించడానికి కృషి చేస్తున్నామని శాసనసభ్యుడు బాలరాజు తెలిపారు.

జీవితమే.. ప్రమాదంలో పడింది
కన్నీరే కన్నీరు పెట్టుకునే సంఘటనలెన్నో

ఈనాడు-ఏలూరు, ఈనాడు డిజిటల్, భీమవరం, తణుకు, భీమవరం పట్టణం, పాలకోడేరు, మొగల్తూరు, న్యూస్‌టుడే: సాఫీగా సాగిపోతున్న వారి జీవన ప్రయాణంలో ఓ కుదుపులాంటిది ప్రమాదం. అన్యోన్యంగా బతుకుతున్న ఎన్నో కుటుంబాలు రోడ్డున పడుతున్నాయి. ఏ ఒక్కరినీ కదిపినా.. వారి బాధలు విన్న కన్నీటికే కన్నీరు వచ్చేంత మానవీయ కోణాలు వెలుగుచూస్తున్నాయి.

భార్యాబిడ్డలపైనే భారం.. రోజువారీ కూలి పనులు చేస్తూ కుటుంబాన్ని నెట్టుకొచ్చేవాడిని. ఉన్నంతలో అబ్బాయిని బాగా చదివించాలనుకున్నా. 2023 జూన్‌లో పనులకెళ్తుండగా గొల్లలకోడేరు కూడలిలో జరిగిన ప్రమాదంలో తలకు బలమైన గాయమవడంతో పాటు కాళ్లు, చేతులు విరిగి మంచానికే పరిమితమయ్యాను. వైద్యానికి, ఔషధాలకే నెలకు రూ.6 వేల వరకు ఖర్చవుతోంది. కుటుంబ పోషణ, వైద్య ఖర్చుల భారమంతా భార్య నాగమణిపై పడ్డాయి. ఎంత కష్టపడినా కుటుంబం గడవడం కష్టమవడంతో బడికెళ్లాల్సిన నా కొడుకు కూలి పనులకు వెళ్తున్నాడు. చూస్తుంటే కడుపు తరుక్కుపోతోంది. ఎవరైనా ఆదుకుని వైద్యం చేయించాలి. ప్రభుత్వమైనా పింఛను ఇచ్చి ఆదుకోవాలి. **- కె.శ్రీనివాసరావు, ఉప్పరగూడెం, ఉండి మండలం**

బెంగతో ఆరోగ్యం దెబ్బతింది
మా జీవితం సాఫీగా సాగిపోతున్న సమయంలో విధికి కన్ను కుట్టినట్లుంది. పది నెలల కిందట ప్రమాదం నా భర్తను పొట్టన పెట్టుకుంది. అప్పటి నుంచి ఇంట్లో చీకట్లు అలుముకున్నాయి. ఆయన ఉన్నంత కాలం ఏ లోటు లేదు. ఇప్పుడు కుటుంబ పోషణ కొడుకుపై పడింది. వాడి కష్టంచూసి నేను పనులకు వెళుతున్నా. ఒకవైపు భర్త లేరన్న లోటు.. కొడుకు భవితపై బెంగ నా ఆరోగ్యాన్ని దెబ్బతీస్తోంది. అతి కష్టంపై ఈ మధ్యే అమ్మాయి పెళ్లి చేశాం. **- బుసనబోయిన ధనలక్ష్మి, కోరుకొల్లు**

ఏడాది	2024	2025
ప్రమాదాలు	633	655
మృతులు	319	311
క్షతగాత్రులు	618	702

నా అనేవారు లేరు.. రహదారి ప్రమాదంలో కాలు కోల్పోయా. నాలుగేళ్లుగా మంచానికే పరిమితమై నరకయాతన అనుభవిస్తున్నా. అన్ని పనులకు ఊతకర్ర సాయమే. బతికున్నంత వరకు అమ్మే కూలీనాలీ చేసి పొట్ట నింపారు. అమ్మ చనిపోయి రెండేళ్లయింది. నా అనే వారు లేరు. ఇరుగు, పొరుగు బంధువులు చేసే చిరు సాయంతో పొట్టనింపుకొంటున్నా. పింఛను మంజూరు కాలేదు. ప్రమాద సమయంలో వైద్యులు వేసిన రాడ్డు పక్కకు జరిగి తీవ్ర నొప్పి వస్తోంది. బయటకు ఒక్కడినే వెళ్లలేక.. తీసుకెళ్లే వారు లేక పంటి బిగువన నొప్పి భరిస్తూ జీవిస్తున్నా.
- అరుగొల్లు రవికుమార్, కారు డ్రైవర్, గుణ్ణంపల్లి, ద్వారకాతిరుమల మండలం

హోటల్‌లో పనిచేస్తున్నాం
ఎంతో హాయిగా సాగిపోతున్న మా కుటుంబాన్ని ప్రమాదం చిదిమేసింది. అమ్మాయి చదువు మధ్యలోనే ఆగిపోయింది. గరగపర్రులో ఆశగా కట్టుకుంటున్న ఇల్లు నిలిచిపోయింది. నా భర్త చింతపల్లి శ్రీనివాసరావు దుబాయ్‌లో పనిచేసేవారు. ఇంటి పనుల నిమిత్తం 2023లో తిరిగొచ్చారు. ద్విచక్ర వాహనంపై వెళ్తుండగా గొల్లలకోడేరు కూడలిలో లారీ ఢీకొని చనిపోయారు. కొడుకు మరణాన్ని జీర్ణించుకోలేక కొంతకాలానికి ఆయన తండ్రి చనిపోగా, తల్లి మానసికంగా బాధపడుతోంది. నాకు వితంతు పింఛను కూడా రావడం లేదు. కుమార్తె, నేను హోటల్‌లో పనులు చేస్తూ మా అబ్బాయిని చదివిస్తున్నాం. **- చింతపల్లి ప్రభావతి, గరగపర్రుపాలెం**

19 నుంచి మోగనున్న పెళ్లి భాజాలు

ద్వారకాతిరుమల, న్యూస్‌టుడే: హిందూ సంప్రదాయంలో వివాహం అనేది ఇద్దరు వ్యక్తుల కలయిక మాత్రమే కాదు. రెండు కుటుంబాలను కలిపే పవిత్రమైన బంధం. ఇందుకు సమయం ఆసన్నమైంది. శుక్ర మౌఢ్యమి కారణంగా ఈ నెల 17 వరకు వివాహాలకు ముహూర్తాలు లేవు. తర్వాత 19 నుంచి ఉన్నట్లు పండితులు చెబుతున్నారు.

శుభ ముహూర్తాలు

ఫిబ్రవరి 19, 20, 21, 24, 25, 26
మార్చి 1, 3, 4, 7, 8, 9, 11, 12
ఏప్రిల్ 15, 20, 21, 25, 26, 27, 28, 29
మే 1, 3, 5, 6, 7, 8, 13, 14, 21, 22, 23, 24, 25, 26, 27, 29
జులై 1, 6, 7, 11
ఆగస్టు- అక్టోబర్ చాతుర్మాస, శూన్య మాసం- ముహూర్తాలు లేవు.
నవంబరు 21, 24, 25, 26
డిసెంబరు 2, 3, 4, 5, 6, 11, 12

ప్రేమ పేరుతో వంచన మనస్తాపంతో యువతి ఆత్మహత్య 6లో

తీసేది నూనె కాదు.. ప్రాణాలు

- జంతు కళేబరాలతో తయారీ
- ఏలూరులో సాగుతున్న వ్యవహారం

స్వాధీనం చేసుకున్న నూనె డబ్బాలతో అధికారులు

ఈనాడు-ఏలూరు: మనం తినే వంటకాల్లో ఏ మాత్రం వినియోగించని జంతు కళేబరాలతో తయారు చేసిన నూనెలు యథేచ్ఛగా విక్రయిస్తున్నా యంత్రాంగానికి పట్టడం లేదు. అదీ.. ఉన్నతాధికారులంతా ఉండే జిల్లా కేంద్రంలో కావడం విశేషం. ఆదివారపుపేట, లంకపేటల్లో నివాసాల మధ్య గత ఐదారేళ్లుగా ఈ తయారీ స్థావరాలు నడుస్తున్నాయి. తాజాగా విజిలెన్స్ దాడులతో ఇది బహిర్గతమైంది.

తయారీదారులు తమ ఇళ్ల వద్దే బహిరంగంగా పెద్దపెద్ద కలాయిల్లో కొవ్వులు వేసి కరిగిస్తున్నారు. ఆ సమయంలో విపరీతంగా దుర్వాసన వస్తోంది. దాని వల్ల చుట్టుపక్కల నివాసితులతో పాటు అటుగా రాకపోకలు సాగించేవారు భరించలేరు. దీనిపై ఆ ప్రాంత శానిటరీ ఉద్యోగులు, సచివాలయ యంత్రాంగం దృష్టికి ఎప్పుడో రావాలి. కానీ. . ఇన్నాళ్లూ ఎవరి దృష్టికి రాకపోవటం అనుమానాలకు తావిస్తోంది. నగరంలో ఇళ్లు, కాంప్లెక్సుల్లో ఏ వాణిజ్య కార్యకలాపాలు నిర్వహించినా కార్పొరేషన్ అధికారులే గుర్తించి దానికి డీఅండ్‌ఓ (ట్రేడ్ లైసెన్స్) తీసుకున్నారా అని విచారించాలి. ఆ రకమైన పరిశీలన చేసి ఉంటే ఎప్పుడో వెలుగులోకి వచ్చేవి.

చాలా ప్రమాదకరం.. పశుకొవ్వు, జంతు కళేబరాలతో కూడిన నూనెలు చాలా ప్రమాదకరం. అవి వాడితే శరీరంలో కొవ్వు పెరిగి గుండె, మెదడుకు రక్త ప్రసరణ కాకుండా అడ్డుపడుతుంది. దీని వల్ల రక్తనాళాలు పూడుకుపోయి గుండెపోటు, పక్షవాతం వంటివి అకస్మాత్తుగా వస్తాయి. జీర్ణకోశ, కాలేయం, క్యాన్సర్ తదితర వ్యాధులకు దారితీస్తుంది. ఈ నూనెలతో తయారుచేసిన ఆహార పదార్థాలు తిన్నా అరగవు. వెంటనే వాంతులు, విరేచనాలు అవుతాయి.
- డాక్టర్ పూజ, అసిస్టెంట్ ప్రొఫెసర్, ఏలూరు ప్రభుత్వ వైద్య కళాశాల

14 రోజుల్లో నివేదిక.. ఐదారేళ్లుగా కబేళా నుంచి కొవ్వు తీసుకొచ్చి గుట్టుగా నూనె తీస్తున్నారు. వాటి నమూనాలు సేకరించి ప్రయోగశాలకు పంపాం. 14 రోజుల్లో నివేదిక వస్తుంది. ఫాస్ట్‌ఫుడ్ సెంటర్లు, హోటళ్లలో ఆహార పదార్థాల తయారీకి వీటిని వాడకూడదు. చాలా ప్రమాదకరం.
- వెంకటరత్నం, అసిస్టెంట్ ఫుడ్ కంట్రోలర్, ఏలూరు

మామిడి.. ఆశల ఒడి!
మురిపిస్తున్న పూత

నూజివీడు, న్యూస్‌టుడే: గతేడాది మామిడి దిగుబడులు ఆశాజనకంగా ఉన్నా ధర ఆశించినంతగా లేకపోవడంతో కనీసం పెట్టుబడులు కూడా దక్కలేదు. ఈ ఏడాది మొన్నటి వరకు పూత సరిగా రాక రైతులు ఆందోళనకు గురయ్యారు. ప్రస్తుతం వాతావరణం అనుకూలించి నిండుగా రావడంతో ఆశలు చిగురించాయి.

జిల్లాలో 39 వేల ఎకరాల్లో మామిడి తోటలు ఉన్నాయి. ఏటా 1.50 లక్షల టన్నుల దిగుబడి వస్తుంది. గతేడాది అక్టోబరు, నవంబరులో తుపాన్ల ప్రభావంతో కొన్ని చెట్లు చిగురించడం ప్రతికూలంగా మారింది. గత పది రోజులుగా పూత వస్తోంది. ప్రస్తుతం ఉదయం 11 గంటల వరకు చలి, మంచు కురుస్తోంది. దీని వల్ల పిందె దిగడానికి నెల పడుతుంది. అప్పటి వరకు పూత నిలుస్తుందో లేదోనన్న ఆందోళనతో రైతులు మందులు పిచికారీ చేస్తున్నారు. లేనిపక్షంలో తెగుళ్లు ఆశిస్తున్నట్లు చెబుతున్నారు.

అమ్మకాలు తక్కువే.. ఏటా నవంబరు, డిసెంబరులోనే 80 శాతం మేర తోటలు కాయలకు కొనుగోలు చేస్తుంటారు. గతేడాది నష్టపోవడంతో ఇప్పుడు వేచి చూసే ధోరణిలో ఉన్నారు.

కనీస జాగ్రత్తలు తప్పనిసరి.. ప్రస్తుత వాతావరణంలో రైతులు జాగ్రత్తలు తీసుకోవాలి. తెగుళ్లు, పురుగుల ఉద్ధృతి నివారణకు, పూత నిలబడేందుకు యాజమాన్య పద్ధతులు పాటించడం శ్రేయస్కరం. కాయలకు కవర్లు (రక్షణ సంచులు) వాడాలి. **- బీకేఎం.లక్ష్మి, మామిడి శాస్త్రవేత్త, కె.షాజానాయక్, జిల్లా ఉద్యాన శాఖ అధికారి, ఏలూరు**

ఏఈలు ఏరీ.. ఇన్‌ఛార్జులే దిక్కు మరి!
ఆర్‌డబ్ల్యూఎస్ శాఖలో ఖాళీల వెక్కిరింత

ఉంగుటూరు మండలం బాదంపూడిలో జల్‌జీవన్ మిషన్ నిధులు రూ.50 లక్షలతో 1.20 లక్షల లీటర్ల సామర్థ్యంతో ఓవర్‌హెడ్ ట్యాంకు నిర్మాణ పనులు ప్రారంభించి.. చివరి దశలో అసంపూర్తిగా వదిలేశారు. నాచుగుంటలో సీపీడబ్ల్యూఎస్ నిరుపయోగంగా మారింది. కాకర్లమూడి శివారు తోటరామచంద్రపురంలో తరచూ తాగునీటి సమస్య తలెత్తుతోంది.

పరిశీలన

- నూజివీడు నియోజకవర్గంలోని నాలుగు మండలాల్లో ఒక్క చోటా ఏఈలు లేరు. అన్ని చోట్లా ఇంజినీరింగ్ సహాయకులకే అదనపు బాధ్యతలు అప్పగించారు. కైకలూరు, దెందులూరు నియోజకవర్గాల్లో ఇద్దరు చొప్పున ఏఈలు న్నారు. మిగతా మండలాలకు ఇన్‌ఛార్జులే.
- కొయ్యలగూడెం మండలం మంగపతిదేవిపేట, పొంగుటూరు, కనకాద్రిపురం, మంగపతిదేవిపాలెంలో భూగర్భ జలాలు అడుగంటాయి. బోర్లు కిందకు దించాలన్నా, కొత్త బోరు వేయాలన్నా.. ప్రతిపాదనలు పంపాల్సిన ఆర్‌డబ్ల్యూఎస్ ఏఈ పోస్టు ఖాళీగా ఉంది. దీంతో తాగునీటి ఇబ్బందులు వస్తున్నాయి.

ఉంగుటూరు, కొయ్యలగూడెం గ్రామీణం, జంగారెడ్డిగూడెం పట్టణం, నూజివీడు, మండవల్లి, పెదపాడు- న్యూస్‌టుడే: వేసవి సమీపిస్తోంది. ఇప్పుడే మెట్ట ప్రాంతాల్లో అక్కడక్కడా దాహం కేకలు వినిపిస్తున్నాయి. అవసరాలకు సరిపడా నీరందక గ్రామీణులు ఇబ్బంది పడుతుంటారు. తాగునీటి ఎద్దడిని అధిగమించేందుకు గ్రామీణ నీటి సరఫరా పథకం(ఆర్‌డబ్ల్యూఎస్) శాఖ ముందస్తు ప్రణాళికలు రూపొందించాల్సి ఉంది. క్షేత్రస్థాయిలో ఆ శాఖను ఏఈల కొరత తీవ్రంగా వేధిస్తోంది. చాలా చోట్ల ఏఈ పోస్టులు ఏళ్లుగా ఖాళీగా ఉండటంతో.. పక్క మండలాల్లోని ఏఈలకు అదనపు బాధ్యతలు అప్పగించారు. ఇంకొన్ని చోట్ల ఇంజినీరింగ్ సహాయకులతో నెట్టుకొస్తున్నారు.

వారే కీలకం.. ఆర్‌డబ్ల్యూఎస్‌లో ఏఈల పాత్ర కీలకం. ప్రజలకు తాగునీరందించడం.. తాగునీటి పథకాలు, జల్‌జీవన్ మిషన్ పనులు పర్యవేక్షించడం. . కొత్త బోర్లు తవ్వడం.. మరమ్మతులు చేయించడం. . చెరువులు నింపడం.. సీసీ డ్రెయిన్ల నిర్మాణాలకు ప్రతిపాదనలు పంపడం.. వేసవిలో నీటి ఎద్దడి తలెత్తకుండా చర్యలు తీసుకోవడం వీరి బాధ్యత. ప్రస్తుతం ఇన్‌ఛార్జులతో నెట్టుకొస్తుండటంతో.. క్షేత్ర స్థాయిలో సమస్యలు తలెత్తుతున్నాయి. ఎస్ఈ పోస్టు సైతం ఖాళీగా ఉండగా.. ఈఈ త్రినాథ్‌రావుకు అదనపు బాధ్యతలు అప్పగించారు. ఈయన నెలాఖరున ఉద్యోగ విరమణ చేయన్నారు.

జిల్లా వివరాలిలా.. మండలాలు: **27** ఏఈలు లేనివి: **15**

మనసుతో చూసి.. బ్యాట్‌తో బాదేసి!

ఏలూరు నగరం, న్యూస్‌టుడే: వారు బంతి చూడలేరు.. దాన్ని గమనాన్ని మాత్రం అంచనా వేస్తారు. బ్యాట్‌తో బాదేస్తారు. వారు వినలేరు.. శబ్ద గ్రాహకంతో వికెట్లు పడేలా బంతిని గిరగిరా తిప్పి వేస్తారు. ఈ క్రికెట్ మ్యాచ్‌లకు ఏలూరు వేదికైంది. నగర సమీప ఆశ్రం వైద్య కళాశాల క్రీడా మైదానంలో తెలంగాణ, ఆంధ్రప్రదేశ్ రాష్ట్రాలకు చెందిన అంధుల టీ20 క్రికెట్ పోటీలు బుధవారం ప్రారంభమయ్యాయి. తొలి మ్యాచ్‌లో మొదట బ్యాటింగ్ చేసిన ఆంధ్రప్రదేశ్ జట్టు 5 వికెట్లు కోల్పోయి 226 పరుగులు చేసింది. ఆ జట్టు బ్యాట్స్‌మెన్ ఎ.రవి 118 పరుగులతో అజేయంగా నిలిచారు. లక్ష్య ఛేదనలో తెలంగాణ జట్టు 8 వికెట్లు కోల్పోయి 173 పరుగులకే పరిమితమైంది. అంతకుముందు సినీ దర్శకుడు సందీప్‌రాజ్, ఆంధ్రప్రదేశ్ రాష్ట్ర అంధుల క్రికెట్ అసోసియేషన్ అధ్యక్షుడు శరత్‌బాబు, కార్యదర్శి జి.రవీంద్ర బాబు, అర్జున అవార్డు గ్రహీత ఐ.అజయ్‌కుమార్ రెడ్డి, ఎన్ ఫౌండేషన్ వ్యవస్థాపకుడు నారా శేషు పాల్గొని ట్రోఫీలు ఆవిష్కరించారు.

ఉత్సాహంగా క్రికెట్ ఆడుతున్న క్రీడాకారులు

ధర నిమ్మదిగా..
నష్టపోతున్న రైతులు

పెదవేగి(పెదపాడు), న్యూస్‌టుడే: నిలకడ లేని నిమ్మ ధరలతో రైతులు కోలుకోవడం లేదు. వారం రోజులుగా కిలో రూ.15 పలికిన ధర.. ఆ తర్వాత అమాంతం రూ.40కి చేరింది. బుధవారం ఒక్కసారిగా రూ.10 తగ్గిపోయి రూ.30 పలికింది. రెండ్రోజులు పోటీపడి కొనుగోలు చేసిన కమీషన్‌దారులు భారీగా నష్టపోయారు. రూ.లక్షల్లో పెట్టుబడి పెట్టి తోటలు తీసుకున్న కౌలు రైతులు దిక్కుతోచని స్థితిలో పడ్డారు.

లక్ష్మీపురం మార్కెట్‌లో కాయలు గ్రేడింగ్ చేస్తున్న కూలీలు

జిల్లాలో 7,500 ఎకరాల్లో నిమ్మ సాగవుతోంది. పెదవేగి, కామవరపుకోట, ద్వారకాతిరుమల, దెందులూరు, ముసునూరు తదితర మండలాల్లో ఎక్కువ విస్తీర్ణంలో పండిస్తున్నారు. ఎకరాకు ఏడాదికి 18-20 టన్నుల వరకు దిగుబడి వస్తోంది. పెదవేగి మండలం లక్ష్మీపురం మార్కెట్ యార్డు నుంచి ప్రతిరోజు సుమారు 60 టన్నుల సరకు ఇతర ప్రాంతాలకు సరఫరా చేస్తుంటారు. సీజన్‌లో 100 టన్నుల వరకు ఎగుమతి అవుతోంది.

డిమాండ్‌కు మించి.. గుంటూరు, తెనాలి, కర్నూలుతో పాటు దేశంలోని ఇతర రాష్ట్రాల మార్కెట్లకు డిమాండ్‌కు మించి పెద్దఎత్తున సరకు వస్తోంది. దీంతో ఒక్కసారిగా ధర తగ్గించేశారని వ్యాపారులు చెబుతున్నారు. పిందెలు, నాసిరకం సరకు పేరిట మరింత కోత విధిస్తున్నారని సాగుదారులు వాపోతున్నారు. ప్రస్తుత పరిస్థితులతో ముందస్తుగా అడ్వాన్సులిచ్చిన కమీషన్ వ్యాపారులు నిండా మునిగిపోయారు. తోటల్లో కోసిన కాయలు ఎక్కడికక్కడ నిలిచిపోయాయి. స్థానికంగా శీతల గిడ్డంగి సౌకర్యం లేకపోవడంతో.. కాయలు నిల్వ చేయలేని పరిస్థితి. దాంతో వచ్చిన ధరకే అమ్ముకోవాల్సిన దుస్థితి. పరిస్థితి ఇలాగే ఉంటే తీవ్ర నష్టం తప్పదని కౌలుదారులు, కమీషన్‌దారులు వాపోతున్నారు.

బాధితులకు సత్వర న్యాయం

ఏలూరు వన్‌టౌన్, న్యూస్‌టుడే: ఎస్సీ, ఎస్టీ అట్రాసిటీ కేసుల్లో బాధితులకు సత్వర న్యాయం అందేలా చూడాలని కలెక్టర్ కె.వెట్రిసెల్వి ఆదేశించారు. కలెక్టరేట్‌లో జిల్లా ఎస్సీ, ఎస్టీలపై దాడుల నిరోధక విజిలెన్స్ అండ్ మానిటరింగ్ కమిటీ సమావేశం నిర్వహించారు. ఎమ్మెల్యే బడేటి చంటి, కమిటీ సభ్యులు నల్లమల్లి శంకర్, తాళ్లూరి రాణి, కుంటం రాంబాబు, సాయం ముక్కయ్యలతో కలిసి వివిధాంశాలపై సమీక్షించారు. కలెక్టర్ మాట్లాడుతూ.. జిల్లాలో ఏడాది కాలంలో 59 కేసులు నమోదయ్యాయన్నారు. వాటిలో 37 కేసులు విచారణ దశలో ఉన్నాయన్నారు.

పశ్చిమ గోదావరి జిల్లా: జ్ఞాపిక టీవీఎస్, సత్రంపాడు, ఏలూరు: 7095706969 | జ్ఞాపిక టీవీఎస్, పాత బస్టాండ్: 7095701818 | ఈశ్వర టీవీఎస్, భీమవరం: 7997993277 | ఈశ్వర టీవీఎస్, పాలకొల్లు: 7997998266 | శ్రీ కృష్ణ టీవీఎస్, తణుకు: 7702511992 | శ్రీ దుర్గా టీవీఎస్, నరసాపూర్: 7997998256 | జ్ఞాపిక టీవీఎస్, తాడేపల్లి గూడెం: 7095705454 | పవిత్రా టీవీఎస్, కొయ్యలగూడెం: 9059906703 | ఈశ్వర్ టీవీఎస్, మొగల్తూరు: 7997993268 | వెంకట్ శ్రీ టీవీఎస్, జంగారెడ్డిగూడెం: 9492733338 | సన్ టీవీఎస్, చింతలపూడి: 9908958794. గురు టీవీఎస్, కైకలూరు: 9703014102.

(c) eenadu

లబ్ధిదారులకు చెక్కు అందజేస్తున్న వెట్రిసెల్వి, చంటి

ప్రత్యామ్నాయ ఉపాధితో గౌరవప్రద జీవితం

ఏలూరు వన్‌టౌన్, న్యూస్‌టుడే: జిల్లాలో సారా తయారీ, విక్రయదారులు ప్రత్యామ్నాయ ఉపాధిని ఎంచుకొని.. గౌరవప్రదంగా జీవించాలని కలెక్టర్ కె.వెట్రిసెల్వి సూచించారు. స్థానిక కలెక్టరేట్‌లో 'మార్పు' ద్వారా ప్రత్యామ్నాయ ఉపాధి అమలుపై అధికారులతో బుధవారం ఆమె సమీక్షించి మాట్లాడారు. ఏలూరును సారా రహిత జిల్లాగా మార్చేందుకు తోడ్పాటునివ్వాలన్నారు. సారా తయారీదారులను ఆ వృత్తి నుంచి బయటకు తీసుకొచ్చి ప్రత్యామ్నాయ ఉపాధి కల్పించాలన్నారు. సారా తయారీ మానేసి ప్రత్యామ్నాయ ఉపాధి పొందేందుకు అంగీకరించిన 26 కుటుంబాలకు ఏలూరు, చింతలపూడి ఎమ్మెల్యేలు బడేటి చంటి, సొంగా రోషన్ కుమార్‌తో కలిసి రూ.19 లక్షలు పంపిణీ చేశారు.

పీడీఎస్ బియ్యం ముఠా గుట్టు రట్టు

ఆగిరిపల్లి, న్యూస్‌టుడే: ఏలూరు, కృష్ణా జిల్లాల సరిహద్దులో పీడీఎస్ బియ్యం ముఠా గుట్టు అధికారులు రట్టు చేశారు. ఏలూరు జిల్లా పౌరసరఫరాల శాఖ అధికారి విలియమ్స్, విజిలెన్స్ ఎస్పీ కె.నాగేశ్వరరావుకు ఏలూరు, కృష్ణా జిల్లా సరిహద్దులో రేషన్ నిల్వ ఉన్నట్లు వచ్చిన సమాచారం మేరకు పౌర సరఫరాలు, విజిలెన్స్ అధికారులు సంయుక్తంగా సోదాలు నిర్వహించారు. కృష్ణా జిల్లా సరిహద్దు ప్రాంతమైన సూరంపల్లిలోని ఓ గోదాము వద్ద పీడీఎస్ బియ్యాన్ని 50 కిలోల సంచుల్లోకి మార్చుతుండగా పట్టుకున్నారు. అక్కడ 560 బస్తాల్లో నిల్వ ఉంచిన 26 టన్నుల పీడీఎస్ బియ్యాన్ని బుధవారం తెల్లవారుజామున స్వాధీనం చేసుకుని కృష్ణాజిల్లా గన్నవరం పౌర సరఫరాల అధికారులకు అప్పగించినట్లు నూజివీడు పీడీఎస్ డీటీ జి.వెంకటేశ్వరరావు తెలిపారు.

ప్రకృతి సేద్యం.. విజయపథం

అధిక ఆదాయం బాటలో మహిళలు

కొయ్యలగూడెం గ్రామీణ, జంగారెడ్డిగూడెం గ్రామీణ, న్యూస్‌టుడే

ప్రకృతి వ్యవసాయం చేస్తూ.. పొరుగు రైతులకు ఆదర్శంగా నిలుస్తున్నారీ మహిళలు. తక్కువ ఖర్చుతో నాణ్యమైన దిగుబడులు సాధిస్తూ అధిక ఆదాయాన్ని అందుకుంటున్నారు. బయ్యనగూడెంలో ఇటీవల జరిగిన శిక్షణ తరగతులకు రాష్ట్రంలోని వివిధ జిల్లాల నుంచి హాజరైన పలువురు మహిళల విజయపథమే ఇందుకు నిదర్శనం. ఆ వివరాలు వారి మాటల్లోనే..!

'మూడెకరాల్లో ఆయిల్ పాంను ప్రకృతి వ్యవసాయ పద్ధతిలో పెంచుతున్నాం. దిగుబడి ఎకరాకు పది టన్నుల వరకు వస్తోంది. ఖర్చు తగ్గి ఆదాయం పెరిగింది. ఆయిల్‌పాం తోటలో ఎకరా విస్తీర్ణంలో నాలుగు రకాల అంతర పంటలు వేశాం. సుగంధ ద్రవ్యాలు, పండ్ల మొక్కలు, కూరగాయలు, ఆకు కూరలు సాగు చేశాం. అయిదు సెంట్లలో ఆకుకూరల సాగుతో నెలకు రూ.4వేలు, కూరగాయలతో రూ.15వేలు ఆదాయం పొందా. నాకు మాదిరిగానే సాగు చేస్తున్న రైతుల దగ్గర ఉత్పత్తులను కొని ఆన్‌లైన్ ద్వారా మార్కెటింగ్ చేసి నెలకు రూ.50 వేల వరకు సంపాదిస్తున్నా.' **- ఎస్కె నవీన్నా, సాగిపాడు, కామవరపుకోట మండలం**

'అయిదేళ్లుగా నిమ్మ సాగు చేస్తున్నా. తోట బలంగా ఉండటానికి, పూత, పిందె బాగా రావడానికి జీవామృతం, కోడి గుడ్డు, నిమ్మరసం సాగు నీటితో పాటు కలిపి వేస్తున్నాం. ఇవే కాక తెగుళ్ల నివారణకు అవసరమైన కషాయాలు, ద్రావణాలను తయారు చేసుకుని వాడుతున్నాం. దీంతో ఖర్చు తక్కువ, పంట దిగుబడి పెరిగి ఆదాయం బాగుంది. దీంతోపాటు మూడెకరాల్లో ఇదే విధానంలో ఆయిల్‌పాం సాగు చేస్తున్నాం' **- జాస్తి విజయలక్ష్మి, రామచంద్రాపురం, పెదవేగి మండలం**

శిక్షణలో భాగంగా కషాయం తయారీలో పాల్గొన్న మహిళలు

'2008 నుంచి ప్రకృతి వ్యవసాయం చేస్తున్నాం. మొదట్లో పామాయిల్ తోట వేశాం. తోటలో మొక్కలకు పారించడం కోసం 2 వేల లీటర్ల సామర్థ్యం కలిగిన జీవామృతం తొట్టెను ఏర్పాటు చేసుకున్నాం. తోట ఆరోగ్యంగా ఉండి కాయ బరువు పెరిగి దిగుబడి బాగుంటోంది. అంతర పంటగా మామిడి, జామ, చక్కెర కేళి అరటి పండ్ల మొక్కలను పెంచుతూ అదనంగా ఆదాయం పొందుతున్నాం' **-షేక్ హుస్సేన్‌బీ, వీరిశెట్టిగూడెం, లింగపాలెం మండలం**

సమయపాలనకు ప్రాధాన్యం: ఘంటా

మాట్లాడుతున్న జడ్పీ ఛైర్పర్సన్ పద్మశ్రీ

ఏలూరు వన్‌టౌన్, న్యూస్‌టుడే: ప్రజా రవాణా శాఖాధికారులు సమయపాలనకు ప్రాధాన్యమివ్వాలని జడ్పీ ఛైర్పర్సన్ ఘంటా పద్మశ్రీ సూచించారు. స్థానిక జిల్లా పరిషత్తు కార్యాలయంలోని తన ఛాంబరులో ఏపీఎస్ ఆర్టీసీ, దేవాదాయ శాఖ పని తీరుపై బుధవారం సమీక్ష నిర్వహించి మాట్లాడారు. గ్రామీణ ప్రాంతాల్లో బస్సుల కొరత, బస్టాపుల వద్ద సౌకర్యాల లేమి తదితర సమస్యలు పరిష్కరించాలన్నారు. ఆలయాల్లో భక్తులకు సౌకర్యాలు, శుభ్రత, జడ్పీటీసీ సభ్యులకు ప్రొటోకాల్ అమలు తదితరాలపై దిశానిర్దేశం చేశారు. జడ్పీ సీఈవో ఎం.శ్రీహరి, జడ్పీటీసీ సభ్యులు పోల్నాటి బాబ్జీ, ముత్యాల ఆంజనేయులు, అధికారులు, సిబ్బంది పాల్గొన్నారు.

నేడు మాజీ సీఎం జగన్ రాక

భీమవరం పట్టణం, న్యూస్‌టుడే: మాజీ ముఖ్యమంత్రి జగన్‌మోహన్‌రెడ్డి గురువారం భీమవరం రానున్నారు. శాసనమండలి ఛైర్మన్ మోషేనురాజు కుమారుడి వివాహ వేడుకలో పాల్గొనేందుకు ఉదయం 11 గంటలకు భీమవరం చేరుకుంటారు. పెదఅమిరం రోడ్డులోని కృష్ణ కన్వెన్షన్‌లో జరిగే వేడుకలో పాల్గొంటారు. 11.40కు బయలుదేరి హెలికాప్టర్‌లో తాడేపల్లికి వెళ్తారు.

నిర్లక్ష్యం మొక్కై మొలిచి.. మానయ్యింది!

రహదారుల నిర్మాణానికి ఏటా రూ.వందల కోట్లు లావాదేవీలు జరిగే నూజివీడు రెవెన్యూ డివిజన్ ఆర్ అండ్ బి కార్యాలయం ఇది. దీన్ని ఆరు దశాబ్దాల క్రితం నిర్మించారు. నిర్వహణ లోపంతో భవనం శిథిల దశలకు చేరింది. ప్రస్తుతం ఇందులో అధికారులు విధులు నిర్వహించడం లేదు. కానీ పునర్నిర్మించినా, మరమ్మతులు చేసినా అక్కరకు వస్తుంది. **-న్యూస్‌టుడే, నూజివీడు రూరల్**

ఆరోగ్య కేంద్రం.. మెచ్చింది కేంద్రం!

ఉత్తమ సేవలకు పురస్కారం

గణపవరం, న్యూస్‌టుడే: ప్రజలకు మెరుగైన వైద్య అందించేందుకు కేంద్ర ప్రభుత్వం దృష్టి సారించింది. మారుమూల ప్రాంతాలకూ సేవలు విస్తరించేలా ఆయుష్మాన్ ఆరోగ్య మందిర్ ఉప కేంద్రాలు ఏర్పాటు చేసింది. మూడు వేల మందికి ఒకటి చొప్పున ఉభయ జిల్లాల్లో 695 కేంద్రాలు పని చేస్తున్నాయి. ఇక్కడ పద్నాలుగు రకాల సేవలందిస్తున్నారు. ఆయా కేంద్రాలను సెంట్రల్ క్వాలిటీ సూపర్‌విసోరీ కమిటీ ఇటీవల వర్చువల్ పద్ధతిలో పరిశీలించింది. గణపవరం పీహెచ్‌సీ పరిధి చినరామచంద్రపురం ఉప ఆరోగ్య కేంద్రం ఉభయ జిల్లాల్లోనే ప్రథమ స్థానంలో నిలిచి పురస్కారం అందుకుంది.

సమగ్ర వివరాలతో.. ఇక్కడ అందిస్తున్న ఏడు రకాల సేవలపై కేంద్రం బృందం ఆరా తీసింది. సిబ్బంది, ప్రజలతోనూ మాట్లాడి వివరాలు తెలుసుకుంది. ఇక్కడ అందిస్తున్న వైద్యంపై సర్పంచి మూర అలంకారం బృందానికి సమగ్రంగా వివరించారు. తద్వారా మినిస్ట్రీ ఆఫ్ హెల్త్ అండ్ ఫ్యామిలీ వెల్ఫేర్ గవర్నమెంట్ ఆఫ్ ఇండియా తరపున ఉత్తమ కేంద్రంగా చినరామచంద్రపురం ఆయుష్మాన్ ఆరోగ్య మందిర్ ఉప కేంద్రం ఎంపికైంది. ఇక్కడ ముగ్గురు ఆశా కార్యకర్తలు, ఆరోగ్య సహాయకులు ఒకరు, ఎంఎల్‌హెచ్‌పీ ఒకరు, ఏఎన్ఎం సేవలందిస్తున్నారు. 'ప్రజలకు 24 గంటలపాటు సేవలందిస్తున్నాం. గర్భిణులను ఎప్పటికప్పుడు పరీక్షిస్తూ ఐరన్, కాల్షియం మాత్రలు, టీటీ ఇంజక్షన్లు ఇస్తున్నాం' అని ఎంఎల్‌హెచ్‌పీ డి.ఆశాజ్యోతి తెలిపారు.

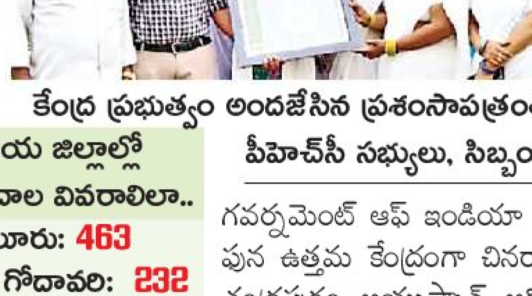
కేంద్ర ప్రభుత్వం అందజేసిన ప్రశంసాపత్రంతో పీహెచ్‌సీ సభ్యులు, సిబ్బంది

ఉభయ జిల్లాల్లో ఉపకేంద్రాల వివరాలిలా..
ఏలూరు: 463
పశ్చిమ గోదావరి: 232

మన్యంలో పశువైద్యం పడక

కుక్కునూరు, న్యూస్‌టుడే: ఏలూరు ఏజెన్సీలో పశు వైద్యం పడకేసింది. ఆసుపత్రుల్లో వైద్యులు, సిబ్బంది లేకుండా పోయారు. కుక్కునూరు, వేలేరుపాడు మండలాల్లో పరిస్థితి మరింత ఘోరం. 2014లో రాష్ట్ర విభజన జరిగి, పశ్చిమలో కలిసిన తర్వాత వైద్యమే కరవైంది. 12 ఏళ్లుగా పట్టుమని పది నెలలు రెగ్యులర్ డాక్టర్ ఉన్న దాఖలాలు లేవు. ఎప్పుడూ ఇన్‌ఛార్జుల నియామకమే. ప్రస్తుతం టి.నరసాపురం మండలం బొర్రంపాలెం పశు వైద్యాధికారి ఈ రెండు మండలాలకు ఇన్‌ఛార్జి వైద్యుడిగా ఉన్నారు. ఆయన అక్కడి నుంచి రావాలంటే దాదాపు 100 కి.మీ.దూరం. ఒక్క వైద్యుడే కాదు, ఇతర సిబ్బంది కూడా ఎవరూ లేరు. కేవలం గోపాలమిత్రలు వస్తేనే ఆ ఆసుపత్రుల తాళాలు తెరుచుకుంటాయి.

5 ఆసుపత్రులకు ఒక్కరే వైద్యుడు.. ఈ రెండు మండలాలే కాదు. ఏజెన్సీలోని 5 మండలాల్లోనూ ఇదే పరిస్థితి. బుట్టాయగూడెం, నూతిరామన్నపాలెం, దొరమామిడి, గూటాల, రేపల్లెవాడ ఈ అయిదు ఆసుపత్రులకు ద్వారకాతిరుమల మండలం జి.కొత్తపల్లి వైద్యాధికారి ఇన్‌ఛార్జిగా వ్యవహరిస్తున్నారు. కామవరపుకోట వైద్యాధికారిని కొయ్యలగూడెం ఆసుపత్రికి ఇన్‌ఛార్జిగా నియమించారు. ఎర్రంపేట వైద్యాధికారి దిప్పకాయలపాడుకు ఇన్‌ఛార్జిగా వ్యవహరిస్తున్నారు.

విలీన మండలాల్లో జంతు గణన ఇలా..

మండలం	పశువులు	గేదెలు	గొర్రెలు	మేకలు	కోళ్లు	పందులు	కుక్కలు
కుక్కునూరు	14,233	8,965	15,784	14,181	81,339	124	1816
వేలేరుపాడు	11,811	2,584	958	5,226	26,750	--	204

రవాణా శాఖలో పారదర్శకత అవసరం

ఏలూరు వన్‌టౌన్, న్యూస్‌టుడే: రవాణా శాఖలో పారదర్శకత అవసరమని.. అవినీతి రహితంగా నాణ్యమైన సేవలందించాలని కలెక్టర్ కె.వెట్రిసెల్వి ఆదేశించారు. స్థానిక కలెక్టరేట్‌లో రవాణా శాఖాధికారులతో బుధవారం ఆమె సమావేశమయ్యారు. రవాణా శాఖ ద్వారా ప్రజలకు అందిస్తున్న సేవలు(ఐవీఆర్ఎస్) ద్వారా అందిన అభిప్రాయాలపై ఆమె సంబంధిత అధికారులతో చర్చించారు. ప్రజలకు అవినీతి రహితంగా, సంతృప్తికర సేవలందించాలన్నారు. ప్రజాభిప్రాయ సేకరణలో ఏ శాఖలోనైనా అధికారులు, ఉద్యోగులు అవినీతికి పాల్పడినట్లు తెలిస్తే కఠిన చర్యలు తీసుకుంటామని ఆమె హెచ్చరించారు. డీటీసీ షేక్ కరీమ్, ఆర్టీవోలు శేఖర్, రంగనాయకులు తదితరులు పాల్గొన్నారు.

బహిరంగ వేలం
తేది: 06-02-2026 (శుక్రవారం)

Veh. No.	Vehicle Description	Year
AP05CD1123	Swift VDI BSIV	2012
AP16TJ4662	AL DOST PLUS	2017
AP39DT1777	SWIFT DZIRE TOUR	2014
AP30AQ7521	ERTIGA VDI SMART HYBRID DIESEL	2018
AP16CZ2111	ECOSPORT 1.5D TDCI TITANIUM MT DESL 5 SETR	2014
AP37CU3429	MAHINDRA 575 DI	2016
AP39US6724	DZIRE VXI 1.2L 5MT CNG BS6	2023
AP37TA8487	AL DOST	2013
AP39UW6333	BHARAT BENZ 2523 FBT-T	2018
AP16TF5855	AL 3118 IL FBT (VJY YARD)	2016
AP37DE6089	HEXA XE 4 X2 DIESEL (VJY YARD)	2017
AP37TD3123	MAHINDRA BOLERO PIK UP (VJY YARD)	2015
AP39HD7979	ERTIGA VXI BS6 PETROL 7 SEATER	2020
AP16TF8066	TATA ACE MEGA	2016
AP39TR3839	AL BADA DOST I4 BS6	2021
AP05TN1700	AL DOST PLUS	2018
AP05TM2339	TATA LPK 2518 FBT (KURNOOL YARD)	2018
AP39TE9163	ECOMET 1214/47 E4 TRUCKS	2019
AP39UV0556	TATA PRIMA 3530.K BS6 FBT	2024
AP39UH0555	TATA PRIMA LX 3525.TK BS6 FBT	2023
AP05DJ5999	MARUTI SWIFT DZIRE VDI BS IV	2015
AP05TM3119	TATA LPK 2518 FBT	2018
AP05TF1009	TATA SE 1613 CUMMINS FBT-T	2016
AP37TD3939	TATA LPK 2518 FBT	2015
AP35AJ6172	MARUTI SWIFT VDI BS IV	2017
AP39HA0222	VENUE SX(O) CRDI DIESEL 5 SETR	2020
AP05TF2011	BHARAT BENZ 2523 FBT-T	2017
AP37TK2809	AL E COMET 1012 FBT	2018
AP37TD7696	AL E COMET 1214 FBT	2017
AP39TK4239	TATA LPK 2518 FBT	2018
AP40HV6769	THAR ROXX MX5 2WD BS6 DESL 5 SETR	2025
AP39UJ9957	MARUTI SWIFT DIESEL-P	2016
AP37TK1329	TATA SE 1613 TURBO FBT-T	2018
AP31TV5127	MARUTI DZIRE TOUR DIESEL-P	2013
AP37TE9219	TATA SE 1613 TURBO FBT-T	2012
AP37CS6561	CHEVROLET ENJOY LS TCDI BSIV	2016
AP39UK9899	MARUTI ERTIGA BS6-P	2020
AP40BC7203	PUNCH ADVENTURE BS6 PETROL 5 SEATER	2023
AP07TM8438	AL 3118 IL FBT	2019
AP16CP0986	SWIFT VDI DIESEL 5 SEATER	2013
AP37TF1357	AL 2518T IL FBT-T	2017
TS09UC7930	TATA SIGNA 2823.TK FBT	2019
AP16TH2885	BAJAJ RE MAXIMA DIESEL-P	2016

వేలం జరుగు ప్రదేశం
శ్రీరామ్ ఆటోమాల్ ఇండియా Ltd., NH-16, భారత్ పెట్రోల్ బంక్ ఎదురుగా, రాజానగరం. E.G.Dt.
శ్రీరామ్ ఫైనాన్స్ Ltd.,
D.No. 22C-7-2, పాతబస్టాండ్ దగ్గర, ఐదేటివారి వీధి, పవర్‌పేట, ఏలూరు - 534002
08812-223388, 98499 81384

యువ కెరటాలు.. బ్యాడ్మింటన్‌లో మెరికలు

రాణిస్తున్న డిగ్రీ కళాశాల విద్యార్థినులు

కైకలూరు, న్యూస్‌టుడే: ఓ వైపు చదువు.. మరోవైపు క్రీడలు.. రెండింటికీ సమన్యాయం చేస్తూ బాల్ బ్యాడ్మింటన్‌లో దూసుకుపోతున్నారు వైవీఎన్నార్ డిగ్రీ కళాశాల విద్యార్థినులు. నిరంతర సాధనతో రాష్ట్ర స్థాయి నుంచి జాతీయ స్థాయిలో సత్తా చాటుతూ విజయాన్ని ఒడిసిపడుతున్నారు ఈ యువ క్రీడా కెరటాలు. వారి సాధన, విజయాలు వారి మాటల్లోనే..

ఆత్మస్థైర్యం పెరిగింది

మూడేళ్లుగా ఈ క్రీడలో శిక్షణ పొందుతున్నా. రాష్ట్ర స్థాయి, అంతర్ విశ్వవిద్యాలయాల పోటీల్లో పాల్గొని ప్రతిభ చూపా. విజయవాడ, విశాఖపట్నం, కేరళ, చెన్నైలో నిర్వహించిన జాతీయ స్థాయి పోటీల్లో ద్వితీయ, తృతీయ స్థానాల్లో నిలిచి ప్రశంసలు సాధించా. గతేడాది డిసెంబరులో తమిళనాడులో జరిగిన ఆల్ ఇండియా పోటీల్లో జాతీయ జట్టులో పాల్గొని రన్నర్‌గా నిలిచి.. ఉత్తమ క్రీడాకారిణి అవార్డు సొంతం చేసుకున్నా. క్రీడల్లో అందిన ప్రోత్సాహం.. నాలో ఆత్మస్థైర్యం నింపి ఏదైనా సాధించగలననే నమ్మకాన్ని ఇచ్చింది. **- కె.షారోన్‌రోజా**

సాధనతో సాధ్యమే..

నిరంతర సాధనతో సాధించలేని లక్ష్యం లేదనే మాట అక్షర సత్యం. పాఠశాల స్థాయి నుంచి బాల్‌బ్యాడ్మింటన్ అంటే అమితమైన ఆసక్తి. డిగ్రీలో చేరిన నాటి నుంచి చదువు, క్రీడలు రెండింటిలో రాణించలేనని నిరుత్సాహ పడ్డా. అధ్యాపకులు ఇచ్చిన సూచనలతో చదువులో టాపర్‌గా ఉంటూనే జిల్లా, రాష్ట్ర స్థాయి పోటీల్లో రాణించా. గతేడాది ఛత్తీస్‌గఢ్, ఒడిశా రాష్ట్రాల్లో నిర్వహించిన జాతీయ స్థాయి పోటీల్లో పాల్గొని ప్రతిభ చాటా. విజయవాడ, కేరళలో నిర్వహించిన అంతర్ కళాశాలల పోటీల్లో పాల్గొని ఉత్తమ క్రీడాకారిణిగా ద్వితీయ స్థానం సాధించా. దీంతో జాతీయ జట్టు సభ్యురాలిగా ఎంపికయ్యా. **- యు.నవ్య**

ఉన్నతికి బాటలు వేస్తా..

బాల్ బ్యాడ్మింటన్‌పై మక్కువ. పాఠశాల, ఇంటర్ కళాశాలలో ఎన్నో పోటీల్లో పదుల సంఖ్యలో బహుమతులు సాధించా. వ్యాయామ ఉపాధ్యాయుడు శివనాగరాజు శిక్షణలో ఆటపై పట్టు సాధించి తమిళనాడు, కేరళ, ఒడిశా ఛత్తీస్‌గఢ్ రాష్ట్రాలతో పాటు విశాఖ, విజయవాడలలో జరిగిన అంతర్ విశ్వవిద్యాలయాల పోటీల్లో పలుమార్లు విజేతగా నిలిచా. గతేడాది డిసెంబరులో విజయవాడ, చెన్నైలలో నిర్వహించిన జాతీయజట్టులో సభ్యురాలిగా పాల్గొని పోటీల్లో ద్వితీయస్థానం సాధించా. మరింత శిక్షణతో నా ఉన్నతికి బాటలు వేసుకుంటా. **- జి.కోటేశ్వరమ్మ**

బుట్టాయగూడెం ఎంపీపీగా తెల్లం రమణ

బుట్టాయగూడెం, న్యూస్‌టుడే: బుట్టాయగూడెం ఎంపీపీగా వైకాపాకు చెందిన బుట్టాయగూడెం-2 ఎంపీటీసీ సభ్యురాలు తెల్లం రమణ (తూర్పు రేగులకుంట) ఏకగ్రీవంగా ఎన్నికయ్యారు. బుట్టాయగూడెం ఎంపీడీవో కార్యాలయ సమావేశ మందిరంలో బుధవారం ఉదయం 11 గంటలకు ఈ ఎన్నిక నిర్వహించారు. జేసీ అభిషేక్‌గౌడ పరిశీలకుడు, జంగారెడ్డిగూడెం ఆర్డీవో ఎంవీ రమణ ఎన్నికల అధికారిణిగా వ్యవహరించారు. మండలంలో మొత్తం పదిహేను మంది ఎంపీటీసీ సభ్యులకు గానూ పన్నెండు మంది సభ్యులు ఎన్నికకు హాజరయ్యారు. వైకాపా నుంచి తెల్లం రమణ పోటీలో నిలిచారు. పదకొండు మంది సభ్యులు ఆమెకు అనుకూలంగా చేతులెత్తడం ద్వారా ఓటు వేశారు. దీంతో రమణ ఎన్నికైనట్లు ఆర్డీవో ప్రకటించి, జేసీ చేతుల మీదుగా ధ్రువపత్రం అందజేశారు. ఎంపీడీవో కె.జ్యోతి పాల్గొన్నారు. వైస్ ఎంపీపీ-1, 2లు గుగ్గులోతు మోహన్‌రావు, కుక్కల వరలక్ష్మి, పలువురు ఎంపీటీసీ సభ్యులు కొత్తగా ఎన్నికైన ఎంపీపీ రమణను పూలమాలలతో సత్కరించారు.

ధ్రువపత్రం అందజేస్తున్న జేసీ అభిషేక్‌గౌడ, ఆర్డీవో రమణ

మ్యాప్‌ను పరిశీలిస్తున్న ధర్మరాజు తదితరులు

ప్రజావసరాలకు అనుగుణంగా ఆర్వోబీలు

ఉంగుటూరు, న్యూస్‌టుడే: రైల్వే గేట్ల వద్ద ప్రమాదాలు, ట్రాఫిక్ సమస్యల పరిష్కారం.. ప్రజావసరాలకు అనుగుణంగా ఆర్వోబీలు నిర్మించేందుకు కృషి చేస్తానని ఎమ్మెల్యే పత్సమట్ల ధర్మరాజు అన్నారు. ఉంగుటూరు, నాచుగుంటలో రైల్వే ఇంజినీర్లు, ఎన్‌హెచ్ఏఐ అధికారులు, టెలికాం సలహా మండలి సభ్యుడు ఉండవల్లి బాలానందంతో కలిసి బుధవారం పర్యటించారు. ఉంగుటూరులో ఆర్వోబీ నిర్మాణానికి సాంకేతిక సమస్యలు తలెత్తడంతో ఆర్‌యూబీ నిర్మాణంపై చర్చించారు. ఎమ్మెల్యే మాట్లాడుతూ.. ఉంగుటూరు శివారు వేంకటేశ్వరస్వామి ఆలయం వద్ద 'టీ' ఆకారంలో ఆర్వోబీ నిర్మిస్తే ప్రజల గృహాలకు నష్టం వాటిల్లకుండా రాకపోకలు సాగించేందుకు అనువుగా ఉంటుందన్నారు. ఆ దిశగా ప్రణాళికలు రూపొందించాలని రైల్వే అధికారులకు సూచించారు. నాచుగుంటలో ఆర్వోబీ నిర్మాణ ప్రాంతాన్ని పరిశీలించారు. ఆర్వోబీ టోలుగేటుకు 250 మీటర్లలోపు ఉండకూడదంటూ ఎన్‌హెచ్ఏఐ అధికారులు అభ్యంతరం తెలిపారు. 2022లోనే టోలుగేటును నాచుగుంట తరలించేందుకు స్థల సేకరణ చేశారని, టోలుగేటును అక్కడికి తరలించాలని పలువురు నాయకులు బదులిచ్చారు.

ప్రేమ పేరుతో వంచన: మనస్తాపంతో యువతి ఆత్మహత్య

తాడేపల్లిగూడెం వన్‌టౌన్, న్యూస్‌టుడే: ప్రేమ పేరుతో ఓ యువకుడు మోసం చేయడంతో ఇంజినీరింగ్ మూడో సంవత్సరం చదువుతున్న విద్యార్థిని ఆత్మహత్య చేసుకున్న ఘటన తాడేపల్లిగూడెంలో చోటుచేసుకుంది. పోలీసుల కథనం మేరకు.. మండవల్లి మండలం లోకుమూడి గరువుకు చెందిన తమ్మిరెడ్డి వసంత(22) విజయవాడలోని ఓ ఇంజినీరింగ్ కళాశాలలో చదువుతుండగా పశ్చిమగోదావరి జిల్లా తాడేపల్లిగూడెం సుబ్బారావుపేటకు చెందిన బండారు సురేశ్‌తో పరిచయం ఏర్పడింది. అనంతరం ప్రేమగా మారింది. రెండో సంవత్సరంలో సురేశ్ చదువు మానేసినా.. వీరిద్దరి మధ్య రాకపోకలు కొనసాగుతున్నాయి. ఈ నేపథ్యంలో సురేశ్ ఆమె నుంచి దఫదఫాలుగా రూ.60 వేల వరకు నగదు తీసుకున్నాడు. ఎంతకీ తిరిగి ఇవ్వకపోవడంతో వారి మధ్య కొంత కాలంగా వాగ్వాదం జరుగుతోంది. ఈ విషయాన్ని గమనించిన సురేశ్ తల్లి బండారు సూర్యప్రభ ఆ విద్యార్థినికి ఫోన్ చేసి ఈనెల 1న తాడేపల్లిగూడెంలోని వారి నివాసానికి రప్పించింది. తన వద్ద వాడుకున్న సొమ్మును తిరిగి ఇవ్వాలని, తనను పెళ్లి చేసుకోవాలని విద్యార్థిని స్పష్టంగా చెప్పింది. రెండింటిలో ఏదీ జరగదని.. తల్లీకొడుకులు చెప్పడంతో పాటు ఏదో ఒకటి తిని చావు అని అవమానకరంగా మాట్లాడటంతో ఆమె మనోవేదనకు గురైంది. దీంతో అదే రోజు రాత్రి ఇంట్లో ఉన్న టీబీ మాత్రలు మోతాదుకు మించి మింగింది. ఈ క్రమంలో ఆమె ప్రవర్తనలో మార్పును గుర్తించిన తల్లీకొడుకులు వెంటనే తాడేపల్లిగూడెం ఏరియా ఆసుపత్రికి తీసుకెళ్లారు. అక్కడ చికిత్స పొందుతూ బుధవారం ఆమె మృతి చెందింది. ఈ ఘటనపై మృతురాలి సోదరి బోను స్వప్న తాడేపల్లిగూడెం పట్టణ పోలీసు స్టేషన్‌లో ఫిర్యాదు చేసింది. గ్రామీణ సీఐ భీమేశ్వర రవికుమార్ పర్యవేక్షణలో పట్టణ ఎస్సై నాగరాజు కేసు నమోదు చేశారు. సురేశ్, సూర్యప్రభలను అదుపులోకి తీసుకుని విచారిస్తున్నారు.

వృద్ధురాలి హత్య కేసులో నిందితుడికి యావజ్జీవం

ఏలూరు గ్రామీణ, న్యూస్‌టుడే: వృద్ధురాలిని హత్య చేసిన కేసులో.. నిందితుడికి యావజ్జీవ శిక్ష విధిస్తూ న్యాయస్థానం తీర్పునిచ్చింది. పోలీసుల కథనం మేరకు.. ఏలూరు సత్యనారాయణపేటకు చెందిన చినపతి దుర్గాప్రసాద్ గతేడాది మార్చి 27న వెన్నవల్లివారిపేటలో ఒంటరిగా నివసిస్తున్న చనపతి రమణమ్మ(68) ఇంట్లోకి అక్రమంగా చొరబడ్డాడు. ఆమె కాళ్లు, చేతులు కట్టేసి, నైలాన్ తాడుతో గొంతు నులిమి హతమార్చాడు. ఆపై మృతదేహానికి నిప్పుపెట్టి ఆధారాల్లేకుండా చేశాడు. ఆమె ఒంటిపైనున్న బంగారు ఆభరణాలు, రూ.25 వేలు దోచుకొని పరారయ్యాడు. అప్పట్లో ఒకటో పట్టణ సీఐ సత్యనారాయణ కేసు నమోదు చేసి విచారణ చేపట్టారు. నిందితుడిని అరెస్టు చేసి.. సొత్తు స్వాధీనం చేసుకున్నారు. న్యాయస్థానంలో ఛార్జిషీట్ దాఖలు చేయగా.. రెండో అదనపు జిల్లా, సెషన్స్ కోర్టులో బుధవారం తుది విచారణ చేపట్టారు. నేరం రుజువు కావడంతో నిందితుడికి యావజ్జీవ కారాగార శిక్ష విధిస్తూ న్యాయమూర్తి ఇందిరా ప్రియదర్శిని తీర్పునిచ్చారు. హత్యకు పాల్పడినందుకు అయిదేళ్లు, ఇంట్లోకి అక్రమంగా ప్రవేశించి దోపిడీ చేసి, ఆధారాలు చెరిపేసినందుకు మరో మూడేళ్లు కఠిన కారాగార శిక్ష, రూ.5 వేలు జరిమానా విధిస్తున్నట్లు తీర్పులో పేర్కొన్నారు.

క్షీరారామయ్యకు మల్లన్న పాగా సిద్ధం

పాలకొల్లు ఆధ్యాత్మికం, న్యూస్‌టుడే: పంచారామక్షేత్రం పాలకొల్లు క్షీరారామలింగేశ్వర స్వామికి మహాశివరాత్రికి సమర్పించే మల్లన్న పాగా సిద్ధమైంది. పాలకొల్లు మండలం దగ్గులూరుకు చెందిన నేతన్న కుటుంబీకులు 48 ఏళ్లుగా ఏటా ఆనవాయితీగా దీనిని అందిస్తున్నారు. వరదా సోమేశ్వరరావు, రామకోటి మాణిక్యం దంపతులు పాగాను మగ్గంపై నేతతో తయారుచేస్తారు. మహాశివరాత్రి పర్వదినం నాడు ఊరేగింపుగా తీసుకొచ్చి ఆలయానికి అందిస్తారు. శ్రీశైలం మల్లికార్జునస్వామి ఆలయం, పాలకొల్లు క్షీరారామంలో మాత్రమే పాగాను కట్టే ఆచారం ఉంది.

లింగోద్భవ సమయంలో.. పండగ రోజున లింగోద్భవ సమయంలో స్వామివారి గర్భాలయ శిఖరం నుంచి గాలి గోపురం శిఖరాలకు పాగాను ఆలయానికి ఇరు వైపులా కడతారు. కార్తికమాసం నుంచే పాగాను నేసేందుకు పనులు ప్రారంభిస్తారు.

పూర్వీకుల నుంచి.. 'పాగాను అందించడంతో మా పూర్వీకులు అందే వీరన్న, వరదా సోమలింగం నుంచి వారసత్వంగా మాకు వచ్చింది. 1979 సంవత్సరం నుంచి దీనిని నేస్తున్నాం. 360 మూరలు, 18 అంగుళాల వెడల్పుతో తయారు చేస్తాం. ఆలయ అధికారులు అనుమతితో పండగ రోజున సమర్పిస్తాం' అని సోమేశ్వరరావు తెలిపారు.

నేస్తున్న చేనేత కార్మికుడు సోమేశ్వరరావు

పూజలందుకున్న స్వామి వారి పాగా

సర్వేపై నిర్లక్ష్యం వహించొద్దు: కలెక్టర్

ఏలూరు వన్‌టౌన్, న్యూస్‌టుడే: ఏకీకృత కుటుంబ సర్వేను వేగవంతం చేయాలని కలెక్టర్ కె.వెట్రిసెల్వి సూచించారు. స్థానిక కలెక్టరేట్ నుంచి సర్వేపై ఎంపీడీవోలతో బుధవారం దూర దృశ్య సమావేశం నిర్వహించి మాట్లాడారు. సచివాలయ పరిధిలోని ప్రతి కుటుంబ వివరాలను సర్వే యాప్‌లో నమోదు చేయాలన్నారు. విధి నిర్వహణలో అలసత్వం వహిస్తే చర్యలు తీసుకుంటామని హెచ్చరించారు.

సమర్థంగా అగ్నిమాపక సేవలు.. ఆపద, అత్యవసర, విపత్తు వేళల్లో అగ్నిమాపక సేవలు సమర్థంగా నిర్వర్తించాలని కలెక్టర్ కె.వెట్రిసెల్వి ఆదేశించారు. కలెక్టరేట్‌లోని తన ఛాంబర్‌లో జిల్లా విపత్తుల నిర్వహణ, అగ్నిమాపక శాఖాధికారులతో సమావేశమయ్యారు. ఎన్ని మండలాల్లో అగ్నిమాపక కేంద్రాలున్నాయి? వాహనాలు, బోట్లు, ఇతర పరికరాలు స్థితి ఎలా ఉంది? తదితర వివరాలు తెలుసుకున్నారు.

బ్రాయిలర్ ధరలు (కృష్ణాజిల్లా)
(కిలో 1 కి రూ.లలో)
వెన్‌కాబ్: బ్రాయిలర్ ఫారం లిఫ్టింగ్ ధర -133 రిటైల్ ధర 160 చికెన్ విత్ స్కిన్ - 232 చికెన్ స్కిన్‌లెస్ - 264.
అమరావతి పౌల్ట్రీ ఫార్మర్స్ & ట్రేడర్స్ వెల్ఫేర్ అసోసియేషన్: బ్రాయిలర్ ఫారం లిఫ్టింగ్ ధర - 150, 159, 170 చికెన్ విత్ స్కిన్ - 290 చికెన్ స్కిన్‌లెస్ - 300.

ఎన్ఆర్ఐలో నేటి నుంచి డిఫెన్స్ సైన్స్ కాన్‌క్లేవ్

రక్షణ శాస్త్రవేత్తల మహాసభకు వేదిక

ఆగిరిపల్లి, న్యూస్‌టుడే: ఆగిరిపల్లి సమీపంలోని ఎన్ఆర్ఐ ఇంజినీరింగ్ కళాశాలలో ఈ నెల 5, 6 తేదీల్లో డిఫెన్స్ సైన్స్ కాన్‌క్లేవ్ నిర్వహిస్తున్నట్లు కళాశాల ఛైర్మన్ డా.రావి.వెంకటరావు తెలిపారు. ఆ మేరకు గోడ ప్రతులను బుధవారం ఆవిష్కరించారు. ఎన్ఆర్ఐ ఇనిస్టిట్యూట్ ఆఫ్ టెక్నాలజీ, హైదరాబాద్‌కు చెందిన ఏఎస్‌టీసీ(అకాడమీ ఫర్ సైన్స్, టెక్నాలజీ అండ్ కమ్యూనికేషన్)లు సంయుక్తంగా కాన్‌క్లేవ్ నిర్వహిస్తున్నట్లు వెల్లడించారు. ఈ సందర్భంగా కళాశాల ప్రిన్సిపల్ డా.సి.నాగ భాస్కర్ మాట్లాడుతూ.. డీఆర్‌డీవో మాజీ ఛైర్మన్, నీతి అయోగ్ సభ్యుడు డా.విజయ్ కుమార్ సారస్వత్ ముఖ్య అతిథిగా పాల్గొని ఈ నెల 6న ఉదయం 9.30 గంటలకు కాన్‌క్లేవ్‌ను ప్రారంభిస్తారని తెలిపారు.

ఓరల్, పోస్టర్ ప్రజంటేషన్లు.. మొదటి రోజు ఫిబ్రవరి 5న 'యంగ్ సైంటిస్ట్ కాన్‌క్లేవ్'కు ఐజీసీఏఆర్ మాజీ డైరెక్టర్ డా.బి.వెంకట్రామన్ ముఖ్య అతిథిగా పాల్గొంటారని, యువ శాస్త్రవేత్తలు, విద్యార్థులు ఓరల్, పోస్టర్ ప్రెజంటేషన్ల ద్వారా ప్రతిభను ప్రదర్శిస్తారని తెలిపారు. యంగ్ సైంటిస్ట్ కాన్‌క్లేవ్‌లో ప్రధాన ఆకర్షణగా రాకెట్ లాంచింగ్ కార్యక్రమం నిర్వహించనున్నట్లు తెలిపారు. డీఆర్‌డీవో పూర్వ డైరెక్టర్ జనరల్, రక్షణ శాఖ మంత్రికి పూర్వ శాస్త్ర విజ్ఞాన సలహాదారు డా.సూరి భగవంతం వర్ధంతి సందర్భంగా ఈ కార్యక్రమం నిర్వహించడం విశేషం అన్నారు. యువతలో రక్షణ రంగ పరిశోధనపై ఆసక్తిని పెంపొందించడమే లక్ష్యమన్నారు. ఈ కాన్‌క్లేవ్‌లో 25 మంది శాస్త్రవేత్తలు పాల్గొననున్నట్లు తెలిపారు. కార్యక్రమంలో ఏఎస్‌టీసీ కార్యదర్శి సి.ఎల్.నరసింహారావు, కళాశాల సీఈవో ఎం.సాయితేజ్ తదితరులు పాల్గొన్నారు.

92.7 FM Rajamahendravaram
ఈఎఫ్ఎమ్ కార్యక్రమాలు
సోమవారం నుంచి శుక్రవారం

కార్యక్రమము	ప్రసార వేళలు
ఉషోదయం	ఉ॥ 5 - ఉ॥ 7
ఈ-మార్నింగ్స్	ఉ॥ 7 - ఉ॥ 11
నువ్వా నేనా	ఉ॥ 11 - మ॥ 2
సత్యభామ	మ॥ 2 - సా॥ 5
లైట్ తీస్కో	సా॥ 5 - రా॥ 9
సరదాగా కాసేపు	రా॥ 9 - రా॥ 12
బ్యాక్ టు బ్యాక్ సాంగ్స్	రా॥ 12 - తె॥ 5

/Eenadufm
For Advertising on Eenadu FM Contact
9000180626, 9989993175

ఏలూరు

•ఏలూరు •దెందులూరు •ఉంగుటూరు

'పది' పరీక్షలకు సన్నద్ధంకండి

విద్యార్థికి భోజనం వడ్డిస్తున్న పద్మశ్రీ

భీమడోలు, న్యూస్‌టుడే: పదో తరగతి విద్యార్థులు పరీక్షలకు సన్నద్ధం కావాలని జడ్పీ ఛైర్‌పర్సన్ ఘంట పద్మశ్రీ సూచించారు. స్థానిక జడ్పీ ఉన్నత పాఠశాలను బుధవారం ఆమె సందర్శించారు. 'పది' విద్యార్థులకు నిర్వహిస్తున్న ప్రత్యేక తరగతులు, వారి విద్యా ప్రగతిపై ఆరా తీశారు. మధ్యాహ్న భోజన పథకం అమలు తీరును పరిశీలించారు. ఆమె వెంట ప్రధానోపాధ్యాయిని పద్మజ, ఎంపీపీ వైస్ ఛైర్మన్ శేషు శేషగిరి, పద్మ తదితరులున్నారు.

7 నుంచి కళాపరిషత్తు నాటకోత్సవాలు

ఏలూరు గ్రామీణ, న్యూస్‌టుడే: స్థానిక వైఎంహెచ్ఏ హాలులో ఈ నెల 7, 8 తేదీల్లో గరికపాటి కళాపరిషత్తు నాటకోత్సవాలు నిర్వహిస్తున్నట్లు ఆ ఆర్ట్స్ అధినేత గరికపాటి కాళిదాసు తెలిపారు. 7న 'హేల' పూరి కల్చరల్ అసోసియేషన్ వారి 'అనగనగా ఓ రాత్రి', తెనాలి అభ్యుదయ ఆర్ట్స్ వారి 'ఎవరు', కణితాడ కళాభారతి తిరుమల వారి 'ప్రియమైన శత్రువు', పి.రాయవరం సహృదయ ఆర్ట్స్ వారి 'పున్నామ నరకం' నాటికలు ప్రదర్శిస్తామన్నారు. సినీ, టీవీ, రంగస్థల నటులకు జంధ్యాల, అక్కినేని పేరిట నెలకొల్పిన రంగస్థల పురస్కారం ప్రదానం చేస్తామన్నారు. నాటక ప్రియులు, నగర ప్రజలు పాల్గొని విజయవంతం చేయాలని బుధవారం ఒక ప్రకటనలో కోరారు.

దాసాంజనేయస్వామికి అభిషేకం

కొప్పాక(పెదవేగి), న్యూస్‌టుడే: కొప్పాక ఎర్ర చెరువు గట్టు వద్ద నున్న దాసాంజనేయ స్వామి ఆలయ వార్షికోత్సవం బుధవారం నిర్వహించారు. ఉదయం స్వామివారికి అర్చకులు పంచామృతాభిషేకాలు, అర్చన, అష్టోత్తరం, తమలపాకుల పూజలు చేశారు. అనంతరం ఆంజనేయస్వామిని విశేషంగా అలంకరించి భక్తులకు దర్శనభాగ్యం కల్పించారు. అనంతరం సుందరకాండ పారాయణం నిర్వహించారు. మధ్యాహ్నం అన్నసమారాధన చేపట్టారు.

గణనాథుడికి మిఠాయిల అలంకరణ

ఏలూరు ఆధ్యాత్మికం: సత్రంపాడు లక్ష్మీ గణపతి ఆలయంలో బుధవారం స్వామివారికి గరిక, కూరగాయలు, కాజాలతో అలంకరించారు. అంతకు ముందు అభిషేకం, అర్చన, ప్రత్యేక పూజలు చేశారు. భక్తులు ఆలయ ప్రదక్షిణలు చేసి స్వామివారికి దర్శించి మొక్కులు తీర్చుకున్నారు. ఏర్పాట్లను ఈవో సీహెచ్ చిననాగేశ్వరరావు పర్యవేక్షించారు.

కిట్టు.. ఆరోగ్యంగా ఉండేట్టు!

అంగన్‌వాడీ కేంద్రాలకు సరఫరా

● ఏలూరు నగరంలోని ఓ అంగన్‌వాడీ కేంద్రంలో ఓ బాలుడు ఆడుకుంటూ పడిపోయాడు. అతడి చేతికి స్వల్ప గాయమై రక్తస్రావమైంది. ప్రథమ చికిత్స చేద్దామంటే పెట్టెలో మందుల్లేవు. అంగన్‌వాడీ కార్యకర్త పరుగున ఏఎన్ఎం వద్దకెళ్లి ఆయింట్‌మెంట్, వస్త్రం తీసుకొచ్చి కట్టుకట్టారు. కూటమి ప్రభుత్వం అధికారంలోకి వచ్చాక.. పరిస్థితి మారింది. చిన్నారుల ఆరోగ్య భద్రతపై దృష్టి సారించింది. గత ప్రభుత్వ హయాంలో నిలిచిపోయిన ఔషధాల కిట్లను కేంద్రాలకు మళ్లీ సరఫరా చేస్తోంది.

ఏలూరు వన్‌టౌన్, న్యూస్‌టుడే: అంగన్‌వాడీ కేంద్రాలకొచ్చే పిల్లలకు కూటమి ప్రభుత్వం ఆరోగ్య భరోసానిస్తోంది. గత వైకాపా సర్కారు కేంద్రాలకు ప్రథమ చికిత్స కిట్లు నిలిపివేసింది. దాంతో చిన్నారులు ఆటలాడుకుంటూ అదుపుతప్పి గాయాల పాలయ్యేవారు. ప్రథమ చికిత్సకు తగిన మందులు లేకపోవడంతో.. అంగన్‌వాడీ కార్యకర్తలు, తల్లిదండ్రులు ఇబ్బంది పడేవారు. కూటమి ప్రభుత్వం కొలువుదీరాక.. అంగన్‌వాడీ కేంద్రాల అభివృద్ధి దశలవారీ చర్యలు చేపట్టింది. తాజాగా పిల్లల ఆరోగ్య పరిరక్షణకు కిట్ల పంపిణీని పునరుద్ధరించింది.

ఏలూరు అర్బన్ ప్రాజెక్టు వివరాలిలా..	
అంగన్‌వాడీ కేంద్రాలు:	446
ఆర్నెల్ల నుంచి ఆరేళ్ల పిల్లలు:	35,669
గర్భిణులు, బాలింతలు:	2,840

ఏమేం ఉంటాయంటే?

ఆయా కేంద్రాలకు అందజేసిన ఆరోగ్య కిట్లలో 11 రకాల ఔషధాలున్నాయి. జ్వరానికి పారాసిటమాల్ సిరప్, తెగిన, గీసుకున్న గాయాలకు అయోడిన్, నియోమైసిన్ ఆయింట్‌మెంట్, కళ్ల ఎర్రబడటం, చెవిపోటుకు సిప్రోఫ్లోక్ససిన్ చుక్కల మందు, దురదలకు బెంజైల్ బెంజోయేట్ ద్రావణం, దగ్గు, జలుబుకు క్లోరోఫెనరమిన్ మాలియేట్ సిరప్, నీళ్ల విరేచనాలకు ఫురాజోలిడిన్, కాలిన గాయాలకు సిల్వర్ సల్ఫాడైజిన్‌తో పాటు శానిటైజర్, దూది, రోలర్ బ్యాండేజ్ ఉన్నాయి. 'అంగన్‌వాడీ కేంద్రాలకు సరఫరా చేసిన కిట్లలో ఔషధాలను ఎలా వాడాలో.. ఎంత మోతాదులో ఉపయోగించాలో అన్న అంశంపై కార్యకర్తలకు అవగాహన కల్పిస్తున్నాం. తల్లిదండ్రులను సైతం చైతన్యవంతుల్ని చేసి మందులు ఇవ్వాలని సిబ్బందికి తెలియజేశాం' అని ఐసీడీఎస్ పీడీ శారద తెలిపారు.

మేమున్నాం.. మీకు తోడుగా.. 10 AM to 1 PM

ఏలూరు అర్బన్:	80085 74486	ఏలూరు టూటౌన్:	80085 74487
దెందులూరు:	80085 74535	పెదపాడు, పెదవేగి:	80085 74483
భీమడోలు:	80085 74527	నిడమర్రు గ్రామీణ:	97040 21765
ఉంగుటూరు:	94939 90333	గణపవరం:	99480 66777

పెదపాడు, న్యూస్‌టుడే: ? అప్పన్న లింగంపేట గ్రామంలో సేకరించిన చెత్తాచెదారం తీసుకొని సంపద కేంద్రం వద్ద తగలపెడుతున్నారు. ఆ ప్రాంతాన్ని పొగ కమ్మేస్తుండటంతో స్థానికులు ఊపిరి పీల్చుకునేందుకు ఇబ్బంది పడుతున్నారు. **- రమణయ్య**

✔ చెత్తాచెదారం, వ్యర్థాలను తగలబెట్టకుండా చూస్తాం. తడి, పొడి చెత్తను వేర్వేరు చేసి సంపద తయారు చేసేందుకు తీసుకుంటాం. **- వినోద్‌కుమార్, పంచాయతీ కార్యదర్శి**

నిడమర్రు గ్రామీణం, న్యూస్‌టుడే: ? నిడమర్రు గ్రామ సచివాలయ సమీప వీధిలో మురుగు కాలువలు నిర్మించలేదు. వాడుకపు నీరంతా రోడ్డుపైకి చేరుతోంది. పరిసరాలు అపరిశుభ్రంగా తయారవుతున్నాయి. **- మునిస్వామి, స్థానికుడు**

✔ గ్రామంలో డ్రెయిన్ల నిర్మాణానికి ప్రతిపాదనలు పంపుతాం. మురుగు రోడ్డుపైకి రాకుండా తాత్కాలికంగా కచ్చా డ్రెయిను ఏర్పాటు చేస్తాం. **- స్వామి, డిప్యూటీ ఎంపీడీవో**

కాలువలు శుభ్రం **నిడమర్రు గ్రామీణం, న్యూస్‌టుడే:** చానమిల్లి ఎంపీపీ పాఠశాల సమీప మురుగు కాలువలను ఎట్టకేలకు శుభ్రం చేశారు. 'మేమున్నాం.. మీకు తోడుగా'లో గత నెల 29న ప్రచురితమైన సమస్యకు డిప్యూటీ ఎంపీడీవో స్వామి స్పందించారు. పారిశుద్ధ్య సిబ్బందిని పంపి కాలువల్లో పేరుకుపోయిన పూడిక, వ్యర్థాలు తొలగింపజేశారు.

ప్రజారోగ్యానికి ప్రభుత్వం కృషి: బడేటి

చెక్కు అందజేస్తున్న చంటి, వీరాంజనేయులు

పవరుపేట(ఏలూరు గ్రామీణ), న్యూస్‌టుడే: ప్రజారోగ్యానికి కూటమి ప్రభుత్వం కృషి చేస్తోందని తెదేపా జిల్లా అధ్యక్షుడు, ఎమ్మెల్యే బడేటి చంటి అన్నారు. పవరుపేటలోని విడిది కార్యాలయంలో పలువురు లబ్ధిదారులకు ఆప్కాబ్ ఛైర్మన్ గన్ని వీరాంజనేయులుతో కలిసి బుధవారం ముఖ్యమంత్రి సహాయ నిధి చెక్కులు పంపిణీ చేశారు. బడేటి మాట్లాడుతూ.. నియోజకవర్గంలో అనారోగ్యంతో బాధపడుతున్న 32 మందికి సీఎంఆర్ఎఫ్ నుంచి రూ. 19,84,056 మంజూరైనట్లు చెప్పారు. మరో ఇద్దరికి రూ. 2,87,336 విలువైన ఎల్‌వోసీలు వచ్చాయన్నారు. అటు ప్రజా సంక్షేమం, ఇటు రాష్ట్రాభివృద్ధికి కూటమి సర్కారు చర్యలు తీసుకుంటోందని ఆయన పేర్కొన్నారు.

పేదల సంక్షేమానికి ప్రాధాన్యం

లబ్ధిదారులతో ఎమ్మెల్యే ధర్మరాజు

ఉంగుటూరు, న్యూస్‌టుడే: పేదల సంక్షేమం, వారి ఆరోగ్య సంరక్షణకు కూటమి ప్రభుత్వం ప్రాధాన్యమిస్తోందని ఎమ్మెల్యే పత్సమట్ల ధర్మరాజు అన్నారు. స్థానిక విడిది కార్యాలయంలో నియోజకవర్గంలోని 74 మంది లబ్ధిదారులకు ముఖ్యమంత్రి సహాయ నిధి నుంచి మంజూరైన రూ. 52,25,492 విలువైన చెక్కులను బుధవారం పంపిణీ చేశారు. ధర్మరాజు మాట్లాడుతూ.. నియోజకవర్గంలో ఏ ఒక్కరూ వైద్యం కోసం ఇబ్బంది పడకూడదన్న లక్ష్యంతో పని చేస్తున్నానని చెప్పారు. ఇప్పటి వరకు 642 మందికి రూ. 5,04,32,286 మంజూరు చేయించినట్లు ఆయన పేర్కొన్నారు.

'వాస్తవాలు దాచేందుకు ప్రయత్నాలు'

మాట్లాడుతున్న వెంకటలక్ష్మి

ఏలూరు గ్రామీణ, న్యూస్‌టుడే: తిరుమల శ్రీవారి ప్రసాదంలో కల్తీ నెయ్యి వాడటం వాస్తవమేనని సిట్ తేల్చిందని.. ఆ వాస్తవాలు దాచేందుకు వైకాపా నాయకులు విశ్వప్రయత్నాలు చేస్తున్నారని జనసేన నాయకురాలు ఘంటసాల వెంకటలక్ష్మి మండిపడ్డారు. నగరంలోని తన కార్యాలయంలో బుధవారం ఆమె విలేకరులతో మాట్లాడుతూ.. గత వైకాపా ప్రభుత్వం భక్తుల మనోభావాలు, విశ్వాసం, నమ్మకం దెబ్బతీసేలా వ్యవహరించిందని ధ్వజమెత్తారు. పాలే లేకుండా నెయ్యి ఎక్కణ్నుంచి వచ్చిందని ప్రశ్నించారు. అధికారం కోల్పోయిన వైకాపా.. ఉనికిని కాపాడుకోవడానికి రౌడీయిజం చేస్తోందని దుయ్యబట్టారు. జాలిపూడి సొసైటీ ఛైర్మన్ మోటేపల్లి పవన్‌కుమార్, జనసేన ఉమ్మడి జిల్లా సంయుక్త కార్యదర్శి కలపాల ప్రేమ్‌కుమార్ తదితరులు పాల్గొన్నారు.

నేడు మండల సమావేశం

గణపవరం, న్యూస్‌టుడే: స్థానిక మండల పరిషత్తు కార్యాలయంలో గురువారం సర్వసభ్య సమావేశం నిర్వహిస్తున్నట్లు ఎంపీడీవో సత్యనారాయణ తెలిపారు. ఎంపీపీ అర్ధవరం రాము అధ్యక్షత వహిస్తారని, ప్రజాప్రతినిధులు, అధికారులు విధిగా హాజరు హాజరు కావాలని ఆయన బుధవారం ఒక ప్రకటనలో పేర్కొన్నారు.

నేటి నుంచి రామకోటి మహోత్సవాలు

ఏలూరు ఆధ్యాత్మికం: స్థానిక రామకోటి ప్రాంగణంలో గురువారం నుంచి ఈ నెల 17 వరకు రామకోటి మహోత్సవాలు నిర్వహిస్తున్నట్లు ఆ సంఘ గౌరవాధ్యక్షుడు కొట్టు మధు, అధ్యక్షుడు గాదంశెట్టి రమేశ్ కుమార్ తెలిపారు. విఘ్నేశ్వర పూజతో మహోత్సవాలు శాస్త్రోక్తంగా ప్రారంభమవుతుందని చెప్పారు. ప్రతి రోజు స్వామివారికి నిత్య పూజలు, హోమాలు, కళా వేదికపై భక్తి, సంగీత, నృత్య, నాటక, సాంస్కృతిక కార్యక్రమాలు ఉంటాయని వారు బుధవారం ఒక ప్రకటనలో పేర్కొన్నారు.

ఈ-పంట నమోదు తప్పనిసరి

దెందులూరు: వివరాలు పరిశీలిస్తున్న డీఏవో

దెందులూరు, న్యూస్‌టుడే: రైతులు ఈ-పంట నమోదు, ఫార్మర్ రిజిస్ట్రేషన్‌ను తప్పనిసరిగా చేయించుకోవాలని జిల్లా వ్యవసాయాధికారి హబీబ్ బాషా సూచించారు. సోమవరప్పాడులో చేపడుతున్న ఈ-పంట నమోదును బుధవారం ఆయన పరిశీలించారు. హబీబ్ బాషా మాట్లాడుతూ.. పంట ఉత్పత్తులు విక్రయించుకోవాలని, ప్రకృతి వైపరీత్యాలు సంభవించినప్పుడు పంట నష్టం పొందాలన్నా ఈ-పంట నమోదే ప్రామాణికమని స్పష్టం చేశారు. ఆయన వెంట ఏవో శ్రీనివాస్‌రాజ్, రైతులు పాల్గొన్నారు.

కైకరం(ఉంగుటూరు): రైతులంతా విధిగా ఈ-పంట నమోదు చేయించుకోవాలని ఏవో ప్రవీణ్‌కుమార్ సూచించారు. కైకరంలో బుధవారం నిర్వహించిన 'పొలం పిలుస్తోంది'లో ఆయన పాల్గొని మాట్లాడారు. పశు సంవర్ధక శాఖ అధికారి దీక్షిత్, వీఏఏలు పాల్గొన్నారు.

తొలి దశలోనే క్యాన్సర్‌ను గుర్తిద్దాం

బెలూన్లు ఎగురవేస్తున్న ఏఎస్పీ తదితరులు

ఏలూరు గ్రామీణ, న్యూస్‌టుడే: క్యాన్సర్‌ను ప్రాథమిక దశలోనే గుర్తించడం ద్వారా సులభంగా నయం చేయొచ్చని ఏఎస్పీ ఎన్.సూర్యచంద్రరావు సూచించారు. ప్రపంచ క్యాన్సర్ నిర్మూలన దినోత్సవం సందర్భంగా.. స్థానిక కొత్త బస్టాండ్ సమీపంలో ఆశ్రం ఆసుపత్రి ఆధ్వర్యాన బుధవారం అవగాహన సదస్సు నిర్వహించారు. ఏఎస్పీ మాట్లాడుతూ.. నిత్య జీవితంలో తగిన జాగ్రత్తలు పాటించడం ద్వారా క్యాన్సర్‌కు దూరంగా ఉండొచ్చన్నారు. మహిళలు విధిగా స్క్రీనింగ్ పరీక్షలు చేయించుకోవాలని ఆయన సూచించారు. మాజీ ఎమ్మెల్యే అంబికా కృష్ణ, ఆసుపత్రి వైద్యులు తదితరులు పాల్గొన్నారు.

ఆర్టీసీ కార్గో సేవలకు ఆదరణ

మాట్లాడుతున్న అప్పలనాయుడు, చిత్రంలో డీపీటీవోలు షబ్నం, వైఎస్ఎన్ మూర్తి తదితరులు

ఏలూరు గ్రామీణ, న్యూస్‌టుడే: కార్గో సేవలకు క్రమంగా ఆదరణ పెరుగుతోందని ఆర్టీసీ విజయవాడ ప్రాంతీయ ఛైర్మన్ రెడ్డి అప్పలనాయుడు అన్నారు. స్థానిక కొత్త బస్టాండ్‌లో కార్గో నూతన కార్యాలయాన్ని బుధవారం ఆయన ప్రారంభించి మాట్లాడారు. కార్గో సేవల విస్తరణకు ఆర్టీసీ ఉద్యోగులు, సిబ్బంది కృషి చేస్తుండటం అభినందనీయమన్నారు. కార్యనిర్వాహక సంచాలకుడు జి.విజయరత్నం మాట్లాడుతూ.. కార్గో డోర్ డెలివరీ మాసోత్సవాల్లో జిల్లాకు మంచి స్థానం వచ్చిందన్నారు. ఈఈ కె.రాజశేఖర్, ఏలూరు, రాజమహేంద్రవరం డీపీటీవోలు షబ్నం, వైఎస్ఎన్ మూర్తి, డిపో మేనేజర్ వాణి తదితరులు పాల్గొన్నారు.

అంచున నిలిచి.. దోమలు పెంచి

నిడమర్రు మండలం అడవికొలనులో డ్రెయినేజీ వ్యవస్థ అస్తవ్యస్తంగా ఉంటోంది. కాలనీకి వెళ్లే దారిలో.. సీసీ రోడ్డు అంచున మురుగునీరు నిలిచిపోవడంతో దుర్వాసన వస్తోంది. దీనికితోడు దోమలు ఆవాసంగా మారి.. రాత్రి వేళ కంటి మీద కునుకు వేయకుండా చేస్తున్నాయని స్థానికులు వాపోతున్నారు. కాలువలు నిర్మించాలని వారు కోరుతున్నారు. **- న్యూస్‌టుడే, నిడమర్రు గ్రామీణం**

రక్షణ కరవై.. ప్రమాద నెలవై!

ఏలూరు నగరంలో పాత బస్టాండు ప్రాంతం ఎల్లప్పుడూ రద్దీగా ఉంటుంది. ఈ మార్గంలో ట్రాక్టర్లు, ట్రాలీ ఆటోల్లో ఎలాంటి జాగ్రత్తలు తీసుకోకుండా ప్రమాదకరంగా ఇనుప చువ్వలు తరలిస్తున్నారు. ఆయా వాహనాలు హఠాత్తుగా బ్రేకులేస్తే ప్రమాదం చోటుచేసుకునే ప్రమాదముందని వెనుకొచ్చే చోదకులు ఆవేదన వ్యక్తం చేస్తున్నారు. **- న్యూస్‌టుడే, ఏలూరు**

కట్టారు.. వదిలేశారు

నిడమర్రు మండలం దేవర గోపవరం గ్రామ శివారులో రూ.లక్షలు వెచ్చించి సంపద కేంద్రం నిర్మించారు. ఇక్కడ తడి, పొడి చెత్తను వేర్వేరు చేసి.. సంపద సృష్టించాల్సి ఉన్నా.. ఆ దిశగా అధికారులు చొరవ చూపడం లేదు. ఇంటింటా సేకరించిన చెత్తాచెదారాన్ని పారిశుద్ధ్య సిబ్బంది కాలువ గట్టున పారబోస్తున్నారు. **- న్యూస్‌టుడే, నిడమర్రు గ్రామీణం**

సూచిక.. సూచించక!

పెదపాడు మండలం కొత్తూరు నుంచి కొత్తముప్పర్రు మీదుగా వీరమ్మకుంట వెళ్లే ర.భ.శా. రహదారిలోని పాతముప్పర్రు వద్దనున్న మలుపులో సూచిక పంట బోదెలో పడిపోయింది. దాన్ని సరిచేయడంలో అధికారులు ఉదాసీనత ప్రదర్శిస్తున్నారు. రాత్రివేళ మలుపు కనిపించక వాహనదారులు అదుపు తప్పి ప్రమాదాలకు గురవుతున్నారు. **- న్యూస్‌టుడే, పాతముప్పర్రు(పెదపాడు)**

చెత్త తొలగక.. దుర్గంధం వీడక

గణపవరం మండలం కోమర్రు శివారులో ఉరదాళ్లపాలెం- దువ్వ ర.భ.శా. రహదారి వెంబడి చెత్తాచెదారం పారబోస్తున్నారు. వాటిని నెలల తరబడి తొలగించడం లేదు. ఫలితంగా దుర్వాసన రావడంతో పాటు దోమల బెడద అధికంగా ఉంటోంది. స్థానికులు, వాహనదారులు ముక్కులు మూసుకొని రాకపోకలు సాగించాల్సి వస్తోంది. **- న్యూస్‌టుడే, గణపవరం**

విద్యార్థుల సంఖ్య పెంచండి

నిడమర్రు, న్యూస్‌టుడే: ప్రభుత్వ పాఠశాలల్లో విద్యార్థుల సంఖ్య పెంచేందుకు ఉపాధ్యాయులు, ఎస్ఎంసీ కమిటీ సభ్యులు కృషి చేయాలని ఎంఈవో-1 టి.అనురాధ సూచించారు. తోకలపల్లి ప్రాథమిక పాఠశాల-1ను బుధవారం ఆమె సందర్శించారు. ఈ సందర్భంగా ఉపాధ్యాయులతో సమావేశమై మాట్లాడారు. ఆముదాలపల్లి ప్రాథమిక పాఠశాలను ఎంఈవో-2 వై.శేషగిరిరావు తనిఖీ చేశారు.

అనకాపల్లిలో కార్పెంటర్ మృతి

అనకాపల్లి పట్టణం, న్యూస్‌టుడే: అనకాపల్లిలోని గూడ్స్‌రోడ్డులో బుధవారం సాయంత్రం ఓ వ్యక్తి మృతదేహాన్ని స్థానికులు గుర్తించి పట్టణ పోలీసులకు సమాచారం అందించారు. మృతుడి జేబులో ఉన్న ఆధారాల ప్రకారం ఏలూరుకి చెందిన కొమ్మోజు వీరబాబు (48)గా పోలీసులు గుర్తించారు. ఇతడు కార్పెంటర్‌గా పనిచేస్తున్నట్లు తెలిపారు. ఎప్పుడు ఇక్కడికి వచ్చింది... ఎందుకు వచ్చింది.. ఎలా చనిపోయాడన్న దానిపై పోలీసులు ఆరా తీస్తున్నారు. కుటుంబ సభ్యులకు సమాచారం అందించామని వారు వస్తే పూర్తి వివరాలు తెలుస్తాయని తెలిపారు.

కార్మిక వ్యతిరేక విధానాలపై ఉద్యమం

మాట్లాడుతున్న వ్యకాసం రాష్ట్ర ఉపాధ్యక్షుడు రవి

ఏలూరు వన్‌టౌన్, న్యూస్‌టుడే: మోదీ ప్రభుత్వం అనుసరిస్తున్న కార్మిక, రైతు వ్యతిరేక విధానాలపై ఉద్యమిస్తున్నట్లు ఆంధ్రప్రదేశ్ వ్యకాస రాష్ట్ర ఉపాధ్యక్షుడు ఎ.రవి పేర్కొన్నారు. స్థానిక సీఐటీయూ జిల్లా కార్యాలయంలో బుధవారం నిర్వహించిన రౌండ్ టేబుల్ సమావేశంలో ఆయన మాట్లాడారు. ఈ నెల 12న తలపెట్టిన దేశవ్యాప్త సార్వత్రిక సమ్మెను విజయవంతం చేయాలని పిలుపునిచ్చారు. సీఐటీయూ జిల్లా అధ్యక్ష, కార్యదర్శులు ఆర్.లింగరాజు, డీఎన్‌వీడీ ప్రసాద్ మాట్లాడుతూ.. కార్పొరేట్ సంస్థలకు ఊడిగం చేసేందుకు కేంద్రం నాలుగు లేబర్ కోడ్‌లు తీసుకొచ్చిందని ధ్వజమెత్తారు. ఏపీ రైతు సంఘం జిల్లా కార్యదర్శి కె.శ్రీనివాస్, నాయకులు సీహెచ్ సుందరయ్య, డీపీఆర్ దొర, రవికుమార్, కనకరావు, గోపి, అమర్‌కుమార్ పాల్గొన్నారు.

మధ్యంతర భృతి ప్రకటించండి

ఏలూరు గ్రామీణ, న్యూస్‌టుడే: కూటమి ప్రభుత్వం ఎన్నికల హామీలన్నీ అమలు చేయాలని ఏపీటీఎఫ్ ఏలూరు నగర అధ్యక్షుడు కురుమ ఆనంద్ కుమార్ డిమాండ్ చేశారు. స్థానిక గాంధీనగర్ నగరపాలకోన్నత పాఠశాలలో బుధవారం సంఘ సమావేశం నిర్వహించారు. ఆయన మాట్లాడుతూ.. పీఆర్సీ వేసి 30 శాతం మధ్యంతర భృతి ప్రకటించాలని డిమాండ్ చేశారు. ఉపాధ్యక్షులు సుబ్బారావు, ప్రకాశ్, ప్రధాన కార్యదర్శి శ్రీనివాసరావు పాల్గొన్నారు.

భాజపాలో చేరిక

భీమడోలు, న్యూస్‌టుడే: పోలసానిపల్లికి చెందిన పలువురు బుధవారం భాజపాలో చేరారు. పార్టీ నియోజకవర్గ కన్వీనర్ శరణాల మాలతీ రాణి వారికి కాషాయ కండువాలు వేసి ఆహ్వానించారు. కార్యక్రమంలో నాయకులు బి.మూర్తి, ప్రవీణ్‌పటేల్ కుమార్, మత్తే శ్రీనివాసశాస్త్రి తదితరులు పాల్గొన్నారు.

సస్యరక్షణతో దిగుబడులు

ఏలూరు గ్రామీణ, న్యూస్‌టుడే: సమగ్ర సస్యరక్షణ పద్ధతులతో అధిక దిగుబడులు సాధించవచ్చని ఏడీఏ అరుణ కుమారి తెలిపారు. జాలిపూడి, మాదేపల్లి గ్రామాల్లో బుధవారం ఆమె పర్యటించి రైతులతో సమావేశమయ్యారు. వ్యవసాయ శాఖ నూతనంగా ప్రారంభించిన రైతు మొబైల్ యాప్‌లో పంటల వివరాలు నమోదు చేసుకోవచ్చని ఆమె పేర్కొన్నారు.

ఆన్‌లైన్‌లో సులభంగా చెల్లింపులు

మహిళలకు సూచనలిస్తున్న పద్మావతీదేవి

భీమడోలు, న్యూస్‌టుడే: ఆస్తి, కుళాయి పన్నులను ఆన్‌లైన్‌లో సులభంగా చెల్లించవచ్చని ఎంపీడీవో సీహెచ్ పద్మావతీదేవి సూచించారు. భీమడోలులోని పలు ప్రాంతాల్లో స్వర్ణ పంచాయతీ ఆన్‌లైన్ చెల్లింపులు, పన్ను వసూలు తదితరాలపై బుధవారం అవగాహన కార్యక్రమాలు నిర్వహించారు. ఆమె మాట్లాడుతూ.. పారదర్శక పాలనకు ఆన్‌లైన్ చెల్లింపులు దోహదపడతాయని పేర్కొన్నారు. పంచాయతీ కార్యదర్శి కె.వి.ఎల్.తనూజ, సిబ్బంది పాల్గొన్నారు.

విద్యార్థులకు కంటి అద్దాల పంపిణీ

పెదపాడు, న్యూస్‌టుడే: జాతీయ అంధత్వ నిర్మూలనలో భాగంగా స్థానిక జడ్పీ ఉన్నత పాఠశాలలోని పలువురు విద్యార్థులకు బుధవారం కంటి అద్దాలు పంపిణీ చేశారు. నేత్ర సంరక్షణపై వైద్యులు అనంత్ పాల్, సురేంద్ర అవగాహన కల్పించారు. ప్రధానోపాధ్యాయుడు పి.వెంకటేశ్వరరావు, గ్రామ పెద్దలు బొప్పన బాబ్జి, భుజంగరావు, వడ్డాది సుబ్రమణ్యం పాల్గొన్నారు.

అసత్య ప్రచారం తగదు: బొప్పన

సమావేశంలో పాల్గొన్న తెదేపా నాయకులు

పెదవేగి(పెదపాడు), న్యూస్‌టుడే: కూటమి ప్రభుత్వం, తెదేపా నాయకత్వంపై మాజీ ఎమ్మెల్యే కొఠారు అబ్బయ్య చౌదరి అసత్య ప్రచారం చేయడం తగదని తెదేపా జిల్లా ఉపాధ్యక్షుడు, విజయరాయి సొసైటీ త్రిసభ్య కమిటీ ఛైర్మన్ బొప్పన సుధాకర్ అన్నారు. పెదవేగి మండలం దుగ్గిరాలలోని ఎమ్మెల్యే విడిది కార్యాలయంలో బుధవారం ఆయన విలేకరులతో మాట్లాడారు. అబ్బయ్య చౌదరి ఎమ్మెల్యేగా ఉన్న అయిదేళ్లలో కొల్లేరు చేపల చెరువులు, పోలవరం కుడి కాలువ అక్రమ మట్టి దందాతో రూ. కోట్లు సంపాదించారని ధ్వజమెత్తారు. వైకాపా ప్రభుత్వ హయాంలో చేసిన అవినీతి, అక్రమాలను సాక్ష్యాధారాలతో సహా నిరూపిస్తామని సవాల్ విసిరారు. దెందులూరు ఏఎంసీ ఛైర్‌పర్సన్ గారపాటి రామసీత, తెదేపా నాయకులు ఉప్పలపాటి రాంప్రసాద్, దేవరపల్లి ఆదాం, గుడిపూడి రేవతి తదితరులు పాల్గొన్నారు.

వైకాపా అరాచకాలను తిప్పికొడదాం

ఏలూరు వన్‌టౌన్, న్యూస్‌టుడే: వైకాపా నాయకుల అరాచకాలను తిప్పికొడదామని జనసేన నియోజకవర్గ ఇన్‌ఛార్జి రెడ్డి అప్పలనాయుడు పిలుపునిచ్చారు. స్థానిక పార్టీ కార్యాలయంలో బుధవారం ఆయన విలేకరులతో మాట్లాడుతూ.. సిట్ విచారణలో తిరుమల శ్రీవారి ప్రసాదంలో కల్తీ జరిగినట్లు తేలిందన్నారు. చుక్క పాలు వాడకుండా పామాయిల్, సింథటిక్ కెమికల్ పదార్థాలతో కల్తీ నెయ్యి తయారు చేసినట్లు నివేదిక ఇచ్చిందన్నారు. ఓవైపు ముఖ్యమంత్రి చంద్రబాబు నాయుడు, ఉప ముఖ్యమంత్రి పవన్‌కల్యాణ్ రాష్ట్రాన్ని అన్ని విధాలా అభివృద్ధి పథాన తీసుకెళ్తుంటే.. వైకాపా నాయకులు మాత్రం అలజడి సృష్టించేందుకు ప్రయత్నిస్తున్నారని ఆయన మండిపడ్డారు.

ఏలూరు సినిమాలు

అంబిక డీలక్స్	మన శంకర వరప్రసాద్ గారు
అంబిక మినీ	జగన్నాథ్
సాయి బాలాజీ	త్రిముఖ
బాలాజీ	రాజాసాబ్
సత్యనారాయణ 1	మన శంకర వరప్రసాద్ గారు
సత్యనారాయణ 2	అనగనగా ఒక రాజు
సత్యనారాయణ 3	ఓం శాంతి.. శాంతి శాంతి
విజయలక్ష్మి వీమ్యాక్స్ 1	మన శంకర వరప్రసాద్ గారు
విజయలక్ష్మి వీమ్యాక్స్ 2	దేవగుడి
విజయలక్ష్మి వీమ్యాక్స్ 3	అనగనగా ఒక రాజు
ఎస్‌వీసీ మల్టీప్లెక్స్ స్క్రీన్ 1	భర్త మహాశయులకు విజ్ఞప్తి
ఎస్‌వీసీ మల్టీప్లెక్స్ స్క్రీన్ 2	మన శంకర వరప్రసాద్ గారు
ఎస్‌వీసీ మల్టీప్లెక్స్ స్క్రీన్ 3	అనగనగా ఒక రాజు

స్వర్ణ పంచాయతీ.. సాధిద్దాం ప్రగతి!

పన్ను వసూళ్లలో పారదర్శకతకు పెద్దపీట

గుండుగొలను(భీమడోలు), న్యూస్‌టుడే: గ్రామ పంచాయతీ పాలనలో సంస్కరణలకు కూటమి ప్రభుత్వం అడుగులేస్తోంది. ప్రధానంగా పన్ను వసూళ్ల వ్యవస్థను ప్రక్షాళన చేసింది. తదనుగుణంగా 'స్వర్ణ పంచాయతీ' వ్యవస్థకు శ్రీకారం చుట్టింది. ఆర్థిక లావాదేవీలన్నీ పారదర్శకంగా సాగేలా నూతన విధానాన్ని అమల్లోకి తెచ్చింది. ఆస్తి పన్ను వివరాలను ఇప్పటికే ఆన్‌లైన్ చేసింది. తాజాగా డిజిటల్ చెల్లింపులకు అవకాశం కల్పించింది.

లెక్కల్లోనూ స్పష్టత

ఇప్పటి వరకు పంచాయతీల్లో ఆస్తి, కుళాయి, వ్యాపార పన్నుల వసూళ్లకు సిబ్బంది ఇంటింటికి వెళ్లి డిమాండ్ నోటీసు ఇచ్చేవారు. ఆ తర్వాత యజమానుల నుంచి పన్ను వసూలు చేసి బ్యాంకు ఖాతాలకు జమ చేసేవారు. ఈ విధానంలో అవకతవకలు, నిధుల దుర్వినియోగాన్ని అరికట్టి, పూర్తి జవాబుదారీతనం అమలు చేసేందుకు స్వర్ణ పంచాయతీ పేరిట 2025-26 నుంచి డిజిటల్ విధానాన్ని ప్రవేశపెట్టింది. ఆన్‌లైన్ విధానంలో పన్ను వసూలు, జమ విధానాన్ని అమలు చేస్తోంది. దీనిపై గ్రామీణులకు అవగాహన కల్పిస్తోంది.

నియోజకవర్గ వివరాలిలా (రూ.కోట్లలో)..

మండలం	పంచాయతీలు	అసెస్‌మెంట్లు	ఇంటి పన్ను	కుళాయి/నాన్‌ట్యాక్స్
ఉంగుటూరు	27	20,107	4.34	1.29
భీమడోలు	13	15,434	3.17	1.62
నిడమర్రు	16	11,327	1.62	1.10
గణపవరం	25	15,962	2.12	1.60

వివరాలన్నీ నమోదు

ఆన్‌లైన్‌లో పన్ను చెల్లింపులకు swarnapanchayat.apcfss.in/ Log in House Tax Payment వెబ్ పోర్టల్‌ను తెరవాలి. ఆర్థిక సంవత్సరం, జిల్లా, మండలం, పంచాయతీ ఎంపిక చేయాలి. యజమాని పేరు, ఆస్తి అసెస్‌మెంట్, ఇల్లు, పాత అసెస్‌మెంట్ నంబర్లలో ఏదొకటి ఎంపిక చేసి.. వివరాలు నమోదు చేయాలి. ఇంటర్నెట్ బ్యాంకింగ్, యూపీఐ పేమెంట్ల ద్వారా పన్ను చెల్లించవచ్చు. రసీదు పీడీఎఫ్ రూపంలో డౌన్‌లోడ్ అవుతుంది. 'స్వర్ణ పంచాయతీ విధానంలో ఇంటి పన్ను వసూలు ప్రక్రియ వేగవంతం చేశాం. ఫిబ్రవరి 14 నాటికి పూర్తి స్థాయి పన్ను వసూళ్ల లక్ష్యంతో పని చేస్తున్నాం' అని భీమడోలు ఎంపీడీవో సీహెచ్ పద్మావతీదేవి తెలిపారు.

(c) eenadu

పోలవరం

•పోలవరం •చింతలపూడి

గ్రామాల అభివృద్ధికి పన్నులే ఆధారం

కామవరపుకోటలో సంపద కేంద్రాన్ని పరిశీలిస్తున్న డీపీవో

కామవరపుకోట, న్యూస్‌టుడే: గ్రామాల అభివృద్ధికి పన్నులే ప్రధాన ఆదాయ వనరు అని, సకాలంలో పనులు చేయాలని జిల్లా పంచాయతీ అధికారి అనూష తెలిపారు. బుధవారం కామవరపుకోట పంచాయతీ పరిధిలో ఆమె పర్యటించారు. సంపద తయారీ కేంద్రాన్ని తనిఖీ జరిపారు. అనంతరం పంచాయతీ కార్యాలయంలో సమావేశం నిర్వహించారు. డిప్యూటీ ఎంపీడీవో సరళకుమారి, పంచాయతీ అభివృద్ధి అధికారి వి.రవినాయక్ తదితరులు పాల్గొన్నారు.

బాధిత కుటుంబానికి సీఎం సహాయనిధి అందజేత

జంగారెడ్డిగూడెం పట్టణం, న్యూస్‌టుడే: ముఖ్యమంత్రి సహాయనిధి బాధిత కుటుంబానికి అండగా ఉంటుందని తెదేపా పట్టణ అధ్యక్షుడు కొండ్రెడ్డి కిశోర్ అన్నారు. జంగారెడ్డిగూడెం గ్రామానికి చెందిన జంగమిల్లి తేజస్విని అనారోగ్యం కారణంగా ఆర్థిక ఇబ్బందులు పడుతున్న నేపథ్యంలో సీఎం సహాయ నిధి నుంచి మంజూరైన రూ.22,060 చెక్కును బుధవారం బాధిత కుటుంబానికి తెదేపా నాయకులు అందించారు.

వేలేరుపాడు గ్రామీణ, న్యూస్‌టుడే: పేదలకు అండగా జనసేన ప్రభుత్వం ఉంటుందని జనసేన మండలాధ్యక్షుడు గణేశుల ఆదినారాయణ అన్నారు. తాట్కూరుగొమ్ముకు చెందిన మనుపల్లి వంతి అనారోగ్యంతో బాధపడుతున్న నేపథ్యంలో రూ.56 వేలు విలువైన ముఖ్యమంత్రి సహాయ నిధి చెక్కును బాధితుడికి ఇంటి వద్ద ఆయన అందజేశారు.

లక్ష్మీ నరసింహస్వామి హుండీల ఆదాయం లెక్కింపు

ద్వారకాతిరుమల, న్యూస్‌టుడే: ద్వారకాతిరుమల మండలం ఐఎస్ జగన్నాథపురం శ్రీ లక్ష్మీనరసింహస్వామి హుండీ ఆదాయం రూ. 8,29,910 సమకూరింది. అత్యంత భద్రతా ఏర్పాట్ల నడుమ ఆలయ అధికారులు బుధవారం హుండీలను తెరిచి ఆదాయాన్ని లెక్కించారు. గడిచిన 54 రోజులకు ఈ ఆదాయం సమకూరిందని ఈవో భద్రాజీ తెలిపారు.

జగదాంబ ఆలయంలో.. జీలుగుమిల్లి (బుట్టాయగూడెం), న్యూస్‌టుడే: జీలుగుమిల్లిలోని జగదాంబ ఆలయ హుండీ ఆదాయం ఈవో టి.లక్ష్మి పర్యవేక్షణలో బుధవారం లెక్కించారు. పదహారు నెలలకు సంబంధించి రూ. 4,02,800 వచ్చినట్లు ఈవో తెలిపారు. దేవాదాయ శాఖ ఏలూరు డివిజన్ ఇన్‌స్పెక్టర్ వి.సురేశ్, ఆలయ అభివృద్ధి కమిటీ ప్రతినిధి చిర్రి వెంకటేశ్వరరావు, పలువురు సిబ్బంది పాల్గొన్నారు.

పది విద్యార్థుల వీడ్కోలు వేడుక

కామవరపుకోట, న్యూస్‌టుడే: క్రమశిక్షణతో గురువులు, విద్యార్థులు చేసిన కృషి ఫలితంగా తడికలపూడి ఉన్నత పాఠశాలకు జాతీయ స్థాయిలో గుర్తింపు వచ్చిందని ఎంఈవో డి.సుబ్బారావు అన్నారు. బుధవారం హెచ్ఎం సర్వేశ్వరరావు అధ్యక్షతన జరిగిన 10వ తరగతి విద్యార్థుల వీడ్కోలు సభలో ఆయన మాట్లాడారు. ఈ సందర్భంగా విద్యార్థుల సాంస్కృతిక కార్యక్రమాలు అలరించాయి. ఎంఈవో - 2 ప్రశాంత్, తదితరులు పాల్గొన్నారు.

క్యాన్సర్‌పై అవగాహన అవసరం

ద్వారకాతిరుమల, న్యూస్‌టుడే: ప్రతి విద్యార్థి క్యాన్సర్‌పై అవగాహన కలిగి ఉండాలని ద్వారకాతిరుమల డా.బి.ఆర్.అంబేడ్కర్ గురుకుల బాలికల పాఠశాల ప్రిన్సిపల్ పి.పద్మావతి అన్నారు. ప్రపంచ క్యాన్సర్ దినోత్సవాన్ని పురస్కరించుకుని ఆ పాఠశాలలో అవగాహన కార్యక్రమం బుధవారం జరిగింది. ఈ సందర్భంగా జె.శ్రీలక్ష్మి, బి.ప్రసన్నలత ఆధ్వర్యంలో గైడ్ విద్యార్థులు ప్లకార్డులతో ర్యాలీ నిర్వహించారు. క్యాన్సర్ బారిన పడకుండా జాగ్రత్తగా ఉండాలని పద్మావతి సూచించారు.

12 నుంచి భ్రమరాంబమల్లేశ్వరస్వామి కల్యాణోత్సవాలు

ద్వారకాతిరుమల, న్యూస్‌టుడే: ద్వారకాతిరుమల క్షేత్రపాలకుడు శ్రీభ్రమరాంబమల్లేశ్వర స్వామి కల్యాణ మహోత్సవాలు ఈ నెల 12 నుంచి 18 వరకు జరగనున్నట్లు ఆలయ ఈవో భద్రాజీ తెలిపారు. మొదటి రోజు స్వామి, అమ్మవార్లను పెండ్లి కుమారుడు, పెండ్లి కుమార్తెలను చేయడంతో ఉత్సవాలు ప్రారంభమవుతాయని చెప్పారు.

సేంద్రియ సాగు.. ఆదాయం బాగు..!

ఆదర్శంగా నిలుస్తున్న మహిళలు

వేలేరుపాడు, కామవరపుకోట, న్యూస్‌టుడే: నేటితరం గృహిణులు ఇంటి పనులకే పరిమితం కాకుండా వివిధ రంగాల్లో ఆత్మవిశ్వాసంతో ముందుకు సాగుతూ ఆర్థిక స్వావలంబన సాధిస్తున్నారు. పెరుగుతున్న నిత్యావసర ధరలు, చాలీచాలని ఆదాయంతో కుటుంబాన్ని పోషించడం సామాన్య ప్రజలకు తలకుమించిన భారంగా మారుతోంది. ఈ క్రమంలో ఇంటి ఆదాయాన్ని పెంపొందించుకునేందుకు సేంద్రియ పద్ధతిలో కూరగాయలు, ఆకుకూరలు సాగు చేస్తూ.. ఆదర్శంగా నిలుస్తున్నారు కొందరు మహిళలు.

ఆశాజనకంగా కాకర సాగు

భూములను కౌలుకు తీసుకొని..

వేలేరుపాడు మండలం రేపాకగొమ్ము గ్రామం కూరగాయలు, ఆకుకూరలకు పెట్టింది పేరు. గ్రామంలోని పలువురు మహిళలు గత కొన్నేళ్లుగా క్రమం తప్పకుండా ఇంటి పరిసరాలతో పాటు పెదవాగు, గోదావరి పరీవాహకంలో భూములను కౌలుకు తీసుకొని సేంద్రియ సేద్యం చేస్తున్నారు. పురుషులకు దీటుగా ఏడాదిలో సుమారు ఆరు నెలలకు పైగా కూరగాయలు, ఆకుకూరలు పండిస్తూ.. గ్రామాల్లో నిర్వహించే వారపు సంతలకు తీసుకెళ్లి విక్రయిస్తున్నారు.

తాజాగా ఉండటంతో..

కామవరపుకోట మండలంలోని సాగిపాడు, తడికలపూడి, వీరిశెట్టిగూడెం గ్రామాలకు చెందిన పలువురు మహిళలు ప్రకృతి వ్యవసాయం చేస్తున్నారు. పండిన కూరగాయలు, ఆకుకూరలను మండల కేంద్రంతోపాటు వివిధ గ్రామాల్లో విక్రయిస్తూ ఆదాయం పొందుతున్నారు. ఈ క్రమంలో కూరగాయల మొక్కలకు బలం చేకూరేందుకు జీవామృతాన్ని మొక్కల మొదట పోస్తున్నారు. దీంతో కూరగాయలు, ఆకుకూరలు తాజాగా ఉండటంతో కొనుగోలు చేసేందుకు ప్రజలు ఆసక్తి చూపుతున్నారు.

అర ఎకరంలో.. గ్రామంలోని ఓ రైతు వద్ద అర ఎకరం కౌలుకు తీసుకుని బీర, బెండ, వంగ, కాకర, దొండ, తోటకూర, కొత్తిమీర తదితరాలు పండిస్తున్నా. ఇంటిల్లిపాది పొలంలోనే ఉంటూ కూరగాయలు పండించి ఎక్కడ వారపు సంత ఉంటే అక్కడకు తీసుకెళ్లి విక్రయిస్తున్నాం. తాజాగా ఉండటంతో సంతలో ఉంచిన గంటల వ్యవధిలోనే అమ్ముడవుతున్నాయి. **- పనగంటి సత్యవతి, రేపాకగొమ్ము**

పదేళ్లుగా.. పదేళ్లుగా ఇంటి పరిసరాలతోపాటు పెదవాగు పరీవాహకంలో కౌలు భూమిని తీసుకుని కూరగాయలు పండిస్తున్నా. పెట్టిన పెట్టుబడి పోను వచ్చిన లాభంతో కుటుంబ పోషణ, ఇతర అవసరాలు తీరుతున్నాయి. దీంతో ఒకరి వద్ద చేయి చాచకుండా సొంతంగా కుటుంబాన్ని నెట్టుకొస్తూ.. కాలం వెళ్లదీస్తున్నాం. **- గుమ్మల నరస్వతి**

రూ.పదివేలకు పైగా.. కూలి పనులకు వెళ్లి రెక్కలు ముక్కలు చేసుకునే దానికంటే సొంతంగా కూరగాయలు, ఆకుకూరలు పండించడం ఆనందంగా ఉంది. ఏడాదిలో ఆరు నెలల పాటు కూరగాయల సాగు ఆశాజనకంగా ఉండటంతో ఎటువంటి ఆందోళన లేకుండా కుటుంబ పోషణలో ముందుకు సాగుతున్నాం. సాగు, ఇంటి ఖర్చులు పోను రూ.10 వేలకు పైగా ఆదాయం పొందుతున్నాం. **- పనగంటి జయమ్మ**

10 AM to 1 PM మేమున్నాం.. మీకు తోడుగా..
జంగారెడ్డిగూడెం: 80085 74478
కొయ్యలగూడెం: 80085 74947
చింతలపూడి: 76759 19086

చింతలపూడి పట్టణం, న్యూస్‌టుడే: ? చింతలపూడి పట్టణం మెరకవీధి నుంచి పోస్టాఫీసుకు వెళ్లే దారి ఆక్రమణకు గురైంది. ఖాళీ స్థలాల్లో వ్యర్థాలు పడేస్తుండటంతో భరించలేని దుర్వాసన వస్తుంది. **- కిశోర్‌కుమార్, స్థానిక యువకుడు.**

✔ పరిసరాలు శుభ్రం చేస్తాం. ఖాళీ స్థలాల్లో వ్యర్థాలు పడేయకుండా చర్యలు తీసుకుంటాం. **- రాంబాబు, నగర పంచాయతీ కమిషనర్.**

? ప్రధాన రహదారి నుంచి వెలమపేటకు వెళ్లే రహదారిలో వాహనాలు నిలిపి పాత సామాన్లు లోడు చేస్తున్నారు. దీనివల్ల వాహనాల రాకపోకలకు ఇబ్బంది పడుతున్నాం. **- అరుణ్, వెలమపేట.**

✔ వాహనాలు రహదారిపై నిలుపకుండా చర్యలు తీసుకుంటాం. **- సతీశ్‌కుమార్, ఎస్సై, చింతలపూడి.**

చింతలపూడి, న్యూస్‌టుడే: ? ప్రగడవరం పంచాయతీ ఎస్సీ పేటలోని డ్రెయిన్లలో క్రమంగా పూడిక తీయడం లేదు. దీంతో దుర్వాసన వెదజల్లుతోంది. **- సుధీర్, ప్రగడవరం.**

✔ డ్రెయిన్లు శుభ్రం చేయిస్తాం. బ్లీచింగ్ కూడా చల్లుతాం. **- అప్పాజీ, పంచాయతీ కార్యదర్శి.**

? పట్టణంలో ఏర్పాటు చేసిన పార్క్ పిచ్చిమొక్కలు పెరిగి అధ్వానంగా మారింది. **-రాజ్‌కుమార్, చింతలపూడి.**

✔ పార్క్‌ను వినియోగంలోకి తెస్తాం. **- రాంబాబు, కమిషనర్.**

ప్రధాన తపాలా కార్యాలయంలో సిబ్బందితో కరాటం రాంబాబు

కేంద్ర పథకాలతో బాలికలకు ప్రయోజనం

జంగారెడ్డిగూడెం పట్టణం, న్యూస్‌టుడే: బాలికలు, మహిళల సంక్షేమానికి ప్రభుత్వ పథకాలను సద్వినియోగం చేసుకోవాలని డీసీసీబీ మాజీ ఛైర్మన్ కరాటం రాంబాబు అన్నారు. కేంద్ర ప్రభుత్వం ప్రవేశపెట్టిన సుకన్య సమృద్ధి పథకం ద్వారా జంగారెడ్డిగూడెంకు చెందిన వంద మంది పేద బాలికలకు లబ్ధి చేకూరేలా స్థానిక ప్రధాన తపాలా కార్యాలయంలో తన సొంత నిధులతో రాంబాబు ఖాతాలను తెరిపించారు. ఈ సందర్భంగా స్థానిక ప్రధాన తపాలా కార్యాలయంలో రాంబాబును జిల్లా తపాలాశాఖ ఎస్పీ ఎస్.విజయభాస్కర్ ఆధ్వర్యంలో బుధవారం ఘనంగా సన్మానించారు. అనంతరం కరాటం రాంబాబు ముఖచిత్రంతో ముద్రించిన రూ.5 విలువ గల స్టాంపులను అందించారు.

చిన్నారులను ప్రభుత్వ బడిలోనే చేర్పించాలి.. టి.నరసాపురం, న్యూస్‌టుడే: విద్య కోసం ప్రభుత్వం అందిస్తున్న పథకాలు అందుకుని తల్లిదండ్రులు తమ పిల్లలను ప్రభుత్వ బడిలోనే చేర్పించాలని ఎంఈవోలు రామమూర్తి, కల్యాణి కోరారు. గండిగూడెంలో ఉపాధ్యాయులు తయారు చేసిన 'బడిబాట కార్యక్రమం' కరపత్రాలను నాయకులు, ఉపాధ్యాయులతో కలిసి బుధవారం వారు ఆవిష్కరించారు. ఈ సందర్భంగా మాట్లాడారు.

డిపో ఏర్పాటుకు స్థల పరిశీలన

చింతలపూడి, న్యూస్‌టుడే: చింతలపూడిలో ఆర్టీసీ డిపో ఏర్పాటుకు ఆ శాఖ ఉన్నతాధికారులు పట్టణంలోని ఖాళీ స్థలాలను బుధవారం పరిశీలించారు. పట్టణ శివారులోని డంపింగ్ యార్డు వద్ద ఖాళీ స్థలంతో పాటు కొత్త బస్టాండు దగ్గర్లోని చెరువు, ఫైర్ స్టేషన్ వద్ద ఉన్న ఖాళీ స్థలాలను వీరు పరిశీలించారు.

పట్టణంలోని ఖాళీ స్థలాన్ని పరిశీలిస్తున్న ఆర్టీసీ ఉన్నతాధికారులు

ఆర్టీసీ డిపో ఏర్పాటుపై సాధ్యాసాధ్యాలపై వీరు పూర్తిస్థాయి వివరాలు సేకరించారు. ఆర్టీసీ జోన్-2 ఎగ్జిక్యూటివ్ డైరెక్టర్ జి.విజయరత్నం, ఈఈ రాజశేఖర్, ఏలూరు ఆర్ఎం ఎస్‌కె షబ్నం, జంగారెడ్డిగూడెం డిపో మేనేజర్ గంగాధర్ బస్ డిపో స్థలాలను పరిశీలించారు. ✦ చింతలపూడిలో ఆర్టీసీ డిపో ఏర్పాటుకు సహకరించాలని ఎమ్మెల్యే సొంగా రోషన్ కుమార్ అన్నారు. విజయవాడ నుంచి వచ్చిన ఆర్టీసీ ఉన్నతాధికారులతో ఎమ్మెల్యే తన కార్యాలయంలో బుధవారం సమావేశం నిర్వహించారు. ఈ సందర్భంగా చింతలపూడిలో బస్సు డిపో ఆవశ్యకతను ఎమ్మెల్యే వీరికి వివరించారు.

చురుగ్గా మౌలిక సదుపాయాల కల్పన: జేసీ

అధికారులతో మాట్లాడుతున్న అభిషేక్‌గౌడ

బుట్టాయగూడెం, న్యూస్‌టుడే: పోలవరం ప్రాజెక్టు నిర్వాసితుల పునరావాస కాలనీల్లో చురుగ్గా మౌలిక సదుపాయాల కల్పనకు కృషి చేస్తున్నట్లు జేసీ అభిషేక్‌గౌడ తెలిపారు. బుట్టాయగూడెం మండలం దొరమామిడి శివారు వేలేరుపాడు మండలం కొయిదా పంచాయతీ గ్రామాల వారి పునరావాస కాలనీని బుధవారం సందర్శించారు. ఇక్కడ చేపట్టిన నిర్మాణ పనులను చురుగ్గా పూర్తి చేయాలని ఆదేశించారు. నిర్వాసితుల రేషన్ కార్డులను వేలేరుపాడు మండలం నుంచి బుట్టాయగూడేనికి మార్చాలని అధికారులను ఆదేశించారు. అంతకు ముందు ఆయన బుట్టాయగూడెం తహసీల్దారు కార్యాలయంలో రెవెన్యూ అధికారులతో సమావేశమయ్యారు. రెవెన్యూ సమస్యలపై ప్రజల నుంచి వస్తున్న అర్జీలను సకాలంలో పరిష్కరించాలన్నారు. రీసర్వే చేసిన భూములకు సంబంధించిన పాస్ పుస్తకాల్లో లోపాలను సరిచేసే ప్రక్రియను సత్వరమే పూర్తి చేయాలన్నారు. జంగారెడ్డిగూడెం ఆర్డీవో ఎంవీ రమణ, తహసీల్దారు పీవీ చలపతిరావు తదితరులు పాల్గొన్నారు.

బాల్య వివాహాలు చట్టరీత్యా నేరం

జంగారెడ్డిగూడెంలో ప్రతిజ్ఞ చేస్తున్న అధికారులు

బుట్టాయగూడెం, జంగారెడ్డిగూడెం పట్టణం,న్యూస్‌టుడే: బాల్య వివాహం చట్టరీత్యా తీవ్ర నేరమని ఐసీడీఎస్ బుట్టాయగూడెం ప్రాజెక్టు అధికారిణి పద్మావతి తెలిపారు. ఐసీడీఎస్ ఆధ్వర్యంలోని బాల్య వివాహ విముక్తి రథం ద్వారా కామయ్యకుంట గిరిజన సంక్షేమ బాలికల ఆశ్రమ పాఠశాల, సీతప్పగూడెం సచివాలయాన్ని బుధవారం సందర్శించి ప్రచారం చేశారు. బాల్య వివాహాలను అరికట్టేందుకు ప్రతిజ్ఞ చేయించారు. బాల్యవివాహాల నిర్మూలనకు ప్రతిఒక్కరూ కృషిచేయాలని సీడీపీవో బ్యూలా అన్నారు. జంగారెడ్డిగూడెం తహసీల్దార్ కార్యాలయం ఎదుట అవగాహన కార్యక్రమాన్ని నిర్వహించారు. 'బాల్య వివాహ విముక్తి రథం' ఎదుట వివిధ శాఖల అధికారులతో బ్యూలా ప్రతిజ్ఞ చేయించారు.

ఈ పంట నమోదు తప్పని సరి

కామవరపుకోటలో మాట్లాడుతున్న హబీబ్ బాషా

చింతలపూడి, టి.నరసాపురం, కామవరపుకోట, న్యూస్‌టుడే: వ్యవసాయశాఖ సిబ్బంది ఈ-పంట నమోదు వేగంగా పూర్తి చేయాలని జిల్లా వ్యవసాయాధికారి హబీబ్ బాషా అన్నారు. చింతలపూడిలో ఈ-పంట నమోదు ప్రక్రియను ఆయన బుధవారం పరిశీలించారు. ఈ సందర్భంగా మాట్లాడుతూ రైతులు తప్పనిసరిగా ఈ-పంట నమోదు చేసుకోవాలన్నారు. ఆర్ఎస్‌కె సిబ్బంది ఈ-పంట నమోదు ప్రక్రియలో అలసత్వం వహిస్తే సహించేది లేదన్నారు. పొలం పిలుస్తోంది కార్యక్రమంలో భాగంగా టి.నరసాపురం మండలంలో సాగవుతున్న పొగాకు, మొక్కజొన్న పంటలను హబీబ్ బాషా పరిశీలించారు. కామవరపుకోట మండలం సాగిపాడు, తాడిచర్ల గ్రామాల్లో కూడా ఆయన పర్యటించారు. ఈ సందర్భంగా ఆయా ప్రాంతాల్లో మాట్లాడారు.

నేటి తరానికి ఆదర్శనీయుడు

సంస్మరణ సభలో మాట్లాడుతున్న ప్రభాకర్

జంగారెడ్డిగూడెం పట్టణం, న్యూస్‌టుడే: నేటితరం కమ్యూనిస్టులకు పోతన అప్పారావు ఆదర్శమని సీపీఐ రాష్ట్ర కార్యదర్శి వర్గ సభ్యుడు డేగా ప్రభాకర్ అన్నారు. జంగారెడ్డిగూడెంలో సీపీఐ సీనియర్ నాయకుడు పోతన అప్పారావు సంస్మరణ సభను మండల కార్యదర్శి జంపన వెంకటరమణరాజు అధ్యక్షతన బుధవారం నిర్వహించారు. ఈ సందర్భంగా ఆయన మాట్లాడుతూ..కమ్యూనిస్టు పార్టీ విస్తృతిలో అప్పారావు పాత్ర చిరస్మరణీయమని చెప్పారు. జిల్లా కార్యదర్శి మన్నవ కృష్ణచైతన్య, నాయకులు కారం ధారయ్య, మామిళ్లపల్లి వసంతరావు తదితరులు పాల్గొన్నారు.

సమస్యలను పరిశీలించి పరిష్కరిస్తాం

'డయల్ యువర్ ఎంపీడీవో'లో కిరణ్‌కుమార్

కొయ్యలగూడెం గ్రామీణ, న్యూస్‌టుడే: పారిశుద్ధ్య నిర్వహణలో అప్రమత్తంగా ఉండేలా పంచాయతీ ఉద్యోగులకు దిశానిర్దేశం చేస్తున్నామని కొయ్యలగూడెం ఎంపీడీవో కె.కిరణ్‌కుమార్ అన్నారు. బుధవారం 'ఈనాడు' ఆధ్వర్యంలో నిర్వహించిన 'డయల్‌యువర్ ఎంపీడీవో' కార్యక్రమానికి విశేష స్పందన లభించింది. పలు గ్రామాల నుంచి ప్రజలు ఫోన్ చేసిన చెప్పిన సమస్యలను స్వయంగా నమోదు చేసుకున్న ఎంపీడీవో సంబంధిత పంచాయతీలకు పరిష్కారం కోసం ఆదేశాలు జారీ చేశారు.

ఈనాడు మీతోడు

? **సమస్య:** జాతీయ రహదారి నుంచి చైతన్య గ్రామీణ బ్యాంకుకు, అటుకుల మిల్లుకు వెళ్లే మార్గాల్లో డ్రెయిన్లు ఎత్తుగా ఉండి, ర్యాంపు లేక వాహనాల రాకపోకలకు ఇబ్బందిగా ఉంది. **- తవ్వా గోపాల్, రామకృష్ణ, రామాంజనేయులు, కొయ్యలగూడెం.**

✔ **ఎంపీడీవో:** క్షేత్రస్థాయిలో పరిశీలించి అవసరమైన చర్యలు తీసుకుంటాం.

? పంచాయతీలో దోమల బెడద ఎక్కువగా ఉంది. **- మార్ని భాస్కరరావు, యర్రంపేట.**

✔ దోమల మందు పిచికారీ చేయిస్తాం.

? ఆరో వార్డులో డ్రెయిన్ కోసం తవ్విన గొయ్యి వలన ప్రమాదాలు జరుగుతున్నాయి. **- అంజిబాబు, బయ్యనగూడెం**

✔ సాంకేతిక కారణాలతో పనులు ఆలస్యమయ్యాయి. ప్రమాదాల నివారణకు పంచాయతీని ఆదేశిస్తాం.

? మా ప్రాంతంలో కుళాయి ఏర్పాటు చేయమని కోరినా పట్టించుకున్న నాథుడు లేడు. **- బొల్లిపో విజయరత్నం, వేదాంతపురం**

✔ జల్‌జీవన్‌మిషన్‌లో ఇంటింటికీ కుళాయి మంజూరుకు వీలుంది. చర్యలు తీసుకుంటాం.

? గవరవరం, చొప్పరామన్నగూడెం గ్రామాల్లో ఎస్సీ శ్మశాన వాటికలో తుప్పలు తొలగించి, దారి శుభ్రం చేయాలి. **- శోభన్ బాబు, రాజకుమార్**

? పడమటి కాలువ వద్ద హిందూ శ్మశానవాటికలో విద్యుత్తు దీపాలు ఏర్పాటు చేయాలి. **- చంద్రం, కన్నాపురం**

✔ పంచాయతీలకు ఆదేశాలిస్తాం.

? రామాలయం నుంచి ప్రధాన రహదారి వరకు డ్రెయిన్‌లో పూడిక తీయడం లేదు. **- బొమ్మా మోహన్, కన్నాపురం**

✔ పంచాయతీ అభివృద్ధి అధికారికి ఆదేశాలిస్తాం.

? అశోక్‌నగర్‌లో సీసీరోడ్డు పూర్తిగా పాడైంది. వర్షాకాలంలో నీరు నిలిచి రాకపోకలకు ఇబ్బంది పడుతున్నాం. వీధి దీపాలు వెలగడం లేదు. మురుగు సమస్య ఎక్కువగా ఉంది. **- రాజకుమార్, కొయ్యలగూడెం**

? వినాయకుడి గుడి నుంచి కన్యకాపరమేశ్వరి గుడి వరకు, ఆంజనేయస్వామి గుడి వీధిలో డ్రెయిన్లు పునరుద్ధరించాలి. **-కొల్లూరు సతీష్, కొయ్యలగూడెం**

? వెంకయ్యపాలెం వద్ద రామాలయం వెనుక వీధిలో డ్రెయిన్ నిర్మించాలి. **-ఎస్.సురేశ్, గవరవరం**

? రైతుసేవా కేంద్రం ప్రాంతంలో మురుగు సమస్య ఉంది. **- తగరం జయానందరావు, చొప్పరామన్నగూడెం**

✔ వీధి దీపాలు వెలిగించేలా పంచాయతీలను ఆదేశిస్తాం. నిధుల అనుకూలతను బట్టి నిర్మాణాలకు చర్యలు తీసుకుంటాం.

కాలమానిని ఆవిష్కరణ

జంగారెడ్డిగూడెం పట్టణం, న్యూస్‌టుడే: జంగారెడ్డిగూడెం మండల ప్రజాపరిషత్తు కార్యాలయంలో ఏపీ ఎన్జీవో జిల్లా కాలమానిని, జంగారెడ్డిగూడెం తాలూకా గోడపత్రాలను జంగారెడ్డిగూడెం డీఎల్‌డీవో కె.రాజు, ఎంపీడీవో కేఆర్ఎస్ కృష్ణప్రసాద్‌లు బుధవారం ఆవిష్కరించారు. అసోసియేషన్ నాయకులు తదితరులు పాల్గొన్నారు.

ద్విచక్ర వాహన దొంగకు జైలు

కామవరపుకోట, న్యూస్‌టుడే: ద్విచక్ర వాహనం దొంగతనం రుజువు కావటంతో బుధవారం చింతలపూడి కోర్టు న్యాయమూర్తి జైలు శిక్ష విధిస్తూ.. తీర్పు చెప్పారు. తడికలపూడి ఎస్సై పి.చెన్నారావు తెలిపిన వివరాల ప్రకారం.. గత సంవత్సరం సెప్టెంబరు 10న కామవరపుకోట కూడలిలో ఎలక్ట్రికల్ దుకాణం ముందు ఉన్న షేక్ మున్వర్‌కు చెందిన ద్విచక్ర వాహనం దొంగతనం జరిగింది. మున్వర్ ఫిర్యాదు మేరకు నిందితుడైన మందపాటి జీవన్‌కుమార్‌ను అదుపులోకి తీసుకుని అతని వద్ద నుంచి వాహనాన్ని స్వాధీనం చేసుకున్నారు. ఈ కేసులో నిందితుడిని చింతలపూడి కోర్టులో హాజరు పరచగా నేరాన్ని అంగీకరించిన జీవన్ కుమార్‌కు సివిల్ జడ్జి సీహెచ్. మధుబాబు నాలుగు నెలలు సాధారణ జైలు శిక్ష రూ.500 జరిమానా విధించినట్లు ఎస్సై తెలిపారు.

మద్యం సీసాల పట్టివేత

చింతలపూడి పట్టణం, న్యూస్‌టుడే: చింతలపూడి మండలం ఫాతిమాపురంలో గొలుసు దుకాణంపై దాడి చేసినట్లు ఎక్సైజ్ సీఐ అశోక్ బుధవారం తెలిపారు. ఈ దాడుల్లో నాగేంద్ర అనే వ్యక్తిని అరెస్టు చేసి పది మద్యం సీసాలు స్వాధీనం చేసుకున్నట్లు ఆయన పేర్కొన్నారు.

ఇద్దరు వ్యక్తులపై కేసు

చింతలపూడి పట్టణం, న్యూస్‌టుడే: చింతలపూడి మండలం ప్రగడవరం గ్రామంలో నాటుసారా స్థావరంపై దాడి చేసినట్లు సీఐ అశోక్ బుధవారం తెలిపారు. ఈ దాడుల్లో సారా విక్రయిస్తున్న ఇద్దరు వ్యక్తులపై కేసు నమోదు చేసి వారి నుంచి రెండు లీటర్ల సారా స్వాధీనం చేసుకున్నట్లు ఆయన పేర్కొన్నారు.

అడవిలో కార్చిచ్చు

చింతలపూడి, న్యూస్‌టుడే: లింగపాలెం మండలం బోగోలు అటవీ ప్రాంతంలో బుధవారం మంటలు చెలరేగాయి. దీంతో స్థానిక ప్రజలు అగ్నిమాపక సిబ్బందికి సమాచారం అందించారు. చింతలపూడిలోని అగ్నిమాపక శకటం పాడవ్వటంతో 50కి.మీ దూరంలో ఉన్న నూజివీడు నుంచి అగ్నిమాపక శకటం రావాల్సి వచ్చింది. దాదాపు రెండు గంటల పాటు అటవిలో మంటలు చెలరేగి జామాయిల్ చెట్లు పాక్షికంగా ధ్వంసమయ్యాయి. అగ్నిమాపక సిబ్బంది దాదాపు గంట పాటు శ్రమించి మంటలను అదుపులోకి తెచ్చారు.

స్పిల్‌వే వద్ద డిప్యూటీ డైరెక్టర్లు, జలవనరులశాఖ డీఈలు

సీడబ్ల్యూసీ నుంచి ప్రాజెక్టులో శిక్షణకు రాక

పోలవరం, న్యూస్‌టుడే: దేశంలో మరో ప్రాజెక్టులో లేని విధంగా శరవేగంతో పలు విభాగాల్లో జరుగుతున్న పోలవరం ప్రాజెక్టు పనులు పరిశీలించేందుకు కేంద్ర జలసంఘంలోని ఏడుగురు డిప్యూటీ డైరెక్టర్లు 3వ తేదీ నుంచి 7వ తేదీ వరకు శిక్షణ కోసం వచ్చినట్లు జలవనరుల శాఖాధికారులు చెప్పారు. ప్రస్తుతం జరుగుతున్న ప్రాజెక్టు పనులు స్వయంగా వారంతా పరిశీలించడం వలన భవిష్యత్తులో వారికి అవగాహన పెరుగుతుందన్నారు. అందుకే డిప్యూటీ డైరెక్టర్లు అతుల జ్యోతి, ఆశిష్‌సింగ్, దేవేంద్రపటేల్, సత్యం అగర్వాల్, అమీర్ సుహేల్, అభినవ కుమార్, రాజేంద్రప్రసాద్ మీనాలను కేంద్ర జలసంఘం ఛైర్మన్ పంపినట్లు జలవనరులశాఖాధికారులు పేర్కొన్నారు.

గిరిజన దర్బార్‌లో 12 అర్జీలు

బుట్టాయగూడెం, న్యూస్‌టుడే: కేఆర్‌పురం ఐటీడీఏ వద్ద బుధవారం నిర్వహించిన గిరిజన దర్బార్‌లో సమస్యలు పరిష్కరించాలని కోరుతూ పన్నెండు అర్జీలు వచ్చాయి. పీవో రాములు నాయక్ గిరిజనుల నుంచి వినతులు స్వీకరించారు. ఆర్అండ్ఆర్ సమస్యలు పరిష్కరించాలని కోరుతూ పది, ఉద్యోగావకాశాలు కల్పించాలని రెండు వినతులు వచ్చాయి.

ట్రాఫిక్ నిబంధనలు పాటించండి

జంగారెడ్డిగూడెం పట్టణం, టి.నరసాపురం, న్యూస్‌టుడే: ప్రతి ఒక్కరూ ట్రాఫిక్ నిబంధనలు పాటించాలని ట్రాఫిక్ ఎస్సై కుటుంబరావు అన్నారు. జంగారెడ్డిగూడెంలో ట్రాఫిక్ పోలీసుల ఆధ్వర్యంలో బుధవారం వాహనాల తనిఖీలు నిర్వహించారు. ఈ సందర్భంగా ఆయన మాట్లాడారు. తనిఖీల్లో శిరస్త్రాణాలు ధరించని 38 మంది ద్విచక్ర వాహనదారులను గుర్తించి వారితో వాటిని కొనుగోలు చేయించి ధరించేలా చర్యలు తీసుకున్నట్లు తెలిపారు. టి.నరసాపురంలో ఎస్సై ఎం.జయబాబు రహదారి ప్రమాదాల నివారణపై అవగాహన కార్యక్రమం నిర్వహించారు.

ద్వారకాతిరుమల, న్యూస్‌టుడే: ప్రతి ఒక్కరి ప్రయాణం సురక్షితం కావాలని, ఇందుకు ట్రాఫిక్ నియమాలు తప్పక పాటించాలని భీమడోలు సీఐ విల్సన్ అన్నారు. ద్వారకాతిరుమల మండలం కప్పలకుంట వద్ద జాతీయ రహదారిపై రహదారి భద్రత అవగాహన కార్యక్రమం నిర్వహించారు. శిరస్త్రాణం ధరించని 30 మందితో హెల్మెట్లు కొనిపించారు. ఈ సందర్భంగా వారందరికీ రహదారి భద్రతపై అవగాహన కల్పించారు.

జంగారెడ్డిగూడెంలో వాహనదారులకు అవగాహన కల్పిస్తున్న కుటుంబరావు

అవి ఇవి అన్నీ

అక్రమ కట్టడాలను నిలిపివేయాలి: పెసా కమిటీ

వేలేరుపాడు గ్రామీణ, న్యూస్‌టుడే: తాట్కూరుగొమ్ము, మేడేపల్లి, రామవరం పంచాయతీల్లో నిర్మిస్తున్న అక్రమ కట్టడాలను వెంటనే నిలిపివేయాలని కలెక్టర్ వెట్రిసెల్వికి పెసా కమిటీ సభ్యులు ఏలూరులో వినతిపత్రాన్ని అందించారు. గిరిజ నేతరులు గిరిజనులను బినామీలుగా పెట్టి ముంపు గ్రామాలైన భూదేవిపేట, శివకాసిపురంలో కట్టడాలను నిర్మిస్తున్నారని వాపోయారు. అలాంటి వారిపై కఠిన చర్యలు తీసుకోవాలని కోరారు. పెసా కమిటీ ఉపాధ్యక్షుడు ఊకే.ముత్యాలరావు, కార్యదర్శి కాకా విజయ్ తదితరులు పాల్గొన్నారు.

వ్యక్తి అదృశ్యం

టి.నరసాపురం, న్యూస్‌టుడే: టి.నరసాపురంలో వ్యక్తి అదృశ్యంపై కేసు నమోదైంది. పోలీసులు తెలిపిన వివరాల ప్రకారం.. ఆ గ్రామానికి చెందిన జుజ్జువరపు నాగవెంకటరావు(47) భార్య పిల్లలతో గొడవ పడి గత నెల 20న ఇంటి నుంచి వెళ్లి పోయాడు. అప్పటి నుంచి అతని ఆచూకీ కోసం కుటుంబ సభ్యులు పలు చోట్ల వెతికిన అనంతరం, అతని తల్లి ఆదిలక్ష్మి ఇచ్చిన ఫిర్యాదుతో బుధవారం కేసు నమోదు చేసి, దర్యాప్తు చేస్తున్నట్లు ఎస్సై ఎం.జయబాబు తెలిపారు.

ఉపాధి హామీ పరిరక్షణ జీపుయాత్ర

జంగారెడ్డిగూడెంలో యాత్ర ప్రారంభిస్తున్న వెంకటేశ్వర్లు

జంగారెడ్డిగూడెం పట్టణం, చింతలపూడి పట్టణం, పోలవరం, టి.నరసాపురం, న్యూస్‌టుడే: జాతీయ ఉపాధి హామీ చట్టాన్ని పాత విధానంలో కొనసాగించాలని వ్యవసాయ కార్మిక సంఘం రాష్ట్ర ప్రధాన కార్యదర్శి వి.వెంకటేశ్వర్లు కోరారు. జంగారెడ్డిగూడెంలోని ప్రజాసంఘాల కార్యాలయం నుంచి ఉపాధి హామీ పరిరక్షణ జీపు యాత్రను బుధవారం ఆయన ప్రారంభించారు. ఈ సందర్భంగా మాట్లాడారు. చింతలపూడి, టి.నరసాపురం, పోలవరం తదితర మండలాల్లో కూడా జీపు యాత్ర నిర్వహించారు.

రేషన్ బియ్యం పట్టివేత.. టి.నరసాపురం, న్యూస్‌టుడే: అక్రమంగా తరలిస్తున్న రేషన్ బియ్యాన్ని పోలీసులు పట్టుకున్నారు. వారు తెలిపిన వివరాలు ప్రకారం ఉన్నమట్ల వెంకటరమణ, సందీప్ కుమార్ బుధవారం తమ వ్యాన్‌లో చింతలపూడి మండలం వెంకటాపురం నుంచి దూబచర్లకు 7.5 టన్నుల రేషన్ బియ్యం తరలిస్తుండగా, టి.నరసాపురంలో ఎస్సై జయబాబు తమ సిబ్బందితో పట్టుకుని, కేసు నమోదు చేసినట్లు తెలిపారు.

రహదారికి నిధులు కేటాయించండి

చింతలపూడి, న్యూస్‌టుడే: ఖండ్రికగూడెం గ్రామానికి వెళ్లే రహదారి అధ్వానంగా మారిందని, దాని నిర్మాణానికి నిధులు కేటాయించాలని కలెక్టర్ వెట్రిసెల్విని ఆమె కార్యాలయంలో ఎమ్మెల్యే సొంగా రోషన్ కుమార్ కలిసి బుధవారం వినతిపత్రం అందజేశారు. గిరిజనులు నివాసం ఉంటున్న ఈ గ్రామానికి వీబీజీ-రామ్ జీ నిధులు కేటాయించేలా చర్యలు చేపట్టాలని ఎమ్మెల్యే వినతిపత్రంలో కోరారు.

శివరాత్రి ఏర్పాట్ల పరిశీలన

కామవరపుకోట, న్యూస్‌టుడే: మహాశివరాత్రి సందర్భంగా గాంగేశ్వరాలయంలో భక్తులకు సౌకర్యాలు కల్పించాలని మాజీ ఎమ్మెల్యే గంటా మురళీ రామకృష్ణ అన్నారు. బుధవారం స్వామివారిని దర్శించుకున్న అనంతరం ఆలయ అభివృద్ధి కమిటీ సభ్యులతో చర్చించారు. అన్నసమారాధన నిర్వహించేందుకు స్వామివారి పామాయిల్ తోటను సిద్ధం చేస్తున్నట్లు ఛైర్మన్ మాకా వసంతరావు తెలిపారు.

సీహెచ్ పోతేపల్లిలో పట్టపగలే చోరీ

ద్వారకాతిరుమల, న్యూస్‌టుడే: ద్వారకాతిరుమల మండలం సీహెచ్ పోతేపల్లిలో పట్టపగలే చోరీ జరిగింది. గ్రామానికి చెందిన తుందుర్తి నాగేంద్ర, ఆమె తల్లి ఇద్దరు కలిసి ఒకే ఇంటిలో నివాసముంటున్నారు. ఈ నేపథ్యంలో నాగేంద్ర బుధవారం ఉదయం డ్యూటీకి వెళ్లగా ఆమె తల్లి ఇంటికి తాళాలు వేసి ద్వారకాతిరుమల డ్వాక్రా సంఘం సమావేశానికి వెళ్లింది. ఇంట్లో ఎవరూ లేకపోవడంతో ఇదే అదనుగా గుర్తు తెలియని వ్యక్తులు ఇంటి తాళాలు పగలగొట్టి లోపలికి ప్రవేశించారు. బీరువాలో ఉన్న రెండు బంగారపు ఉంగరాలు, చెవి దిద్దులు, రూ.10 వేలు నగదు తీసుకెళ్లారు. నాగేంద్ర సాయంత్రం ఇంటికి వచ్చి చూడగా ఇంటి తాళాలు తీసి ఉన్నాయి. అనుమానం వచ్చి లోపలకు వెళ్లి బీరువాలో చూడగా అందులో ఉన్న బంగారు వస్తువులు, నగదు కనిపించలేదు. ఈ ఘటనపై ద్వారకాతిరుమల పోలీస్ స్టేషన్‌లో ఫిర్యాదు చేశారు.

(c) eenadu

నూజివీడు

•నూజివీడు •కైకలూరు

వాహన చోదకులకు శిరస్త్రాణం తప్పనిసరి

హెల్మెట్ ధరించిన వ్యక్తితో కరచాలనం చేస్తున్న రామచంద్రరావు

మండవల్లి, న్యూస్‌టుడే: ద్విచక్రవాహన దారులు రోడ్డు మీదకు వచ్చేటప్పుడే కుటుంబం ఉందని గుర్తుంచుకుని ప్రతి ఒక్కరూ తప్పక శిరస్త్రాణాన్ని పెట్టుకోవాలని మండవల్లి ఎస్ఐ రామచంద్రరావు పేర్కొన్నారు. లోకుమూడిలో బుధవారం శిరస్త్రాణం పెట్టుకుని వెళ్లే వాహనదారులకు కరచాలనం చేసి శుభాకాంక్షలు తెలిపారు. ద్విచక్రవాహన ప్రమాదాల్లో ఎక్కువ మంది ప్రాణాలు కోల్పోవడానికి ప్రధాన కారణం శిరస్త్రాణం లేకపోవడమేనన్నారు. కుటుంబ పెద్దను కోల్పోతున్న ఆ కుటుంబాలు రోడ్డున పడుతున్నాయని వివరించారు. ద్విచక్ర వాహనదారులు తప్పక హెల్మెట్ పెట్టుకోవాలని కోరారు.

ముఖ్యమంత్రితో సాగునీటి సంఘాల అధ్యక్షుల సమావేశం నేడు

నూజివీడు రూరల్, న్యూస్‌టుడే: ముఖ్యమంత్రి చంద్రబాబు నాయుడుతో సాగు నీటి సంఘాల అధ్యక్షులు, ఉపాధ్యక్షులతో సమావేశం 5వ తేదీన హైకోర్టు సమీపంలోని పెరేడ్ గ్రౌండ్స్‌లో ఉదయం 11 గంటలకు ఏర్పాటు చేసినట్లు మంత్రి కొలుసు పార్థసారథి తెలిపారు. నూజివీడు నియోజకవర్గం లోని సాగునీటి సంఘాల అధ్యక్షులు, ఉపాధ్యక్షులు విధిగా ఈ కార్యక్రమానికి హాజరు కావాలన్నారు. ఇందుకోసం బస్సులను ఆయా మండలాల నుంచి ఏర్పాటు చేసినట్లు తెలిపారు. చాట్రాయి, ముసునూరు, ఆగిరిపల్లి, నూజివీడు పార్టీ కార్యాలయాల వద్ద నుంచి ఉదయం 9 గంటలకు బస్సులు బయల్దేరతాయన్నారు. అందరూ హాజరై ఈ కార్యక్రమాన్ని విజయవంతం చేయాలని కోరారు.

సమావేశంలో నాయకులు, కార్మికులు

నాలుగు లేబర్ కోడ్‌లు రద్దు చేయాలి

అడవినెక్కలం (ఆగిరిపల్లి), న్యూస్‌టుడే: కేంద్ర ప్రభుత్వం తీసుకు వచ్చిన కార్మిక వ్యతిరేక లేబర్ కోడ్‌లను రద్దు చేయాలని కోరుతూ ఈ నెల 12న నిర్వహించనున్న దేశవ్యాప్త సమ్మెలో కార్మికులు పెద్ద ఎత్తున పాల్గొనాలని సీఐటీయూ జిల్లా ప్రధాన కార్యదర్శి డీఎన్‌వీడీ ప్రసాద్ పిలుపునిచ్చారు. ఆ మేరకు ఆగిరిపల్లి మండలం నెక్కలం గొల్లగూడెం కుశలవ పారిశ్రామిక కేంద్రం వద్ద బుధవారం సమావేశం నిర్వహించారు. కార్యక్రమంలో కేవీకే ప్రసాద్, ఆర్. చంటి, రామకృష్ణ, పేతురు, నరేశ్ పాల్గొన్నారు.

ఆగిరిపల్లి, న్యూస్‌టుడే: నాలుగు లేబర్ కోడ్‌లను రద్దు చేయాలని ఏఐసీసీటీయూ జిల్లా కార్యదర్శి వేముల బక్కయ్య డిమాండ్ చేశారు. ఈ నెల 12న నిర్వహించనున్న దేశవ్యాప్త సమ్మెలో కార్మికులు పాల్గొని విజయవంతం చేయాలని కోరారు. ఆగిరిపల్లి ఉప తహసీల్దారు పవన్ కుమార్‌కు వినతి పత్రం అందజేశారు.

సిమెంటు రోడ్డు పనుల ప్రారంభం

చాట్రాయి, న్యూస్‌టుడే: అంతర్గత రహదారులను సిమెంటు రోడ్లుగా మార్చేందుకు రూ.40 లక్షలు మంజూరైనట్లు తెదేపా నాయకుడు యర్రా రాజబాబు తెలిపారు. యర్రవారిగూడెంలో బుధవారం నాయకులు వై.రాజమోహనరావు,బాల వేణుగోపాలరావు, బాలకృష్ణ, వంశీ యంత్రంతో పనులను ప్రారంభించారు. గత ప్రభుత్వంలో మట్టి రోడ్లుగా ఉండగా వర్షాలతో ఇబ్బంది పడుతున్నామని, ఈ విషయాన్ని మంత్రి పార్థసారథి దృష్టికి తీసుకువెళ్లగా రూ.40లక్షలు మంజూరు చేశారన్నారు. ప్రతి దారిని సిమెంటు రోడ్డుగా మార్చేస్తామన్నారు. అవసరమైతే నిధులు ఇస్తామని మంత్రి హామీ ఇచ్చారని రాజబాబు తెలిపారు.

సినిమాలు

నూజివీడు పట్టణం

సత్యనారాయణ	అనగనగా ఒక రాజు
సత్యనారాయణ మినీ	రాజాసాబ్
ద్వారక సినిమాస్ స్క్రీన్ 1	భర్త మహాశయులకు విజ్ఞప్తి
ద్వారక సినిమాస్ స్క్రీన్ 2	మన శివశంకరవరప్రసాద్ గారు
ద్వారక సినిమాస్ స్క్రీన్ 3	నారీ నారీ నడుమ మురారి
ఆగిరిపల్లి: శ్రీఅను డీలక్స్	మన శివశంకరవరప్రసాద్ గారు
కైకలూరు: శ్రీవిజయలక్ష్మి జీ3	నారీ నారీ నడుమ మురారి
మాగంటి సినిమాస్	ఓం శాంతి శాంతి శాంతి
శ్రీవెంకటరమణ సినిమాస్	మన శివశంకరవరప్రసాద్ గారు
ముదినేపల్లి: పూర్ణిమ	నారీ నారీ నడుమ మురారి

చిన్నారుల ఆరోగ్యానికి భరోసా

అంగన్‌వాడీలకు ప్రథమ చికిత్స కిట్ల పంపిణీ

ముదినేపల్లి, కైకలూరు, న్యూస్‌టుడే: అంగన్‌వాడీ కేంద్రాలకు వచ్చే చిన్నారుల ఆరోగ్య సంరక్షణకు కూటమి ప్రభుత్వం కిట్లు సమకూర్చింది. అధికారంలోకి వచ్చిన తర్వాత దశలవారీగా అంగన్‌వాడీ కేంద్రాల అభివృద్ధికి చర్యలు చేపడుతున్న విషయం తెలిసిందే. చిన్నారులకు ఆటపాటలతో పాటు నాణ్యమైన పోషకాహారం అందించేందుకు ప్రభుత్వం చర్యలు చేపట్టింది. ఇప్పటికే మినీ అంగన్‌వాడీ కేంద్రాల ఉన్నతీకరణ, మెనూలో మార్పులు చేసి పోషకాహారంతో పాటు బాలల ఆరోగ్యానికి భరోసా కల్పించేందుకు చర్యలు చేపట్టింది. ప్రస్తుతం ప్రథమ చికిత్స కిట్లను అందించారు. చిన్నారులు కిందపడినా, చిన్నపాటి గాయాలైనప్పుడు ఆస్పత్రులకు తరలించకుండా, వైద్యసిబ్బంది కోసం ఎదురుచూడకుండా స్థానికంగానే చికిత్స అందించే ఏర్పాట్లు చేశారు.

కైకలూరు నియోజకవర్గంలో ఇలా..	
అంగన్‌వాడీ కేంద్రాలు	311
చిన్నారులు	12,187

11 రకాల ఔషధాలతో.. ప్రతి కిట్‌లో 11 రకాల మందులు, చేతుల శుభ్రతతో పాటు క్రిమిసంహారక ద్రావణం, కట్టు కట్టే బ్యాండేజీ, దూది తదితరాలు ఉన్నాయి. గాయాలైతే మందులతో పాటు వాటిని ఎలా వాడాలి.. ఎంత మోతాదులో వాడాలో నియమాలు సైతం కిట్లలో పొందుపరిచారు. చిన్నారులతో పాటు గర్భిణులు, బాలింతలకు అవసరమైన మందులు ఇప్పటికే కేంద్రాలకు చేరాయి.

అవసరం మేరకు వినియోగించేలా చర్యలు.. నియోజకవర్గంలోని అన్ని అంగన్‌వాడీ కేంద్రాలకు పంపిణీ చేశాం. వీటి వినియోగంపై కార్యకర్తలకు అవగాహన కల్పిస్తాం. గ్రామీణ ప్రాంతాల నుంచి ఆస్పత్రులకు రాకుండా ప్రథమ చికిత్స అందించేందుకు స్థానికంగానే ఏర్పాట్లు పూర్తి చేశాం. **- దీప్తి, సీడీపీవో, కైకలూరు**

భోజనం మెనూ అమల్లో నిర్లక్ష్యం వద్దు

చాట్రాయి, న్యూస్‌టుడే: భోజనం మెనూ అమల్లో నిర్లక్ష్యం చూపవద్దని, నాణ్యతతో, రుచిగా ఉండేలా చూడాల్సిన బాధ్యత ఉపాధ్యాయులపై ఉందని ఎంఈవో-1 మాసగిరి శ్రీనివాస్ తెలిపారు. పోతనపల్లి యూపీ, గంటిపాడు-ఎల్ఎల్‌టీ, పోలవరం ఎస్సీ పాఠశాలల్లో బుధవారం ఆయన ఆకస్మిక తనిఖీ చేశారు. విద్యార్థుల సామర్థ్యాలను పరీక్షించి సంతృప్తి వ్యక్తం చేశారు. వచ్చే విద్యా సంవత్సరంలో విద్యార్థుల సంఖ్య పెంచేలా వేసవికి ముందే ప్రణాళిక సిద్ధం చేయాలని, ప్రతి పాఠశాలలో విద్యార్థులు పెరగాలన్నారు. ప్రధానోపాధ్యాయులు విప్లవ్‌కుమార్, లావణ్య, నాగేశ్వరరావులతో మాట్లాడారు.

మేమున్నాం.. మీకు తోడుగా..

10 AM to 1 PM

నూజివీడు : 80085 74698	ఆగిరిపల్లి: 9121229090
ముసునూరు: 93983 81268	చాట్రాయి: 8008574700
కైకలూరు : 73060 88555	మండవల్లి: 8106099008
కలిదిండి : 90594 84862	ముదినేపల్లి: 8008574693

కైకలూరు, న్యూస్‌టుడే: కైకలూరు తాలూకా కూడలిలోని డ్రెయినేజీల్లో మట్టి పూడిక తీసి వ్యర్థాలను అక్కడే వదిలేశారు. దీంతో తీవ్ర దుర్గంధం రావడంతో స్థానిక దుకాణదారులు ఇబ్బందులు పడుతున్నారు. దీనిపై స్థానికుడు సుబ్రమణ్యం 'ఈనాడు' 'మేమున్నాం.. మీకు తోడుగా' ద్వారా సమస్యను పంచాయతీ ఈవో ఫణిరాజకుమారి దృష్టికి తీసుకువెళ్లారు. స్పందించిన ఆమె వ్యర్థాలు, మట్టిని తొలగింపజేసి సమస్య పరిష్కరించారు.

వేసవిలో నీటి ఎద్దడి నివారణకు రూ.2.75 కోట్లతో పనులు

ఆర్‌డబ్ల్యూఎస్ డీఈ చిట్టిబాబు

చాట్రాయి, న్యూస్‌టుడే: రానున్న వేసవిలో గ్రామీణ ప్రాంతాల్లో తాగు నీటి సరఫరాకు రూ. 2.75 కోట్లతో పనులు చేపడుతున్నామని నూజివీడు ఆర్‌డబ్ల్యూఎస్ డీఈ చిట్టిబాబు తెలిపారు. చీపురుగూడెం మేకల బజారులో 60 వేల లీటర్ల సామర్థ్యమున్న పథకం పనులను ఆయన బుధవారం పరిశీలించారు. ఇక్కడ పథకంతో పాటు 300 మీటర్ల పైపులైను నిర్మించి గతంలో వాటికి అనుసంధానం చేస్తామని తెలిపారు. జల్ జీవన్ మిషన్‌లో తొమ్మిది పనులు మండలంలో చేస్తున్నామని, వీటిని పూర్తి చేసి నీటి ఎద్దడి రాకుండా చేస్తామని, సోమవరంలో రూ.26.60 లక్షలతో పైపులైను, కొత్తగూడెంలో రూ.29.90 లక్షలతో పైపులైను, తుమ్మగూడెం శివారు జయపురంలో రూ.23.80 లక్షలతో 20 వేల సామర్థ్యమున్న పథకం, పైపులైను, చిన్నంపేటలో రూ.38.10 లక్షలతో 40 వేల లీటర్ల సామర్థ్యమున్న పథకం, జనార్దనవరంలో రూ.28.30 లక్షలతో పైపులైను, మంకొల్లులో రూ.29.70 లక్షలతో 30 వేల లీటర్ల సామర్థ్యమున్న పథకం, పైపులైను, బూరుగుగూడెంలో రూ.44.20 లక్షలతో 60 వేల లీటర్ల సామర్థ్యమున్న పథకం, పైపులైను, పోలవరంలో రూ.35.80 లక్షలతో 60 వేల లీటర్ల పథకం, పైపులైను నిర్మించేందుకు పనులు చేపట్టామని ఆర్‌డబ్ల్యూఎస్ డీఈ చిట్టిబాబు తెలిపారు. అన్ని గ్రామాల్లో పైపులైన్లకు పరికరాలు వచ్చాయని, వీటిని రెండు రోజుల్లోనే ప్రారంభిస్తామన్నారు. రెండు నెలల లక్ష్యంతో పథకాలను సైతం నిర్మించేలా గుత్తేదారులతో మాట్లాడామన్నారు. గ్రామీణ నీటి సరఫరా విభాగం ఏఈ రఘు పనులను పర్యవేక్షిస్తున్నారు.

అభివృద్ధే ధ్యేయంగా కూటమి ప్రభుత్వ పాలన

శ్రీహరిపురంలో రహదారిని ప్రారంభిస్తున్న ఎమ్మెల్యే కామినేని

ముదినేపల్లి, న్యూస్‌టుడే: గ్రామాల అభివృద్ధే ధ్యేయంగా కూటమి ప్రభుత్వం పనిచేస్తోందని ఎమ్మెల్యే కామినేని శ్రీనివాస్ అన్నారు. మండలంలోని కోడూరులో రూ.2.35 కోట్లతో రహదారి నిర్మాణ పనులు, రూ.35 లక్షలతో ఓవర్ హెడ్ ట్యాంక్ నిర్మాణం పనులకు ఆయన శంకుస్థాపన చేశారు. శ్రీహరిపురంలోని రూ.36లక్షలతో నిర్మించిన సీసీ రహదారులు, డ్రెయినేజీలను, చేవూరులో రూ.36 లక్షలతో నిర్మించిన సీసీరోడ్లు, పైపులైన్లను బుధవారం ఆయన ప్రారంభించారు. ఎమ్మెల్సీ జయమంగళ వెంకటరమణ, తెదేపా నియోజకవర్గ కన్వీనర్ వీరమల్లు నరసింహారావు, తహసీల్దారు లతీఫ్ పాషా, భాజపా నాయకులు కోటప్రోలు కృష్ణ, సర్పంచి పరసా విశ్వేశ్వరరావు తదితరులు పాల్గొన్నారు.

భక్తులకు సౌకర్యాలు కల్పించండి.. కైకలూరు, న్యూస్‌టుడే: కొల్లేటికోట పెద్దింట్లమ్మ అమ్మవారి జాతరకు వచ్చే భక్తులకు ఎటువంటి ఇబ్బందులు లేకుండా పూర్తి స్థాయి వసతులు కల్పించాలని ఎమ్మెల్యే కామినేని శ్రీనివాస్ దేవస్థాన అధికారులను ఆదేశించారు. ఈ నెల 18 నుంచి అమ్మవారి జాతర మహోత్సవాలు ప్రారంభమవుతున్న తరుణంలో బుధవారం మండలంలోని వరహాపట్నంలో జాతర గోడ పత్రికలను దేవస్థాన ధర్మకర్తల మండలి సభ్యులు, కూటమి నాయకులతో కలిసి ఆవిష్కరించారు. దేవస్థాన ప్రాంగణంలో జరుగుతున్న అభివృద్ధి పనులు త్వరితగతిన పూర్తి చేసేలా చూడాలన్నారు. ఎటువంటి అవాంఛనీయ ఘటనలకు తావు లేకుండా అన్ని ప్రభుత్వ శాఖల అధికారులు సమన్వయంతో పనిచేయాలన్నారు. ఇందులో తెదేపా రాష్ట్ర వడ్డి సాధికారక కన్వీనర్ బలే ఏసురాజు, దేవస్థాన ఛైర్మన్ జల్లూరి వెంకన్నబాబు, ఈవో కె.శ్రీనివాస్, ధర్మకర్తల మండలి సభ్యులు పాల్గొన్నారు.

చిత్తశుద్ధితో పనిచేయాలి.. కోరుకొల్లు(కలిదిండి), న్యూస్‌టుడే : పాలక మండలి సభ్యులుగా ఎన్నికైన ప్రతి ఒక్కరూ ఆలయ అభివృద్ధికి చిత్తశుద్ధితో పాటు పడాలని ఎమ్మెల్యే కామినేని శ్రీనివాస్, మాజీ ఎమ్మెల్సీ కమ్మిలి విఠల్‌రావు సూచించారు. కోరుకొల్లులో శ్రీ పార్వతీ సమేత సోమేశ్వర స్వామి దేవస్థానం నూతన పాలక మండలి సభ్యుల ప్రమాణ స్వీకారం బుధవారం నిర్వహించారు. కమిటీ ఛైర్మన్ అందే వీర వెంకట వర ప్రసాద్ (బాబీ)తో పాటు మరో ఎనిమిది మంది సభ్యులు బాధ్యతలు చేపట్టారు. ఎక్స్ అఫీషియో సభ్యుడిగా స్వర్ణ వెంకటేశ్వర్లు నియమితులయ్యారు. ఆలయ అధికారులు, కూటమి నేతలు పాల్గొన్నారు.

ఇంటింటా చెత్త సేకరించకపోతే చర్యలు

చాట్రాయి, న్యూస్‌టుడే: ఇంటింటా చెత్తను సేకరించి వాటిని సంపద కేంద్రానికి తరలించకపోతే కార్యదర్శులనే బాధ్యులుగా చేస్తామని మండల ప్రత్యేకాధికారి వెంకటరత్నం తెలిపారు. చాట్రాయిలో బుధవారం ఆయన సేకరణ తీరును పరిశీలన చేసి సంపద కేంద్రాన్ని వెళ్లగా అది మరమ్మతులకు గురైంది. మరమ్మతులకు నిధుల సమస్య ఉందని కార్యదర్శి నాగరాజు తెలపగా.. అధికారులతో మాట్లాడి వెంటనే నిధులు వచ్చేలా చేస్తామన్నారు. కుటుంబ సర్వే ఎట్టి పరిస్థితుల్లో పూర్తి చేసేలా సచివాలయాల్లో సిబ్బంది కృషి చేయాలని, వీటిపై నిత్య సమీక్షలు చేస్తున్నారని, ప్రభుత్వ పథకాల అమల్లో ఇవే కీలకంగా ఉన్నాయని ఆయన తెలిపారు.

మంత్రి సొంత నిధులతో రహదారి నిర్మాణం

నూజివీడు- విసన్నపేట రోడ్డు పనులు

నూజివీడు రూరల్, న్యూస్‌టుడే: పట్టణంలో నూజివీడు నుంచి విసన్నపేట వెళ్లే రహదారిలో కొప్పుల వెలమపేట వద్ద 200 మీటర్ల సిమెంటు రహదారి నిర్మాణానికి ఆర్‌అండ్‌బీ శాఖ అధికారులు రూ.60 లక్షల నిధులు మంజూరు చేశారు. పనులు చేపట్టిన గుత్తేదారు నాణ్యతకు తిలోదకాలు ఇచ్చారు. నిర్మాణం పూర్తి అయిన కొద్ది రోజులకే రహదారి రూపురేఖలు మారింది. ఈ విషయాన్ని 'న్యూస్‌టుడే' తన కథనం ద్వారా వెలుగులోకి తెచ్చింది. దీనిపై ఆర్‌అండ్‌బీ ఉన్నతాధికారులు విచారణ జరిపి బిల్లుల జారీని నిలిపేశారు. ఈ విషయం మంత్రి దృష్టికి వెళ్లడంతో పనులు చేపట్టిన వారిపై తీవ్ర ఆగ్రహం వ్యక్తం చేశారు. ప్రజల్లో ఎటువంటి అపోహలకు తావు లేకుండా తానే సొంత నిధులతో నిర్మాణం చేపడతానని ఆయన ఆర్‌అండ్‌బీ అధికారులకు స్పష్టం చేశారు. తాజాగా రూ.10 లక్షలు సొంత నిధులు వెచ్చించి గత వారం రోజులుగా సిమెంటు రహదారి నిర్మాణ పనులను ముమ్మరంగా చేయిస్తున్నారు. ఇందుకోసం టాటా స్టీల్ రిజ్డ్ బార్స్ ఇందుకు వినియోగిస్తున్నారని ఆర్‌అండ్‌బీ డీఈఈ సీహెచ్ బాబూరావు తెలిపారు. నాణ్యత విషయంలో రాజీ పడకుండా పనులను చేయిస్తున్నామన్నారు. వాహనదారులు నిర్మాణ పనులు పూర్తయ్యే వరకు ఈ రహదారిపైకి రాకుండా ప్రత్యామ్నాయ రహదారుల్లో ప్రయాణించాలని కోరారు.

సోలార్ విద్యుత్తు రాయితీలు పొందండి

చాట్రాయి, న్యూస్‌టుడే: సోలార్ విద్యుత్తు వాడకం ద్వారా రూ. 78 వేలు రాయితీలను పొందవచ్చని, అదనంగా ఉత్పత్తి చేసే విద్యుత్తు తిరిగి సంస్థకు ఇచ్చి నగదు పొందవచ్చని విద్యుత్తు ఏఈ సంజయ్ తెలిపారు. మర్లపాలెంలో బుధవారం ఆయన రైతులు, గ్రామస్థులతో మాట్లాడారు. దుకాణాలకు సైతం వీటిని అమర్చుకోవచ్చని, 2 కేవీ నుంచి 5 కేవీ వరకు గృహావసరాలు, 10 కేవీ వరకు వ్యాపార సంస్థలకు అవకాశముందన్నారు. వచ్చే ఏడాది కాలంలో ప్రతి ఇంటిలో సోలార్ వాడకాన్ని పెంచాలనే లక్ష్యంతో కేంద్ర ప్రభుత్వం కృషి చేస్తుందని సంజయ్ తెలిపారు.

గోడపత్రికలు ఆవిష్కరిస్తున్న రైతు, కార్మిక, అంగన్‌వాడీ సంఘం నాయకులు

'ఉపాధి హామీ చట్టాన్ని నీరుగార్చేందుకు కుట్ర'

కైకలూరు, న్యూస్‌టుడే: ఉపాధి హామీ చట్టాన్ని నీరుగార్చేందుకు మోదీ సర్కారు కుట్రలు పన్నుతోందని రాష్ట్ర రైతు సంఘం జిల్లా కార్యదర్శి కె.శ్రీనివాస్ అన్నారు. కార్మిక వ్యతిరేక విధానాలు అవలంభిస్తున్న కేంద్ర ప్రభుత్వ వైఖరికి నిరసనగా ఈ నెల 12న నిర్వహిస్తున్న దేశ వ్యాప్త సమ్మెను విజయవంతం చేయాలని పిలుపునిచ్చారు. ఇందులో భాగంగా బుధవారం స్థానిక మండల పరిషత్తు కార్యాలయ ప్రాంగణంలో వ్యవసాయ, కార్మిక, అంగన్‌వాడీ సంఘాలతో కలిసి సమ్మె గోడ పత్రికలను ఆవిష్కరించారు. కార్మికులకు వ్యతిరేకంగా ఉన్న 4 లేబర్ కోడ్‌లను తక్షణం రద్దు చేయాలని డిమాండ్ చేశారు. ధరల స్థిరీకరణ చట్టాన్ని అమల్లోకి తీసుకు రావాలన్నారు. ఇందులో వ్యవసాయ కార్మిక సంఘం, సీఐటీయూ జిల్లా సహాయ కార్యదర్శులు ఎస్.మహంకాళిరావు, కె.మహేశ్, అంగన్‌వాడీ సంఘం నాయకురాలు చెల్లమ్మ తదితరులు పాల్గొన్నారు.

మాట్లాడుతున్న ఏపీటీఎఫ్ జిల్లా ప్రధాన కార్యదర్శి రామారావు

విలీన మండలాల ఉద్యోగుల పీఎఫ్ సమస్య పరిష్కరించాలి

ముదినేపల్లి, న్యూస్‌టుడే: జిల్లాలో కలిసిన విలీన మండలాల ఉపాధ్యాయుల, ఉద్యోగుల పీఎఫ్ సమస్యను పరిష్కరించాలని ఏపీటీఎఫ్ జిల్లా ప్రధాన కార్యదర్శి తాళ్లూరి రామారావు కోరారు. ముదినేపల్లి మండలంలో బుధవారం ఏపీటీఎఫ్ సభ్యత్వాల నమోదు చేసి, ఉపాధ్యాయుల సమస్యలు తెలుసుకున్నారు. కైకలూరు, నూజివీడు నియోజకవర్గాలకు చెందిన ఉద్యోగ విరమణ పొందిన ఉద్యోగులకు రావాల్సిన బెనిఫిట్స్ అందడం లేదని, అలాగే దానిపై అవసరమైన రుణాలకు దరఖాస్తు చేసుకోవడానికి అవకాశం లేకుండాపోయిందన్నారు. 2021 నుంచి పీఎఫ్‌కు సంబంధించిన వడ్డీని కోల్పోతున్నారని ఆవేదన వ్యక్తం చేశారు. అవసరమైతే ఈ సమస్య పరిష్కారానికి జడ్పీ కార్యాలయం వద్ద ఆందోళనకు కార్యాచరణ సిద్ధం చేస్తామన్నారు. సీనియర్ నాయకుడు బేతాళ రాజేంద్రప్రసాద్, మండలాధ్యక్షుడు కృపాకర్, ప్రధాన కార్యదర్శి డి.వెంకటరత్నం, జిల్లా ఉపాధ్యక్షుడు ఎన్.దాసు తదితరులు పాల్గొన్నారు.

రసాయన ఎరువుల వినియోగం తగ్గిస్తే మేలు

రైతులకు వివరిస్తున్న చాముండేశ్వరి

ముసునూరు, న్యూస్‌టుడే: రైతులు తమ భూముల్లో మట్టి నమూనాలు తీసి పరీక్షలు చేయించాలని ఏవో చాముండేశ్వరి అన్నారు. బుధవారం ముసునూరు మండలం లోపూడిలో పొలం పిలుస్తోంది కార్యక్రమం నిర్వహించారు. మొక్కజొన్న పంటలను పరిశీలించారు. ఈ సందర్భంగా ఆమె మాట్లాడుతూ.. మొక్కజొన్న సాగులో పంటల యాజమాన్య చీడపీడల నివారణ గురించి వివరించారు. పంటలకు రసాయన ఎరువుల వినియోగం తగ్గించాలని సూచించాలని, పంటల సాగులో సస్య రక్షణ చర్యలు చేపట్టి అధిక దిగుబడులు సాధించాలన్నారు.

ఉద్యోగమే చేయాలా.. ఉలికి ఉలికి పడాలా..

నూజివీడులో ఆర్‌అండ్‌బీ కార్యాలయం

నూజివీడు రూరల్, న్యూస్‌టుడే: ఆరు దశాబ్దాల కాలం క్రితం నిర్మించిన ఆర్ అండ్‌బీ కార్యాలయం ఇది. కూలే దశలో భవనం ఉన్నా నిధుల్లేవంటూ ఉన్నతాధికారులు చేతులెత్తేశారు. పైకప్పు చిల్లులు పడి, గోడలు బీటలు వారి ఎప్పుడు కూలిపోతుందో అన్న భయంతో ఉద్యోగులు రోజువారీ విధులను నిర్వర్తిస్తున్నారు. వర్షం పడితే రికార్డులకు, కంప్యూటర్లకు భద్రత లేదు. కార్యాలయ ఆవరణలోనే ఏఈ, వర్క్ ఇన్‌స్పెక్టర్లు, గ్యాంగ్‌మెన్ కోసం నిర్మించిన పురాతన పెంకుటిల్లు చుట్టూ పిచ్చి మొక్కలు పెరిగాయి. ఈ విషయమై డీఈఈ సీహెచ్ బాబూరావును వివరణ కోరగా.. రహదార్ల నిర్మాణానికే నిధులు సరిపోవడం లేదని, ఉన్నతాధికారులకు తెలిపి చర్యలు తీసుకుంటామన్నారు.

అమ్మో.. ఆ దారిలో ప్రయాణమా!

ఇంగిలిపాకలంక వద్ద ఇలా..

మండవల్లి, న్యూస్‌టుడే: అమ్మో ఆ దారిలో ప్రయాణం నరకమంటూ లంక గ్రామాల ప్రజలు ఆవేదన వ్యక్తం చేస్తున్నారు. ముఖ్యంగా ఇంగిలిపాకలంక వెళ్లే దారిలో కనీసం వాహనాలు వెళ్లే పరిస్థితి లేదు. రోడ్డుపైన పెద్దఎత్తున గుంతలు పడి ప్రయాణికులను తీవ్రంగా ఇబ్బందులకు గురి చేస్తున్నాయి. ఆయా గ్రామాలకు వెళ్లేందుకు ఆర్టీసీ, ఇతర వాహనాలు వెళ్లే వీల్లేకపోవడంతో ఆయా గ్రామాల్లో ప్రజలు తీవ్రంగా ఇబ్బందులు ఎదుర్కొంటున్నారు. రాత్రిపూట ఈ రోడ్డులో వెళ్లాలంటేనే వాహన చోదకులు బయపడుతున్నారు. రోడ్లు భవనాల డీఈ అనిల్‌ను వివరణ కోరగా వెంటనే మరమ్మతులకు అంచనాలు సిద్ధం చేసి.. నిధులు మంజూరవగానే మరమ్మతులు చేస్తామన్నారు.

బాలుడి కుటుంబాన్ని పరామర్శించిన ఎమ్మెల్యే

ముదినేపల్లి, న్యూస్‌టుడే: శ్రీహరిపురంలోని బీసీ కాలనీలో అదృశ్యమైన ఆకేటి మోక్షిత్ కుటుంబాన్ని బుధవారం ఎమ్మెల్యే కామినేని శ్రీనివాస్ పరామర్శించారు. అధైర్య పడవద్దని బాలుడు సురక్షితంగా తిరిగి వస్తాడని ఓదార్చారు. కేసు పురోగతిని ఎస్సై వీరభద్రరావును అడిగి తెలుసుకున్నారు. అనంతరం ఎస్పీ ప్రతాప్ శివకిశోర్‌తో ఫోన్లో మాట్లాడారు. ఈ కేసుపై శ్రద్ధ తీసుకుని ప్రత్యేక బృందాన్ని ఏర్పాటు చేసి ఆచూకీ కనుగొనాలని కోరారు. సర్పంచి పరసా విశ్వేశ్వరరావు పాల్గొన్నారు.

వైద్య పరీక్షలతోనే మహమ్మారి కట్టడి

ఆగిరిపల్లి, న్యూస్‌టుడే: క్యాన్సర్ మహమ్మారిపై ప్రజల్లో అవగాహన కల్పించేందుకు ప్రభుత్వం చర్యలు తీసుకుంటోందని వైద్యాధికారి డా.జె.జగన్మోహనరావు తెలిపారు. ఆగిరిపల్లి, సగ్గూరు, ఈదర ప్రాథమిక ఆరోగ్య కేంద్రాల ఆధ్వర్యంలో పాఠశాలలు, కళాశాలల్లో ప్రపంచ క్యాన్సర్ దినోత్సవం సందర్భంగా బుధవారం అవగాహన కార్యక్రమం నిర్వహించారు. ఈ సందర్భంగా వైద్యులు మాట్లాడుతూ.. ముందస్తుగా గుర్తించి సరైన చికిత్స పొందడం ద్వారా క్యాన్సర్‌ను జయించవచ్చని తెలిపారు. ప్రతి ఒక్కరు ఆరోగ్యకరమైన జీవన శైలిని అలవర్చుకోవాలని, ధూమపానం, మద్యపానం, గుట్కాలకు దూరంగా ఉండాలని సూచించారు. కార్యక్రమంలో వైద్య ఆరోగ్య సిబ్బంది పాల్గొన్నారు.

మండవల్లి: డీఎంహెచ్‌వో నుంచి ప్రశంసాపత్రం అందుకుంటున్న పవిత్ర

ఆరోగ్య సూత్రాలు తెలుసుకోవాలి.. నూజివీడు రూరల్, న్యూస్‌టుడే: ఆరోగ్య సూత్రాలపై విద్యార్థులకు అవగాహన అవసరమని పాఠశాల హెచ్.ఎం. డి.భాస్కరరావు తెలిపారు. బుధవారం మద్దాయికుంట పాఠశాలలో పర్యావరణం, ప్లాస్టిక్ బాక్సులు తదితరాల్లో వేడివేడి పదార్థాలు ఉంచడం వల్ల క్యాన్సర్ ముప్పు ఉందని గుర్తించాలన్నారు. తల్లిదండ్రులు ఈ విషయంలో అప్రమత్తంగా ఉండి చిన్నారుల ఆరోగ్య రక్షణకు చర్యలు చేపట్టాలన్నారు.

నూజివీడు రూరల్, న్యూస్‌టుడే: పట్టణంలోని కోనేరుపేట పీహెచ్‌సీలో ప్రపంచ క్యాన్సర్ అవగాహన దినం బుధవారం నిర్వహించారు. డా.వెంకటేశ్ ఆధ్వర్యంలో ప్రదర్శన, వైద్యసేవలపై అవగాహన కల్పించారు. ఆస్పత్రి సిబ్బంది, ఏఎన్ఎంలు పాల్గొన్నారు.

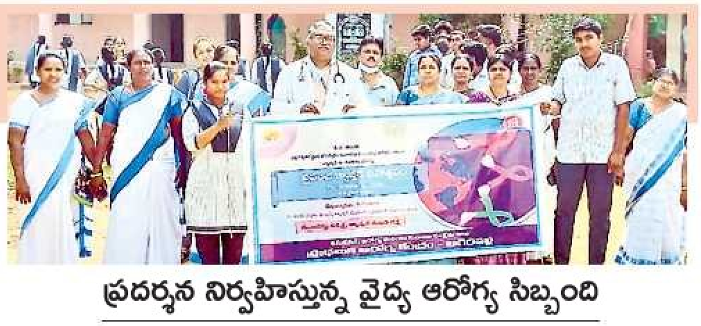

ప్రదర్శన నిర్వహిస్తున్న వైద్య ఆరోగ్య సిబ్బంది

మండవల్లి ఆరోగ్య సిబ్బందికి ప్రశంసలు.. మండవల్లి, న్యూస్‌టుడే: ప్రపంచ క్యాన్సర్ దినోత్సవం సందర్భంగా మండవల్లి ఆరోగ్య సిబ్బందిని జిల్లా వైద్యాధికారిణి పి.జాన్ అమృతం బుధవారం సత్కరించారు. మండలంలో క్యాన్సర్ సర్వేను పక్కాగా నిర్వహించి ఏడుగురు బాధితులను గుర్తించి వారికి ముందస్తు చికిత్స అందించేందుకు సహాయం చేయడంతో మండవల్లి వైద్యాధికారి పవిత్ర, పెరికెగూడెం, గన్నవరం సీహెచ్‌వోలు సీతామహాలక్ష్మి, సాయిరోజా డీఎంహెచ్‌వో అభినందించారు. క్యాన్సర్‌ను అడ్డుకోవడానికి ప్రభుత్వం మెరుగైన వసతులను కల్పిస్తుందని వివరించారు.

ఉత్తమ రైతు కుటుంబానికి ఆసరాగా ఉంటాం: మాజీ ఎంపీ

మండవల్లి, న్యూస్‌టుడే: ఇటీవల మృతి చెందిన ఉత్తమ రొయ్యల రైతు అవార్డు గ్రహీత కనుమూరి శ్రీనివాసురాజు కుటుంబాన్ని మాజీ ఎంపీ మాగంటి వెంకటేశ్వరరావు(బాబు) భైవరపట్నంలో బుధవారం పరామర్శించారు. ఆయన చిత్రపటానికి పూలమాలలు వేసి భార్య, పిల్లలను ఓదార్చారు. ఆ కుటుంబానికి అన్ని విధాలుగా సహాయాన్ని అందిస్తామని హామీ ఇచ్చారు. ఆయనతో పాటు గాదిరాజు ఈశ్వరరాజు, భాస్కరవర్మ, నడింపల్లి మూర్తిరాజు, నంబూరి సూరిబాబు పాల్గొన్నారు.

గ్రామాల్లో పరిశుభ్రతపై దృష్టి

నూజివీడు రూరల్, న్యూస్‌టుడే: గ్రామాల్లో మహిళలు పరిశుభ్రతకు ప్రాధాన్యం ఇచ్చేలా కార్యక్రమాన్ని రూపొందించుకుని అమలు చేయాలని నూజివీడు ఎంపీడీవో చెన్నా రాఘవేంద్రనాథ్ తెలిపారు. బుధవారం ఐకేపీ కార్యాలయంలో మండల మహిళా సమాఖ్య సమావేశం నిర్వహించారు. ఎంపీడీవో మాట్లాడుతూ మండలంలోని 29 గ్రామాలకు చెత్త సేకరించే వాహనాలు వస్తున్నాయన్నారు. పారిశుద్ధ్యం విషయంలో ప్రతి ఒక్కరూ తమ సహకారాన్ని అందించాలని కోరారు. ఈ కార్యక్రమంలో ఏపీఎం పి.ప్రసాద్ తదితరులు పాల్గొన్నారు.

ఒత్తిడిని జయిస్తే విజయం మీదే!

విద్యార్థులకు సూచనలిస్తున్న ఎంఈవో శ్రీనివాస్

కలిదిండి, న్యూస్‌టుడే : ఒత్తిడి జయిస్తే విజయం మీకు సొంతమవుతుందని ఎంఈవోలు టేకు రామలక్ష్మి, అనిశెట్టి శ్రీనివాస్ విద్యార్థులకు సూచించారు. పెదలంక, భాస్కరరావుపేట జడ్పీ ఉన్నత పాఠశాలలో బుధవారం పదో తరగతి విద్యార్థులకు వంద రోజుల ప్రణాళికపై అవగాహన కల్పించారు. ప్రతి మాధ్యమంపైనా పట్టు సాధించాలన్నారు. విద్యార్థుల సందేహాలను నివృత్తి చేయాలని ఉపాధ్యాయులకు సూచించారు.

పది ఫలితాలపై ప్రత్యేక దృష్టి పెట్టండి..

ముసునూరు, న్యూస్‌టుడే: విద్యార్థులకు సులభంగా అర్థమయ్యేలా పాఠ్యాంశాలు బోధించినప్పుడే ఉత్తమ ఫలితాలు వస్తాయని ఎంఈవో బీవీఎస్ సుబ్బారావు అన్నారు. బుధవారం ముసునూరు మండలం గోపవరం జడ్పీ ఉన్నత పాఠశాలను తనిఖీ చేశారు. ఈ సందర్భంగా ఆయన మాట్లాడుతూ.. పదో తరగతి విద్యార్థులపై ప్రత్యేక శ్రద్ధ చూపి మంచి మార్కులు సాధించేలా చూడాల్సిన బాధ్యత ఉపాధ్యాయులదేనని తెలిపారు. వెనుకబడిన విద్యార్థులపై దృష్టి సారించి క్రమం తప్పకుండా పాఠశాలకు హాజరయ్యేలా చూడాలన్నారు. దస్త్రాలు, వంట గది, మధ్యాహ్న భోజన నాణ్యతను పరిశీలించారు.

వేడుకకు వచ్చి.. విషాదంలో ముంచేసి..

చెరువులో పడి బాలుడి దుర్మరణం

గన్నవరం గ్రామీణం, న్యూస్‌టుడే: వేడుకకు వచ్చిన ఓ బాలుడు చెరువులో పడి దుర్మరణం పాలయ్యాడు. పోలీసుల కథనం మేరకు.. గన్నవరం మండలం చిన్న అవుటపల్లికి చెందిన కాండ్రు హనీష్(7) మండలంలోని బూతిమిల్లిపాడులో ఓ ఆలయ విగ్రహ ప్రతిష్ఠ నిమిత్తమై తల్లిదండ్రులతో కలిసి బంధువుల ఇంటికి వచ్చాడు. వరుసకు సోదరుడైన ఆగిరిపల్లికి చెందిన మరో బాలుడు నున్నం లూక్‌తో హనీష్ ఆడుకుంటున్నాడు. ఈక్రమంలో ప్రమాదవశాత్తు ఇద్దరూ జారి చెరువులో పడిపోయారు. గమనించిన స్థానికులు ఇద్దరినీ బయటకు తీశారు. అప్పటికే హనీష్ మృతి చెందాడు. మరో ఆరేళ్ల బాలుడు లూక్ గన్నవరం ఆసుపత్రిలో చికిత్స పొందుతున్నాడు. బాలుడి పరిస్థితి నిలకడగా ఉందని బంధువులు తెలిపారు. హనీష్ తండ్రి విజయవాడలోని ఓ ప్రైవేట్ కంపెనీలో పని చేస్తుండగా.. తల్లి గృహిణి. వేడుకకు వచ్చి.. కుమారుడు విగత జీవిగా మారడాన్ని చూసిన తల్లిదండ్రుల రోదన చూపరులను కంటతడి పెట్టించింది.

ప్రతి పైసాకు లెక్క చెప్పాలి

మాట్లాడుతున్న బాబూరావు

చాట్రాయి, న్యూస్‌టుడే: ఉపాధి హామీలో చేపట్టే ప్రతి పనిలో ఖర్చు చేసిన నగదుకు విధిగా లెక్కలు చూపాలని, లేకుంటే వాటిని రికవరీ చేస్తామని డీపీఆర్ దార్ల బాబూరావు తెలిపారు. చనుబండలో సామాజిక తనిఖీ గ్రామసభను బుధవారం నిర్వహించగా రూ.67 లక్షలతో నిర్వహించిన 125 పనులపై కూలీల సమక్షంలో సమీక్ష చేశారు. త్వరలో చేపట్టే పనుల్లో మరింత పారదర్శకతతో పనులు చేయాల్సి ఉందని, ప్రతి రోజూ రెండు విడతలుగా కూలీలతో పని ప్రదేశంలో ఫొటోలు తీసి ఆన్‌లైన్‌లో పెడతారని బాబూరావు తెలిపారు. కూటమి నాయకులు శిదిరాల మారేశ్వరరావు, నెక్కలపు వెంకటేశ్వరరావు, ఇసీ చంద్రమోహన్ జోషి పాల్గొన్నారు.

డ్రెయిన్ ఏర్పాటు చేయాలని వినతి

ముదినేపల్లి, న్యూస్‌టుడే: చేవూరు ఎస్సీ కాలనీ ఎదుర్కొంటున్న ముంపు సమస్యను పరిష్కరించాలని కాలనీవాసులు బుధవారం ఎమ్మెల్యే కామినేని శ్రీనివాస్‌ను కలిసి వినతిపత్రం అందించారు. చెరువులు తవ్వడం వల్ల మురుగు పోయే దారిలేక తరచూ కాలనీ మునిగి పోతోందని, డ్రెయిన్ ఏర్పాటు చేయించాలని కోరారు. వెంటనే పరిశీలించి మురుగు పారేలా ఏర్పాటు చేయాలని తహసీల్దారు లతీఫ్ పాషా, ఎస్సై వీరభద్రరావుకు సూచించారు.

జీబ్రా లైన్లు ఏర్పాటు చేయాలి

నూజివీడు రూరల్, న్యూస్‌టుడే: నూజివీడులోని హనుమాన్ జంక్షన్ నుంచి విసన్నపేట వరకు ఉన్న పెట్రోల్ బంక్‌ల యజమానులు బంకుల వద్ద స్టాపర్స్, జీబ్రా లైన్లు ఏర్పాటు చేయాలని నూజివీడు సీఐ కె.రామకృష్ణ తెలిపారు. బుధవారం ఆయన ఎంఎన్‌కే రహదారి వెంట ఉన్న పెట్రోల్ బంక్‌ల యజమానులతో సమావేశమయ్యారు. ప్రమాదాలు జరగకుండా తీసుకోవాల్సిన జాగ్రత్తల గురించి చర్చించారు. సీసీ కెమెరాలు ఏర్పాటు చేయాలని, లైట్లు వెలిగేలా చూడాలన్నారు.

ఎట్టకేలకు గుంతల దారికి మోక్షం

చాట్రాయి, న్యూస్‌టుడే: కాకర్ల-కోటపాడు రోడ్డులో చనుబండ, నరసింహారావుపాలెం, బూరుగుగూడెం గ్రామాల వద్ద ప్రాణాంతకంగా మారిన రోడ్డుకు ఎట్టకేలకు మరమ్మతు పనులు చేపట్టారు. ఈ రోడ్డు తీరుపై 'ఈనాడు' లో 'గుంతల దారిలో.. చింత' శీర్షికను మంగళవారం వెలువడిన కథనంతో ర.భ.శాఖ నూజివీడు డీఈ బాబూరావు స్పందించారు. బుధవారం చనుబండలో కొర్లమండ రోడ్డులో పనులు చేపట్టారు.

(c) eenadu

త్వరలో ధాన్యం కొనుగోళ్లు నిలిపివేత

కాకినాడ కలెక్టరేట్, న్యూస్‌టుడే: జిల్లాలో ఖరీఫ్ సీజన్‌కు సంబంధించిన ధాన్యం కొనుగోళ్లను నిలిపివేయనున్నట్లు సంయుక్త కలెక్టర్ అపూర్వభరత్ బుధవారం ఒక ప్రకటనలో తెలిపారు. రైతుల వద్ద ఇప్పటికీ ధాన్యం నిల్వలు ఉంటే వెంటనే కొనుగోలు కేంద్రాల్లో విక్రయించాలని సూచించారు. సాధారణ రకం క్వింటాలుకు రూ.2,369, గ్రేడ్- ఏ రకం రూ.2,389 చొప్పున చెల్లిస్తారని, 24 గంటల వ్యవధిలో రైతుల ఖాతాలకు సొమ్ములు జమ చేస్తారని చెప్పారు.

సజావుగా ఇంటర్ ప్రయోగ పరీక్షలు

కాకినాడ నగరం, న్యూస్‌టుడే: ఇంటర్మీడియట్ ద్వితీయ సంవత్సర జనరల్ విద్యార్థులకు నిర్వహిస్తోన్న ప్రయోగ పరీక్షలు నాలుగో రోజు బుధవారం ప్రశాంతంగా జరిగాయి. జిల్లా వ్యాప్తంగా 63 కేంద్రాల్లో ఈ పరీక్షలు జరుగుతున్నాయి. ఉదయం 2,206 మంది, మధ్యాహ్నం 2,372 మంది హాజరయ్యారు. కాకినాడలో రెండు పరీక్ష కేంద్రాలను ఇంటర్ విద్య జిల్లా అధికారి వి.కేశవరావు పరిశీలించారు.

7న ఉద్యోగ మేళా

కాకినాడ నగరం, న్యూస్‌టుడే: ఈ నెల 7న జిల్లా ఉపాధి కార్యాలయంలో ఉద్యోగ మేళా నిర్వహిస్తున్నట్లు జిల్లా ఉపాధి అధికారి జి.శ్రీనివాసరావు తెలిపారు. ఉదయం 10.30 గంటలకు మేళా ప్రారంభమవుతుందన్నారు. పది, ఇంటర్, ఏదేని డిగ్రీ, హోటల్ మేనేజ్‌మెంట్ అర్హతలు కలిగిన పురుష, మహిళా అభ్యర్థులు హాజరు కావచ్చన్నారు. ఇతర వివరాలకు కార్యాలయ పనివేళల్లో 86398 46568 నంబరులో సంప్రదించాలని సూచించారు.

ఉదయం 7 గంటల సమయంలో ఇలా..

8 గంటలకు ఒడ్డుకు తాకిన నీరు

గంటలోనే ఎంత మార్పు

కాకినాడ కుంభాభిషేకం చేపల రేవు వద్ద బుధవారం ఉదయం 7 గంటలకు సముద్రంలో నీరు లోపలకు ఉండటంతో మత్స్యకారులు బోట్లు కూడా ఒడ్డుకు కొంత దూరంలోనే నిలపాల్సిన పరిస్థితి వచ్చింది. దీంతో మత్స్యకార మహిళలు లోపల పడవలు ఆపిన ప్రదేశానికి వెళ్లి చేపలను బుట్టల్లో తీసుకొచ్చారు. 8 గంటలకు నీరు పెరిగి ఒడ్డును తాకడంతో పడవలు గట్టు వరకు చేరుకొన్నాయి. గంట సమయంలో సముద్రంలో ఇలా మార్పు చోటుచేసుకుంది. ఆటుపోట్లతో ఈ పరిస్థితి ఏర్పడుతుందని మత్స్యకారులు పేర్కొన్నారు. - ఈనాడు, కాకినాడ

మామూలుగా ఉండదిక్కడ..!

వాహన రిజిస్ట్రేషన్లలో షోరూంల సిబ్బంది చేతివాటం

రవాణాశాఖలో సేవలు సులభతరం చేయడంతో పాటు అవినీతి కట్టడికి ఏటీఎస్ కేంద్రాల్లో వాహన ఫిట్‌నెస్ (సామర్థ్య) పరీక్షలు, షోరూంలలో రిజిస్ట్రేషన్ల ప్రక్రియ చేపడుతున్నారు. సేవల పద్ధతిలో మార్పులు తెచ్చినా చేతివాటం ఆగడం లేదు. రిజిస్ట్రేషన్లకు ఆర్టీవో కార్యాలయ మామూళ్లంటూ షోరూం సిబ్బంది అదనంగా వసూలు చేస్తున్నారు. ప్రభుత్వం నిర్వహించే ఇంటరాక్టివ్ వాయిస్ రెస్పాన్స్ సిస్టమ్ (ఐవీఆర్ఎస్) సర్వేలో కొనుగోలుదారులు ఈ విషయాలను వెల్లడించారు. - ఈనాడు, కాకినాడ

'ధనం' ఇవ్వాల్సిందే..

ఏదైనా కొత్త వాహనం కొనుగోలు చేస్తే ఆ షోరూంలోనే తాత్కాలిక రిజిస్ట్రేషన్ చేస్తారు. ద్విచక్ర వాహనం ఫైనాన్స్ లేకుండా కొనుగోలు చేస్తే తాత్కాలిక రిజిస్ట్రేషన్, ఇతర రుసుములు రూ.950 తీసుకోవాలి. ఆర్టీవో కార్యాలయ ఛార్జీ లంటూ రూ.2 వేల నుంచి రూ.3 వేలు లాగేస్తున్నారు. కారు ఫైనాన్స్‌తో కొనుగోలు చేస్తే రిజిస్ట్రేషన్ ఛార్జీలన్నీ కలిపి రూ.2,035 తీసుకోవాలి. కొన్ని షోరూంలు రూ.5 వేలు తీసుకుంటున్నాయి. ప్రతినెలా ప్రభుత్వం ఐవీఆర్ఎస్ ద్వారా కొనుగోలుదారుల అభిప్రాయం సేకరిస్తున్నపుడు ఇది వెలుగుచూస్తోంది. గతనెలలో వాహన షోరూంల డీలర్లతో రవాణాశాఖ అధికారులు సమావేశం నిర్వహించి చర్యలు తీసుకుంటామని హెచ్చరించారు. దీంతో గత డిసెంబర్ కంటే ఈ జనవరి ఐవీఆర్ఎస్‌లో సంతృప్తిస్థాయి కొంత శాతం మెరుగుపడిందని చెబుతున్నారు.

సామర్థ్య తనిఖీల్లోనూ..

వాహనాల సామర్థ్య(ఫిట్‌నెస్) పరీక్షలను ఆటోమేటిక్ టెస్టింగ్ స్టేషన్ (ఏటీఎస్)లో చేస్తున్నారు. తనిఖీ సమయంలో చిన్న లోపం ఉన్నా ఆన్‌లైన్‌లో ఇట్టే పసిగట్టేస్తుంటారు. వాటిని సరిదిద్దుకున్నాకే పత్రం జారీ చేస్తారు. మొదట్లో కొంతవరకు బాగానే చేసినా తర్వాత అక్కడా అదనంగా వసూలు చేస్తున్నారని సర్వేలో వాహన యజమానులు చెప్పారు. రవాణాశాఖ ఉప కమిషనర్ శ్రీధర్ వద్ద ప్రస్తావించగా ఐవీఆర్ఎస్ సర్వే ఆధారంగా ఆయా సంస్థలతో మాట్లాడి లోపాలు సరిదిద్దుతున్నామన్నారు. ప్రభుత్వం నిర్దేశించిన రేట్లను ప్రదర్శించాలని సూచించామన్నారు.

జనవరిలో ఐవీఆర్ఎస్ ద్వారా గుర్తించిన అంశాలు (శాతాల్లో)..	కాకినాడ	తూర్పుగోదావరి	కోనసీమ
వాహన పోర్టల్ సేవలపై సంతృప్తి వ్యక్తం	68.3	65.3	66.1
రిజిస్ట్రేషన్‌లో అదనంగా వసూలు చేస్తున్నారన్నవారు	36.7	43.5	45.7
పన్ను, సామర్థ్య పత్రాలు పొందడంలో సంతృప్తి	61.4	60.2	53.9
సేవల్లో అవినీతి ఉందన్నవారు	41.9	43.1	45.2

ఆస్తుల క్రయవిక్రయాలు.. కాసులే కాసులు

రిజిస్ట్రేషన్ల శాఖకు ఒక్క వారంలోనే రూ.20.36 కోట్ల ఆదాయం

ఈనాడు, కాకినాడ: భూముల రిజిస్ట్రేషన్ విలువలు ఈనెల 1వ తేదీ నుంచి పెంచుతామని ప్రకటించిన ప్రభుత్వం తర్వాత ఆ నిర్ణయాన్ని వాయిదావేసింది. అయితే అంతకు పది రోజుల ముందే మార్కెట్ విలువల పెంపుపై అధికారులు కసరత్తు చేసి కార్యాలయాలు, వెబ్‌సైట్లలోనూ ప్రదర్శించారు. దీంతో క్రయ, విక్రయదారులు జనవరి ఆఖరి వారంలో ఎక్కువ రిజిస్ట్రేషన్లు చేసుకున్నారు. సాధారణ రోజుల్లో కాకినాడ జిల్లా మొత్తం రూ.60 లక్షలు రావడం గగనం.. అలాంటిది జనవరి ఆఖరివారంలో రోజుకు రూ.1.34 కోట్ల నుంచి రూ.6.81 కోట్లు వచ్చాయి. ఏకంగా స్టాంపులు, రిజిస్ట్రేషన్ల శాఖ వారంలో రూ.20 కోట్ల ఆదాయం సమకూరింది.

లక్ష్యానికి చేరువగా..

జిల్లాలో 9 సబ్ రిజిస్ట్రార్ కార్యాలయాలు ఉండగా 2025-26 ఆర్థిక సంవత్సరానికి రూ.474 కోట్ల లక్ష్యం నిర్దేశించారు. జనవరి నాటికి రూ.387 కోట్లు చేరుకోవాలి. గత కొన్నిరోజులుగా రిజిస్ట్రేషన్లు మందకొడిగా సాగాయి. ఎప్పుడైతే మార్కెట్ విలువలు పెంచనున్నట్లు ప్రకటించారో అప్పటి నుంచి పెరిగాయి. గత నెల 31 నాటికి రూ.382 కోట్లకు చేరుకుని లక్ష్యంలో 98 శాతం సాధించారు. అత్యధికంగా తుని సబ్ రిజిస్ట్రార్ కార్యాలయ పరిధిలో 493 రిజిస్ట్రేషన్లు జరగ్గా రూ.2.50 కోట్లు వచ్చింది. కాకినాడ ఎస్ఆర్వో పరిధిలో 456 రిజిస్ట్రేషన్లకు రూ.5.03 కోట్ల ఆదాయం సమకూరింది. అత్యల్పంగా పెద్దాపురం కార్యాలయం పరిధిలో 153 రిజిస్ట్రేషన్లు జరిగాయి.

జనవరి ఆఖరి వారంలో జిల్లాలో రిజిస్ట్రేషన్లు ఇలా..

తేదీ	దస్తావేజులు	ఆదాయం (రూ.కోట్లలో)
24	322	1.35
27	201	0.50
28	526	4.08
29	661	6.81
30	476	2.67
31	616	4.94

టిడ్కో ఇళ్లు.. వీడనున్న చిక్కుముళ్లు

వసతులు కల్పించి జూన్‌లోగా ఇచ్చేందుకు నిర్ణయం

ఈనాడు, రాజమహేంద్రవరం : పట్టణ ప్రాంత ప్రజల సొంతింటి కల టిడ్కో ద్వారా కల్పించేందుకు నిర్ణయించినా అనేకచోట్ల ఏళ్లతరబడి చిక్కులు వీడలేదు. గత తెదేపా ప్రభుత్వ హయాంలో వీటిని దాదాపు పూర్తిచేయగా.. వైకాపా జమానాలో తీవ్ర నిర్లక్ష్యం వెంటాడింది. సౌకర్యాలు కల్పించి లబ్ధిదారులకు ఉపయుక్తంగా తీర్చిదిద్దలేదు. దీంతో కూటమి ప్రభుత్వం రాగానే దృష్టిపెట్టింది. మౌలిక వసతులు కల్పించి జూన్‌లోగా ఇళ్ల పంపిణీకి నిర్ణయించింది. ఈ మేరకు హడ్కో నుంచి రుణం పొందేందుకు సన్నద్ధమైంది.

రూ.90.96 కోట్లు అవసరం

ఉమ్మడి జిల్లాలోని నగరపాలక సంస్థలు, పురపాలక సంఘాల పరిధిలో 18 చోట్ల టిడ్కో గృహ సముదాయాలను నిర్మించారు. వీటిలో చాలామేరకు లబ్ధిదారులకు కేటాయింపు చేసినా అక్కడ రోడ్లు, తాగునీరు, పారిశుద్ధ్య నిర్వహణ తదితరాలు లేవు. నామవరం, బొమ్మూరు, కాకినాడ, రామచంద్రపురంలో ఇళ్ల కేటాయింపులు జరగాల్సి ఉంది. రామచంద్రపురంలో తాగునీటి పైపులైన్ పనులు జరుగుతుండగా, కాకినాడకు సంబంధించి దాదాపు 900 ఇళ్ల నిర్మాణం పూర్తి కావాల్సి ఉంది. ఉమ్మడి జిల్లాలోని పట్టణ స్థానిక సంస్థలకు సంబంధించి 23,400 ఇళ్లను రూ.1845.39 కోట్లతో నిర్మించేందుకు ఒప్పందం చేసుకోగా, ఇప్పటికి రూ.1840.58 కోట్లతో 22,496 ఇళ్లు పూర్తి చేశారు. అన్ని సముదాయాల వద్ద మౌలిక వసతులు కల్పించి పూర్తి చేసేందుకు రూ.90.96 కోట్లు అవసరమని ప్రభుత్వానికి ప్రతిపాదించినట్లు టిడ్కో ఈఈ గంగరాజు తెలిపారు.

మండపేటలోని గృహ సముదాయం

ప్రాంతం	ఇళ్లు	పూర్తయినవి	నిధుల అవసరం (రూ.కోట్లలో)
గోర్స	864	864	3.17
జగ్గమ్మవారిపేట	416	416	2.63
ఉప్పువారిసత్రం	640	640	0.54
వాలుతిమ్మాపురం 1	1728	1728	1.61
వాలుతిమ్మాపురం 2	1584	1584	11.97
పర్లోవపేట	2056	1152	35.19

కొమ్ముకోణెం.. అధరహో

కాకినాడ సముద్రతీరంలో వేటకు వెళ్లిన మత్స్యకారులకు బుధవారం భారీ కొమ్ముకోణెం చేపలు చిక్కాయి. ఇవి ఒక్కొక్కటి 140 కిలోల నుంచి 250 కిలోల వరకు ఉన్నాయి. వీటిని కాకినాడ చేపల రేవుకు తీసుకొని వచ్చి విక్రయించారు. 140 కిలోల చేప రూ.15 వేలు పలికింది. 8 నుంచి 10 అడుగులు పొడవు ఉండే భారీ చేపలను స్థానికులు ఆసక్తిగా తిలకించారు. - ఈనాడు, కాకినాడ

పోరు.. హోరాహోరీ

కోకనాడ గోల్డ్ కప్ హాకీ టోర్నమెంట్ బుధవారం కాకినాడలో ఉత్సాహంగా ప్రారంభమైంది. దేశంలోని వివిధ ప్రాంతాల నుంచి పురుషుల, మహిళల జట్లు పాల్గొంటున్నాయి. తొలిరోజు పోటీల్లో క్రీడాకారులు ఉత్సాహంగా పాల్గొన్నారు. మ్యాచ్‌లు ఉత్కంఠభరితంగా సాగాయి. మహిళల విభాగంలో యూనియన్ బ్యాంకు, గ్వాలియర్ హాకీ అకాడమీ జట్ల క్రీడాకారిణుల మధ్య మ్యాచ్‌లో క్రీడాకారిణులు హోరాహోరీగా తలపడుతున్న దృశ్యమిది. - ఈనాడు, కాకినాడ

అతివ ఆరోగ్యానికి ఓ అడుగు

ప్రపంచ క్యాన్సర్ దినోత్సవం సందర్భంగా ఈఎఫ్ఎం 92.7, డెల్టా ఆసుపత్రి సంయుక్త ఆధ్వర్యంలో బుధవారం రాజమహేంద్రవరంలో గులాబీ అడుగు పేరిట వాక్‌థాన్ ర్యాలీ నిర్వహించారు. డీఎంహెచ్‌వో కె.వెంకటేశ్వరరావు, డెల్టా హాస్పటల్ ఛైర్మన్ డాక్టర్ రిమ్మలపూడి భాస్కర్ చౌదరి జెండా ఊపి ర్యాలీ ప్రారంభించారు. అనంతరం నిర్వహించిన అవగాహన సదస్సు నిర్వహించారు. డెల్టా ఆసుపత్రి వైద్యులు, 'ఈనాడు' రాజమహేంద్రవరం యూనిట్ ఇన్‌ఛార్జి ఐ.వి.శ్రీనివాస సుబ్రహ్మణ్యం, ఐఎస్‌టీఎస్ ఇంజినీరింగ్ కళాశాల విద్యార్థులు పాల్గొన్నారు. - న్యూస్‌టుడే, బొమ్మూరు

కాకినాడ డీఆర్వోగా తిప్పేనాయక్

కాకినాడ కలెక్టరేట్, న్యూస్‌టుడే: కాకినాడ జిల్లా రెవెన్యూ అధికారి(డీఆర్వో)గా పనిచేస్తున్న స్పెషల్ గ్రేడ్ డిప్యూటీ కలెక్టర్ జె.వెంకటరావును బదిలీ చేస్తూ బుధవారం రాష్ట్ర ప్రభుత్వం ఉత్తర్వులు జారీ చేసింది. ఆయనను సింహాచలంలోని వరాహలక్ష్మీనరసింహస్వామి దేవస్థానం కార్యనిర్వాహక అధికారిగా నియమించారు. కాకినాడ జిల్లా రెవెన్యూ అధికారి(డీఆర్వో)గా అనంతపురం జిల్లా కేఆర్ఆర్‌సీ స్పెషల్ డిప్యూటీ కలెక్టర్‌గా పనిచేస్తున్న టి.తిప్పేనాయక్‌ను నియమించారు. ఈయన 2024 ఎన్నికల ముందు కూడా కాకినాడ డీఆర్వోగా పనిచేశారు. మళ్లీ అదే స్థానానికి వస్తున్నారు.

పలు హోదాల్లో సేవలు: డీఆర్వో వెంకటరావు 2024 మార్చిలో కాకినాడ మున్సిపల్ కమిషనర్‌గా విధుల్లో చేరారు. గత ఎన్నికల్లో కీలకమైన కాకినాడ నగర నియోజకవర్గం ఆర్వోగా పనిచేశారు. కూటమి ప్రభుత్వం ఏర్పడ్డాక కొన్ని నెలలు మున్సిపల్ కమిషనర్‌గా సేవలందించారు. అనంతరం డీఆర్వోగా నియమితులయ్యారు. దాదాపు రెండేళ్లపాటు ఆయన జిల్లాలో పనిచేశారు. కలెక్టర్ షాన్‌మోహన్ మధ్యంతర శిక్షణకు వెళ్లిన కాలంలో పిఠాపురంలో సంక్రాంతి సంబరాలు, గణతంత్ర వేడుకల నిర్వహణలో కీలక పాత్ర పోషించారు.

వడివడిగా అడుగులు

23.5 కి.మీ. రహదారుల నిర్మాణం పూర్తి

న్యూస్‌టుడే, కాకినాడ కలెక్టరేట్

జిల్లాలో దెబ్బతిన్న ఆర్ అండ్‌బీ రహదారుల అభివృద్ధికి అడుగులు పడ్డాయి. పది నెలల నుంచి దశల వారీగా ప్లాన్, అడిషనల్ ప్లాన్, నాబార్డు కింద కీలకమైన 33 రహదారులను 208 కి.మీ. పరిధిలో రూ.87.12 కోట్లతో అభివృద్ధికి రాష్ట్ర ప్రభుత్వం ఆమోదం ఇచ్చింది. వైకాపా ప్రభుత్వంలో పూర్తి చేసిన పనులకు బిల్లులు చెల్లించకపోవడంతో గుత్తేదారులు వీటికి టెండర్ల దాఖలుకు ముందుకు రాలేదు. కూటమి ప్రభుత్వం దశల వారీగా కొన్ని బిల్లులు చెల్లించడంతో ఈ పనులకు టెండర్లు వేసి, అగ్రిమెంట్లు పూర్తి చేశారు. వర్షాకాలం వెళ్లాక పనులు మొదలయ్యాయి. నెల రోజుల వ్యవధిలో 23.5 కి.మీ. మేర నిర్మాణం పూర్తయింది.

పనులు పూర్తయిన కాజులూరు-తిప్పరాజుపాలెం రహదారి

● పిఠాపురం నియోజకవర్గంలోని కుమారపురం-పిఠాపురం- ఉప్పాడ రోడ్డుకు మోక్షం కలిగింది. ● కాజులూరు మండలంలోని కాజులూరు-తిప్పరాజు పాలెం రహదారి పూర్తి చేశారు. ● జగ్గంపేట నియోజకవర్గంలో జాతీయ రహదారి నుంచి యల్లమిల్లికి వెళ్లే రహదారి పనులు దాదాపు పూర్తికావచ్చాయి. ● మార్చి నెలాఖరులోగా పూర్తి చేస్తే బిల్లులు చెల్లిస్తామని సీఎం చంద్రబాబు హామీ ఇవ్వడంతో గుత్తేదారులు పనులు కొనసాగిస్తున్నారు. మే నాటికి పనుల పూర్తికి కార్యాచరణ చేస్తున్నామని ఆర్అండ్‌బీ ఎస్ఈ జి.కంఠ తెలిపారు.

పాత బకాయిలు చెల్లిస్తే..

జిల్లాలో పాత బిల్లుల బకాయిలు రూ.30 కోట్ల వరకు ఉన్నాయి. వీటిని దశల వారీగా చెల్లిస్తే.. తాజాగా చేపట్టిన పనులు ఆగకుండా ముందుకు సాగుతాయని ఇంజినీర్లు పేర్కొంటున్నారు. ఒకే గుత్తేదారు మూడు, నాలుగు రోడ్లకు టెండర్లు వేశారు. పూర్తయిన వాటికి సొమ్ములిస్తే మిగతావి చేపట్టే అవకాశం ఉంటుంది. ● కొందరు గుత్తేదారులు టెండర్లు, అగ్రిమెంట్లు పూర్తయిన పనులు చేపట్టడం లేదు. వీరు ఆర్అండ్‌బీ నుంచి ఎల్‌వోఏ(లెటర్ ఆఫ్ యాక్సెప్టెన్సీ) తీసుకుని బ్యాంకుల్లో సమర్పించి, ఓడీలు తెచ్చుకుంటున్నారు. వీరు టెండర్లు వేసిన పనులను త్వరగా చేపట్టేలా చర్యలు తీసుకోవాల్సిన అవసరం ఉంది.

ఇదీ పనుల పరిస్థితి..

అంశం	ప్లాన్ గ్రాంటు	నాబార్డు	అడిషనల్ ప్లాన్ గ్రాంటు
మంజూరైన పనులు	17	6	10
కిలోమీటర్లు	103	30	75
నిధులు(రూ.కోట్లలో)	39	13.20	35
పూర్తయినవి	3	2	1
ప్రగతిలో ఉన్నవి	7	1	-
ప్రారంభం కానివి	7	3	9

మత్తు ఇచ్చేందుకు సిద్ధం చేసిన సామగ్రి

పులిని బంధించేందుకు తీసుకొచ్చిన బోను

ఆపరేషన్ 'పెద్దపులి'కి సర్వం సిద్ధం

రాజానగరం(సీతానగరం), న్యూస్‌టుడే: తూర్పుగోదావరి జిల్లాలో అయిదు రోజులుగా కంటిమీద కునుకు లేకుండా చేస్తున్న పెద్దపులిని పట్టుకునేందుకు అన్ని ఏర్పాట్లు పూర్తయినట్లు అధికారులు తెలిపారు. బుధవారం రాత్రికి రాజమహేంద్రవరం గ్రామీణం శాటిలైట్‌సిటీ పరిధిలోని అంకాలమ్మ తల్లి కొండ పక్కన జీడి మామిడి తోటలో ఉన్నట్లు చెబుతున్నారు. ప్రిన్సిపల్ చీఫ్ కన్జర్వేటర్ ఆఫ్ ఫారెస్ట్స్ పి.వి.చలపతిరావు, సీసీఎఫ్ బి.ఎన్.ఎన్.మూర్తి, డీఎఫ్‌వో ప్రభాకరరావు, ఎఫ్ఆర్‌వో ఎస్.దావీదురాజు నాయుడు, ఎన్‌టీసీఏ అధికారి రాజశేఖర్, మత్తువైద్యులు డా.ఫణీంద్ర నిరంతరం పర్యవేక్షిస్తున్నారు.

పనిచేసే బృందాలు..

● పాపికొండలు నేషనల్ పార్క్ నుంచి వైల్డ్ లైఫ్ రెస్క్యూ బృందం వచ్చింది. ● పులి సంచరిస్తున్న ప్రాంతాల్లో జనాలు రాకుండా డీఎస్పీ టి.వి.ఆర్.కె.కుమార్ నేతృత్వంలో 14 మంది రిజర్వ్ పోలీసు దళాలు పనిచేస్తున్నాయి. ● నేషనల్ టైగర్ కన్జర్వేటివ్ అథారిటీస్ అధికారి రాజశేఖర్ ఆధ్వర్యంలో బృందం పులికి హాని జరగకుండా తరలించేలా చూస్తుంది. ● పులిని జాగ్రత్తగా బంధించి, అటవీ ప్రాంతంలో విడిచిపెట్టేందుకు దిల్లీ, పుణె నుంచి 20 మందితో కూడిన నిపుణుల బృందం వస్తుంది.

సాంకేతిక సాయంతో..

రాత్రిపూట సైతం పులి సంచారాన్ని గుర్తించేందుకు థర్మల్‌డ్రోన్ కెమెరాలను రప్పించారు. ఇవి శబ్దం చేయవు. వీటిలో ఎలాంటి పరిసరాల్లో అయినా స్పష్టంగా చిత్రాలు వస్తాయి. ● మత్తు ఇచ్చేందుకు ఆరు రకాల ఇంజక్షన్లు సిద్ధం చేశారు. బోను కూడా తీసుకొచ్చారు.

మత్తు ఇవ్వాలంటే..: పులికి మత్తు ఇవ్వడం అంత తేలికేం కాదని, పరిస్థితులన్నీ అనుకూలించాలని వైద్య నిపుణుడు డా.ఫణీంద్ర పేర్కొన్నారు. ప్రస్తుత పులి బరువు సుమారు 200 కిలోలు ఉంటుందన్నారు. గన్‌లో 3 నుంచి 5 ఎంఎల్ మత్తుమందు లోడ్ చేసి షూట్ చేయాలన్నారు. అప్పుడు 20 నిమిషాల వరకు దానిలో ఎలాంటి మార్పు ఉండదన్నారు.

తూర్పు గోదావరి (రాజమండ్రి): యూనిటీ టివిఎస్, రాజమహేంద్రవరం: 8712650810 | శ్రీ ఎస్‌విఎస్ టివిఎస్, రాజమహేంద్రవరం: 9281404762 | అమరావతి టివిఎస్, కాకినాడ: 9396677999 | అమరావతి టివిఎస్, రమణయ్యపేట: 9399992299 | అమరావతి టివిఎస్, అమలాపురం: 9133500100 | పద్మిని టివిఎస్, రావులపాలెం: 8712650832 | యూనిటీ టివిఎస్, రామచంద్రపురం: 8919785143 | దేవి టివిఎస్, తాటిపాక: 9985800999 | విరాగ్ టివిఎస్, గొల్లపాలెం: 8919785143 | శ్రీ కళ్యాణి టివిఎస్, మండపేట: 9618468555 | యూనిటీ టివిఎస్, నిడదవోలు: 8712650862 | అమరావతి టివిఎస్, సామర్లకోట: 9399991199 | శ్రీ లలితా టివిఎస్, పిఠాపురం: 9848544779 | శ్రీ దేవి టివిఎస్, ప్రత్తిపాడు : 9966547286 | శ్రీధర్ టివిఎస్, జగ్గంపేట: 9573620902 | శ్రీ అరవింద టివిఎస్, పెద్దాపురం : 9491768783 | శ్రీ లక్ష్మీ నరసింహ టివిఎస్, కోరుకొండ: 9652924555 | అమరావతి టివిఎస్, సుంకరపాలెం: 8186911116 | శ్రీ సత్య భవాని టివిఎస్, అన్నవరం: 9885865527 | కీర్తన టివిఎస్, తుని: 7013681114 | మారుతీ టివిఎస్, దేవరపల్లి: 9666991111.

(c) eenadu

సమావేశంలో మాట్లాడుతున్న శాప్ ఛైర్మన్ ఎ.రవినాయుడు.. చిత్రంలో కాకినాడ జిల్లా తెదేపా అధ్యక్షుడు జ్యోతుల నవీన్, వనమాడి రవి, శాప్ డైరెక్టర్లు రవీంద్ర, జగదీశ్వరి తదితరులు

పిఠాపురంలో అంతర్జాతీయ ప్రమాణాలతో మైదానం

- కాకినాడలో స్పోర్ట్స్ ఎక్స్‌లెన్స్‌కు కేంద్రం సానుకూలం
- శాప్ ఛైర్మన్ రవినాయుడు వెల్లడి

ఈనాడు, కాకినాడ: వైకాపా హయాంలో వినాశనానికి గురైన క్రీడలను వికాసం వైపు తీసుకువెళ్లేలా కూటమి ప్రభుత్వం కృషిచేస్తోందని.. గత సర్కారు బకాయిలు పెట్టిన క్రీడా ప్రోత్సాహకాలు రూ.16కోట్లను సైతం అందజేసిందని శాప్ ఛైర్మన్ ఎ.రవినాయుడు అన్నారు. కాకినాడలో బుధవారం జేఎన్టీయూకే, క్రీడాప్రాధికార సంస్థ మైదానాలను పరిశీలించి విలేకర్లతో మాట్లాడారు. ఏపీ క్రీడాకారులు అంతర్జాతీయ స్థాయిలో పోటీ పడేలా సీఎం చంద్రబాబు ప్రత్యేక పాలసీ అమలుచేస్తున్నారన్నారు. అసంపూర్తిగా ఉన్న క్రీడా వికాస కేంద్రాలన్నింటిని పూర్తిచేస్తున్నామన్నారు. ఖేలో ఇండియా పథకంలో గతేడాది రూ.74 కోట్లు వచ్చాయని, ఇందుకు ఎంపీ సానా సతీశ్‌బాబు కృషిచేశారన్నారు. ఈ ఏడాది బడ్జెట్‌లో మరో రూ.100 కోట్లు వస్తాయని ఆశిస్తున్నామన్నారు. కాకినాడ, తిరుపతి, విశాఖలలో క్రీడా అకాడమీలు ఏర్పాటు చేస్తామన్నారు. కాకినాడలో స్పోర్ట్స్ ఎక్స్‌లెన్స్ కేంద్రానికి కేంద్రమంత్రి మన్సుఖ్ మాండవీయ సానుకూలంగా స్పందించారన్నారు. ఉప ముఖ్యమంత్రి పవన్ కల్యాణ్ నియోజకవర్గం పిఠాపురంలో అంతర్జాతీయ ప్రమాణాలతో మైదానం అభివృద్ధికి డీపీఆర్ సిద్ధం చేశామన్నారు. జగన్నాథపురంలో 16 ఎకరాల్లో రూ.9.8 కోట్లతో బహుళ క్రీడల మైదానం అభివృద్ధి చేయబోతున్నామన్నారు. గత ప్రభుత్వంలో 480 మంది కోచ్‌ల నియామకానికి దస్త్రాలు సిద్ధంచేసి పక్కన పడేశారని.. తాము వచ్చాకే నియమిస్తున్నామన్నారు. 'ఆడుదాం ఆంధ్ర' అక్రమాలపై విచారణ పూర్తయిందని, త్వరలో బాధ్యులపై చర్యలు ఉంటాయన్నారు. నకిలీ ధ్రువపత్రాలు కట్టడి చేయడానికి ఆధునిక సాంకేతికతను తీసుకువస్తున్నామన్నారు. సమావేశంలో కాకినాడ జిల్లా తెదేపా అధ్యక్షుడు జ్యోతుల నవీన్, శాప్ డైరెక్టర్లు రవీంద్ర, జగదీశ్వరి, డీఎస్‌డీఓ సతీశ్‌కుమార్, తెదేపా నాయకుడు వనమాడి వర్మ తదితరులు పాల్గొన్నారు.

రోడ్డు భద్రతకు కేంద్రం నిధులు: ఎంపీ సతీష్‌బాబు

కాకినాడ నగరం, న్యూస్‌టుడే: కూటమి ప్రభుత్వం ఏర్పడ్డాక రోడ్డు భద్రత, జాతీయ రహదారుల అభివృద్ధి, ప్రమాదకర ప్రాంతాల నివారణ తదితర చర్యలకు కేంద్ర ప్రభుత్వం ఏపీకి రూ.21,640 కోట్లు మంజూరు చేసిందని ఎంపీ (రాజ్యసభ) సానా సతీష్‌బాబు తెలిపారు. రాజ్యసభలో తాను అడిగిన ప్రశ్నకు కేంద్ర మంత్రి నితిన్ గడ్కరీ లిఖితపూర్వకంగా సమాధానమిచ్చినట్లు ఆయన ఒక ప్రకటనలో పేర్కొన్నారు. కేంద్రంలో సీఎం చంద్రబాబు నేతృత్వంలో తెదేపా కేంద్రంలోని ఎన్‌డీఏ ప్రభుత్వంలో భాగస్వామ్యంగా ఉండడంతో రాష్ట్రానికి ఇతోధికంగా నిధులు వస్తున్నాయని వివరించారు.

పురపాలక సంఘ కార్యాలయం, రామచంద్రపురం.

ఆర్.ఓ.సి.నెం.38/2024-ఎ2, తేది: 04-02-2026.

బహిరంగ వేలం నోటీసు

రామచంద్రపురం పురపాలక సంఘమునకు సంబంధించి 2026-2027 సంవత్సరమునకు అనగా ది.01-04-2026 నుండి 31-03-2027 వరకు రోజు వారి మార్కెట్, జంతు వధశాల ఫీజులు వసూలు చేసుకొను హక్కును ది.12-02-2026 ఉదయం గం.11.00 నుండి పురపాలక సంఘ కార్యాలయము వద్ద బహిరంగ వేలము నిర్వహించబడును. బహిరంగ వేలములో పాల్గొనే వారు గెజిట్ నోటిఫికేషన్ నెం.65/2025 నందలి నియమ నిబంధనలకు లోబడి వేలము నందు పాల్గొనవలెను మరియు షరతులకు లోబడి ఈ దిగువ తెల్పిన ధరావతు సొమ్ము చెల్లించి మరియు సాల్వెన్సీ సర్టిఫికెట్లు 2026వ సంవత్సరములో ఇవ్వబడినవి దాఖలు చేసి పాటలో పాల్గొనవలెను.

	డిపాజిట్	సాల్వెన్సీ
మార్కెట్	రూ. 1,00,000/-	రూ. 10,00,000/-
జంతువధశాల	రూ. 10,000/-	రూ. 2,00,000/-

మిగిలిన వివరములు ఆఫీసు పనిచేయు వేళలలో రెవెన్యూ సెక్షన్ నుండి తెలుసుకొనవచ్చును.

సం/- **కమిషనరు,** రామచంద్రపురం పురపాలక సంఘం.

ఆదాయ వనరుగా అలంకరణ చేపలు

- మత్స్య సాంకేతిక పరిజ్ఞాన సంస్థలో శిక్షణ పొందిన మహిళలు

అక్వేరియం తయారీలో తాము నేర్చుకున్న అంశాలను ఎస్ఐఎఫ్‌టీ ప్రిన్సిపల్ అంజలికి వివరిస్తున్న కరీంనగర్‌కు చెందిన మహిళలు

ఈనాడు, కాకినాడ: అక్వేరియం చేపల పెంపకం ద్వారా స్వయం ఉపాధి పొందవచ్చనే నమ్మకం కలిగిందని తెలంగాణకు చెందిన పొదుపు సంఘాల మహిళలు పేర్కొన్నారు. కరీంనగర్ జిల్లా కేంద్రం నుంచి 20 మంది మహిళలు కాకినాడలోని రాష్ట్ర మత్స్య సాంకేతిక పరిజ్ఞాన సంస్థకు (ఎస్ఐఎఫ్‌టీ) వచ్చారు. సోమవారం చేపల రకాలు, వాటి పెంపకంలో జాగ్రత్తలు, అవసరమైన పరికరాలు, మార్కెటింగ్ గురించి ఎస్ఐఎఫ్‌టీ ప్రిన్సిపల్ డా. అంజలి వివరించారు. రెండో రోజు ఐ.పోలవరం మండలంలో ఇద్దరు యువ రైతులు సాగుచేస్తున్న అలంకరణ చేపల చెరువులను క్షేత్రస్థాయిలో పరిశీలించారు. చేప పిల్లల ఉత్పత్తి, వాటి సస్యరక్షణ చర్యలు, రవాణా ఇతర అంశాలపై అవగాహన కల్పించారు. రాష్ట్ర అక్వేరియస్ట్ సంఘం అధ్యక్షుడు వీరబాబు ద్వారా దుకాణాల్లో వివిధ ఆకృతుల్లో అక్వేరియాలు, వాటి అనుబంధ పరికరాలు, నీటి నిర్వహణ గురించి తెలుసుకున్నారు. మూడోరోజు బుధవారం ఎస్ఐఎఫ్‌టీలో అద్దాలతో అక్వేరియం ఎలా తయారుచేసుకోవాలో ప్రిన్సిపల్ వివరించి తయారుచేయించారు. శిక్షణలో నేర్చుకున్న అంశాలు ఉపయుక్తంగా ఉన్నాయని కరీంనగర్ బృందానికి చెందిన అరుణ తెలిపారు. తాము తయారుచేసిన అక్వేరియంలపై తగిన రీతిలో మార్కెటింగ్ చేసుకుంటామని బృంద నాయకురాలు శశికళ. మహిళలు ఉపాధి కోసం ఎక్కడికో వెళ్లనవసరం లేకుండా ఇంటి ఆవరణలోనే అలంకరణ చేపలు పెంచి ఆదాయం పొందవచ్చని ప్రిన్సిపల్ సూచించారు.

ఒప్పంద పత్రాలు మార్చుకుంటున్న వీసీ ప్రసాద్, ఆస్ట్రేలియా కాన్సులేట్ అధికారులు

ఆస్ట్రేలియా యూనివర్సిటీతో జేఎన్‌టీయూకే ఒప్పందం

గాంధీనగర్, న్యూస్‌టుడే: జేఎన్‌టీయూకే, ఆస్ట్రేలియాలోని యూనివర్సిటీ ఆఫ్ న్యూకాసిల్ మధ్య ఒప్పందం జరిగింది. మంగళగిరిలోని సాంకేతికవిద్యాశాఖ కమిషనర్ కార్యాలయంలో జరిగిన కార్యక్రమంలో జేఎన్‌టీయూకే ఉపకులపతి సీఎస్ఆర్‌కే.ప్రసాద్, రెక్టార్ పి.సుబ్బారావు, కార్పొరేట్, అలూమ్ని, విదేశీ వ్యవహారాల డైరెక్టర్ స్వర్ణకుమారి, ఆస్ట్రేలియా కాన్సుల్ జనరల్ సిలైజాకీ, యూనివర్సిటీ ఆఫ్ న్యూకాసిల్ నుంచి వీసీ, ప్రెసిడెంట్ అలెక్స్ జెలినీస్కీ తదితరులు పేర్కొన్నారు. ఒప్పందం ప్రకారం విద్యార్థులు మూడేళ్లు జేఎన్‌టీయూకేలో చదివి, అనంతరం రెండేళ్లు ఆస్ట్రేలియా వర్సిటీలో చదివే అవకాశం పొందుతారు. ఈ ఇంటిగ్రేటెడ్ పీజీ పూర్తి చేసిన విద్యార్థులు జేఎన్‌టీయూకేలో బీటెక్ డిగ్రీ, ఆస్ట్రేలియా విశ్వవిద్యాలయంలో ఎంఎస్ డిగ్రీ పొందుతారు. జేఎన్‌టీయూకే అధ్యాపకులు, విద్యార్థులు అంతర్జాతీయ స్థాయి విద్య, పరిశోధన అవకాశాలు లభిస్తాయని వీసీ ప్రసాద్ తెలిపారు.

తొలి దశలో గుర్తిస్తే క్యాన్సర్‌ను జయించినట్లే

- ఈఎఫ్ఎం 92.7, డెల్టా హాస్పటల్ ఆధ్వర్యంలో అవగాహన
- 'గులాబీ అడుగు' పేరిట వాక్‌థాన్

బొమ్మూరు, హుకుంపేట, న్యూస్‌టుడే: క్యాన్సర్ మహమ్మారిని తొలిదశలో గుర్తిస్తే సగం జయించినట్లేనని, మంచి వైద్యంతో ఆరోగ్యవంతులుగా మారవచ్చని వైద్య నిపుణులు సూచించారు. ప్రపంచ క్యాన్సర్ దినోత్సవం సందర్భంగా ఈఎఫ్ఎం 92.7, డెల్టా ఆసుపత్రి ఆధ్వర్యంలో బుధవారం గులాబీ అడుగు పేరిట వాక్‌థాన్ ర్యాలీ నిర్వహించారు. అనంతరం ఆసుపత్రిలో ఏర్పాటు చేసిన అవగాహన సదస్సులో పలువురు వైద్యులు అవగాహన కల్పించారు.

శరీరంలో గడ్డలు గుర్తిస్తే..

ఆసుపత్రి సూపరింటెండెంట్ డా.నాగేశ్వరరావు మాట్లాడుతూ శరీరంలో గడ్డలు ఏర్పడితే వెంటనే వైద్యులను సంప్రదించాలన్నారు. రొమ్ము, గర్భాశయ ముఖద్వార క్యాన్సర్ల గురించి వివరించారు. ఎన్టీఆర్ వైద్యసేవ ద్వారా చికిత్స పొందవచ్చన్నారు. తమ ఆసుపత్రిలో అత్యాధునిక సాంకేతికత వ్యవస్థ అందుబాటులో ఉందన్నారు. ● క్యాన్సర్ సర్జికల్ వైద్య నిపుణుడు డా.సుమంత్ మాట్లాడుతూ జంక్‌ఫుడ్, ప్లాస్టిక్ వినియోగం, వ్యాయామాలు చేయకపోవడం ప్రధాన కారణమన్నారు. ● డా.ఫణీంద్ర మాట్లాడుతూ నొప్పి లేని కణితి, రుతుక్రమంలో అధిక రక్తస్రావం వస్తే వైద్యులను సంప్రదించాలన్నారు. స్క్రీనింగ్ పరీక్ష చేయడం ద్వారా ముందుగా గుర్తించి, నివారించవచ్చన్నారు. ● డా.దివ్య మాట్లాడుతూ విద్యార్థులు చదువుతో పాటు దీనిపై అవగాహన పెంచుకోవాలన్నారు. ఈ విషయాలను అందరికీ తెలియజేయాలన్నారు. ● జిల్లా సమన్వయకర్త (అసంక్రమిత వ్యాధుల విభాగం) డా.హరిశ్చంద్రప్రసాద్ మాట్లాడుతూ ఎన్‌సీడీ 4.0 సర్వేలో భాగంగా ఇంటి వద్దే నోటి, రొమ్ము క్యాన్సర్ నిర్ధారిత పరీక్షలు చేస్తున్నామన్నారు. రాజమహేంద్రవరం జీజీహెచ్‌లో పరీక్షలు, వైద్య సదుపాయం అందుబాటులో ఉందన్నారు. సదస్సులో పాల్గొన్న విద్యార్థులకు డెల్టా ఆసుపత్రి ఎగ్జిక్యూటివ్ డైరెక్టర్ డా.నితిన్ మెడల్స్ వేశారు. 'ఈనాడు' రాజమహేంద్రవరం యూనిట్ ఇన్‌ఛార్జి ఐ.వి.శ్రీనివాస సుబ్రహ్మణ్యం, ఐఎస్‌టీఎస్ ఇంజినీరింగ్ కళాశాల విద్యార్థులు, ఆసుపత్రి సిబ్బంది పాల్గొన్నారు. ఈఎఫ్ఎం సిబ్బంది సమన్వయం చేశారు.

సమావేశంలో మాట్లాడుతున్న డెల్టా హాస్పటల్ సూపరింటెండెంట్ నాగేశ్వరరావు, వైద్యులు దివ్య, సుమంత్, ఫణీంద్ర, జిల్లా సమన్వయకర్త డా.హరిశ్చంద్రప్రసాద్

విద్యార్థులకు మెడల్స్ వేస్తున్న డెల్టా ఆసుపత్రి సీఈవో డా.నితిన్

అవగాహన ఎంతో అవసరం..

విద్యార్థులకు ఇటువంటి అవగాహన సదస్సులు ఎంతో అవసరం. చాలా కొత్త విషయాలు నేర్చుకున్నాం. శరీరంలో మార్పులు వస్తే వెంటనే వైద్యులను సంప్రదించాలి. దీనిపై కుటుంబ సభ్యులకు, స్నేహితులకు అవగాహన కల్పిస్తాం. - శశి, ఇంజినీరింగ్ విద్యార్థిని

ఆరోగ్యం మన చేతుల్లో ఉంది

జంక్‌ఫుడ్ ఆరోగ్యానికి మంచిది కాదు. మహిళలు, యువతులు అవగాహన పెంచుకోవాలి. దేశంలో క్యాన్సర్ కేసులు ఎక్కువగా ఉన్నాయి. మంచి అలవాట్లు, శారీరక వ్యాయామం, వైద్యుల సూచనలతో ఆరోగ్యం కాపాడుకోవచ్చు. - జాహ్నవి, ఇంజినీరింగ్ విద్యార్థిని

లడ్డూ ప్రసాదంలో కల్తీ జరగలేదని ప్రమాణం చేయగలరా?

- జనసేన జిల్లా అధ్యక్షుడు బాబు సవాల్

కాకినాడ కలెక్టరేట్: తిరుమల లడ్డూ ప్రసాదంలో కల్తీ జరగలేదని జగన్ అండ్ కో అలిపిరి మెట్లపై ప్రమాణం చేయగలరా అని జిల్లా జనసేన పార్టీ అధ్యక్షుడు తుమ్మల రామస్వామి(బాబు) సవాల్ విసిరారు. బుధవారం స్థానిక వెంకీ రెసిడెన్సీలో ఏర్పాటు చేసిన సమావేశంలో ఆయన ఆ పార్టీ నాయకులతో కలిసి మాట్లాడారు. నెయ్యి కల్తీ జరగలేదని సిట్ ఎక్కడా నివేదిక ఇవ్వలేదన్నారు. వైకాపా నాయకుల నోటిదురుసుతోనే దాడులు జరుగుతున్నాయని, జనసేన అధినేత పవన్‌కల్యాణ్‌పై విష ప్రచారం చేస్తే సహించేదిలేదని హెచ్చరించారు. జగన్ ప్రభుత్వంలో మధ్యాహ్న భోజన పథకంలో అతి చిన్న గుడ్లు ఆహారంగా ఇచ్చేవారని, ఇవి ఎక్కడ తయారు చేశారనే అనుమానాలు వ్యక్తమవుతున్నాయన్నారు.

9న ఐటీఐ అప్రెంటీస్, జాబ్ మేళా

గాంధీనగర్, న్యూస్‌టుడే: కాకినాడ, కోనసీమ జిల్లాల్లో వివిధ కంపెనీల్లో ఉన్న అప్రెంటీస్ ఖాళీలను భర్తీ చేసేందుకు, ఎల్ అండ్ టీ కన్‌స్ట్రక్షన్ కంపెనీలో ఉద్యోగ ఖాళీలను భర్తీ చేసేందుకు ఈనెల 9న మేళా నిర్వహిస్తున్నట్లు ప్రిన్సిపల్ ఎం.వేణుగోపాల వర్మ తెలిపారు. వివిధ ట్రేడ్‌లలో శిక్షణ పూర్తి చేసుకున్న వారు కాకినాడ ప్రభుత్వ ఐటీఐ ప్రాంగణానికి రావాలన్నారు.

కోకనాడ గోల్డ్‌కప్ హాకీ టోర్నమెంట్ ప్రారంభం

మార్చ్‌ఫాస్ట్ నిర్వహిస్తున్న క్రీడాకారులు

ట్రోఫీని ఆవిష్కరించిన శాప్ ఛైర్మన్ రవినాయుడు, ధనరాజ్‌పిళ్లై, తదితరులు

మసీదు సెంటర్ (కాకినాడ), న్యూస్‌టుడే: హాకీ శతాబ్ది ఉత్సవాల సందర్భంగా కోకనాడ కోస్టల్ స్పోర్ట్స్ క్లబ్(సీసీఎస్‌సీ) ఆధ్వర్యంలో మొదటి కోకనాడ గోల్డ్ కప్ హాకీ టోర్నమెంట్ బుధవారం కాకినాడ డీఎస్ఏలోని ఆస్ట్రో హాకీ టర్ఫ్‌లో అట్టహాసంగా ప్రారంభమైంది. ముఖ్య అతిథులుగా శాప్ ఛైర్మన్ ఎ.రవినాయుడు, భారత హాకీ జట్టు మాజీ కెప్టెన్ ధనరాజ్ పిళ్లై, హాకీ ఆంధ్రప్రదేశ్ అధ్యక్షుడు చాణక్యరాజు, కార్యదర్శి హర్షవర్ధన్, శాప్ డైరెక్టర్లు రవీంద్ర, జగదీశ్వరి, కోకనాడ కోస్టల్ స్పోర్ట్స్ క్లబ్ ఫౌండర్ కె.రవిచంద్రప్రసాద్, ద్రోణాచార్య అవార్డు గ్రహీత ప్రీతమ్ శివాచ్ తదితరులు హాజరై పోటీలను ప్రారంభించారు. అనంతరం క్రీడాకారుల నుంచి గౌరవవందనం నిర్వహించారు. ధనరాజ్ పిళ్లై మాట్లాడుతూ జాతీయస్థాయి టోర్నమెంట్లు కాకినాడలో నిర్వహించడం శుభపరిణామమన్నారు. టోర్నీలో 13 పురుషుల, 8 మహిళల జాతీయ జట్లు పాల్గొంటున్నాయి. కార్యక్రమంలో పల్నాడు జిల్లా అదనపు ఎస్పీ లక్ష్మీపతి, హాకీ ఆంధ్ర సంయుక్త కార్యదర్శి వి.రవిరాజు, డీఎస్‌డీవో వి.సతీష్‌కుమార్, టోర్నమెంట్ డైరెక్టర్ అజయ్‌శర్మ, క్లబ్ అధ్యక్షుడు ఎ.బాబ్జి, కోశాధికారి ఎం.వినయ్‌కుమార్, పీడీలు సూరిబాబు, హరిబాబు, మాజీ హాకీ క్రీడాకారులు తదితరులు పాల్గొన్నారు.

తొలిరోజు ఫలితాలు ఇలా..

మహిళల విభాగంలో ఎన్‌సీఓఈ భోపాల్‌పై 2-1లో హరియాణా, భిలాయ్ స్టీల్‌ప్లాంట్‌పై 2-1తో ఎన్‌సీఓఈ సోనిపాత్ విజయం సాధించాయి. యూనియన్ బ్యాంక్, గ్వాలియర్ అకాడమీ జట్ల మధ్య మ్యాచ్ డ్రాగా ముగిసింది. పురుషుల విభాగంలో ఇండియన్ ఆర్మీ జట్టు 3-2తో ఇండియన్ ఆయిల్ కార్పొరేషన్‌పై గెలిచింది.

డ్రాఫ్ట్ పట్టాదారు పాసుపుస్తకాల జారీలో జాప్యం

అధికారులతో టెలీకాన్ఫరెన్స్‌లో మాట్లాడుతున్న ఆర్డీవో మల్లిబాబు

కాకినాడ కలెక్టరేట్, న్యూస్‌టుడే: రెండో విడత రీసర్వే పూర్తయిన గ్రామాల్లో ముందుగా డ్రాఫ్ట్ పట్టాదారు పాసుపుస్తకాల నకళ్లను జారీ చేసి, వాటిని రైతులకు చూపించి, తప్పులుంటే సరిచేసి, ముద్రణకు పంపించేందుకు ఏర్పాట్లు చేస్తున్నారు. ఈ విషయంలో కాకినాడ డివిజన్‌లోని తాళ్లరేవు, పెదపూడి తహసీల్దారు కార్యాలయ అధికారులు నిర్లక్ష్యం ప్రదర్శించడంతో ఆర్డీవో ఎస్.మల్లిబాబు వారిపై ఆగ్రహం వ్యక్తం చేశారు. ఆయన బుధవారం సంబంధిత అధికారులతో టెలీకాన్ఫరెన్స్ నిర్వహించారు. ఈ మండలాల్లోని పిల్లంక, సుంకరపాలెం, పుట్టగుంట, కుమారప్రియం గ్రామాల్లో 1,200 డ్రాఫ్ట్ పట్టాదారు పాసుపుస్తకాలు తయారు చేయాల్సి ఉంది. ఈ నెల 9న నాలుగు గ్రామాల్లో సభలు నిర్వహించి, రైతుల నుంచి ఈకేవైసీ సేకరించాల్సి ఉంది. బుధవారం నాటికి డ్రాఫ్ట్ పుస్తకాలు సిద్ధం చేయకపోవడంతో ఆయన మండిపడ్డారు. ఒకరోజు వ్యవధిలో సిద్ధం చేయకపోతే సస్పెండ్ చేస్తామని హెచ్చరించారు.

సోలార్ విద్యుత్తు ప్రోత్సాహానికి కేంద్రం చర్యలు

మాట్లాడుతున్న కాకినాడ ఎంపీ ఉదయ్‌శ్రీనివాస్

సర్పవరం, న్యూస్‌టుడే: విద్యుత్తు ప్రత్యామ్నాయంగా కేంద్రప్రభుత్వం సోలార్ విద్యుత్తును ప్రోత్సహించేందుకు అన్ని రకాల చర్యలు తీసుకుంటుందని ఎంపీ తంగెళ్ల ఉదయ్‌శ్రీనివాస్ తెలిపారు. బుధవారం పార్లమెంట్ సమావేశంలో ఎంపీ సోలార్ విద్యుత్తుపై అడిగిన ప్రశ్నకు కేంద్ర విద్యుత్తుశాఖ మంత్రి వివరాలు వెల్లడించారు. సోలార్‌పార్కులు, అల్ట్రా మెగా ప్రాజెక్టులు అభివృద్ధి పథకంలో కేంద్రప్రభుత్వం వివిధ రాష్ట్రాలకు ఇప్పటి వరకు 55 పార్కులు మంజూరు చేసారు ఉత్పత్తి జరుగుతుందన్నారు. కేంద్రం రాష్ట్రాలకు ప్రాజెక్టుల కోసం ఆర్థిక సహాయం అందిస్తుందన్నారు. ఐదేళ్లలో ఏపీకి రూ.105.50 కోట్లు, 4200 మెగావాట్లు సోలార్ విద్యుత్తు సామర్థ్యాన్ని మంజూరు చేశారని తెలిపారు.

కోటి తులసి పూజకు రూ.2 లక్షల విరాళం

అన్నవరం, న్యూస్‌టుడే: కాకినాడ జిల్లా అన్నవరం దేవస్థానంలో ఈ నెల 6 నుంచి నిర్వహించనున్న కోటి తులసి పూజకు సీఎంఆర్ అధినేత మావూరి వెంకటరమణ రూ.రెండు లక్షలు బుధవారం అందజేశారు. పూజ నిర్వహణకు వినియోగించాలని ఆయన కోరారు. నిత్యాన్నదాన పథకానికి కాకినాడకు చెందిన ఎస్.వెంకటలక్ష్మి రూ.లక్ష విరాళాన్ని ఇచ్చారు.

కత్తిపూడిలో ఆటో- టిప్పర్ ఢీ

- ఒకరు మృతి..12 మంది కూలీలకు గాయాలు

ప్రమాదంలో నుజ్జయిన ఆటో

శంఖవరం, న్యూస్‌టుడే: కూలి పనికి ఆటోలో తెల్లవారుజామున బయల్దేరిన జట్టు రోడ్డు ప్రమాదానికి గురైంది. ఈ ఘటనలో ఒకరు మృతిచెందగా 12 మందికి గాయపడి ఆసుపత్రిలో చికిత్స పొందుతున్నారు. శంఖవరం మండలం కత్తిపూడిలో బుధవారం తెల్లారుజామున ఈ ప్రమాదం కలకలం రేపింది. కత్తిపూడి బస్టాండు సమీపంలో హైవే అండర్‌పాస్ కూడలిలో క్వారీ టిప్పర్, కూలీలు ప్రయాణిస్తున్న ఆటో ఢీకొన్నాయి. స్థానికులు, పోలీసులు తెలిపిన వివరాలివీ.. ఉప్పాడ కొత్తపల్లి మండలం శ్రీరాంపురం గ్రామానికి చెందిన కూలీలు ఆటోలో ప్రత్తిపాడు మండలం ధర్మవరం గ్రామంలో చెట్లు నరికేందుకు ఆటోలో వెళుతున్నారు. మార్గ మధ్యలో టీ తాగేందుకు కత్తిపూడిలో ఆగి బయలుదేరిన కొద్దిసేపటికే టిప్పర్‌ను ఢీకొట్టడంతో ప్రమాదం జరిగింది. ప్రమాదంలో పితాని కామరాజు(65) మృతి చెందగా, గాయాలైన మరో 12 మంది ప్రత్తిపాడు ఆసుపత్రిలో చికిత్స పొందుతున్నారన్నారు. ఈ ప్రమాదానికి సబంధించి తమకు ఎటువంటి పిర్యాదు అందలేదని ఎస్సై శ్రీహరిబాబు తెలిపారు.

సాగునీటి సంఘాల ప్రతినిధుల పర్యటనకు ప్రత్యేక బస్సులు

కాకినాడ కలెక్టరేట్, న్యూస్‌టుడే: జిల్లాలోని 13 మండలాలకు చెందిన సాగునీటి సంఘాల ప్రతినిధులను గురువారం ఉదయం ఆయా కేంద్రాల నుంచి అమరావతి తరలించడానికి ప్రత్యేక బస్సులు ఏర్పాటు చేశామని కలెక్టర్ షాన్‌మోహన్ తెలిపారు. అమరావతిలో సీఎం చంద్రబాబుతో వీరంతా గురువారం మధ్యాహ్నం భేటీ కానున్నట్లు పేర్కొన్నారు. దీనికి కలెక్టరేట్‌లో అయిదు కంట్రోల్ రూంలు ఏర్పాటు చేశామని, పర్యవేక్షణకు జలవనరుల శాఖ ఇంజినీర్లను నియమించినట్లు వెల్లడించారు.

లోవ ప్రసాదం నాణ్యతపై తనిఖీలు..!

- ఎఫ్ఎస్ఎస్ఏఐ లైసెన్స్ లేకపోవడంతో నోటీసులు జారీ

ప్రసాదాన్ని తనిఖీ చేస్తున్న అధికారులు

ఈనాడు, కాకినాడ, తుని గ్రామీణం, న్యూస్‌టుడే: కాకినాడ జిల్లా తుని మండలం లోవలో ప్రముఖ పుణ్యక్షేత్రం తలుపులమ్మ తల్లి దేవస్థానం ప్రసాదంలో నాణ్యతపై ఆహార భద్రత ప్రమాణాల సంస్థ అధికారులు తనిఖీలు చేపట్టారు. ఇటీవల అన్నవరంలో సత్యదేవుని నమూనా ఆలయం వద్ద విక్రయించే ప్రసాదం బుట్టల్లో ఎలుకలు తిరిగిన వీడియోలు వైరల్ అయ్యాయి. లోవ ప్రసాదం తయారీ కేంద్రంలోను అదే నిర్లక్ష్యం వహిస్తున్నారంటూ ఆహార తనిఖీ విభాగం అధికారులకు ఫిర్యాదులు అందాయి. దీంతో అసిస్టెంట్ ఫుడ్ కంట్రోలర్ నందాజీ సిబ్బందితో కలిసి దేవస్థానంలో ప్రసాదం అమ్మకం, తయారీ కేంద్రాలను బుధవారం పరిశీలించారు. పులిహోర, రవ్వలడ్డూ తయారు చేసి భక్తులకు విక్రయిస్తున్నారు. భారత ఆహార భద్రత, ప్రమాణాల ప్రాధికార సంస్థ (ఎఫ్ఎస్ఎస్ఏఐ) లైసెన్స్ లేకుండానే ప్రసాదం తయారీ, విక్రయాలు జరుగుతుండడం గమనించారు. లైసెన్స్ తీసుకోకుండా ఎలా అమ్ముతున్నారని దేవస్థానం ఈవోని ప్రశ్నించారు. ఇది చిన్న గుడి, ఆదివారం నాడే ఎక్కువ రద్దీ ఉంటుంది. అందువల్లే తీసుకోలేదని ఈవో చెప్పగా గుడి చిన్నదైనా పెద్దదైనా నిత్య అన్నదానం, ప్రసాదాల విక్రయాలు చేస్తే తప్పనిసరిగా లైసెన్స్ తీసుకోవాల్సిందేనన్నారు. ఈ మేరకు ఈవో విశ్వనాథ రాజుకు నోటీసులు జారీచేశారు. ప్రసాదాల తయారీ కోసం వినియోగించే సరుకుల్లో కొన్నింటి శాంపిల్స్ తీసుకుని నాణ్యత కోసం ల్యాబ్‌కు పంపించనున్నట్లు చెప్పారు. ఆహార తనిఖీ అధికారులు వస్తున్నారని సమాచారంతో ప్రసాద తయారీ కేంద్రంలో కార్మికులకు ప్రత్యేక సదుపాయాలు కల్పించారని లేకుంటే సాధారణ రోజుల్లో ఇష్టారీతిన తయారుచేస్తుంటారనే ఆరోపణలు వినిపిస్తున్నాయి.

ధరవరలు

అంబాజీపేట కొబ్బరి మార్కెట్

కొబ్బరి (క్వింటాళ్లలో)	ధర (రూ॥లలో)
కొత్తకొబ్బరి	19,000
కురిడీ (వెయ్యింటికి):	
పాతకాయ: గండేరా	32,500
గటగట	30,000
కొత్తకాయ: గండేరా	30,500
గటగట	29,000
నీటి కాయ (వెయ్యింటికి):	
పాత (ముక్కుడు) కాయ	20,000-21,000
కొత్త (పచ్చి) కాయ	18,000-19,000
కొబ్బరినూనె మార్కెట్:	
15 కిలోలు	5,000
కిలో	350

గమనిక: అంబాజీపేట కొబ్బరి మార్కెట్ ధరలు ప్రతి బుధ, శనివారాల్లో మాత్రమే మారుతాయి.

వెన్‌కాబ్ చికెన్ ధర కిలోకు రూ॥లో

ఫారంరేటు	133-00
రిటైల్ లైవ్	160-00
డ్రెస్డ్	232-00
స్కిన్‌లెస్	264-00

92.7 FM Rajamahendravaram

ఈఎఫ్ఎమ్ కార్యక్రమాలు

సోమవారం నుంచి శుక్రవారం

కార్యక్రమము	ప్రసార వేళలు
ఉషోదయం	ఉ॥ 5 - ఉ॥ 7
ఈ-మార్నింగ్స్	ఉ॥ 7 - ఉ॥ 11
నువ్వా నేనా	ఉ॥ 11 - మ॥ 2
సత్యభామ	మ॥ 2 - సా॥ 5
లైట్ తీస్కో	సా॥ 5 - రా॥ 9
సరదాగా కాసేపు	రా॥ 9 - రా॥ 12
బ్యాక్ టు బ్యాక్ సాంగ్స్	రా॥ 12 - తె॥ 5

/Eenadufm

For Advertising on Eenadu FM Contact 9000180626, 9989993175

EENADU eClassifieds

BUSINESS SERVICES

బంగారం బ్యాంకులలో/ ఏ ఇతర ప్రైవేటు సంస్థలలో తాకట్టులో ఉన్నవి విడిపించి ఈరోజు మార్కెట్ ధర ప్రకారం కొనబడును. (స్పాట్ క్యాష్). Ph: 8142292071.

తాకట్టులో ఉన్న బంగారం విడిపించి ఎక్కువ లోన్స్ లేదా అదే రోజు ధరకి కొనబడును. సంప్ర॥ Cell: 88859 29369.

BUSINESS OFFER

డిగ్రీ కాలేజ్ కావలెనా రాజమండ్రిలో ఒక డిగ్రీ కాలేజ్ యాజమాన్య మార్పిడి కోసం ఉన్నది. ఆసక్తి పున్నవ్యక్తులు, సొసైటీల వారు ఈ క్రింది ఈమెయిల్‌కు మీ ప్రపోజల్‌ను పంపగలరు. email: samabbi1970@gmail.com. వాట్సాప్ నెం. 99599 89192 మీ ఆసక్తి తెలుపగలరు.

FINANCIAL SERVICES

స్థిరాస్తులపై ఆంధ్రప్రదేశ్ అంతటా మార్టిగేజ్ లోన్స్ మరియు స్థిరాస్తి ఏ సంస్థలో ఉన్నా Xerox పేపర్స్‌పై 2nd మార్టిగేజ్ లోన్. సిబిల్, ITR అవసరంలేదు. అయోధ్య కోఆపరేటివ్ సొసైటీ బ్యాంక్, ✆ 93969 99669.

PROFESSIONAL SERVICES

NUMEROLOGY

పిల్లల పేర్లు, విద్యా, ఉద్యోగం, వివాహం, వాహన నెంబర్లు, Appt. పేర్లు, సిగ్నేచర్, పేరులో మార్పు, గతం, ప్రస్తుతం, భవిష్యత్ Etc. ✆ 94401 86589.

EENADU for Advertisement Contact: 8008597607

REAL ESTATE

PLOT FOR SALE

GENERAL

రాజమండ్రి సిటీ పరిధిలో పోలీస్ అకాడమీ వెనుక, పిడింగొయ్యి పంచాయతీ పరిధిలో 302 చ॥గజముల స్థలం అమ్మబడును. Contact Cell: 93819 20287

పిఠాపురం-కందరాడ విలేజ్, 25 సెంట్లు సైట్ (తారు రోడ్ పేసింగ్‌తో) అమ్మకమునకు కలదు. Contact Cell: 90594 27352, 83416 21789.

పిఠాపురం-కత్తిపూడి 4 లైన్ల రోడ్‌ను ఆనుకుని అప్రూవ్డ్ లేఅవుట్ నందు కమర్షియల్ & రెసిడెన్షియల్ ప్లాట్లు స్పాట్ రిజిస్ట్రేషన్ చేసుకున్నవారికి రిజిస్ట్రేషన్ ఫ్రీ. 9603194449

JOBS

Dew Foams (Manufacturing Company) Work Location: Mandapeta we are looking for Junior Accountants. Exp: 0-2 Years. Knowledge of Tally Basic, Accounting Knowledge, Senior Accountent Exp: 3-5 Years. Strong Experience in Tally and Company Accounts. ✆ 79813 18373.

హరేకృష్ణ హోంకేర్‌లో వృద్ధులను/ పేషంట్స్‌ని/ పిల్లలను చూసుకొనుటకు వర్కర్స్/ నర్సులు కావలెను. ఫ్రీ వసతి, భోజనం. జీ: 17K ✆ 96406 48899, 9848999183.

HYDలో కేర్‌టేకర్స్ కావలెను. జీతం 18-20వేలు, సం॥లోపు 22-25కి పెరిగే అవకాశం వయస్సు 20-45లోపు ఉచిత భోజన వసతి. ✆ 76809 22316.

URGENT REQUIREMENT FOR MEMORYZ BAR & RESTAURANT CHEF(INDIAN / CHINESE) BARTENDERS CAPTAIN STEWARD HELPER Experience and Freshers Also Apply. Contact 95738 77211 78938 92777 Building : 13-1-56/1 14th Ward, Main Road, Kakinada, Beside Unlimited Store 533001

MEDICAL

Wanted Medical Rep to work in KKD City. Any degree with 1yr. Exp. Salary: 20,000 + TA + DA. Cont: 9948473557, 9398323303.

నెక్ సూచించిన కోడిగుడ్ల ధర

★ For the Information of Trade & Industry

★ తూర్పుగోదావరి జోన్ ప్లాస్టిక్ ట్రేలో సరఫరా చేసే ఫారం గేటు ధర రూ. 4-80 పై॥ అనపర్తి ఆఫీసు: 08857-226908

గమనిక

క్లాసిఫైడ్ ప్రకటనలకు ప్రతిస్పందించే ముందు తగిన రీతిలో క్షుణ్ణంగా విచారించుకోవలసిందిగా పాఠకులకు సూచించడమైనది. ప్రకటనదారులు చెబుతున్న లేదా చేసుకుంటున్న క్లెయిములతో ఈ వార్తాపత్రికకు ఏవిధమైన సంబంధం లేదు. ప్రకటనదారులు సరుకుల అమ్మకం లేదా అందించిన సేవల విషయంలో తప్పు, ప్రకటనల ద్వారా ప్రజల నుండి ఎట్టి డబ్బును వసూలు చేయరాదు. డబ్బును వసూలుచేసే ప్రకటనకర్తను బ్లాక్-లిస్టులో ఉంచే మరియు/ లేదా అతనిపై చట్టపరమైన చర్య తీసుకునే హక్కు యాజమాన్యానికి కలదు.

కాకినాడ

దోషరహిత ఓటర్ల జాబితా రూపొందిద్దాం

కాకినాడ నగరం, న్యూస్‌టుడే: నగర నియోజకవర్గ పరిధిలో దోషరహిత ఓటర్ల జాబితాను రూపొందించేందుకు సమష్టిగా కృషిచేద్దామని ఎన్నికల రిటర్నింగ్ అధికారి, అదనపు కమిషనర్ కేటీ సుధాకర్ కోరారు. స్పెషల్ ఇంటెన్సివ్ రివిజన్ (సర్)-2026పై స్థానిక నగరపాలక సంస్థ కార్యాలయంలో బుధవారం బీఎల్‌వోలతో సుధాకర్ సమీక్షించారు. బూత్‌లెవల్ అధికారులు, సూపర్‌వైజర్లు ఇంటింటా తిరిగి సర్వే చేయాలని ఆదేశించారు. ఉప కమిషనర్ శ్రీనివాస్ పాల్గొన్నారు.

ట్రాఫిక్ నిబంధనలపై వాహనదారులకు అవగాహన

సాంబమూర్తినగర్, మసీదు సెంటర్, న్యూస్‌టుడే: ఆటోల్లో పరిమితికి మించి ప్రయాణికులను ఎక్కించొద్దని ట్రాఫిక్ సీఐ ఎన్.రమేష్ ఆటో డ్రైవర్లకు సూచించారు. నగరంలోని మెయిన్‌రోడ్డు, కల్పన కూడలి ప్రాంతాల్లో బుధవారం సాయంత్రం డ్రైవర్లకు, వాహనదారులకు ట్రాఫిక్ రూల్స్‌పై అవగాహన కల్పించారు. ఆటోల్లో వెనుక వైపు, ఇరువైపులా ప్రయాణికులను కూర్చోబెట్టరాదన్నారు. ఎస్ఐ పి.కిషోర్‌కుమార్, సిహెచ్.కిషోర్‌కుమార్, బోసుబాబు, సిబ్బంది పాల్గొన్నారు.

హిట్ అండ్ రన్ చట్టాన్ని రద్దు చేయాలి

సమావేశంలో పాల్గొన్న నాయకులు

గాంధీనగర్, న్యూస్‌టుడే: హిట్ అండ్ రన్ చట్టాన్ని తీసుకొచ్చి రవాణా కార్మికుల మెడకు ఉరితాడు బిగిస్తున్నారని, వెంటనే ప్రభుత్వం రద్దు చేయాలని కార్మిక సంఘాల నాయకులు డిమాండ్ చేశారు. బుధవారం కచేరిపేటలోని సుందరయ్యభవన్‌లో సీఐటీయూ ఆధ్వర్యంలో ట్రాన్స్‌పోర్టు కార్మిక సంఘాల రౌండ్ టేబుల్ సమావేశం జరిగింది. జిల్లా కన్వీనర్ కె.సత్తిబాబు మాట్లాడుతూ రోడ్డు మీద జరిగే ప్రమాదాలకు డ్రైవర్లే కారణమని చిత్రీకరిస్తూ వారిని జైలు పాలుచేసేలా చట్టాలు తీసుకురావడం తగదన్నారు. ఈనెల 12న జరిగే దేశవ్యాప్త సమ్మెలో రవాణా కార్మికులు పాల్గొనాలని పిలుపునిచ్చారు. వి.శ్రీను. రమేష్, విజయ్, బాలు, వినోద్ సతీష్ తదితరులున్నారు.

ఈ కాలువలు.. ప్రమాద హేతువులు

రామకృష్ణారావుపేటలో ప్రధాన డ్రెయిన్

సాంబమూర్తినగర్(కాకినాడ), న్యూస్‌టుడే: కాకినాడలోని పలు ప్రాంతాల్లో ప్రధాన మురుగు కాలువలు(ఓపెన్ డ్రెయిన్లు) ప్రమాదకరంగా దర్శనమిస్తున్నాయి. నాలుగేళ్లకిందట దుమ్ములపేట ప్రాంతంలో ఓపెన్ డ్రెయిన్‌లో పడి ఓ బాలుడు మృతిచెందాడు. దీనికితోడు తరచూ పశువులు వీటిల్లో పడి విలవిల్లాడుతున్నాయి. ఇలాంటి ఘటనలు చోటుచేసుకుంటున్నా నగరపాలక సంస్థ అధికారులు రక్షణ చర్యలు తీసుకోవడంలో విఫలమవుతున్నారని స్థానికులు ఆరోపిస్తున్నారు. ప్రమాదం జరిగినప్పుడు హడావుడి చేయడమే తప్ప తర్వాత పట్టించుకోవడం లేదని పూడికలు తొలగించకపోవడంతో మురుగు నిండుగా ఉంది. దీనికి ఆనుకునే నివాసిత గృహాలు ఉన్నాయి. చిన్నారులు, వృద్ధులు ఏ మాత్రం అదుపు తప్పినా ప్రమాదం జరిగే ఆస్కారం ఉంది. ✦ సాంబమూర్తినగర్ ఐదో వీధితోపాటు గౌతమినగర్‌లో ఇదే పరిస్థితి నెలకొంది. ఈ ప్రాంతంలో తరచూ పశువులు కాలువలో పడటం, తీయటం పరిపాటిగా మారింది. వర్షాకాలం ఈ కాలువ అత్యంత ప్రమాదకరంగా మారుతోంది. ✦ జగన్నాథపురం మహాలక్ష్మీనగర్ ప్రధాన రహదారి, సురేష్‌నగర్ బైపాస్ రహదారిలో పూడిపోవడంతో ప్రవాహం కదలడం లేదు. కొన్ని డ్రెయిన్లు కోతకు గురై మురుగంతా రోడ్లపైకి, సమీపంలో గల ఖాళీ స్థలాల్లోకి చేరుతున్నాయి. ఇప్పటికైనా అధికారులు స్పందించి కాలువలపై స్లాబు రాళ్లు వేసేలా చర్యలు తీసుకోవాలని నగరవాసులు కోరుతున్నారు. ఆగ్రహం వ్యక్తం చేస్తున్నారు. కాలువలపై స్లాబురాళ్లు లేకపోవడంతో స్థానికులు భయందోళన వ్యక్తం చేస్తున్నారు. ✦ నగరం నడిబొడ్డున ఉన్న రామకృష్ణారావుపేట ప్రధాన రహదారిలో ఓపెన్ డ్రెయిన్ ప్రమాదకరంగా దర్శనమిస్తోంది.

అక్కడ మూత.. ఇక్కడ వెత..! వారధిపై ట్రాఫిక్ అవస్థలు

కొండయ్యపాలెం పైవంతెనపై నిలిచిన ట్రాఫిక్

కాకినాడ కలెక్టరేట్, న్యూస్‌టుడే: నగరంలోని కొండయ్యపాలెం పైవంతెనపై బుధవారం రాత్రి ట్రాఫిక్ నిలిచిపోవడంతో వాహనచోదకులు తీవ్ర అవస్థలు పడ్డారు. ఎస్.అచ్యుతాపురం రైల్వే గేటు వద్ద మరమ్మతుల నిమిత్తం గేటును బుధవారం ఉదయం నుంచి మూసివేశారు. అటువైపు రాకపోకలు సాగించే వాహనాలు కొండయ్యపాలెం వారధి మీదుగా వెళ్లాల్సిన పరిస్థితి. ట్రాఫిక్ నియంత్రణ చేయాల్సిన పోలీసులు ఎక్కడా లేరు. ఈనెల 13వ తేదీ రాత్రి వరకు గేటు మూసివేసిన నేపథ్యంలో ట్రాఫిక్ నియంత్రణకు చర్యలు చేపట్టాలని ప్రజలు కోరుతున్నారు.

హాస్టల్ విద్యార్థినులకు పుస్తకాల అందజేత

పుస్తకాలతో విద్యార్థినులు, సంఘ ప్రతినిధులు

కాకినాడ కలెక్టరేట్, న్యూస్‌టుడే: జిల్లా బీసీ ఉద్యోగుల సంక్షేమ సంఘం ఆధ్వర్యంలో బుధవారం స్థానిక జగన్నాథపురంలోని బీసీ బాలికల వసతి గృహంలో 45 మంది విద్యార్థినులకు సంఘ రాష్ట్ర కార్యవర్గ ప్రతినిధి ఆర్థిక వెంకన్నబాబు సహకారంతో పుస్తకాలు అందజేశారు. 160 మంది విద్యార్థినులకు పుస్తకాలు, పెన్నులు పంపిణీ చేశారు. వార్డెన్ ఫ్లోరెన్స్, సంఘ ప్రతినిధులు జోగా రామకృష్ణ, ఎస్.కనకారావు, పి.బాబ్జీ, ముఠంపాటి శ్రీనివాసరావు, వంపర్ల వీరభద్రరావు, సిహెచ్.రామకృష్ణ, రాపర్తి శ్రీనివాస్, కె.వరప్రసాద్ తదితరులు పాల్గొన్నారు.

అథ్లెటిక్ ట్రాక్ పనులపై నిర్లక్ష్యం తగదు

గాంధీనగర్, న్యూస్‌టుడే: జేఎన్‌టీయూకే క్రీడా మైదానంలో సింథటిక్ ట్రాక్ నిర్మాణ పనులు నత్తనడకన సాగుతుండడంపై శాప్ ఛైర్మన్ ఎ.రవినాయుడు అసంతృప్తి వ్యక్తంచేశారు. కాకినాడ పర్యటనకు వచ్చిన ఆయన తొలుత ఉపకులపతి సీఎస్ఆర్‌కే ప్రసాద్‌ను కలిశారు. విద్యార్థులు, క్రీడాకారులకు త్వరగా ట్రాక్‌ను అందుబాటులోకి తీసుకువచ్చేలా చూడాలన్నారు. అవసరమైతే జేఎన్‌టీయూకే ఆధ్వర్యంలోనే పనులు చేపడితే తాను నిధులు విడుదల చేస్తానని చెప్పారు. రిజిస్ట్రార్ సుబ్బారావు, స్పోర్ట్స్ డైరెక్టర్ శ్యామ్, అధికారులు పాల్గొన్నారు. ● తొలుత జేఎన్‌టీయూకేకు వచ్చిన రవి నాయుడిని కాకినాడ నగర ఎమ్మెల్యే వనమాడి వెంకటేశ్వరరావు, మోహన్ వర్మ, తెదేపా నాయకులు స్వాగతం పలికారు.

గర్భిణులకు హెచ్ఐవీ పరీక్షలు చేయించాలి

మసీదు సెంటర్ (కాకినాడ), న్యూస్‌టుడే: గర్భిణులకు మొదటి మూడు నెలల్లోనే హెచ్ఐవీ పరీక్షలు నిర్వహించాలని, 100 శాతం లక్ష్యాలను చేరుకోవాలని జిల్లా లెప్రసీ, ఎయిడ్స్, టీబీ అధికారి డా.ఎస్.చలమయ్య అన్నారు. బుధవారం కాకినాడలో ఎయిడ్స్ నియంత్రణ కార్యక్రమ సిబ్బంది, స్వచ్ఛంద సంస్థలతో సమీక్ష నిర్వహించారు. జిల్లా ప్రోగ్రాం మేనేజర్ బాలాజీ, సూపర్‌వైజర్ బుజ్జిబాబు, రత్నరాజు, డా.శిరీష, డా.స్రవంతి తదితరులు పాల్గొన్నారు.

నేటి నుంచి బ్రహ్మోత్సవాలు

అలంకరణలో స్వామి, అమ్మవార్లు

గాంధీనగర్, న్యూస్‌టుడే: నగరంలోని రామకృష్ణారావుపేట కృష్ణమూర్తి వారి వీధిలో వెలసిన శ్రీదేవి భూదేవి సమేత కల్యాణ వెంకటేశ్వరస్వామి ఆలయ ద్వితీయ వార్షిక బ్రహ్మోత్సవాలు గురువారం నుంచి ప్రారంభంకానున్నాయి. ఈసందర్భంగా బుధవారం రాత్రి స్వామి అమ్మవార్లను కోలాట భజన మధ్య పుర వీధుల్లో ఊరేగించారు. గురువారం ఉదయం ప్రత్యేక పూజల అనంతరం 11గంటలకు కల్యాణం జరుగుతుందని నిర్వాహకులు పేర్కొన్నారు. ఈనెల 14 వరకు ప్రతిరోజూ వాహనసేవ, ఊరేగింపు జరుగుతుందన్నారు.

పాఠశాల తరలించవద్దని ధర్నా

ఆందోళన చేస్తున్న విద్యార్థులు, తల్లిదండ్రులు

కాకినాడ నగరం, న్యూస్‌టుడే: కొత్త కాకినాడ నగరపాలక సంస్థ ప్రాథమిక పాఠశాలను తరలించవద్దంటూ విద్యార్థులు, తల్లిదండ్రులు బుధవారం ప్రధాన రహదారిపై బైఠాయించారు. దీంతో వలసపాకల- డెయిరీఫాం ప్రధాన రోడ్డులో ట్రాఫిక్ స్తంభించింది. ఇక్కడి నగరపాలక సంస్థ ప్రాథమిక పాఠశాలలో 80 మంది వరకు విద్యార్థులు చదువుతున్నారు. కొత్తగా తరగతి గదుల నిర్మాణం చేపట్టడంతో తరగతులను పక్కనే ఉన్న మోడల్ అంగన్‌వాడీ కేంద్రంలో నిర్వహిస్తున్నారు. అయితే పాఠశాలను వేరొక చోటుకు తరలించి, కొత్తగా నిర్మిస్తున్న భవనాల్లో సైన్స్ సెంటర్‌ను ఏర్పాటు చేస్తారనే ప్రచారం జరుగుతోంది. దీంతో బుధవారం విద్యార్థులు, తల్లిదండ్రులు ధర్నాకు దిగారు. మధ్యాహ్నం 2 గంటల నుంచి సాయంత్రం 4 గంటల వరకు ఆందోళన కొనసాగడంతో ట్రాఫిక్ నిలిచిపోయింది. విషయం తెలుసుకున్న పోలీసులు సంఘటనా స్థలానికి చేరుకుని వారిని సముదాయించినా వినలేదు. అర్బన్ ఎంఈవో తాడి సుబ్బారావు వచ్చి సమస్యను ఎంఈవో, డీఈవో, తదితరులతో ఫోన్‌లో మాట్లాడి సైన్స్ సెంటర్ ఏర్పాటు అంశాన్ని ఉన్నతాధికారుల దృష్టికి తీసుకెళ్లి, సమస్య పరిష్కారానికి తగు చర్యలు తీసుకుంటారని హామీ ఇవ్వడంతో ఆందోళనకారులు నిరసన విరమించారు.

కష్టంతో కాదు.. ఇష్టంతో చదవాలి

'ఈనాడు-ఈటీవీ' ప్రతిభా పాటవ పోటీల్లో విద్యార్థుల సత్తా

విజేతలతో ఎంఈవో రవి, పీబీఆర్ కళాశాల వైస్ ప్రిన్సిపల్ విశ్వనాథ్

పోటీలకు హాజరైన విద్యార్థులు

సాంబమూర్తినగర్(కాకినాడ), న్యూస్‌టుడే: కష్టంతో కాకుండా.. ఇష్టంతో చదివితే అనుకున్న లక్ష్యాలను సాధించగలమని కాకినాడ అర్బన్ ఎంఈవో రవి అన్నారు. 'ఈనాడు-ఈటీవీ' ఆధ్వర్యంలో ప్రాంతీయస్థాయి ప్రతిభా పాటవ పోటీలు కాకినాడ భానుగుడి కూడలి సమీపంలోని పీబీఆర్ డిగ్రీ కళాశాలలో బుధవారం నిర్వహించారు. పాఠశాల స్థాయిలో విజేతలుగా నిలిచిన విద్యార్థులకు చిత్రలేఖనం, వక్తృత్వం, వ్యాసరచన, క్విజ్ అంశాల్లో పోటీలు జరిగాయి. ఎంఈఓ రవి, పైడా విద్యాసంస్థల ఛైర్మన్ పైడా సత్యప్రసాద్, ప్రిన్సిపల్ పి.రాజు, వైస్ ప్రిన్సిపల్ జీకే విశ్వనాథ్ పాల్గొని మాట్లాడారు. విజేతలకు బహుమతులు, ప్రశంసా పత్రాలను అందించారు. న్యాయ నిర్ణేతలుగా డా.కె. శ్యామలదేవి, డా.పి.సంజోత, ఎండీ సమీర్ వ్యవహరించారు.

విజేతలు వీరే..

● వ్యాసరచన: పి. వృద్ధి(సురేష్ స్కూల్), ఎన్.రామ్‌చరణ్(ఎండోమెంట్ నగరపాలకోన్నత పాఠశాల), ఆర్.తేజ కార్తిక్(దుర్గాప్రసాద్ స్కూల్) ● చిత్ర లేఖనం: జి.అనిల్ తేజ(ఏఎంజీ ఇంగ్లిష్ మీడియం స్కూల్), బి.రోష్ని(విద్యాంజలి స్కూల్), పి. మహేష్(మదర్‌థెరిసా నగరపాలకోన్నత పాఠశాల). ● ఉపన్యాసం: కె.నవీన్ నవతేజ్(శాంతినగర్ భాష్యం స్కూల్), కె.దేవిక(సురేష్ స్కూల్), బి.మేధ(విద్యాంజలి స్కూల్). ● క్విజ్: వి.లోకేష్(విద్యాంజలి స్కూల్), పి.తేజస్విని(నారాయణ ఇ టెక్నో స్కూల్), కె.పుష్ప సత్యశ్రీ(శ్రీ రామకృష్ణ స్కూల్).

వైకాపాను ప్రజలు క్షమించరు

కాకినాడ నగరం, న్యూస్‌టుడే: తిరుమల ప్రసాదాన్ని కల్తీ చేసి విక్రయించిన వైకాపా నేతలను ప్రజలు ఏమాత్రం క్షమించరని జనసేన కాకినాడ పార్లమెంటు నియోజకవర్గ ఎన్నికల కమిటీ సభ్యుడు మల్లాడి రాజేంద్రప్రసాద్ అన్నారు. జగన్నాథపురంలోని తన కార్యాలయంలో బుధవారం ఆయన మాట్లాడుతూ సీఎం చంద్రబాబుపై నోరుపారేసుకున్న వైకాపా నేతలు అంబటి, జోగి మూల్యం చెల్లించుకుంటారన్నారు.

అడ్డంగా డబ్బాలతో అవస్థలు

నగరంలోని ఏడో డివిజన్ డాల్ఫిన్ కాలనీలో రహదారిపై అడ్డంగా డంపరు బిన్నులు పెట్టడంతో రాకపోకలకు పాదచారులు, వాహనచోదకులు అవస్థలు పడుతున్నారు. కొన్ని నెలలుగా వీటిని ఇక్కడే ఏర్పాటు చేయడంతో వ్యర్థాలు, తడిమట్టి పేరుకుపోయింది. పక్కనే ఉన్న డ్రెయిన్ మూసుకుపోయింది. రోడ్డుకు ఒక పక్కగా వీటిని ఏర్పాటు చేయాలని, డ్రెయిన్‌ను శుభ్రం చేసి, పరిశుభ్ర వాతావరణం కల్పించాలని స్థానికుడు దేవు మాచారావు తదితరులు కోరుతున్నారు. – న్యూస్‌టుడే, కాకినాడ కలెక్టరేట్

చూసుకోకుంటే చింతే!

కాకినాడ మధురానగర్‌లోని ఓ వీధిలో మూడు రోడ్ల కూడలి వద్ద మ్యాన్‌హోల్‌పై ఇనుపచట్రం లేక ప్రమాదకరంగా దర్శనమిస్తోంది. రాకపోకల సమయంలో ఇబ్బందులు పడుతున్నామని స్థానికులు ఆవేదన వ్యక్తం చేశారు. రాత్రి సమయంలో ఏ మాత్రం అజాగ్రత్తగా వెళ్లినా ప్రమాదం బారిన పడే అవకాశం ఉంది. అధికారులు స్పందించి ఇనుపచట్రం ఏర్పాటుచేయాలని వాహన చోదకులు కోరుతున్నారు. –న్యూస్‌టుడే, సాంబమూర్తినగర్

పొగబెడుతున్నారు

కాకినాడ, నూకాలమ్మ గుడి వీధి నుంచి టౌన్ రైల్వేస్టేషన్‌కు వెళ్లు వీధిలో రహదారి పక్కన చెత్తకు నిప్పంటించడంతో దట్టమైన పొగ వ్యాపించింది. దాంతో ఆ ప్రాంతవాసులు, వాహనదారులు తీవ్ర ఇబ్బందులకు గురవుతున్నారు. చెత్తలో ఉంటే ప్లాస్టిక్, ఎలక్ట్రానిక్స్ వ్యర్థాల కారణంగా వచ్చే పొగతో తీవ్ర అనారోగ్య సమస్యల బారినపడుతున్నామని వాపోతున్నారు. సంబంధిత అధికారులు స్పందించి సమస్యను పరిష్కరించాలని కోరుతున్నారు. – న్యూస్‌టుడే, మసీదు సెంటర్

పేరుకుపోయిన వ్యర్థాలు..

కాకినాడ సురేష్‌నగర్ ప్రధాన కాలువలో చెత్తాచెదారంతోపాటు ప్లాస్టిక్ వ్యర్థాలు పేరుకుపోయి మురుగు ముందుకు కదలడం లేదు. దుర్వాసనకు తోడు దోమలతో తీవ్ర ఇబ్బందులు పడుతున్నామని స్థానికులు ఆవేదన వ్యక్తం చేస్తున్నారు. నగరపాలక అధికారులు స్పందించి కాలువలు శుభ్రం చేయించేలా చర్యలు తీసుకోవాలని కోరుతున్నారు. – న్యూస్‌టుడే, భానుగుడి సెంటర్

ర్యాలీలో పాల్గొన్న సంఘం ప్రతినిధులు

ఉచితంగా శిరస్త్రాణాల పంపిణీ

మసీదు సెంటర్ : నగరంలోని ద్విచక్రవాహనదారులంతా తప్పనిసరిగా హెల్మెట్ ధరించాలని తూర్పుగోదావరి జిల్లా క్రికెట్ అసోసియేషన్ అధ్యక్షుడు తలాటం హరీష్ అన్నారు. బుధవారం సానా సతీష్‌బాబు ఫౌండేషన్ ఆధ్వర్యంలో అవగాహన ర్యాలీని నిర్వహించారు. 50 మంది వాహనదారులకు హెల్మెట్‌లను ఉచితంగా పంపిణీ చేశారు. పిడక శేషు, రామశేషాద్రి, సునీల్, రవికిరణ్ పాల్గొన్నారు.

'పది' విద్యార్థుల అల్పాహారానికి చేయూత

మాట్లాడుతున్న అగ్నిమాపక అధికారి సుబ్బారావు

కాకినాడ నగరం, న్యూస్‌టుడే: గాంధీనగర్ నగరపాలక సంస్థ ఉన్నత పాఠశాలలో ప్రత్యేక తరగతులకు హాజరవుతున్న పదో తరగతి విద్యార్థులకు అల్పాహారాన్ని అందించేందుకు జిల్లా అగ్నిమాపక యంత్రాంగం రూ.90 వేలు అందించింది. పది విద్యార్థులకు ఉదయం, సాయంత్రం ప్రత్యేక తరగతులు నిర్వహిస్తున్నారు. ఈ సమయంలో నగరపాలక సంస్థ గతంలో నిధులు కేటాయించి, అల్పాహారాన్ని అందించేది. ప్రస్తుతం నిలిచిపోయింది. దీనిపై ఇటీవల 'ఈనాడు'లో ప్రచురితమైన కథనానికి స్పందించిన జిల్లా అగ్నిమాపక అధికారి పీవీఎస్ రాజేష్ తమ కార్యాలయం తరపున ఆర్థిక సాయం సమకూర్చారు. బుధవారం విద్యార్థులకు ఇడ్లీ అందించారు. డీవైఈవో కేవీవీ సత్యనారాయణ, సహాయ అగ్నిమాపక అధికారి సుబ్బారావు, ప్రధానోపాధ్యాయుడు పీవీ సత్యనారాయణరాజు, ఉపాధ్యాయులు కృష్ణ మోహన్, శ్రీనివాసరావు పాల్గొన్నారు.

రేషన్ పంపిణీలో అవకతవకలుంటే చర్యలు

కార్డుదారులను ఆరాతీస్తున్న ఆర్డీవో

కాకినాడ కలెక్టరేట్, న్యూస్‌టుడే: నగరంలోని చౌక దుకాణాల్లో బుధవారం ఆర్డీవో ఎస్.మల్లిబాబు ఆకస్మికంగా తనిఖీ చేశారు. స్థానిక ప్రతాప్‌నగర్‌లోని 22, 111 నంబరు చౌక దుకాణాల్లో సరకుల పంపిణీని ఆయన పరిశీలించారు. నిర్దేశించిన వేళల్లో విధిగా వీటిని తెరిచి ఉంచాలని డీలర్లను ఆదేశించారు. సరకులో వ్యత్యాసాలు ఉంటే 6ఏ కేసు నమోదు చేస్తామని, తరుగుతో ఇస్తే కఠిన చర్యలు తప్పవని హెచ్చరించారు. అర్బన్ మండల సరఫరా అధికారులు శ్రీనివాస్, అనిల్ ఉన్నారు.

'ప్రశ్నిస్తే కిడ్నాప్ చేయడం సిగ్గుచేటు'

గాంధీనగర్ : తిరుపతి సమీపంలోని మోహన్‌బాబు యూనివర్సిటీలో జరుగుతున్న అన్యాయాలపై ప్రశ్నించిన విద్యార్థి సంఘాల నాయకులపై దాడులు చేయడం, కిడ్నాప్ చేయడం సిగ్గుచేటని పీడీఎస్‌యూ రాష్ట్ర సహాయ కార్యదర్శి బి.సిద్ధు అన్నారు. బుధవారం జగన్నాథపురంలో జరిగిన సమావేశంలో సిద్ధు మాట్లాడుతూ ఘటనకు బాధ్యులైన యూనివర్సిటీ యాజమాన్యం, బౌన్సర్లపై తక్షణమే క్రిమినల్ కేసులు నమోదు చేయాలని, ఫీజుల దోపిడీని అరికట్టాలని డిమాండ్ చేశారు. నవీన్, సాయికిరణ్, మూర్తి, మనోహర్ తదితరులు పాల్గొన్నారు.

ఉద్యోగుల బకాయిలకు బడ్జెట్‌లో కేటాయింపులు చేయాలి

ఎమ్మెల్యే కొండబాబుకు వినతి అందజేస్తున్న ఏపీజీఈఏ ప్రతినిధులు

కాకినాడ కలెక్టరేట్, న్యూస్‌టుడే: రాష్ట్ర ప్రభుత్వ ఉద్యోగులకు చెల్లించాల్సిన బకాయిలపై 2026-27 బడ్జెట్‌లో కేటాయింపులు చేయాలని ఆంధ్రప్రదేశ్ ప్రభుత్వ ఉద్యోగుల సంఘం(ఏపీజీఈఏ) జిల్లా శాఖ కోరింది. ఈ మేరకు బుధవారం కాకినాడలో ఏపీజీఈఏ జిల్లా అధ్యక్షుడు ఎం.జగన్నాథం, కార్యదర్శి జ్యోతుల రాంబాబు ఆధ్వర్యంలో ప్రతినిధి బృందం ఎమ్మెల్యే వనమాడి కొండబాబు, ఎమ్మెల్సీ కర్రి పద్మశ్రీలకు వినతి పత్రాలు అందజేశారు. రత్నరాజు, జి.సతీశ్‌కుమార్, బి.ప్రభారాణి తదితరులు పాల్గొన్నారు.

రేబిస్‌తో వ్యక్తి మృతి

మసీదుసెంటర్, న్యూస్‌టుడే: పిఠాపురం మండలం విరవాడకి చెందిన ఎ.శ్రీను(35) ఆరునెలల కిందట ప్రత్తిపాడు మండలం రాచపల్లి పొలాల్లో కుక్క కాటుకు గురయ్యాడు. తీవ్రఅస్వస్థతకు గురవడంతో ఈ నెల 3న కుటుంబసభ్యులు జీజీహెచ్‌లో చేర్చారు. రేబిస్ సోకిందని వైద్యులు నిర్ధారించారు. చికిత్సపొందుతూ బుధవారం ఉదయం మృతి చెందాడు. దీనిపై ప్రత్తిపాడు పోలీసులు కేసు నమోదు చేశారు.

'విద్యాంజలి'తో బడుల్లో సదుపాయాలు

కాకినాడ నగరం : బడుల్లో మరిన్ని సదుపాయాల కోసం దాతలను ప్రోత్సహించాలని డీఈవో, సమగ్ర శిక్షా ఇన్‌ఛార్జి ఏపీసీ పిల్లి రమేష్ అన్నారు. 'విద్యాంజలి' కార్యక్రమంపై బుధవారం స్థానిక పీఆర్ ప్రభుత్వ బాలుర ఉన్నత పాఠశాలలో జిల్లా స్థాయి అవగాహన సదస్సు నిర్వహించారు. ఎంఈవో-2లు, క్లస్టర్ ప్రధానోపాధ్యాయులు, ఆర్పీలు పాల్గొన్నారు. డీఈవో మాట్లాడుతూ విద్యాంజలి పోర్టల్‌లో పాఠశాలల అవసరాలు, దాతలు అందించే విరాళాలను నమోదు చేయాలన్నారు. దాతలను ప్రోత్సహించాలని సూచించారు. డీవైఈవో కేవీవీ సత్యనారాయణ, ఏఎంవో జగన్మోహన్, సీఎంవో గిరిప్రసాద్, తదితరులు పాల్గొన్నారు.

ఎంపీజే సేవాపథం

సాంబమూర్తినగర్, న్యూస్‌టుడే: ఆర్టీసీ బస్టాండు సమీపంలోని విముక్తి లెప్రసీ కాలనీలో మూవ్మెంట్ ఫర్ పీస్ అండ్ జస్టిస్(ఎంపీజే) సంస్థ ఆధ్వర్యంలో బుధవారం పలు సేవా కార్యక్రమాలు నిర్వహించారు. జిల్లా అధ్యక్షుడు ఎండీ హలీమ్ ఆధ్వర్యంలో సభ్యుల బృందం కాలనీలోని దీర్ఘకాలిక వ్యాధిగ్రస్థుల గాయాలను శుభ్రం చేసి, కట్లు కట్టారు. అనంతరం బిస్కెట్ ప్యాకెట్లు, రొట్టెలు పంపిణీ చేశారు. గౌరవాధ్యక్షుడు సయ్యద్ లాల్‌మన్సూర్, కలీం, దౌలా నాబాషా, అబ్బాస్, ఉస్మాన్ షబ్బీర్, షాకిర్ తదితరులు పాల్గొన్నారు.

వృద్ధుడి మృతిపై కేసు నమోదు

మసీదుసెంటర్, న్యూస్‌టుడే: వృద్ధుడి మృతిపై కాకినాడ మూడో పట్టణ పోలీసులు బుధవారం కేసు నమోదు చేశారు. నగరంలోని జ్యోతులమార్కెట్ వద్ద సుమారు 65 ఏళ్ల వయస్సున్న వృద్ధుడు చనిపోయి ఉన్నాడు. స్థానికులు ఆ వార్డు కార్యదర్శికి తెలియజేయగా సంఘటనా స్థలానికి వచ్చి విచారించగా అతను పేరు కె.రాము అని గుర్తించారు. కార్యదర్శి ఫిర్యాదు మేరకు పోలీసులు కేసు నమోదు చేశారు.

ఆటోను ఢీకొట్టిన వ్యాన్.. పలువురికి గాయాలు

మసీదుసెంటర్, న్యూస్‌టుడే: ఆటోను పాలవ్యాన్ ఢీకొట్టిన ఘటనలో పలువురికి గాయాలయ్యాయి. కరప మండలం, గొర్రిపూడికి చెందిన యర్రంశెట్టి వెంకటరమణ, గండి సత్యనారాయణమ్మ, మంగ, నాగేశ్వరరావు, పెంటమ్మలు ఆటోలో వెళ్తుండగా కాకినాడలోని సుబ్బయ్యహోటల్ కూడలి వద్ద వ్యాన్ ఢీకొట్టింది. ఒకరికి కాలు విరగగా, మిగిలిన వారికి గాయాలయ్యాయి. బాధితుల ఫిర్యాదుతో రెండో పట్టణ పోలీసులు కేసు నమోదు చేశారు.

ప్రారంభ దశలో గుర్తిస్తే క్యాన్సర్ నివారణ సాధ్యం

జ్యోతి వెలిగిస్తున్న న్యాయమూర్తి జి.ఆనంది తదితరులు

మసీదు సెంటర్ (కాకినాడ), న్యూస్‌టుడే: ప్రపంచ క్యాన్సర్ దినోత్సవాన్ని పురస్కరించుకుని ఇండియన్ మెడికల్ అసోసియేషన్(ఐఎంఏ) కాకినాడ శాఖ ఆధ్వర్యంలో ఉచిత మెగా క్యాన్సర్ స్క్రీనింగ్ క్యాంపును స్థానిక ఐఎంఏ హాల్ నందు బుధవారం ప్రారంభించారు. ఈ కార్యక్రమానికి ముఖ్యఅతిథిగా కాకినాడ మూడో అదనపు జిల్లా న్యాయమూర్తి జి.ఆనంది హాజరై మాట్లాడుతూ క్యాన్సర్ వంటి ప్రాణాంతక వ్యాధులను ప్రారంభ దశలో గుర్తిస్తే పూర్తిగా నయం చేసే అవకాశాలు ఎక్కువగా ఉంటాయన్నారు. డీఎంహెచ్‌వో నరసింహనాయక్ మాట్లాడుతూ ప్రజలందరూ క్రమం తప్పకుండా క్యాన్సర్ స్క్రీనింగ్ పరీక్షలు చేయించుకోవాలన్నారు. ఐఎంఏ ఆర్గనైజింగ్ ఛైర్‌పర్సన్ డా.ఎఎల్ సత్యవతి, ఐఎంఏ అధ్యక్షుడు కాదా వెంకటరమణ, కార్యదర్శి డా.ఎస్‌సీహెచ్ఎస్ రామకృష్ణ, డా.మోకా పవన్‌కుమార్, డా.మూర్తి, వాలంటీర్లు పాల్గొన్నారు..

అవగాహనతోనే నియంత్రణ

మసీదు సెంటర్ (కాకినాడ) : ప్రపంచ క్యాన్సర్ దినోత్సవాన్ని పురస్కరించుకుని కాకినాడ మెడికవర్ ఆసుపత్రి ఆధ్వర్యంలో బుధవారం అవగాహన ర్యాలీ నిర్వహించారు. ఎమ్మెల్సీ కర్రి పద్మశ్రీ, మున్సిపల్ కమిషనర్ సత్యనారాయణ హాజరై మాట్లాడారు. వైద్యులు మురళీధర్, ప్రషోబ్‌కుమార్, పృధ్వీరాజ్, ప్రదీప్ భాస్కర్ , ఆచార్య, డా.శ్రావణి సాక్షి, విద్యార్థులు తదితరులు పాల్గొన్నారు.

ర్యాలీని ప్రారంభిస్తున్న ఎమ్మెల్సీ పద్మశ్రీ, కమిషనర్ సత్యనారాయణ

మసీదు సెంటర్ (కాకినాడ) : స్థానిక ఆదిత్య డిగ్రీ, పీజీ కళాశాలల జాతీయ సేవా పథకం ఆధ్వర్యంలో క్యాన్సర్ దినోత్సవం సందర్భంగా అవగాహన కార్యక్రమం నిర్వహించారు. డా.అడ్డాల సత్యనారాయణ, కళాశాలల అకడమిక్ డైరెక్టర్ డా.బీఈవీఎల్ నాయుడ తదితరులు పాల్గొన్నారు.

ఆరోగ్యకరమైన జీవనశైలి అవసరం

మసీదు సెంటర్ (కాకినాడ) : డీఎంహెచ్‌వో కార్యాలయం వద్ద క్యాన్సర్‌పై అవగాహన ర్యాలీ, మానవహారం బుధవారం నిర్వహించారు. డీఎంహెచ్‌వో డాక్టర్ నరసింహనాయక్ మాట్లాడుతూ ఆరోగ్యకరమైన జీవన శైలిని అలవరుచుకోవడం, క్రమం తప్పకుండా స్క్రీనింగ్ పరీక్షలు చేయించుకోవడం ముఖ్యమన్నారు. ప్రోగ్రాం అధికారులు డా.అరుణ, డా.ప్రభాకర్, డా.లక్ష్మి, సూర్యచంద్రరావు, నీలవేణి, కార్యాలయ సిబ్బంది తదితరులు పాల్గొన్నారు.

(c) eenadu

కాకినాడ గ్రామీణం

• కాకినాడ గ్రామీణం • పెద్దాపురం • పిఠాపురం

'ఐక్య ఉద్యమంతో భూమిని సాధిస్తాం'

తాళ్లరేవు: ఐక్య ఉద్యమంతోనే భూమిని సాధిం చగలమని ఆక్వాకల్చర్ ప్రభుత్వ కార్పొరేషన్ డైరెక్టర్ తిరుమాని కుమారస్వామి అన్నారు. తాళ్లరేవు రత్నావారిపేటలో శ్రీనివాస ఫిషర్ మెన్ కోఆపరేటివ్ సొసైటీ అధ్యక్షుడు రత్నా రామకృష్ణ అధ్యక్షతన ఆయన బుధవారం సమావేశం నిర్వహించారు. ఆయ నతో పాటు జిల్లా మత్స్యకార సంఘం నాయకులు తిరుమాని సత్యం మాట్లాడారు. తాళ్లరేవు రత్నావా రిపేట సమీపంలో సర్వేనంబరు 78లో 18 ఎకరాల భూమి సొసైటీ సభ్యులు 160 మందికి చెందుతుందన్నారు. ఆ భూమికి సంబంధించి పూర్తి స్థాయి సర్వే చేసి అప్పగించాలని రెవెన్యూ శాఖ సొసైటీ సభ్యులంతా దరఖాస్తు చేసుకున్నా రన్నారు. సొసైటీ కార్యదర్శి పిసిపాటి నాగేశ్వర రావు, మాజీ సర్పంచి బర్రే లక్ష్మీనరసింహరాజు, గ్రామ పెద్దలు, సొసైటీ సభ్యులు పాల్గొన్నారు.

శాప్ ఛైర్మన్‌కు స్వాగతం పలికిన నాయకులు

పెద్దాపురం: ఆంధ్రప్రదేశ్ శాప్ ఛైర్మన్, తెలుగు యువత రాష్ట్ర ప్రధాన కార్యదర్శి ఎ.రవి నాయుడుకు బుధవారం పెద్దాపురం ఏడీబీ రహదారిలో పట్టణ తెదేపా నాయ కులు స్వాగతం పలికారు. కాకినాడ వెళ్తున్న ఆయనను ఏడీబీ రహదారి జంక్షన్‌లో కలిసి పూలమాలలతో సత్కరించారు.

నిత్యాన్నదాన పథకానికి విరాళం

ఇంద్రపాలెం, న్యూస్‌టుడే: శ్రీరుద్రమాంబేశ్వర స్వామి వార్ల దేవస్థానం నిత్యాన్నదాన పథకానికి కాకినాడ రమణయ్యపేటకు చెందిన జి.ఎన్.కె.ఎస్. నరసింహ దంపతులు రూ.1,00,152 విరాళాన్ని బుధవారం అందజేశారు. దేవస్థానం సిబ్బంది వారికి ఆలయ మర్యాదలతో అమ్మవారి దర్శనం చేయించారు. మండపంలో వేదపండితులు ఆశీర్వ చనం చేశారు. ఆలయ ఇన్‌స్పెక్టర్ లక్ష్మణస్వామి వారికి విరాళం రసీదును అందజేశారు. వేదపండితులు వారికి అమ్మవారి చిత్రపటం, శేషవస్త్రాలు, ప్రసాదాలు అందజేశారు.

అభివృద్ధే కూటమి ప్రభుత్వ లక్ష్యం: ఎమ్మెల్యే దాట్ల

తాళ్లరేవు: గ్రామాల్లో రహదారుల అభి వృద్ధే కూటమి ప్రభుత్వ లక్ష్యమని ఎమ్మెల్యే దాట్ల బుచ్చిబాబు అన్నారు. జి.వేమవరం నుంచి గోగ్గిలపూడి వరకు ఆర్అండ్‌బీ నిధులు రూ.1.80 కోట్లతో 3.90 కిలోమీ టర్ల మేర బీటీ రోడ్డు నిర్మాణానికి జి.వేమ వరం వద్ద బుధవారం ఎమ్మెల్యే దాట్ల బుచ్చిబాబు భూమి పూజ చేశారు. ఈ సందర్భంగా ఏర్పాటు చేసిన సభలో ఎమ్మెల్యే మాట్లా డారు. 15 ఏళ్లుగా జి.వేమవరం నుంచి కరప మండలంలో గోగ్గిలపూడి వరకు రహదారి సమస్య ఉందన్నారు. ఈ రహదారి నిర్మాణంతో సమస్యలు తీరుతాయన్నారు. తెదేపా మండల అధ్య క్షుడు దూళిపూడి వెంకటరమణ అధ్యక్షతన జరిగిన సభలో ఎంపీపీ రాయుడు సునీత, సర్పంచి పుణ్యమంతుల సూరిబాబు, రాష్ట్ర [illegible] డైరెక్టర్ [illegible], జనసేన మండల అధ్యక్షుడు [illegible] పాల్గొన్నారు.

జి.వేమవరంలో మాట్లాడుతున్న ఎమ్మెల్యే బుచ్చిబాబు

ప్రయాణికులను సురక్షితంగా తరలించాలి

పిఠాపురం: ఆటోల్లో ప్రయాణికులను సురక్షి తంగా తరలించాలని సీఐ శ్రీనివాస్ హెచ్చరిం చారు. బుధవారం పిఠాపురం చర్చి సెంటర్‌లో విజుబుల్ పోలీసింగ్ కార్యక్రమం నిర్వహించారు. చోదకులకు అవగాహన, కౌన్సెలింగ్ ఇచ్చారు. ట్రాఫిక్ నిబంధలను వివరించారు. అసాంఘిక కార్యకలాపాలపై నిఘా పెంచుతున్నట్లు చెప్పారు.

అవగాహన కల్పిస్తున్న సీఐ శ్రీనివాస్

కష్టంతో కాదు.. ఇష్టంతో చదవాలి

'ఈనాడు-ఈటీవీ' ప్రతిభా పాటవ పోటీల్లో విద్యార్థుల సత్తా

సాంబమూర్తినగర్(కాకినాడ), న్యూస్‌టుడే: కష్టంతో కాకుండా.. ఇష్టంతో చదివితే అనుకున్న లక్ష్యాలను సాధించగలమని కాకినాడ అర్బన్ ఎంఈవో చెప్పారు. 'ఈనాడు-ఈటీవీ' ఆధ్వర్యంలో ప్రాంతీయస్థాయి ప్రతిభా పాటవ పోటీలను కాకినాడ భానుగుడి సెంటర్ సమీపంలోని పీవీఆర్‌టీ డిగ్రీ కళాశాలలో బుధవారం నిర్వహించారు. పాఠశాల స్థాయిలో విజేతలుగా నిలిచిన విద్యార్థు లకు వివిధ అంశాల్లో వ్యాసరచన, వక్తృత్వం, క్విజ్ అంశాల్లో పోటీలు నిర్వహిం చారు. ముఖ్యఅతిథులుగా ఎంఈవో రవి, పైడా విద్యాసంస్థల ఛైర్మన్ పైడా సత్యప్రసాద్, ప్రిన్సిపల్ పి.రాజు, వైస్ ప్రిన్సిపల్ జీకే విశ్వనాథ్ పాల్గొని మాట్లాడారు. ఆయా విభాగాల్లో ప్రతిభ చూపిన వారికి బహుమతులు, ప్రశంసా పత్రాలను అందించారు. న్యాయ నిర్ణేతలుగా డా. కె. శ్యామలాదేవి, డా. పి. సంతోశ్, ఎండీ సమీర్ వ్యవహరించారు.

విజేతలు వీరే..

☛ వ్యాసరచన: పి.దివ్యశ్రీ(9వ తరగతి, సురేష్ స్కూల్), ఎస్.రామ్‌చరణ్(8వ తరగతి, ఎండోమెంట్ నగరపాలకోన్నత పాఠశాల), ఆర్.తేజ కార్తీక్(9వ తరగతి, దుర్గాప్రసాద్ స్కూల్), శాంతినికేతన్(9వ తరగతి, శాంతినికేతన్ స్కూల్), కె.దేవిక(9వ తరగతి, సురేష్ స్కూల్), బి.మేధ(8వ తరగతి, విద్యాంజలి స్కూల్).

☛ చిత్రలేఖనం: జి.అనిల్ తేజ(8వ తరగతి, ఏఎంజీ ఇంగ్లీష్ మీడియం స్కూల్), బి.రోష్ని(7వ తరగతి, విద్యాంజలి స్కూల్), పి.మహేష్(10వ తరగతి, మదర్‌థెరీసా నగరపాలకోన్నత పాఠశాల).

☛ క్విజ్: వి.లోకేష్ (9వ తరగతి, విద్యాంజలి స్కూల్), పి.తేజస్విని (8వ తరగతి, నారాయణ ఇ టెక్నో స్కూల్), కె.పుష్ప సత్యశ్రీ (10వ తరగతి, శ్రీ రామకృష్ణ స్కూల్).

☛ ఉపన్యాసం: కె.నవీన్ నవతేజ్(8వ

విజేతలతో ఎంఈవో రవి, పీవీఆర్‌టీ కళాశాల వైస్ ప్రిన్సిపల్ విశ్వనాథ్

నేటి నుంచి బ్రహ్మోత్సవాలు

గాంధీనగర్, న్యూస్‌టుడే: నగరంలోని రామకృష్ణారావు పేట కృష్ణమూర్తి వారి వీధిలో వెలసిన శ్రీదేవి భూదేవి సమేత కల్యాణ వేంకటేశ్వరస్వామి ఆలయ ద్వితీయ వార్షిక బ్రహ్మోత్సవాలు గురువారం నుంచి ప్రారంభంకానున్నాయి. ఈసందర్భంగా బుధవారం రాత్రి స్వామి అమ్మవార్లను కోలాట భజనల మధ్య పుర వీధుల్లో ఊరేగించారు. గురువారం ఉదయం ప్రత్యేక పూజల అనంతరం 11గంటలకు కల్యాణం జరుగుతుందని నిర్వాహకులు పేర్కొన్నారు. ఈనెల 14 వరకు ప్రతిరోజూ వాహనసేవ, ఊరేగింపు జరుగుతుందన్నారు.

ఊరేగుతున్న స్వామి, అమ్మవార్లు

ఒరిజినల్ బాండ్ పోయినది

కొరిపల్లి అచ్చయ్యలింగం (నామినీ కేశనకుర్తి ప్రభావతి, W/o శ్రీనివాసరావు), D.No.2-93, Z.భావవరం, కరప మండలం, కాకినాడ జిల్లా, ఆంధ్రప్రదేశ్ పేరున గల బాండ్ నెం. 164161, ది.01-07-2013 తేదీన డిపాజిట్ చేసిన ది కాకినాడ బిల్డింగ్ కో-ఆపరేటివ్ సొసైటీకి చెందిన బాండ్ ది.26-01-2026 న జెరాక్స్ తీసుకొని కరప నుండి Z.భావవరం వస్తుండగా మధ్యలో పడిపోయినది. దొరికినవారు క్రింది నంబర్‌కు తెలియజేయగలరు.

కొరిపల్లి హరిబాబు
90306 11396

పాస్‌పోర్ట్ పోయినది

కూనిశెట్టి అశోక్‌కుమార్‌రెడ్డి, S/o నాగేశ్వరరావు, నాగులపల్లి గ్రామం, కొత్తపల్లి మండలం, అను నేను ది.27-01-2026 న నాకు గల పాస్‌పోర్ట్ నెం.L8918795 కొత్తపల్లిలోని జిరాక్స్ తీయించి ఇంటికి వస్తుండగా పడిపోయినది. ఎంత వెదికిననూ దొరకలేదు. కావున పై నెంబరు గల పాస్‌పోర్ట్ ఎవరికైనా దొరికినచో ఈ క్రింది నెంబర్‌కి తెలియజేయగలరు.

99596 77036

హైబ్రిడ్ పట్టు పురుగుల పెంపకంతో అధిక దిగుబడులు

గొల్లప్రోలు, న్యూస్‌టుడే: కొత్తగా రూపొందించిన డబుల్ హైబ్రిడ్ టీటీ21×టీటీ56 రకం పట్టు పురుగుల పెంపకంతో నాణ్యమైన అధిక దిగుబడులు లభిస్తాయని శాస్త్రవేత్త భువనేశ్వరి తెలిపారు. చేబ్రోలులో పట్టు పరిశ్రమ కార్యాలయంలో బుధవారం రైతులతో చర్చించారు. కొత్తగా వచ్చిన హైబ్రిడ్ పట్టు గుడ్లు తెచ్చేందుకు అంగీకారం ఉన్న రైతుల వివరాలు సేకరించారు. పట్టు పురుగులు పెంచే షెడ్లలో నిర్వహించాల్సిన ఉష్ణోగ్రత వివరాలు గురించి రైతులకు వివరించారు.

పట్టు రైతులతో చర్చిస్తున్న శాస్త్రవేత్త డాక్టర్ భువనేశ్వరి

దోమల నిర్మూలనకు చర్యలు

గొల్లప్రోలు, న్యూస్‌టుడే: గొల్లప్రోలు నగర పంచాయతీ పరిధిలో దోమల బెడద నిర్మూలనకు అధికారులు చర్యలు చేపట్టారు. స్థానిక మూడో వార్డులో మందు పిచికారి చేసే పనులు బుధవారం నిర్వహించారు. వార్డులవారీగా దోమల నిర్మూలనకు మందు పిచికారి, ఫాగింగ్ చేసే పనులు నిర్వహిస్తున్నట్లు కమిషనర్ శ్రీనివాసులు తెలిపారు. ఇన్‌ఛార్జి పారిశుద్ధ్య పర్యవేక్షణాధికారి రఘుప్రసాద్, జనసేన నాయకులు పాల్గొన్నారు.

పీహెచ్‌సీ అభివృద్ధి కమిటీ సమావేశం

గొల్లప్రోలు: గొల్లప్రోలు పీహెచ్‌సీ అభివృద్ధి కమిటీ సమావేశం ఎంపీపీ అరిగెల అచ్చియమ్మ అధ్యక్షతన బుధవారం జరిగింది. ఆసుపత్రి అభివృద్ధికి చేపట్టాల్సిన చర్యలు, నిధులు వినియోగం గురించి సమావేశంలో చర్చించారు. జడ్పీటీసీ సభ్యులు ఉలవకాయల నాగలోవరాజు, రామయ్యదొర, ఎంపీడీవో సలాట్ రాజు, పీహెచ్‌సీ వైద్యుడు డాక్టర్ సుబ్బారావు, సిబ్బంది పాల్గొన్నారు.

క్యాన్సర్‌పై అపోహలు వీడాలి

పిఠాపురం, న్యూస్‌టుడే: క్యాన్సర్ వ్యాధిపై అపోహలు వీడి, ప్రతి ఒక్కరూ ముందస్తు పరీక్షలు చేయించుకోవాలని వైద్యుడు బత్తుల జయరాం తెలిపారు. బుధవారం పిఠాపురం ఇందిరానగర్ యూపీహెచ్‌సీ ఆధ్వర్యంలో ప్రపంచ క్యాన్సర్ దినోత్సవం సందర్భంగా అవగాహన ర్యాలీ నిర్వహించారు. క్యాన్సర్ ప్రాథమిక దశలో గుర్తిసే రోగాన్ని నయం చేయొచ్చన్నారు. ఆలస్యమైతే చికిత్స కష్టతరమవుతుందన్నారు. 18 ఏళ్లు పైబడి ఉన్న ప్రతి ఒక్కరూ నోటి, రొమ్ము, గర్భాశయ ముఖద్వార పరీక్షలు సమీప ఆసుపత్రుల్లో ఉచితంగా చేయించుకో వచ్చని వైద్యుడు జయారం తెలిపారు.

పిఠాపురంలో అవగాహన కల్పిస్తున్న వైద్యుడు జయారాం, సిబ్బంది

గొల్లప్రోలు: క్యాన్సర్ దినోత్సవం సందర్భంగా గొల్లప్రోలు పీహెచ్‌సీలో బుధవారం ప్రజలకు కరపత్రాలు పంచి క్యాన్సర్ లక్షణాలు, నివారణ చర్యలు గురించి వైద్యులు సుబ్బారావు, సునీత మెర్సి వివరించారు. వన్నెపూడి, కొడవలి గ్రామాల్లో అవగాహన కార్యక్రమాల్లో భాగంగా ప్రజలతో కలిసి ప్రతిజ్ఞ చేశారు. వైద్య సిబ్బంది, ఆశాకార్యకర్తలు పాల్గొన్నారు.

గొల్లప్రోలులో కరపత్రాలతో వైద్యులు, సిబ్బంది

పరిశ్రమల పరిశీలనతో జ్ఞానం పెరుగుతుంది

సామర్లకోట: పరిశ్రమల పరిశీలన ద్వారా విద్యార్థులకు జ్ఞానం పెరుగుతోందని పారిశ్రామిక వేత్త పసల పద్మరాఘవరావు తెలిపారు. బుధవారం సామర్లకోట పీఎంశ్రీ పురపాలక ఉన్నత పాఠశాల ప్రధానోపాధ్యాయుడు సాయిరామకృష్ణ ఆధ్వర్యంలో విద్యార్థులకు వృత్తివిద్యా రంగంపై అవగాహన కల్పించేందుకు పరిశ్రమ పరిశీలన కార్యక్రమం నిర్వహించారు. పెద్దాపురం మండలం జి.రాగంపేటలో సెవెన్‌హిల్స్ పేపరు తయారీ పరిశ్రమ, స్థానిక ఇండస్ట్రియల్ ఎస్టేట్‌లో శ్రీవెంకటసాయిలక్ష్మిగణపతి పరిశ్రమను విద్యార్థులు పరిశీలించారు.

సెవెన్‌హిల్స్ పేపరు పరిశ్రమలో విద్యార్థులు

బాధిత కుటుంబాలకు మంత్రి సాయం

కాజులూరు, న్యూస్‌టుడే: అనారోగ్యం, ఆర్థిక సమస్యలతో ఇబ్బంది పడుతున్న మూడు కుటుంబాలకు రాష్ట్ర కార్మిక శాఖా మంత్రి వాసంశెట్టి సుభాష్ బుధవారం ఆర్థిక సహాయం అందజేశారు. పల్లిపాలానికి చెందిన అనిశెట్టి శ్రీనివాసరెడ్డి అనారోగ్యంలో బాధపడుతుండడంతో రూ.10 వేలు, అదే గ్రామానికి చెందిన మడికి జ్యోతి భర్తను కోల్పోయి ఆర్థికంగా ఇబ్బంది పడుతుండడంతో రూ.5 వేలు అందించారు. వితంతు పింఛను మంజూరు అయ్యేంత వరకు ప్రతినెల ఈ సహాయాన్ని అందజేస్తామన్నారు. * కె.గంగవరం మండలం అముజూరుకు చెందిన గుడిమెట్ల దేవి భర్త చెడు వ్యసనాలకు బానిసై ఆర్థికంగా ఇబ్బంది పడుతుండడంతో రూ.5 వేల అందించడంతో పాటు ప్రతీ నెల రూ.5 వేలు అందిస్తానని పేర్కొన్నారు. కూటమి నాయకులు మంత్రిని అభినందించారు.

సహాయం అందిస్తున్న మంత్రి సుభాష్

మహారాజశ్రీ పెద్దాపురం ప్రిన్సిపల్ జూనియర్ సివిల్ జడ్జి వారి కోర్టులో

E.P. 43/2019 In O.S.48/2018

బిట్వీన్:

మార్ని మంగయమ్మ అనే బుజ్జమ్మ (డైడ్) & 4 వగైరా ...డి.హెచ్.ఆర్.

మరియు

1. ఎలమాటి కాసులమ్మ, 2.నున్న వీర వెంకట సత్యనారాయణ ...జె.డి.ఆర్.

టు

1. ఎలమాటి కాసులమ్మ, భర్త: వీర్రాజు, వ.67 సం.లు, డోర్ నెం.2-95, బొమ్మల గుడి వీధి, ధ్వజస్తంభం దగ్గర, ఆర్.బి.పట్నం గ్రామం, పెద్దాపురం మండలం.
2. నున్న వీర వెంకట సత్యనారాయణ, తండ్రి. అచ్చన్న, వ.47 సం.లు, డోర్.నెం.2-95, బొమ్మల గుడి వీధి, ధ్వజస్తంభం దగ్గర, ఆర్.బి.పట్నం గ్రామం, పెద్దాపురం మండలం.

పై నెంబరు కేసులో మీరు జె.డి.ఆర్.లు అయివున్నారు. మీకు శ్రీ కోర్టు వారు ఆర్డర్ 21 రూల్ 66 సిపిసి సమన్లు ఎన్ని పర్యాయములు జారీచేసినప్పటికి మీరు తీసుకోనందున మీకు సమన్లు పేపరు పబ్లికేషన్ ద్వారా జారీచేయించియున్నారు. పై నెంబరు కేసుపై శ్రీ కోర్టు వారి ఎదుట ది.06-02-2026వ సం.రం తేదీన వాయిదా అయివున్నది. కావున ది.06-02-2026వ సం.రం తేదీ ఉదయం 10:30 ని॥లకు పై మీరు స్వయంగా గానీ, మీ ప్లీడరు గారి ద్వారా గాని వచ్చి కోర్టు వారి ఎదుట హాజరు కావలెను. లేనియెడల మీపై శ్రీ కోర్టు వారు మీ పరోక్షముగా ఆర్డరు ఇవ్వబడునని ఈ ప్రకటన ద్వారా తెలియజేయడమైనది.

చిటికిన కనక దుర్గారావు
చిటికిన చంద్రశేఖర్
తేది:04-02-2026, పెద్దాపురం. అడ్వకేట్స్, పెద్దాపురం.

బాల్యవివాహ రహిత జిల్లాగా తీర్చిదిద్దాలి

తాళ్లరేవు: కాకినాడను బాల్యవివాహ రహిత జిల్లాగా తీర్చిదిద్దాలని తాళ్లరేవు ఐసీడీఎస్ సీడీపీవో శ్రీదేవి కోరారు. తాళ్లరేవు, కొత్త కోరంగి, పటవల, కొత్తూరు గ్రామాల్లోని చర్చిలు, ఆలయాల వద్ద బాల్య వివాహ విముక్తి రథం ద్వారా ప్రచారం నిర్వహించారు. మహిళాభివృద్ధి- శిశుసంక్షేమశాఖ, జిల్లా బాలల పరిరక్షణ విభాగం, స్వచ్ఛంద సంస్థల ప్రతినిధులు పాల్గొన్నారు.

నీటి సరఫరాకు అంతరాయం రేపు

పిఠాపురం: పిఠాపురం పురపాలక సంఘం పరిధిలో గురువారం సాయంత్రం తాగునీటి సరఫరాలో నిలుపుదల చేస్తున్నామని కమిషనర్ కనకారావు ఒక ప్రకటనలో తెలిపారు. పాదగయ క్షేత్రం వద్ద పైపులైన్ స్లూయిజ్ మరమ్మతులకు గురైన కారణంగా సరఫరా నిలిపేసి బాగు చేయాలని చెప్పారు. ఆ పనులు జరిగే సమయంలో ఒక పూట మంచినీటి సరఫరాకు అంతరాయం వాటిల్లుతుంది, ప్రజలు గమనించాలన్నారు. శుక్రవారం యథావిధిగా మంచినీటి సరఫరా జరుగుతుందన్నారు.

జీవన ఎరువులతో సత్ఫలితాలు

సామర్లకోట గ్రామీణం: వరి సాగులో జీవన ఎరువులను ఉపయోగించడం ద్వారా మంచి ఫలితాలు, ఆరోగ్యవంతమైన పంటలను పొందవచ్చని జీవన ఉత్పత్తి కేంద్రం ఏడీఏ రత్నప్రశాంతి తెలిపారు. బుధవారం మండలంలోని జి.మేడపాడులో ప్రకృతి వ్యవసాయం, భూసార పరీక్షా పత్రం ప్రాధాన్యత, వ్యవసాయంలో డ్రోన్ వినియోగంపై ఒకరోజు శిక్షణ కార్యక్రమం నిర్వహించారు.

మాట్లాడుతున్న ఏడీఏ రత్నప్రశాంతి

ఈ-పంట నమోదు త్వరగా చేపట్టాలి

పెదపూడి: ఈ-పంట నమోదు త్వరగా చేపట్టాలని వ్యవసాయాధికారి సత్యప్రసాద్ అన్నారు. బుధవారం పెదపూడి మండలం గండ్రేడులో నమోదు తీరు ఆయన పరిశీలించారు. రైతులు వెంటనే వివరాలు నమోదు చేసుకోవాలని, ప్రభుత్వం నుంచి వచ్చే అన్ని రాయితీలు అందుతాయన్నారు. పంటకోతల సమయంలో ధాన్యానికి మద్దతు ధర లభిస్తుందన్నారు. ఇప్పటివరకు 49 శాతంమంది రైతులు వివరాలందించారని పేర్కొన్నారు.

నూరుశాతం పన్నుల వసూళ్లపై దృష్టిపెట్టాలి

సర్పవరం, న్యూస్‌టుడే: కాకినాడ జిల్లాలోని గ్రామ పంచాయతీల్లో ఇంటి, వాణిజ్య, పారిశ్రామిక తదితర పన్నులు మార్చిలోపు నూరు శాతం వసూళ్లపై అధికారులు దృష్టి పెట్టాలని రాష్ట్ర పంచాయతీరాజ్ డిప్యూటీ కమిషనర్ వి.నాగార్జునసాగర్ తెలిపారు. సర్పవరంలోని స్పందన ఫంక్షన్ హాలులో బుధవారం జిల్లా ఇన్‌ఛార్జి పంచాయతీ అధికారి బాలమణి అధ్యక్షతన డిప్యూటీ కమిషనర్ జిల్లాలోని అధికారులు, వివిధ మండలాలకు చెందిన డిప్యూటీ ఎంపీడీవోలు, పంచాయతీ కార్యదర్శులతో సమావేశం ఏర్పాటు చేశారు. పంచాయతీ రాజ్ ప్రగతిపై రివ్యూ నిర్వహించారు. ఆయన మాట్లాడుతూ పంచాయతీల్లోని లేఅవట్ సామాజిక స్థలాలను పరిరక్షించాలని, నిషేధిత జాబితాలో చేర్చాలన్నారు. పంచాయతీ రాజ్ ఉద్యోగులకు పదోన్నతులు కల్పిస్తున్నామన్నారు. పంచాయతీలకు అన్ని మార్గాల ద్వారా ఆదాయం పెంచే చర్యలు తీసుకోవాలన్నారు. పంచాయతీ కార్యదర్శులు నిధులు దుర్వినియోగం చేసినా, బాధ్యతల్లో నిర్లక్ష్యం వహించినా చర్యలు తప్పవన్నారు. జడ్పీ సీఈవో లక్ష్మణరావు, డీడీవోలు వాసుదేవరావు, శ్యామల, డీఎల్‌పీవో అన్నామణి, జిల్లాలోని డిప్యూటీ ఎంపీడీవోలు, పంచాయతీ కార్యదర్శులు పాల్గొన్నారు.

సమావేశంలో మాట్లాడుతున్న రాష్ట్ర పంచాయతీరాజ్ డిప్యూటీ కమిషనర్

ప్రకటన

ది డిస్ట్రిక్ట్ కోపరేటివ్ సెంట్రల్ బ్యాంక్, సామర్లకోట బ్రాంచ్

నా కస్టమర్ సామర్లకోట వాస్తవ్యులు అయిన చిలక సాయి సత్య వేంకటేశ్వరరావు, తండ్రి: చిలక రామకృష్ణ జిరాయితీ పల్లం భూమికి దానపట్టా దస్తావేజు, భోగట్టా మేరకు ఈ పబ్లిక్ నోటీసు ఇవ్వడమైనది. లేటు వడ్లమూరి విశ్వేశ్వరరావు గారి భార్య వడ్లమూరి వెంకట రంగ నాయక రాజ్యలక్ష్మీ దేవి గారి వద్ద నుండి బహుమతిగా ఇచ్చిన దస్తావేజుగా పొందిన నెం.449/5రుగా ఆస్తి సామర్లకోట మండలం, సామర్లకోట గ్రామంలో ఉన్నది. దాని తాలూకు షెడ్యూల్ ఆస్తి నెం: 175/1984 సామర్లకోటలో రిజిస్ట్రేషన్ జరిగినప్పటి నుండి నేటి వరకు హక్కు అనుభవంలో ఉంటున్నారు. ఇది ఇలా ఉండగా పైన పేర్కొన్న ఒరిజినల్ డాక్యుమెంట్స్ సామర్లకోట వారి ఇంటి వద్ద నుండి సామర్లకోట మెయిన్‌రోడ్డులో గల జిరాక్స్ షాపు వద్దకు వెళ్తుండగా సంచిలో పెట్టిన డాక్యుమెంటు కనబడలేదు. మార్గం మధ్యలో పడిపోయినది. దీనికి సంబంధించి సామర్లకోట పోలీస్ స్టేషన్ వారికి రిపోర్టు ఇవ్వడం జరిగింది. ఇది ఇలా ఉండగా చిలక సాయి సత్య వేంకటేశ్వరరావు, ఈ క్రింద పేర్కొన్న షెడ్యూల్ ఆస్తిని మా ది డిస్ట్రిక్ట్ కోపరేటివ్ సెంట్రల్ బ్యాంక్, సామర్లకోట బ్యాంకులో తాకట్టు పెట్టి మార్ట్‌గేజ్ లోన్ పొందుటకు నిర్ణయించుకున్నారు. కనుక ఈ క్రింద షెడ్యూల్ ఆస్తిపై ఎవరికైనా ఎటువంటి అభ్యంతరములు ఉన్నా మరియు హక్కులు ఉన్నా ఈ నోటీసు ప్రచురణ జరిగిన 15 రోజుల్లో సంబంధించిన డాక్యుమెంట్స్‌తో వచ్చి తెలియజేయగలరు. అట్లు తెలియజేయని యెడల ఈ క్రింది షెడ్యూల్ ఆస్తి నిర్వివాద ఆస్తిగా భావించి, చిలక సాయి సత్య వేంకటేశ్వరరావు గారికి లోన్ మంజూరు చేయుదురు. తరువాత ఎటువంటి అభ్యంతరములు వచ్చినను నా కస్టమర్ మరియు బ్యాంక్ వారు ఎటువంటి బాధ్యత వహించరని ఈ బహిరంగ నోటీస్ ద్వారా తెలియపరుస్తున్నాము. విక్రయ ఆస్తి షెడ్యూల్ కాకినాడ జిల్లా, సామర్లకోట మండలం, సామర్లకోట గ్రామం, సామర్లకోట మున్సిపాలిటీ ఏరియాలో చేరిన సామర్లకోట గ్రామం తాలూకు జిరాయితీ పల్లం పొలం ఆర్.యస్. సర్వే నెం.449/5 రులో య.1-68 సెంట్లులో య.1-00 సెంట్లు.

మేనేజర్, ది డిస్ట్రిక్ట్ కోపరేటివ్ సెంట్రల్ బ్యాంక్, సామర్లకోట సామర్లకోట బ్రాంచ్, సెల్ నెం.9000646499

లడ్డూ తయారీలో కల్తీ నెయ్యి మహాపాపం

వెన్నా జగదీష్‌ను సత్కరిస్తున్న దొరబాబు

పిఠాపురం: లడ్డూ తయారీలో కల్తీ నెయ్యి వినియోగించడం మహాపాపమని పిఠాపురం మాజీ ఎమ్మెల్యే పెండెం దొరబాబు అన్నారు. ఇటీవల జనసేన పట్టణ, మండల కమిటీ అధ్యక్షులుగా ఎన్నికైన వారంతా దొరబాబును మర్యాదపూర్వకంగా కలిశారు. జనసేన పార్టీ అభ్యున్నతికి, ఉప ముఖ్యమంత్రి పవన్ కల్యాణ్ ఆశయ సాధన కోసం పని చేయాలని వారికి సూచించారు. దొరబాబు మాట్లాడుతూ తిరుమల లడ్డూ కల్తీ వ్యవహారానికి కారణమైన వారిని కఠినంగా శిక్షించాలని కోరారు. జనసేన పిఠాపురం మండలాధ్యక్షుడు వెన్నా జగదీష్, గొల్లప్రోలు పట్టణ అధ్యక్షుడు, ఉపాధ్యక్షుడు మామిడాల సూరిబాబు, కడాలి సత్యనారాయణ తదితరులు ఆయన్ను కలిశారు.

కరప: వైకాపా లడ్డూ కల్తీతో భక్తుల విశ్వాసాలను మంటకలిపిందని జనసేన పార్టీ రాష్ట్ర సంయుక్త కార్యదర్శి బి.గంగాధర్ విమర్శించారు. కరపలో బుధవారం ఆయన విలేకర్లతో మాట్లాడుతూ వైకాపా ప్రభుత్వం తిరుమల లడ్డూలో నెయ్యి వినియోగించకుండా రసాయనాలను వినియోగించి భక్తుల ఆరోగ్యాన్ని గాలికొదిలేసిందన్నారు.

కాకినాడలో క్రీడాభివృద్ధికి ఎంపీ సతీష్ సహకారం

సామర్లకోట గ్రామీణం: క్రీడాభివృద్ధికి ఎంపీ సానా సతీష్‌బాబు పూర్తి సహకారం అందిస్తున్నారని శాప్ ఛైర్మన్ రవి నాయుడు పేర్కొన్నారు. బుధవారం ఏడీబీ రోడ్డులోని ఎంపీ కార్యాలయానికి విచ్చేసిన ఆయన మాట్లాడుతూ క్రికెట్‌తో పాటుగా ఇతర క్రీడలకు అవసరంమైన నిధులను కేంద్రం నుంచి రాబట్టడంలో ఎంపీ సతీష్‌బాబు కీలకపాత్ర పోషిస్తున్నారన్నారు. కాకినాడపై ప్రత్యేక దృష్టి సారించి క్రీడల మౌలిక వసతులు మరింత మెరుగుపడేలా అభివృద్ధి కార్యక్రమాలను ఎంపీ ముందుకు తీసుకు వెళ్తున్నారన్నారు. కార్యాలయ ఇన్‌ఛార్జి మేకా లక్ష్మణమూర్తి, అనిల్, సిరియాల కొండబాబు పాల్గొన్నారు.

సేవాకార్యక్రమాల చిత్రాలను పరిశీలిస్తున్న శాప్ ఛైర్మన్ రవినాయుడు

IN THE COURT OF THE HONOURABLE XII ADDITIONAL DISTRICT JUDGE: PITHAPURAM

E.P. 2 of 2022 in O.S. 40 of 2015

Between:
Vajrapu Madhavarao ...Decree Holder
and
Bonagiri Nookaraju ...Judgement Debtor

వేలం ప్రకటన

పై నెంబరు Execution Petition లో DHr తన డిక్రీ బాకీని రాబట్టుకొనుటకు గాను JDr తాలూకు యీ దిగువ షెడ్యూలు దాఖలా ఆస్తి **ది. 20-02-2026న ఉదయం గం. 10-30 ని॥ల** లగాయితు పై కోర్టునందు బహిరంగ వేలం జరుగును. సదరు వేలములో పాడుకొనదలచిన వారు వేలపు ఇస్తియారు షరతులకు లోబడి పాడుకొనవచ్చును. వివరములకు పై కోర్టువారి ఆఫీసునందు గానీ DHr అడ్వకేటు గారి ఆఫీసు నందు గాని తెలుసుకొనవచ్చును.

Schedule: East Godavari District, Pithapuram Mandal, Pithapuram Sub-Registry, Pithapuram Municipality, Pithapuram, Kotavari Veedhi, D.No.12-1-73, Building with vacant site is within the following boundaries.
Item No.1: East: Wall of Kotha Ramakrishna of 18 feet 05 inches, 2nd item 1 feet 9 inches, house of Chennapragada Anasuyamani to some extent 49 feet 10 inches (Total 70 feet); **West:** Item No.3: 70 feet; **North:** House of Thota Veerraju, 78 feet 06 inches; **South:** Koyyalavari Site 73 feet 6 inches. Within the above boundaries 591.25 square yards.
Item No.2: East: Way 18 feet 9 inches; **West:** Item No.1: 23 feet 6 inches; **North:** Item No.1 to some extent, wall of kotha ramakrishna to some extent 33 feet; **South:** House of Chennapragada Anasuyamani: 31 feet. Within the above boundaries 75.25 square yards.
Item No.3: D.No.12-1-73/A Vacant site, Daba house is within the following boundaries: **East:** Item No.1: 70 feet; **West:** Wall of Chirruri People: 63 feet 9 inches; **North:** House of Reddem Chakramma: 45 feet 9 inches; **South:** House of Kotha Nookaraju: 38 feet. Within the above boundaries 311.25 square yards.
Vacant site, Daba house and in total extent of 3 items i.e., 977.75 square yards is with all easementary rights.

Total Exent : 977.75 square yards
DHR Value : Rs. 37,00,000/-
Amin Value : Rs. 12,88,500/-

డి. సుబ్రహ్మణ్యం, అడ్వకేట్స్
B-4, 2వ అంతస్తు, సుభద్ర ఆర్కేడ్
భానుగుడి సెంటర్, కాకినాడ. సెల్: 9849715132

హుండీ లెక్కింపు

సర్పవరం: కాకినాడ గ్రామీణం కొవ్వూరు గ్రామంలోని వారాహి అమ్మవారి ఆలయం హుండీ లెక్కింపు కార్యక్రమం బుధవారం దేవాదాయశాఖ అధికారులు, భక్తులు, గ్రామస్థుల సమక్షంలో నిర్వహించారు. ఆలయ ఈవో శ్రీనివాస్ మాట్లాడుతూ 40 రోజులకు రూ.9,20,121 వచ్చిందని తెలిపారు. తనిఖీ అధికారి ఫణీంద్ర, కాజులూరు ఈవో సోమరాజు పాల్గొన్నారు.

రైసు మిల్లర్ల సమస్యల పరిష్కారానికి కృషి చేయాలి

సత్యనారాయణను సత్కరిస్తున్న ప్రముఖులు

సామర్లకోట గ్రామీణం: నూతనంగా ఎన్నికైన కార్యవర్గ సభ్యులు రైసు మిల్లర్ల సమస్యల పరిష్కారానికి కృషి చేయాలని పలువురు ప్రముఖులు పేర్కొన్నారు. బుధవారం మండలంలోని వేట్లపాలెంలో అప్‌ల్యాండ్ ఏరియా రైసు మిల్లర్స్ అసోసియేషన్ నూతన కార్యవర్గ ప్రమాణ స్వీకార కార్యక్రమం జరిగింది. అధ్యక్షుడిగా గుమ్మళ్ల సత్యనారాయణ, ఉపాధ్యక్షులుగా కందుల చిట్టిబాబు, కార్యదర్శిగా అడ్డాల వెంకన్నబాబు, సహాయ కార్యదర్శిగా వి.వి.సత్యనారాయణ, ట్రెజరర్‌గా జేపీఎస్ రామారావు ప్రమాణ స్వీకారం చేశారు. మట్టే శ్రీనుబాబు, బండా వెంకటకృష్ణారావు, అంబటి రామకృష్ణారెడ్డి, ద్వారంపూడి భాస్కరరెడ్డి తదితరులు పాల్గొన్నారు.

చరవాణుల దుకాణంలో చోరీ

సామర్లకోట: సామర్లకోట - పెద్దాపురం రోడ్డులో చరవాణుల దుకాణంలో దుండగులు చోరీకి పాల్పడ్డారు. మంగళవారం అర్ధరాత్రి దుకాణం పైన ఉన్న సిమెంటు రేకులను పగలగొట్టి దుకాణంలోకి చొరబడ్డారు. దుకాణంలో నాలుగు కొత్త చరవాణులు, ల్యాప్‌టాప్, చార్జర్లు, మరమ్మతుల నిమిత్తం ఉంచిన చరవాణులు సుమారు రూ.75 వేల విలువగల సామగ్రిని అపహరించుకుపోయారు. దుకాణ యజమాని నల్లమిల్లి శ్రీనివాసరావు ఫిర్యాదు మేరకు సామర్లకోట క్రైం సీఐ అంకబాబు, సీఐ కృష్ణభగవాన్, ఎస్ఐలు సంఘటనా స్థలానికి చేరుకుని పరిశీలించారు. కాకినాడ క్లూస్ టీం అధికారులు దుండగుల ఆచూకీకోసం సంఘటన జరిగిన తీరును, వేలిముద్రలను సేకరించారు. ఈ మేరకు కేసు నమోదు చేసి దర్యాప్తు చేస్తున్నారు.

కరపలో మోటారుసైకిల్..

కరప: కరపలో మంగళవారం అర్ధరాత్రి మోటారు సైకిల్ చోరీకి గురయిన ఘటనపై కేసు నమోదు చేసినట్లు ఎస్సై టి.సునీత తెలిపారు. కరప-కొరిపల్లి రహదారిలోని ఓ గ్యాస్ కంపెనీ బిల్డింగ్‌పై అద్దెకుంటున్న లారీ డ్రైవర్ డి.సూరిబాబు తన మోటారు సైకిల్‌ను కింద పార్క్ చేశాడు. బుధవారం ఉదయం లేచి చూసేసరికి కనిపించకపోవడంతో పోలీసు స్టేషన్‌లో ఫిర్యాదు చేశాడు.

అవీ ఇవీ అన్నీ

సబ్ జైలులో పుస్తక నిక్షిప్త కేంద్రం ప్రారంభం

పెద్దాపురం: పెద్దాపురం సబ్ జైలులో బుధవారం పుస్తక నిక్షిప్త కేంద్రాన్ని శాఖ గ్రంథాలయం అధికారి పాలంకి నాగరాజు ప్రారంభించారు. సబ్ జైలు అధికారి కె.రమణబాబు, డి.కార్తీక్‌బాబు, కె.గంగాధర్, కె.కిశోర్, సాయి వెంకట్రావు, ఎస్.బుల్లియ్య తదితరులు పాల్గొన్నారు.

రక్తపింజరి హల్‌చల్

కరప: వేములవాడలో విషపూరితమైన రక్తపింజరి హల్‌చల్ చేయడంతో స్థానికులు భయాందోళన చెందారు. మంగళవారం అర్ధరాత్రి బండే సత్యనారాయణ ఇంటి ఆవరణలోకి వచ్చిన ఆరు అడుగుల రస్సెల్స్ వైపర్ పాము ప్రహరీ పక్కన తిష్ఠ వేసింది. కాకినాడ అటవీశాఖాధికారి నాగార్జునకు సమాచారం అందించడంతో ఫారెస్ట్ బీట్ ఆఫీసర్ ప్రసాద్‌దొర, స్నేక్‌క్యాచర్ శివ వచ్చి రక్తపింజరిని పట్టుకోవడంతో అంతా ఊపిరిపీల్చుకున్నారు.

మత్తులేని సమాజాన్ని నిర్మించుకుందాం

పిఠాపురం: మద్యం, గంజాయి మత్తులో అమ్మాయిలపై దాడులు పెరుగుతున్నాయని ప్రజా సంఘాల నాయకులు అసహనం వ్యక్తం చేశారు. బుధవారం పిఠాపురం అంబేడ్కర్ విగ్రహం వద్ద కొవ్వొత్తులతో నిరసన తెలిపారు. వారు మాట్లాడుతూ మొన్న పెంచలయ్య, నిన్న కానిస్టేబుల్ సౌమ్య ఇలా నిత్యం ఎవరో ఒకరు మత్తుకు బానిసలైన వారి చేతుల్లో బలైపోతున్నారన్నారు. మత్తులేని సమాజాన్ని నిర్మించుకుందామన్నారు.

తైక్వాండో పోటీలకు డిగ్రీ విద్యార్థిని

పిఠాపురం: పిఠాపురం ప్రభుత్వ డిగ్రీ కళాశాలలో చదువుతున్న నీలం బాల సత్యవతి తైక్వాండో అంతర్ విశ్వ విద్యాలయ పోటీలకు ఎంపికైంది. ఆమెకు బుధవారం ప్రిన్సిపల్ సుభాషిణి అభినందించారు. ఈనెల 3న కాకినాడ ఏఎస్‌డీ ప్రభుత్వ మహిళా డిగ్రీ కళాశాలలో జరిగిన ఎంపికల్లో ఒడిశాలో మార్చి 16 నుంచి జరిగే తైక్వాండో పోటీలకు అర్హత సాధించిందన్నారు. కోచ్ రాజు, అధ్యాపకుడు శ్రీనివాసరావు పాల్గొన్నారు.

12వ వార్షికోత్సవ శుభాకాంక్షలు
కెనరా బ్యాంక్, ఉండూరు శాఖ
గత 12 సం॥లుగా ఉండూరు మరియు పరిసర గ్రామాల ఖాతాదారులకు విశిష్టమైన సేవలందిస్తున్న
కెనరా బ్యాంక్ బ్రాంచి మేనేజర్
శ్రీ P.సుదీప్ గార్కి మరియు సిబ్బందికి మా హృదయపూర్వక శుభాకాంక్షలు
పిల్లా రాజాబాబు
సివిల్ కాంట్రాక్టర్, పెద్దాపురం
కొప్పిరెడ్డి రాధాకృష్ణ
ఉపసర్పంచ్, ఉండూరు
సంకా వీరవెంకట కామేశ్వరగుప్తా
Ex. సొసైటీ డైరెక్టర్, ఉండూరు
నర్ల కొండలరావు
సొసైటీ Ex. ప్రెసిడెంట్, ఉండూరు

(c) eenadu

తుని
•తుని •ప్రత్తిపాడు •జగ్గంపేట

వైభవంగా కలశాల ఊరేగింపు

కోటనందూరు, న్యూస్‌టుడే: పాతకొట్టంలో సీతారామచంద్ర స్వామి ఆలయంలో ధర్మకర్త యడ్ల చెల్లారావు ఆధ్వర్యంలో కలశాల ఊరేగింపు బుధవారం వైభవంగా జరిగింది. పెద్దసంఖ్యలో మహిళలు పాల్గొని ఏడు పవిత్ర నదీ జలాల కలశాలతో ఊరేగింపు సాగించారు. పండితులు సుబ్రహ్మణ్యశర్మ స్వామివారి వార్షిక కల్యాణ కార్యక్రమం నిర్వహించారు. ఆలయ కమిటీ సభ్యులు అప్పారావు, దివాకర్, ఏసుబాబు తదితరులు ఏర్పాట్లను పర్యవేక్షించారు.

అవగాహనతో క్యాన్సర్ జయిద్దాం

పురవీధుల్లో ర్యాలీలో విద్యార్థులు

తుని పట్టణం: అవగాహనతో ప్రమాదకరమైన క్యాన్సర్ వ్యాధిని జయిద్దామని ఆదిత్య డిగ్రీ కళాశాల ప్రిన్సిపల్ దీప్తి అన్నారు. క్యాన్సర్ దినోత్సవం సందర్భంగా ఎన్ఎస్ఎస్ విభాగం ఆధ్వర్యంలో ప్రదర్శన నిర్వహించారు. పెంటకోటరోడ్డు, మెయిన్ రోడ్డు, గొల్లప్పారావు సెంటర్ మీదుగా సాగిన ర్యాలీలో నినాదాలు చేస్తూ అవగాహన పెంచారు. వైస్ ప్రిన్సిపల్ ఆనంద్, ఎన్ఎస్ఎస్ పీవో తమ్మారావు పాల్గొన్నారు.

మేమున్నాం.. మీకు తోడుగా

ఉ. 10 - మ. 1 మీరు సంప్రదించాల్సిన ఫోన్ నంబర్లు: తుని: 9100020946, ప్రత్తిపాడు: 98669 62946 జగ్గంపేట: 80086 22066

దోమల విజృంభణను అరికట్టరూ..!

సమస్య: పెరుమాళ్లపురంలో దోమల బెడద ఎక్కువగా ఉంది. దోమల నివారణకు ఫాగింగ్ చేయాలి. - రాజేంద్ర, గ్రామస్థుడు

సమాధానం: సమస్య మా దృష్టికి వచ్చింది. దోమల నివారణకు ఫాగింగ్ చేయిస్తాం. - చరణ్, పంచాయతీ కార్యదర్శి

కాలువలు శుభ్రం చేశారు..

జడ్.రాగంపేటలో చెరువు గట్టు వీధిలో మురుగు సమస్యను ప్రచురించాం. బుధవారం కాలువలు శుభ్రం చేశారు. - న్యూస్‌టుడే, శంఖవరం, గండేపల్లి

డీటీవోకు సన్మానం

గణేశ్‌ను సత్కరించిన విశ్రాంత ఉద్యోగులు

ప్రత్తిపాడు, న్యూస్‌టుడే: ప్రత్తిపాడు ఉప ఖజానా కార్యాలయాన్ని డీటీవో ఎ. గణేశ్ బుధవారం తనిఖీ చేశారు. జిల్లా ట్రెజరీ అధికారిని విశ్రాంత ఉద్యోగుల సంఘం నాయకులు ముక్కు సుబ్రహ్మణ్యం, ఎ. శేషగిరిరావు, ఎం. సుబ్రహ్మణ్యం, వై. రామం తదితరులు సత్కరించారు. విశ్రాంత ఉద్యోగులు త్వరితగతిన లైఫ్ సర్టిఫికెట్లు అందజేయాలని డీటీవో సూచించారు.

వంద శాతం అక్షరాస్యతే లక్ష్యం

'ఉల్లాస్ అక్షర ఆంధ్ర'కు శ్రీకారం

న్యూస్‌టుడే - జగ్గంపేట గ్రామీణం, ప్రత్తిపాడు: రాష్ట్రంలో వంద శాతం అక్షరాస్యతే లక్ష్యంగా ప్రతి ఒక్కరినీ విద్యావంతులను తీర్చిదిద్దేందుకు ప్రభుత్వం 'ఉల్లాస్ అక్షర ఆంధ్ర' కార్యక్రమానికి శ్రీకారం చుట్టింది. గ్రామాల్లో వయోజన విద్యను ప్రోత్సహిస్తోంది. మహిళా సమాఖ్య, ఉపాధి హామీ పథకంలో ఉన్న నిరక్షరాస్యులను గుర్తించి పది మంది వయోజనులకు ఒక వాలంటీర్ ద్వారా శిక్షణ ఇచ్చే ఏర్పాట్లు చేస్తున్నారు. అంతర్జాతీయ అక్షరాస్యత దినోత్సవాన్ని పురస్కరించుకుని సెప్టెంబరు 8న ఈ కార్యక్రమాన్ని రాష్ట్రవ్యాప్తంగా ప్రారంభించారు. గ్రామాల్లో చదువు రానివారిని గుర్తించి 100 గంటల పాటు నిర్దేశించిన అంశాలపై శిక్షణ ఇస్తారు. తద్వారా నిరక్షరాస్యుల్లో ఆత్మవిశ్వాసాన్ని పెంపొందించి నేర్చుకున్న అంశాలపై మార్చి 4వ వారంలో పరీక్ష నిర్వహించి ధ్రువపత్రాలు అందజేస్తారు.

వయోజనులకు 'అక్షర ఆంధ్ర ఉల్లాస్'లో శిక్షణనిస్తున్న అధికారులు

పేదరికం లేని సమాజం కోసం..

దేశంలో ఆంధ్రప్రదేశ్ అక్షరాస్యతలో 29వ స్థానంలో అట్టడుగున ఉంది. దీనిపై విద్యామంత్రి లోకేశ్ దృష్టిసారించి 'అక్షర ఆంధ్ర- ఉల్లాస్'గా నామకరణం చేసి 2029 నాటికి రాష్ట్రాన్ని అక్షరాస్యతలో అగ్రగామిగా లేదా ఒకటి నుంచి మూడు స్థానాల్లో నిలబెట్టే దిశగా అడుగులు వేస్తున్నారు. నిరక్షరాస్యత నిర్మూలనతోనే పేదరికం లేని సమాజం తయారవుతుందన్నారు. దీనికోసం మండల స్థాయిలో ఎంపీడీవో, ఎంఈవో, ఏపీఎం, ఏపీవోల ద్వారా నిరక్షరాస్యులను గుర్తిస్తున్నారు.

ఉపయోగాలు ఇవీ..

మహిళా సమాఖ్య యానిమేటర్ల సాయంతో వెలుగు గ్రూపు సభ్యుల్లో గుర్తించిన వయోజనులకు పాఠాలు చెబుతారు. ప్రాథమిక అక్షరాస్యత, డిజిటల్ విద్య, ఆర్థిక విద్య, జీవన నైపుణ్యాలపై తరగతులు నిర్వహిస్తారు. పెద్దలకు అక్షరాలను సులభంగా గుర్తించడం, రాయడం, చదవడం నేర్పిస్తారు. బయటకు వెళ్లినపుడు ఒకరిపై ఆధారపడకుండా గ్రామాల పేర్లు, బోర్డులపై ఉన్న అక్షరాలు, దినపత్రికలు చదవగలుగుతారు. సంతకాలను చేయగలిగే సామర్థ్యం వస్తుంది. బ్యాంకుల వద్ద, ఆస్పత్రి, రైల్వేస్టేషన్లలో మోసగాళ్ల నుంచి తమను తాము కాపాడుకోవచ్చు.

క్షేత్రస్థాయిలో శిక్షణ

కాకినాడ జిల్లాలో ఈ ఏడాది 2.44 లక్షల మంది వయోజనులను అక్షరాస్యులుగా మార్చేందుకు క్షేత్రస్థాయిలో శిక్షణ ఇస్తున్నాం. నాలుగేళ్ల పాటు ఏడాదికి రూ. 25 లక్షలు ఖర్చుచేసి ఈ కార్యక్రమాన్ని నిర్వహిస్తున్నాం.

- **పసుపులేటి పోసయ్య, ఉపసంచాలకులు, వయోజన విద్యశాఖ**

విద్యార్థులతో మాట్లాడుతున్న డీఈవో రమేష్

రాతలో మెలకువలు నేర్పించాలి

ప్రత్తిపాడు, కిర్లంపూడి, న్యూస్‌టుడే : పెద శంకర్లపూడి, ముక్కొల్లు జడ్పీ ఉన్నత పాఠశాలలను డీఈవో పి. రమేష్ బుధవారం సందర్శించారు. విద్యార్థుల అభ్యసన సామర్థ్యాలు, చేతిరాతను పరిశీలించారు. చేతిరాతను మెరుగుపరచుకుంటే మంచి మార్కులు సాధించవచ్చని సూచించారు. వంద శాతం ఉత్తీర్ణత సాధించేలా విద్యార్థులను సన్నద్ధం చేయాలని ఉపాధ్యాయులకు సూచించారు. పాఠశాల కార్యక్రమాలు, మధ్యాహ్న భోజనం తదితర అంశాలను పరిశీలించారు. ఎంఈవోలు రాజబాబు, జోసఫ్, హెచ్ఎం త్రిమూర్తులు, సీఆర్ఎంటీ రాంజీ, ఉపాధ్యాయులు ఉన్నారు.

సీపీఆర్ చేయడంపై అవగాహన

పిల్లలకు అవగాహన కలిగిస్తున్న సిబ్బంది

తుని : అత్యవసర పరిస్థితుల్లో బాధితులకు సీపీఆర్ చేయడంపై విద్యార్థులకు 10వ బీఎన్ ఎన్డీఆర్ఎఫ్ (విజయవాడ) ఇన్‌స్పెక్టర్ సుశాంత్ కుమార్ బెహ్రా అవగాహన కలిగించారు. శ్రీప్రకాష్ విద్యానికేతన్‌లో బుధవారం నిర్వహించిన కార్యక్రమంలో విద్యార్థులకు ఆయా విషయాలు వివరించారు. ముఖ్యంగా ప్రకృతి విపత్తులు, ప్రమాదాలు సంభవించినపుడు అందుబాటులో ఉన్న వస్తు, సామగ్రితో ఏవిధంగా ప్రాణ, ఆస్తినష్టం నివారించవచ్చనేది మాక్‌డ్రిల్ ద్వారా చూపారు.

ముఖ్యమంత్రి సహాయనిధి పేదలకు వరం

జగ్గంపేట గ్రామీణం, న్యూస్‌టుడే: ఆపదలో ఉన్న పేద కుటుంబాలకు ముఖ్యమంత్రి సహాయనిధి ఎంతో మేలు చేకూరుస్తుందని ఎమ్మెల్యే, తితిదే పాలకవర్గ సభ్యులు జ్యోతుల నెహ్రూ అన్నారు. ఇర్రిపాక శివకేశవుల ఆలయం వద్ద మన్యంవారిపాలెం గ్రామానికి చెందిన గుర్రం శ్రీనుకు రూ. 3.07లక్షల చెక్కును అందజేశారు. ఎమ్మెల్యే నెహ్రూ మాట్లాడుతూ.. పార్టీలకు అతీతంగా సాయం కోరిన ప్రతి ఒక్కరికి సహాయనిధి మంజూరుచేసి ఆదుకుంటామన్నారు. నాయకులు పోట్రు కృష్ణ, పాలచర్ల నాగేంద్ర, పోట్రు రాముడు, తదితరులు పాల్గొన్నారు.

బాధితుడికి చెక్కు అందిస్తున్న ఎమ్మెల్యే జ్యోతుల నెహ్రూ

రీడింగ్ సిబ్బంది సమ్మెలో.. అధికారులు విధుల్లో..

రౌతులపూడి, న్యూస్‌టుడే: నెలవారీ విద్యుత్తు బిల్లులు రీడింగు తీసే మీటరు రీడర్లు సమ్మెలో ఉండడంతో అధికారులే ఆపనుల్లో నిమగ్నమయ్యారు. వినియోగదారులకు ఇబ్బందులు కలగకుండా ఏఈ చిన్నబాబు ఆధ్వర్యంలో ఏపీఈపీడీసీఎల్ సిబ్బంది, ఎనర్జీ అసిస్టెంట్లు రీడింగు తీస్తున్నారు.

బలరామపురంలో విద్యుత్తు బిల్లు రీడింగ్ తీస్తున్న ఏఈ చిన్నబాబు

భూ సమస్యలను పరిష్కరిస్తాం

తుని గ్రామీణం: రైతులకు సంబంధించిన భూసమస్యలు పరిష్కరించేందుకు ప్రభుత్వం ప్రత్యేక చర్యలు చేపట్టిందని జేసీ అపూర్వభరత్ తెలిపారు. అటికివానిపాలెం గ్రామంలో బుధవారం నిర్వహించిన పట్టాదారు పాసుపుస్తకాల పంపిణీ కార్యక్రమంలో ఆయన పాల్గొన్నారు. అనంతరం డి. పోలవరంలో ఉన్న రేషన్ దుకాణంలో తనిఖీలు నిర్వహించారు.

డి.పోలవరం రేషన్ దుకాణంలో తనిఖీ చేస్తున్న జేసీ

రేషన్ దుకాణాలు సమయపాలన పాటించాలి

తొండంగి, న్యూస్‌టుడే: ప్రభుత్వం అందిస్తున్న రేషన్ సరకులు లబ్ధిదారులకు ఇవ్వడంలో సమయపాలన పాటించాలని పెద్దాపురం ఆర్డీవో శ్రీరమణి రేషన్ షాపు నిర్వాహకులకు సూచించారు. బుధవారం పీఈచిన్నాయిపాలెంలో రేషన్ దుకాణాలను ఎంఎస్‌వో బెనుగు రాజు, తహసీల్దార్ కాంతారావులతో కలిసి పరిశీలించారు. రేషన్ తీసుకుంటున్న వారితో మాట్లాడి వివరాలు తెలుసుకున్నారు.

తైక్వాండో పోటీల్లో అన్నవరం విద్యార్థినుల ప్రతిభ

అన్నవరం, న్యూస్‌టుడే: శ్రీ ఆదికవి నన్నయ్య యూనివర్సిటీ ఆధ్వర్యంలో ఈనెల 3న కాకినాడలో జరిగిన అన్నవరం సత్యదేవ డిగ్రీ కళాశాల విద్యార్థినులు ప్రతిభ కనబర్చారని ప్రిన్సిపల్ రామ్మోహనరావు తెలిపారు. 73 కేజీల విభాగంలో బీఎస్సీ 3వ సంవత్సరం చదువుతున్న జి.మౌనిక వెండి పతకం, 62 కేజీల విభాగంలో బీఎస్సీ మొదటి సంవత్సరం విద్యార్థిని లింగంపల్లి అపర్ణాదేవి బంగారు పతకాన్ని సాధించారు. అపర్ణాదేవి ఒడిశాలో మార్చిలో జరగనున్న ఆల్ ఇండియా ఇంటర్ యూనివర్సిటీ మహిళల తైక్వాండో పోటీలకు ఎంపికైందన్నారు. వీరిని ఉపాధ్యాయులు అభినందించారు

అక్రమ మట్టి తవ్వకాలను అడ్డుకున్న గ్రామస్థులు

గండేపల్లి: చెరువులో నీళ్లు ఇంకితే చాలు అక్రమార్కుల యంత్రాలు గద్దల్లా వాలిపోతున్నాయి. చెరువులకు ఆయకట్టు భూములు ఉన్నాయని గాని, అవే చెరువుల్లో తమ గ్రామాలకు చెందిన పేదలు ఉపాధి పనులు చేస్తుంటారనే విషయం గుర్తుకు రాదు. గండేపల్లి మండలం ఉప్పలపాడు గ్రామానికి చెందిన తుదివాను చెరువులో అక్రమ తవ్వకాలు యథేచ్ఛగా సాగుతున్నాయి. తవ్వకాలను కొందరు అడ్డుకుని రెవెన్యూ అధికారులకు ఫిర్యాదు చేసినట్లు స్థానికులు తెలిపారు.

చెరువు వద్ద తవ్వకాలను అడ్డుకుంటున్న గ్రామస్థులు

కూటమి పాలనలో అన్ని వర్గాలకు అభివృద్ధి

జగ్గంపేట గ్రామీణం, న్యూస్‌టుడే: రైతులు, ప్రజల హక్కులను గౌరవిస్తూ వారికి భరోసా కల్పించడమే కూటమి ప్రభుత్వ లక్ష్యమని తెదేపా జిల్లా అధ్యక్షుడు జ్యోతుల నవీన్ అన్నారు. గుర్రంపాలెం సచివాలయంలో బుధవారం నిర్వహించిన మీభూమి -మీ హక్కు కార్యక్రమంలో రాజముద్రతో కూడిన పట్టాదారు పాసుపుస్తకాలను రైతులకు పంపిణీ చేశారు. తెదేపా మండల అధ్యక్షుడు జీను మణిబాబు, సొసైటీ ఛైర్మన్ బుర్రి సత్తిబాబు, దేవరపల్లి మూర్తి, తహసీల్దార్ జె. వి. ఆర్. రమేష్, రెవెన్యూ సిబ్బంది పాల్గొన్నారు.

గుర్రంపాలెంలో రైతులకు పట్టాదారు పాసుపుస్తకాలు అందిస్తున్న జ్యోతుల నవీన్

కోటనందూరు : పాడి రైతులు ఆర్థికంగా అభివృద్ధి చెందాలనే ఉద్దేశ్యంతో కూటమి ప్రభుత్వం పని చేస్తోందని తెదేపా మండలాధ్యక్షుడు పోతల సూరిబాబు అన్నారు. అప్పలరాజుపేటలో డీఎల్‌డీఏ ఈవో కాంతారావు, వైద్యాధికారిణి కళ్యాణి సమక్షంలో బుధవారం ఏర్పాటు చేసిన ఉచిత గర్భకోశ వైద్యశిబిరంలో పాల్గొని ఆయన మాట్లాడారు. 31 గేదెలు, 13 ఆవులకు పశు వైద్యుడు రత్నతేజ గర్భకోశ పరీక్షలు నిర్వహించి చికిత్స అందించారు. ఈవో కాంతారావు పశు ఉత్పాదకత, బీమా తదితర అంశాలపై రైతులకు అవగాహన కల్పిస్తూ, మందులు పంపిణీ చేశారు. పశు సహాయకులు వరహాలబాబు, గోపి, కేదారేశ్వరి తదితరులు ఏర్పాట్లను పర్యవేక్షించారు.

ఇదేమి తీరు..?

సీహెచ్‌సీ ప్రవేశద్వారంలో నిలిపేసిన సిబ్బంది కారు..

ప్రత్తిపాడు, న్యూస్‌టుడే: నివాసం ముందు పార్కింగ్ చేసినట్టు ఉన్న ఈ దృశ్యం ప్రత్తిపాడు సీహెచ్‌సీలోనిది. ఆసుపత్రికి వచ్చే అత్యవసర కేసులు నేరుగా లోనికి తీసుకెళ్లే ప్రవేశ ద్వారంలో రాత్రంతా కారు పార్కింగ్ చేసి ఉంచారు. కత్తిపూడి సమీపంలో జరిగిన ప్రమాదంలో 13 మంది క్షతగాత్రులను ఇదే సీహెచ్‌సీకి మూడు అంబులెన్సుల్లో తీసుకొచ్చారు. సీహెచ్‌సీలోకి వెళ్లే ర్యాంపులతో కూడిన రెండు ప్రవేశమార్గాల్లో ఒకదానికి సిబ్బంది కారు అడ్డంగా ఉండగా.. సీమాంక్ కేంద్రం వైపు ఉండే రెండో మార్గంలోంచే రాకపోకలు సాగించారు. ప్రమాదంలో గాయపడిన వారిని ఆసుపత్రి తీసుకువచ్చి వెళ్లేంతవరకూ కారును పక్కకు పెట్టలేదు. తరచూ ఇలాగే ఉంటుందని కొందరు సిబ్బంది చెప్పారు. సహాయ చర్యలకు వచ్చిన వారంతా కారు పక్కనపెడితే బావుండేదని బహిరంగంగానే అనుకున్నారు.

విద్యార్థులు పోటీతత్వం అలవర్చుకోవాలి

ఈనాడు, ఈటీవీ' ఆధ్వర్యంలో ప్రతిభాపాటవ పోటీలు

తుని, న్యూస్‌టుడే: విద్యార్థులు పోటీతత్వం అలవర్చుకోవాలని పురపాలక కమిషనర్ ఎ.వెంకటరావు అన్నారు. 'ఈనాడు, ఈటీవీ' ఆధ్వర్యంలో ప్రతిభాపాటవ పోటీలు రీజనల్ స్థాయిలో బుధవారం జరిగాయి. పట్టణంలోని వివేక డిగ్రీ కళాశాల ఆవరణలో నిర్వహించిన వ్యాసరచన, ఉపన్యాసం, చిత్రలేఖనం, క్విజ్ పోటీల్లో పలు ప్రభుత్వ, ప్రైవేటు ఉన్నత పాఠశాలల నుంచి విద్యార్థులు ఉత్సాహంగా పాల్గొన్నారు. ముఖ్యఅతిథిగా పాల్గొన్న కమిషనర్ వెంకటరావు మాట్లాడుతూ.. పోటీల్లో గెలుపోటములతో సంబంధం లేకుండా ప్రతిభకు మెరుగులు దిద్దుకోవాలన్నారు. విజేతలకు బహుమతులు, ప్రశంసాపత్రాలు అందించారు. న్యాయ నిర్ణేతలుగా విశ్రాంత ఉపాధ్యాయులు వీఎస్ఆర్ ఆంజనేయప్రసాద్, ఎస్. వెంకటేశ్వర్లు వ్యవహరించారు. వివేక డిగ్రీ కళాశాల ప్రిన్సిపల్ రామకృష్ణ, అధ్యాపకులు పాల్గొన్నారు.

తుని: విజేతలతో వివేకా కళాశాల ప్రిన్సిపల్ రామకృష్ణ, పురపాలక కమిషనర్ వెంకట్రావు, న్యాయనిర్ణేతలు వెంకటేశ్వర్లు, ఆంజనేయ ప్రసాద్

పోటీల్లో విజేతలు వీరే..

ఆయా పోటీల్లో ప్రథమ, ద్వితీయ, తృతీయ స్థానాల్లో నిలిచిన విద్యార్థుల వివరాలు వరుసగా ఇలా...

వ్యాసరచన: 10వ తరగతి విద్యార్థినులు పి. శరణ్య (గాయత్రి ఇ.మీ స్కూలు), బి. సంజన (సీహెచ్ఎస్ఎన్ మున్సిపల్ హైస్కూలు), కుసుమశ్రీ (సిద్ధార్థ ఇ.మీ స్కూలు).

చిత్రలేఖనం: ఎస్. వర్షిక (10వ తరగతి, లయోలా ఇ.మీ స్కూలు), ఎస్. మేఘనశ్రీ (8వ తరగతి, శ్రీచైతన్య ఇ.మీ స్కూలు), కె.ఎ.ఎస్.బి హర్ష (9వ తరగతి, సీహెచ్ ఎస్ఎన్ మున్సిపల్ హైస్కూలు).

ఉపన్యాసం: బీటీవీ కృష్ణ (10వ తరగతి, లయోలా ఇ.మీ స్కూలు), డి. సుహాసిని (9వ తరగతి, లయోలా ఇ.మీ స్కూలు), పి. బిందుశ్రీ (8వ తరగతి, గాయత్రి ఇ.మీ స్కూలు)

క్విజ్: ఎస్. అనుశ్రీ (7వ తరగతి, ఏపీఆర్ స్కూలు), పి. సూర్య గంగాధర్ (8వ తరగతి, ఎస్‌సీఎస్ఆర్ఎం స్కూలు), వీఎస్‌బీ ఆదిత్య (9వ తరగతి, లయోలా ఇ.మీ. స్కూలు).

లోడు ఆటో ఢీ కొని యువకుడు మృతి

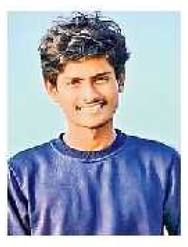

కిర్లంపూడి: మరో ఐదు నిమిషాల్లో ఇంటికి చేరే యువకుడిని రోడ్డు ప్రమాదంలో మృత్యువు కాటేసింది. మోటారు సైకిల్‌పై వస్తున్న ఇద్దరిని ఎదురుగా కొబ్బరికాయల లోడుతో వస్తున్న ఆటో ఢీ కొట్టడంతో అవివాహితుడైన యువకుడు మృతి చెందగా, వృద్ధుడు గాయపడ్డాడు. ఎస్సై సతీష్ తెలిపిన వివరాలివీ.. బూరుగుపూడికి చెందిన **వేణుం శివ**(23), తాతకుండల మహంతి చక్రరావు కలిసి ద్విచక్రవాహనంపై పిఠాపురం బంధువుల ఇంట జరిగిన కార్యక్రమానికి హాజరై తిరిగి వస్తుండగా సోమరాయణింపేట మీదుగా బూరుగుపూడి వంతెన వద్దకు వెళ్లేసరికి ఎదురుగా వేగంగా వస్తున్న ఆటో బలంగా ఢీ కొట్టింది. జగ్గంపేట ప్రభుత్వ ఆసుపత్రికి తరలించగా శివ మృతి చెందినట్లు వైద్యులు నిర్ధారించారు. గాయపడ్డ వృద్ధుడ్ని జీజీహెచ్‌కి తరలించారు. వేణుం నాగేశ్వరరావు ఫిర్యాదుపై కేసు నమోదుచేసి దర్యాప్తు చేస్తున్నట్లు ఎస్సై జి. సతీష్ తెలిపారు.

వ్యవసాయ సహకార సంఘం ఛైర్మన్‌గా సూరిబాబు

తొండంగి, న్యూస్‌టుడే: తొండంగి మండల వ్యవసాయ సహకార సంఘం ఛైర్మన్‌గా ఏవీనగరానికి చెందిన కొయ్యా సూరిబాబును నియమిస్తూ ప్రభుత్వం బుధవారం ఉత్తర్వులు ఇచ్చింది. డైరెక్టర్లుగా బుర్తి కృష్ణ, మురాలశెట్టి సుబ్బారావులను నియమించింది.

మామిడి పూతదశలో చీడపీడల నియంత్రణ చేపట్టాలి

జగ్గంపేట గ్రామీణం, న్యూస్‌టుడే: మామిడి, జీడిమామిడిలో పూతదశలో వ్యాపించే చీడపీడలు, నివారణపై రైతులకు ఉద్యానశాఖ, కృషివిజ్ఞాన కేంద్రం ఆధ్వర్యంలో అవగాహన కల్పించారు. రాజపూడి శివారు కృష్ణాపురంలో బుధవారం హెచ్‌వో శ్రీవల్లి ఆధ్వర్యంలో జీడిమామిడి, మామిడి తోటలను పరిశీలించి రైతులకు సూచనలిచ్చారు. శాస్త్రవేత్త ఎన్. వి. రఘునందన్ పూత దశలో వచ్చే తెగుళ్లు, నివారణపై అవగాహన కల్పించారు. వెలిశెట్టి శ్రీను, ఉద్యానసహాయకులు కృష్ణంరాజు, రైతులు పాల్గొన్నారు.

కిర్లంపూడి: రైతులు భూసార పరీక్షలు ఆధారంగా పంటల సాగు చేపట్టి తక్కువ పెట్టుబడితో మంచి దిగుబడులు సాధించవచ్చని మండల వ్యవసాయాధికారిణి సుధామాధురి రైతులకు తెలియజేశారు. పాలెం గ్రామంలో పొలం పిలుస్తోంది బుధవారం నిర్వహించారు.

అవీ ఇవీ అన్నీ

ఆదిత్య విశ్వవిద్యాలయానికి అవార్డు

గండేపల్లి: సూరంపాలెం ఆదిత్య విశ్వవిద్యాలయం విద్యార్థులు అత్యధికంగా సర్టిఫికేషన్ కోర్సుల్లో శిక్షణ పొందినందుకు లింక్డ్ ఇన్ టాలెంట్ ఇండియా అవార్డు వచ్చినట్లు ప్రో-ఛాన్సలర్ ఎన్. సతీష్‌రెడ్డి తెలిపారు. ముంబైలోని జియో వరల్డ్ కన్వెన్షన్ సెంటర్‌లో జరిగిన కార్యక్రమంలో అవార్డును అందుకున్నట్లు ఆయన తెలిపారు. అధ్యాపకులు శ్రీనివాసరెడ్డి తదితరులుహర్షం వ్యక్తం చేశారు.

ఉపాధి చట్టాన్ని కొనసాగించాలి

రౌతులపూడి : ఉపాధి హామీ చట్టాన్నికొనసాగించాలని సీపీఐ(ఎంఎల్) లిబరేషన్ నాయకులు జనార్దన్, మానుకొండ లచ్చబాబు, సామిరెడ్డి నారాయణమూర్తి తదితరులు డిమాండ్ చేశారు. పాత చట్టాన్ని కొనసాగించాలని కోరారు. తహసీల్దార్ కార్యాలయం వరకు ప్రదర్శన నిర్వహించారు.

కోటనందూరులో ఫిజియోథెరపీ శిబిరం

కోటనందూరు: కోటనందూరు భవితా కేంద్రంలో ఫిజియోథెరపీ వైద్యుడు సోమేశ్వరరావు ప్రత్యేక అవసరాలు గల విద్యార్థులకు బుధవారం వైద్యశిబిరం నిర్వహించారు. ఐఈఆర్పీలు నాగగోవింద్, నారాయణ ఏర్పాట్లను పర్యవేక్షించారు.

పాస్‌పుస్తకాలు పంపిణీ

తొండంగి: రాజముద్రతో ఉన్న రైతు పాస్‌పుస్తకాలు అందజేస్తున్నామని తుని డివిజన్ ఆత్మ కమిటీ ఛైర్మన్ నరహరశెట్టి సూర్యప్రకాష్ అన్నారు. 'మీ భూమి.. మీ హక్కు'లో భాగంగా సొంతభూమి ఉన్న రైతులకు బుధవారం పీఈచిన్నాయిపాలెంలో ఏర్పాటు చేసిన సమావేశంలో తహసీల్దార్ కాంతారావుతో కలిసి పాస్‌పుస్తకాలు రైతులకు అందించారు.

కళాశాలలో నేత్ర శిబిరం

జగ్గంపేట గ్రామీణం: జగ్గంపేట ప్రభుత్వ డిగ్రీ కళాశాలలో కిరణ్ కంటి ఆసుపత్రి ఆధ్వర్యంలో బుధవారం శిబిరం నిర్వహించారు. కంటి నిపుణులు విజయ్ కుమార్ పర్యవేక్షణలో 145 మంది విద్యార్థులకు కంటి పరీక్షలు చేశారు. 30 మందికి కంటి సమస్యలు ఉన్నట్లు నిర్ధారించారు. ప్రిన్సిపల్ చెన్నారావు విద్యార్థులనుద్దేశించి మాట్లాడారు. వైస్ ప్రిన్సిపల్ బాలరాజు, అధ్యాపకులు పి. సత్యనారాయణ, సత్యలత తదితరులు పాల్గొన్నారు.

జాతీయ రహదారిపై లారీ బోల్తా

శంఖవరం: కత్తిపూడి హైవేపై బుధవారం లారీ బోల్తాపడింది. హైదరాబాద్ నుంచి విశాఖపట్నం లాజిస్టిక్స్ లోడుతో వెళుతుండగా కత్తిపూడిలో అదుపుతప్పి బోల్తా పడింది. డ్రైవర్, క్లీనర్ స్వల్ప గాయాలతో బయటపడ్డారని ఎటువంటి కేసు నమోదు కాలేదని అన్నవరం ఎస్సై శ్రీహరిబాబు తెలిపారు.

మహిళ అదృశ్యంపై కేసు నమోదు

కోటనందూరు: భీమవరపుకోటకు చెందిన దుర్గాభవాని అనే మహిళ అదృశ్యంపై ఆమెకు వరసకు సోదరుడయ్యే ఎన్. భాస్కర సత్యనారాయణ ఇచ్చిన ఫిర్యాదుపై కేసు నమోదు చేసి దర్యాప్తు చేస్తున్నామని ఎస్సై రామకృష్ణ తెలిపారు.

సత్తిబాబును అభినందిస్తున్న తెదేపా నాయకులు

తోపుడుబండ్ల సంఘం అధ్యక్షుడిగా సత్తిబాబు

జగ్గంపేట గ్రామీణం : శ్రీరావులమ్మతల్లి తోపుడు బండ్లు చిన్నవర్తకుల సంక్షేమ సంఘం అధ్యక్షుడిగా చుండ్రు సత్తిబాబు ఏకగ్రీవంగా ఎంపికయ్యారు. సత్తిబాబు మాట్లాడుతూ.. 150 మంది సభ్యులతో తోపుడు బండ్లు, సైకిళ్లపైన చిన్నచిన్న వ్యాపారాలు చేసుకుంటున్న వారి అభివృద్ధికి సహకారం అందిస్తానన్నారు. తెదేపా మండల అధ్యక్షుడు జీను మణిబాబు మాట్లాడుతూ.. సంఘ సభ్యులంతా ఐకమత్యంతో ఉండాలని ఏ సమస్య వచ్చిన తన దృష్టికి తీసుకురావాలన్నారు. నాయకులు ఎస్వీయస్ అప్పలరాజు తదితరులు పాల్గొన్నారు.

చెత్త ఉంది.. సంపద సృష్టి లేదు..!

శంఖవరం, కోటనందూరు, న్యూస్‌టుడే: చెత్త నుంచి సంపదను సృష్టించాలనే ప్రభుత్వ ఆశయం గ్రామాల్లో ఎక్కడా నెరవేరడం లేదు. అన్ని గ్రామాల్లో ఈ సంపద తయారీ కేంద్రాలు ఉన్నా నిరుపయోగంగానే ఉన్నాయి. వ్యర్థాలను ఎక్కడ పడితే అక్కడ పోసే పరిస్థితి. చాలా గ్రామాల్లో ప్రధాన రహదారుల పక్కన, ఖాళీ ప్రదేశాల్లోనూ చెత్తను పడేస్తున్నారు. దీంతో దుర్గంధం పెరిగి ఆ మార్గాల్లో రాకపోకలు చేసేవారు అసౌకర్యానికి గురవుతున్నారు.

అల్లిపూడిలో అలంకారప్రాయంగా ఉన్న సంపద తయారీ కేంద్రం

కేంద్రాలు వినియోగంలో లేక..

● శంఖవరం మండలం 14 గ్రామ పంచాయతీలకు గానూ 10 కేంద్రాలు మాత్రమే నిర్మించారు. అన్నవరం, సీతంపేట, జి.కొత్తపల్లి, అచ్చంపేట గ్రామాల్లో అసలు ఇప్పటివరకూ చెత్త నుంచి సంపద తయారీ కేంద్రాల నిర్మాణం చేపట్టలేదు. ఉన్న వాటిని వినియోగించకపోవడంతో సమస్య ఎక్కువ అయ్యింది. శంఖవరం మండలం కత్తిపూడి, అన్నవరం, శంఖవరం మేజర్ పంచాయతీలుగా ఉన్నాయి. కత్తిపూడి, అన్నవరం గ్రామాల నుంచి రోజూ సుమారు 3 నుంచి 4 టన్నుల వరకు చెత్త ఏర్పడుతుంది. ఈ చెత్త అంతా ప్రధాన రహదారి పక్కనే ఉండిపోవడంతో గాలికి లేచి రాకపోకలకూ ఇబ్బందులు తప్పడం లేదు.

● కోటనందూరు మండలంలో 17 సంపద తయారీ కేంద్రాలకు 13 కేంద్రాలే ఉన్నాయి. భీమవరపుకోట, ఎస్.ఆర్. పేట, జగన్నాధపురం, ఎల్.డి. పేట గ్రామాల్లో వీటి నిర్మాణం చేపట్టలేదు. ఉన్న వాటిలో కూడా ఎక్కడా వినియోగంలో లేకపోవడంతో మండల వ్యాప్తంగా సమస్య తీవ్రమైంది.

వినియోగంలోకి తెస్తాం

సంపద తయారీ కేంద్రాలు వినియోగంపై ఇప్పటికే సమావేశం నిర్వహించాం. త్వరలోనే అన్ని సంపద తయారీ కేంద్రాలను వినియోగంలోకి తెస్తాం. రహదారి పక్కల చెత్త వేయకుండా పారిశుద్ధ్య సిబ్బందికి సూచనలు ఇస్తాం.

- **జైరామ్, డిప్యూటీ ఎంపీడీవో, కోటనందూరు**

రోడ్డు ప్రమాదంలో ముగ్గురు యువకులకు గాయాలు

శంఖవరం: కత్తిపూడి జాతీయ రహదారిపై బుధవారం సాయంత్రం జరిగిన రోడ్డు ప్రమాదంలో ముగ్గురి యువకులకు తీవ్ర గాయాలయ్యాయి. వివరాలివీ.. రాజమహేంద్రవరం వైపు నుంచి తుని వైపు వెళుతున్న లారీ అదేమార్గంలో వెళుతున్న ద్విచక్రవాహనాన్ని ఢీకొట్టింది. ఈ ప్రమాదంలో కత్తిపూడి గ్రామానికి చెందిన ఈసరపు దుర్గాప్రసాద్, సూర్యవీరబాబు, కోన రామకృష్ణలకు తీవ్ర గాయాలయ్యాయి. 108 సహాయంతో ప్రత్తిపాడు ఆసుపత్రికి అక్కడి నుంచి మెరుగైన చికిత్స నిమిత్తం కాకినాడ ఆసుపత్రికి తరలించారు. ఈ ఘటనకు సంబంధించి తమకు ఎటువంటి సమాచారం అందలేదని అన్నవరం పోలీసులు తెలిపారు.

ప్రకటన

నా క్లయింట్లు అయిన తూర్పుగోదావరి జిల్లా, బిక్కవోలు మండలం, పందలపాక, సరిపల్లి పేట కాపురస్తులు సబ్బెళ్ళ వెంకట రామకృష్ణారెడ్డి గారి కుమారుడు **(1) సబ్బెళ్ళ వీర సూర్యచంద్ర శేఖర్ రెడ్డి** మరియు సబ్బెళ్ళ వీర సూర్యచంద్ర శేఖర్ రెడ్డి గారి భార్య **(2) సబ్బెళ్ళ నాగదేవి** గార్లు నాకు ఇచ్చిన సంజాయిషీపై యావన్మందికి తెలియజేయునది ఏమనగా,

ఈ దిగువ షెడ్యూలు దాఖలా ఆస్తిని డి.04-05-2015వ తేదీన పూర్వం తూ॥గో॥ జిల్లా, ప్రస్తుతం కాకినాడ జిల్లా, ప్రత్తిపాడు మండలం, వెంకటనగరం గ్రామ కాపురస్తులు గోరకపూడి చక్రం గారి కుమారుడు **బాపన్నదొర** గారి వద్ద నుండి దస్తావేజు నెం.2028/2015 (SRO ప్రత్తిపాడు) మరియు పూర్వం తూ॥గో॥ జిల్లా, ప్రస్తుతం కాకినాడ జిల్లా, తొండంగి మండలం, తొండంగి గ్రామ కాపురస్తులు పుణ్యమంతుల సత్యనారాయణ గారి కుమారుడు **పుణ్యమంతుల ప్రభాకర్** గారి వద్ద నుండి దస్తావేజు నెం.2030/2015 (SRO ప్రత్తిపాడు) మరియు సదరు సత్యనారాయణ గారి భార్య **పుణ్యమంతుల సత్యవతి** గార్ల వద్ద నుండి దస్తావేజు నెం.2029/2015 (SRO ప్రత్తిపాడు) రీత్యా అమ్మకంపుగా నా క్లయింట్లు కొనుగోలు చేయుటకు ఒప్పందం కుదుర్చుకొని యున్నారు.

కావున ఈ దిగువ షెడ్యూలు దాఖలా ఆస్తిపై ఎవరికైనా ఎట్టి అభ్యంతరములు గాని, ఆక్షేపణలు గాని ఉన్న యెడల ఈ ప్రకటన వెలువడిన తేదీ నుండి 7 రోజులలోపు ఈ క్రింది అడ్రసుకు లిఖిత పూర్వకంగా తెలియజేయవలెను. లేనియెడల తదుపరి వచ్చు క్లయిములు నా క్లయింట్లును బైండు చేయజాలవు అని తెలియజేయడమైనది.

షెడ్యూలు-1: తూర్పుగోదావరి జిల్లా, ప్రత్తిపాడు మండలం, ప్రత్తిపాడు సబ్ రిజిస్ట్రార్‌లో చేరిన, వెంకటనగరం గ్రామ పంచాయితీ, వెంకటనగరం గ్రామం తాలూకు, జిరాయితి పల్లం సర్వే నెం.95రు య.8.13ట్లులో యీరోజున మేము మీకు విక్రయించిన తూర్పువైపు య.6.03ట్లులో దక్షిణంవైపు య.1.00 ట్లు లేక హె.04.405 ర్లు (ఒక ఎకరం) గల భూమికి హద్దులు:
తూర్పు: తోటకాయల పొట్టియ్య వగైరాల భూమి, **దక్షిణం:** కుక్కా నాగేశ్వరరావు వగైరాల భూమి, **పడమర:** రోమాల చిన్నబ్బాయి వగైరాల భూమి, **ఉత్తరం:** యీరోజున మేము పుణ్యమంతుల సత్యవతి గారికి విక్రయించిన యీ నెంబరులో భూమి. సదరు హద్దుల మధ్యస్థమైన య॥ 1.00 ట్లు లేక హె॥ 0.405 ట్లు (ఒక ఎకరం) జిరాయితీ పల్లం భూమి యిందలి మామూలు మార్గములు, నీటి వనరులు సమస్త యీజిమెంటు హక్కులతో సర్వం సహా.

షెడ్యూలు-2: తూర్పుగోదావరి జిల్లా, ప్రత్తిపాడు మండలం, ప్రత్తిపాడు సబ్ రిజిస్ట్రార్‌లో చేరిన, వెంకటనగరం గ్రామ పంచాయితీ, వెంకటనగరం గ్రామం తాలూకు, జిరాయితి పల్లం సర్వే నెం.95రు య.8.13ట్లులో యీరోజున మేము మీకు విక్రయించిన తూర్పువైపు య.6.03ట్లులో ఉత్తరంవైపు య.4.03 ట్లు లేక హె.01.632 ర్లు (నాలుగు ఎకరముల మూడు సెంట్లు) గల భూమికి హద్దులు:
తూర్పు: మరిపిరెడ్డి వెంకన్న, మురిపిరెడ్డి తాతయ్య వగైరాల భూమి, **దక్షిణం:** యీరోజున మేము పుణ్యమంతుల సత్యవతి గారికి విక్రయించిన యీ నెంబరులో భూమి, **పడమర:** యీ నెంబరులో మా తాలూకు మిగతా భూమి, **ఉత్తరం:** ఆర్ & బి రోడ్డు. సదరు హద్దుల మధ్యస్థమైన య॥ 4.03 ట్లు లేక హె॥ 1.632 ట్లు (నాలుగు ఎకరముల మూడు సెంట్లు) జిరాయితీ పల్లం భూమి యిందలి మామూలు మార్గములు, నీటి వనరులు సమస్త యీజిమెంటు హక్కులతో సర్వం సహా

షెడ్యూలు-3: తూర్పుగోదావరి జిల్లా, ప్రత్తిపాడు మండలం, ప్రత్తిపాడు సబ్ రిజిస్ట్రార్‌లో చేరిన, వెంకటనగరం గ్రామ పంచాయితీ, వెంకటనగరం గ్రామం తాలూకు, జిరాయితి పల్లం సర్వే నెం.95రు య.8.13ట్లులో యీరోజున మేము మీకు విక్రయించిన తూర్పువైపు య.6.03ట్లులో మధ్యస్థంగా గల య.1.00ట్లు లేక హె.0.405 ర్లు (ఒక ఎకరం) గల భూమికి హద్దులు:
తూర్పు: మరిపిరెడ్డి తాతయ్య వగైరాల భూమి, **దక్షిణం:** యీరోజున మేము గోరకపూడి బాపన్న దొర గారికి విక్రయించిన యీ నెంబరులో భూమి, **పడమర:** రోమాల చిన్నబ్బాయి వగైరాల భూమి కొంతమేర, మా తాలూకు భూమి కొంతమేర, **ఉత్తరం:** యీరోజున మేము పుణ్యమంతుల ప్రభాకర్ గారికి విక్రయించిన యీ నెంబరులో భూమి. సదరు హద్దుల మధ్యస్థమైన య॥ 1.00 ట్లు లేక హె॥ 0.405 ట్లు (ఒక ఎకరం) జిరాయితీ పల్లం భూమి యిందలి మామూలు మార్గములు, నీటి వనరులు సమస్త యీజిమెంటు హక్కులతో సర్వం సహా

కాకినాడ
డి.04-02-2026

మేడపాటి రామారెడ్డి
అడ్వకేట్, డో.నెం.23-7-7/1, దుగ్గిరాలవారి వీధి, కాకినాడ, సెల్: 9059429999

(c) eenadu

ఈనాడు కర్నూలు
గురువారం ఫిబ్రవరి 5, 2026

ఇళ్ల నిర్మాణంలో సమస్యలా..
08518-257481కు ఫోన్ చేయండి

కర్నూలు కలెక్టరేట్ న్యూస్‌టుడే : జిల్లాలో పక్కాగృహాలు మంజూరైన లబ్ధిదారుల సమస్యల పరిష్కారం కోసం ఈ నెల 5న ఫోన్ ఇన్ నిర్వహిస్తున్నట్లు జిల్లా హౌసింగ్ పీడీ టి.చిరంజీవి తెలిపారు. ప్రభుత్వం నుంచి నిర్మాణ సామగ్రి, ఇనుము, బిల్లులు రాకున్నా, పీఎంఏవై 2.0 అర్బన్ గృహాలకు సంబంధించి ఎలాంటి సందేహాలున్నా గురువారం ఉదయం 10 నుంచి 11 గంటల మధ్య 08518- 257481 నంబరుకు ఫోన్ చేయాలని సూచించారు.

మహిళలకు ఉపాధి శిక్షణ

కర్నూలు విద్య, న్యూస్‌టుడే : నందమూరి తారకరామారావు నైపుణ్యాభివృద్ధి, మహిళా సాధికారత కేంద్రం ఆధ్వర్యంలో మహిళలకు స్వయం ఉపాధిలో శిక్షణ ఇస్తున్నట్లు జిల్లా మేనేజర్ అంజలి భూషణ్ బుధవారం తెలిపారు. పుట్టగొడుగుల పెంపకం, టైలరింగ్‌లో 30 రోజుల శిక్షణ ఉంటుందన్నారు. ఆసక్తి కలిగిన మహిళలు దరఖాస్తు చేసుకోవాలని సూచించారు. వివరాలకు 7095977716 నంబరుకు సంప్రదించాలన్నారు.

రేపు నగరంలో ఉద్యోగ మేళా

కర్నూలు కలెక్టరేట్ న్యూస్‌టుడే : నగరంలోని జిల్లా ఉపాధికల్పన కార్యాలయంలో ఈ నెల 6వ తేదీన ఉద్యోగ మేళా నిర్వహిస్తున్నట్లు జిల్లా ఉపాధి కల్పనాధికారిణి పి.దీప్తి బుధవారం తెలిపారు. ముత్తూట్ ఫైనాన్స్ వారు ఇంటర్న్ గ్రాడ్యుయేట్ ట్రైనీ, కస్టమర్ కేర్ ఎగ్జిక్యూటివ్, ఫ్రెషర్ ఫీల్డ్ అండ్ మార్కెటింగ్ ఎగ్జిక్యూటివ్ ఆఫ్ రోల్ ఉద్యోగాలకు, అపోలో ఫార్మసీ వారు ఫార్మసిస్ట్, ఫార్మా ట్రైనీ, ఫార్మా అసోసియేట్ ఉద్యోగాలకు ఈనెల 6న ఉదయం 10 గంటలకు ముఖాముఖి నిర్వహిస్తున్నట్లు వెల్లడించారు. పది, ఇంటర్, డిగ్రీ, ఫార్మాడీ, బీఫార్మసీ, ఎంఫార్మసీ విత్ పీసీఐ ఉత్తీర్ణులైన 21- 35 ఏళ్ల వయసు గల వారు అర్హులన్నారు. అభ్యర్థులు విద్యార్హతలకు సంబంధించిన ధ్రువపత్రాలు, ఫొటోలతో మేళాకు హాజరుకావాలన్నారు. ఆసక్తిగల వారు తమ వివరాలను www.ncs.gov.in, www.employment.ap.gov.in లో రిజిస్టర్ చేసుకోవాలని సూచించారు.

10 కి.మీ.. 40 నిమిషాలు
సరిహద్దు దారి గుంతలమయం ● గుంతకల్లు వెళ్లాలంటే అవస్థలే

అవస్థలు పడుతూ వెళ్తున్న వాహనదారులు

జిల్లా సరిహద్దులో 'దారి' తప్పింది. అనంతపురం- కర్నూలు జిల్లాలను అనుసంధానం చేసే ప్రధాన దారి గుంతలమయంగా మారింది. ఈ రహదారి మద్దికెర మీదుగా అనంతపురం జిల్లా గుంతకల్లుకు వెళ్తుంది.. అక్కడి నుంచి కర్ణాటకలోని బళ్లారికి వెళ్లొచ్చు. నిత్యం ఐదువేలకు పైగా వాహనాలు రాకపోకలు సాగిస్తుంటాయి. – న్యూస్‌టుడే, మద్దికెర

- జిల్లా పరిధిలో 10 కి.మీ. మేర ఉన్న రహదారి దాటడానికి 40 నిమిషాలకుపైగా సమయం పడుతోంది. దారిపై నెలకొన్న 1,500 గుంతలు దాటడానికి వాహనదారులు తిప్పలు పడుతున్నారు.
- ఇక వర్షం వస్తే అంతే.. మద్దికెర- కసాపురం గ్రామాల మధ్య హంద్రీనీవా కాల్వ వద్ద చెరువును తలపించేలా నీరు నిల్వ ఉంటోంది.
- అనంతపురం జిల్లా గుంతకల్లు మండలం కసాపురం ఆంజనేయస్వామిని దర్శించుకునేందుకు ప్రతి శుక్ర, శని, మంగళవారాల్లో ఉమ్మడి కర్నూలు జిల్లా నుంచి పదివేల మందికి పైగా భక్తులు రాకపోకలు సాగిస్తారు. వీరంతా మద్దికెరకు రైళ్లలో వచ్చి అక్కడి నుంచి ఆటోల్లో కసాపురం వెళ్తారు. మూడు రోజులు ఉదయం నుంచి సాయంత్రం వరకు వాహనాల రద్దీ ఎక్కువగా ఉంటుంది. గుంతలు దాటలేక వాహనాలు బారులు తీరుతున్నాయి.

B.Sc. నర్సింగ్ అడ్మిషన్స్‌కి ఆఖరి అవకాశం

VSCON
VISWASHANTHI COLLEGE OF NURSING

విశ్వశాంతి కాలేజ్ ఆఫ్ నర్సింగ్
విశ్వభారతి మెడికల్ కాలేజ్ క్యాంపస్
R.T.నగర్, పెంచికలపాడు, కర్నూలు.

అర్హత: ఇంటర్ Bi.P.C/ ఇంటర్ ఒకేషనల్ & బ్రిడ్జి కోర్స్

91219 66163, 90521 14707

ఆర్‌యూ ఘటనలపై సీఎంవో ఆరా

కర్నూలు విద్య, న్యూస్‌టుడే : రాయలసీమ విశ్వవిద్యాలయంలో విద్యార్థుల మధ్య జరిగిన ఘర్షణలపై సీఎంవో కార్యాలయం ఆరా తీసింది. ఈనెల 3వ తేదీ రాత్రి జరిగిన ఘటన గురించి సీఎంవో అధికారులు కలెక్టర్, ఎస్పీని ఆరా తీసినట్లు సమాచారం. దీనిపై కలెక్టర్, ఎస్పీ ఆర్‌యూ వీసీకి ఫోన్‌చేసి వివరాలు తెలుసుకున్నారు. నివారణకు ఎందుకు చర్యలు తీసుకోవడం లేదని వీసీని ప్రశ్నించినట్లు తెలుస్తోంది.

సీఎం పర్యటనకు భారీ ఏర్పాట్లు
● రేపు ఉదయం 10 గంటలకు సభ

ముఖ్యమంత్రి చంద్రబాబునాయుడు ఈ నెల 6వ తేదీన ఎమ్మిగనూరు మండలం కలుగట్ల గ్రామానికి రానున్నారు. గ్రామ శివారులో నిర్వహించే సభలో రైతులతో ముఖాముఖి నిర్వహించనున్నారు. అనంతరం పట్టాదారు పాసుపుస్తకాలు అందజేయనున్నారు. ఇందుకు సంబంధించి రెండు వేల మంది రైతుల పాసు పుస్తకాలు సిద్ధం చేశారు. సభా ఏర్పాట్లను కలెక్టర్ డాక్టర్ ఎ.సిరి, ఎస్పీ విక్రాంత్ పాటిల్, ఎమ్మెల్యే బీవీ జయనాగేశ్వరరెడ్డి, కుడా ఛైర్మన్ సోమిశెట్టి వెంకటేశ్వర్లు, తెదేపా జిల్లా అధ్యక్షురాలు గుడిసె కృష్ణమ్మలు పరిశీలించారు.
– న్యూస్‌టుడే, ఎమ్మిగనూరు, ఎమ్మిగనూరు గ్రామీణం

ఏర్పాట్లు పరిశీలిస్తున్న ఎస్పీ, కలెక్టర్, ఎమ్మెల్యే తదితరులు

బందోమస్తు

ముఖ్యమంత్రి పర్యటన నేపథ్యంలో 1200 మంది పోలీసులతో భారీ బందోబస్తు ఏర్పాటు చేసినట్లు ఎస్పీ విక్రాంత్ పాటిల్ తెలిపారు. పార్కింగ్ ప్రదేశాలు, ట్రాఫిక్ క్రమబద్ధీకరణ ఇతర ఏర్పాట్లపై ఆరా తీశారు. ముగ్గురు అదనపు ఎస్పీలు, 8 మంది డీఎస్పీలు, 55 మంది సీఐలు, 88 మంది ఎస్సైలు, 297 మంది ఏఎస్సైలు, హెడ్ కానిస్టేబుళ్లు, 485 మంది కానిస్టేబుళ్లు, 61 మంది మహిళా పోలీసులు, 191 మంది హోంగార్డులు, 2 సెక్షన్ల ఏఆర్ పోలీసులు, 14 స్పెషల్ పార్టీ బృందాలను బందోబస్తు విధులకు కేటాయించినట్లు వెల్లడించారు.

నేటి నుంచి ట్రాఫిక్ మళ్లింపు

సీఎం పర్యటన నేపథ్యంలో గురు, శుక్ర వారాల్లో ట్రాఫిక్‌ను మళ్లిస్తున్నట్లు డీఎస్పీ ఎన్.భార్గవి తెలిపారు. ఎమ్మిగనూరు నుంచి కలుగట్ల మీదుగా గూడూరు, కర్నూలుకు వెళ్లాల్సిన వారు ఎర్రకోట, పార్లపల్లి, గార్లదిన్నె క్రాస్ నుంచి దైవందిన్నె మీదుగా వెళ్లాలని సూచించారు. గూడూరు, సి.బెళగల్ నుంచి వస్తున్న వాహనచోదకులను గార్లదిన్నె క్రాస్ నుంచి గార్లదిన్నె, పార్లపల్లి, ఎర్రకోట మీదుగా ఎమ్మిగనూరుకు వెళ్లాల్సి ఉంటుందన్నారు.

విద్యార్థికి విలువైన పాఠం
● పాఠశాలల్లో గ్రంథాలయాలు ● విభిన్నమైన పుస్తకాల పంపిణీ

పాఠ్యాంశ పుస్తకాలే కాకుండా సమాజంలో నెలకొంటున్న పరిస్థితులు, చరిత్ర తెలుసుకునే విధంగా ప్రతి ప్రభుత్వ పాఠశాలలో గ్రంథాలయం ఏర్పాటు చేశారు. చిన్నప్పటి నుంచే పుస్తక పఠనం అలవాటైతే జ్ఞాపకశక్తి పెరిగే అవకాశాలు ఎక్కువగానే ఉన్నాయి. పిల్లల్లో వాక్య నిర్మాణం, సంభాషణ, రచన, భాషా సామర్థ్యాలు పెంచడం కోసం ప్రభుత్వం చర్యలు చేపట్టింది. ఇందులో భాగంగానే ప్రభుత్వ పాఠశాలల గ్రంథాలయాలన్నింటికీ కథల పుస్తకాలు, బొమ్మలు, అంకెలు ఉన్న చార్టులను సరఫరా చేసింది. – న్యూస్‌టుడే, కర్నూలు విద్య

నాలుగు భాషల్లో..

- కర్నూలు జిల్లాలో ఆంగ్ల భాషతో పాటు తెలుగు, ఉర్దూ, కన్నడ భాషల పాఠశాలలు ఉన్నాయి. ప్రాథమిక స్థాయి నుంచి ప్లస్ స్కూల్ వరకు విద్యార్థులకు ఉపయోగపడేలా జిల్లా సమగ్ర శిక్ష ఆధ్వర్యంలో 19 రకాల కథల పుస్తకాలు సరఫరా చేశారు. కర్నూలు జిల్లాలో ప్రాథమిక స్థాయిలో ఉన్న బడులకు 68,953, ప్రాథమికోన్నత స్థాయికి 32,880, ఉన్నత స్థాయికి 14,144 పుస్తకాలు సరఫరా చేశారు. వీటితోపాటు విలువల విద్య పుస్తకాలు సుమారు 15 లక్షల వరకు వచ్చాయి. నంద్యాల జిల్లాలో ప్రాథమిక స్థాయికి 32,350, ప్రాథమికోన్నత స్థాయికి 22,470, ఉన్నత స్థాయికి 8,320 పుస్తకాలు వచ్చాయి. దీంతోపాటు విలువల విద్య పుస్తకాలు సుమారు 8 లక్షలు వరకు మంజూరయ్యాయి.
- పిల్లల్లో పఠనాశక్తి పెంచేందుకు 75 రోజుల కార్యచరణ ప్రణాళికలో భాగంగా ప్రాథమిక పాఠశాలల్లో ఉదయం సాధారణ తరగతులు, మధ్యాహ్నం నుంచి జాదూయి పిటార కిట్లు, ఇతర మెటీరియల్‌తో కథలు, పుస్తక పఠనం చేయించడంతోపాటు బోధిస్తున్నారు.
- వ్యక్తిత్వ వికాసం, ఆత్మకథలు, సైన్స్ విజ్ఞాన విషయాలు తెలియజేసే పుస్తకాలు గ్రంథాలయాల్లో ఉంచారు. నో బ్యాగ్ డే రోజు ఉపాధ్యాయులు కథలు చెప్పడంతో పాటు విద్యార్థులతో చెప్పిస్తున్నారు. ఫలితంగా వారిలో పఠనాశక్తి పెరుగుతోందని సమగ్ర శిక్ష ఏపీసీ లోకరాజు తెలిపారు.

గాజులదిన్నె! మూడేళ్ల తర్వాత కళకళ ● అన్నదాతల్లో ఆనందం

పశ్చిమ ప్రాంత వరప్రదాయని గాజులదిన్నె సంజీవయ్యసాగర్ నీటితో కళకళలాడుతోంది. గతేడాది భారీ వర్షాలు కురవడంతో నిండుకుండలా మారింది. రబీ పంటలకు సమృద్ధిగా సాగునీరు అందనుంది. ఇప్పటికే వేలాది ఎకరాల్లో రైతులు పంటలు వేశారు.

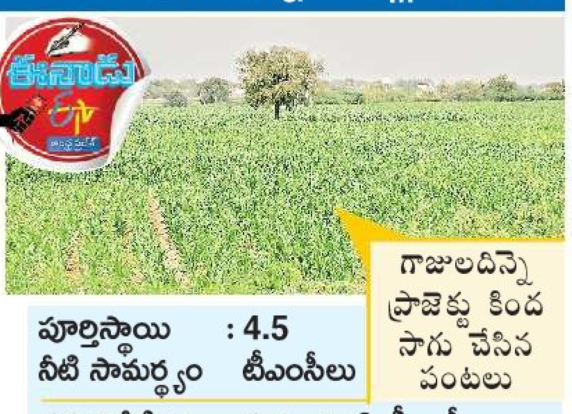
గాజులదిన్నె ప్రాజెక్టు కింద సాగు చేసిన పంటలు

పూర్తిస్థాయి నీటి సామర్థ్యం	4.5 టీఎంసీలు
ప్రస్తుత నీటిమట్టం	సుమారు 3 టీఎంసీలు
ఆయకట్టు విస్తీర్ణం	24,500 ఎకరాలు
పరిధిలోని నియోజకవర్గాలు	కోడుమూరు, డోన్, ఆలూరు, ఎమ్మిగనూరు, పత్తికొండ
తాగునీటి పథకాలు	డోన్, కృష్ణగిరి, పత్తికొండ, కర్నూలు నగరం

– న్యూస్‌టుడే, ఎమ్మిగనూరు, గోనెగండ్ల, ఎమ్మిగనూరు వ్యవసాయం

● గాజులదిన్నె ప్రాజెక్టు ద్వారా వేలాది ఎకరాలకు సాగునీరు అందడంతోపాటు తాగునీరు సరఫరా అవుతోంది. దీని ఆధారంగా సుమారు 355 మత్స్యకార కుటుంబాలు ఆధారపడి జీవనం సాగిస్తున్నాయి. ఖరీఫ్ ప్రారంభంలో తీవ్ర వర్షాభావ పరిస్థితులు నెలకొనడం.. ఆ తర్వాత అధిక వర్షాలు పడటంతో సాగు చేసిన పంటలన్నీ దెబ్బతిన్నాయి. చాలామంది రైతులు రబీపై ఆశలు పెట్టుకున్నారు. ఈ క్రమంలో జలాశయానికి భారీగా వరద నీరు చేరడంతో అన్నదాతల్లో ఆనందం నెలకొంది. ఖరీఫ్‌లో నష్టపోయినప్పటికీ రబీ ఆదుకుంటుందని భావిస్తున్నారు.

గతంలో ఇబ్బందులు పడ్డాం - సురేష్, పిల్లిగుండ్ల

నేను మూడెకరాల్లో మొక్కజొన్న సాగు చేశా. బోర్లు, బావుల్లో నీళ్లు సమృద్ధిగా ఉంటున్నాయి. హంద్రీనీవాతో జలాశయం పూర్తిగా నిండిపోయింది. గతంలో సాగునీరు అందక మూడేళ్లపాటు ఇబ్బందులు పడ్డాం. ప్రస్తుతం నీరు బాగుండటంతో పంటలు వేశాం. దిగుబడులు ఆశాజనకంగా వస్తాయని భావిస్తున్నాం.

ఎస్ఎల్ఎన్ టివిఎస్, కర్నూలు: 8886611412 | అపర్ణ టివిఎస్, కర్నూలు: 9100005936 | పిఆర్ బైక్ జోన్-ఆదోని: 7386221166 | శ్రీ సాయి టివిఎస్, నంద్యాల: 7989726383 | ఎస్ఎల్ఎన్ టివిఎస్, డోన్ : 8886611917 | ఎస్ఎల్ఎన్ టివిఎస్, బనగానపల్లి: 8886611415 | అపర్ణ టివిఎస్, బంగారుపేట : 9573345144 | శ్రీ సాయి టివిఎస్, ఆళ్లగడ్డ: 8247548321 | ముబారక్ మోటార్స్, నందికొట్కూరు: 9885414357 | శ్రీ స్వాతి మోటార్స్, బేతంచెర్ల : 8331904855 | లక్ష్మి మోటార్స్, వెల్దుర్తి : 9581933235 | కమలా నాయని మోటార్స్, కోడుమూరు : 9908699726 | శ్రీ శ్రీ శ్రీ మోటార్స్-ఎమ్మిగనూర్ : 8074937898 | సంతోష్ మోటార్స్, పత్తికొండ: 9848926601 | నిమ్రా మోటార్స్, కోసిగి : 6302255243 | న్యూ ముబారక్ మోటార్స్, ఆత్మకూర్: 9440331414 | వైష్ణో దేవి మోటార్స్, కోయిలకుంట్ల: 9494494776 | మొహ్మదియా ఆటోస్టోర్స్, చాగలమర్రి: 98857 20310.

(c) eenadu

కొండను తవ్వి.. దారిని మలిచి

డోన్ నుంచి బేతంచెర్ల మీదుగా సోమయాజులపల్లె వరకు ఏర్పాటు చేస్తున్న 340బి జాతీయ రహదారి పనుల్లో భాగంగా డోన్ పట్టణానికి ఆనుకుని ఉన్న కొండను తవ్వి రహదారి పనులు చేపడుతున్నారు. గతంలో ఇది అటవీ శాఖ భూమి ఉండటంతో అనుమతులు రాక కొన్నాళ్లపాటు పనులు చేపట్టేందుకు ఆటంకాలు ఏర్పడ్డాయి. కానీ అటవీ శాఖ అనుమతులు రావటంతో కొండ ప్రాంతాన్ని తొలిచి మార్గాన్ని ఏర్పాటు చేశారు. ఇప్పటికే మట్టిదారి పనులు పూర్తయ్యాయి. పనులు పూర్తయితే వాహనాలు కొండపేట ప్రాంతం నుంచి బేతంచెర్ల వైపునకు వెళ్లేందుకు మార్గం సులువవుతుంది. - న్యూస్‌టుడే, డోన్

సంకల్ప బలం.. విజయాలు సొంతం

డోన్ పట్టణం, న్యూస్‌టుడే: అరకొర సౌకర్యాలతో తమలో దాగి ఉన్న ప్రతిభకు మెరుగులు దిద్ది ఔరా అనిపిస్తున్నారు. కఠోర శ్రమ, పట్టుదలే వారిని ఉన్నత శిఖరాలకు చేరుకునేలా చేస్తున్నాయి. ఉన్న వనరులను సద్వినియోగం చేసుకుంటూ ఆయా క్రీడాంశాల్లో ముందుకు సాగుతున్నారు డోన్‌కు చెందిన యువకులు. వివిధ క్రీడాంశాల్లో, స్థాయుల్లో ప్రతిభ చూపుతూ పతకాలతోపాటు ప్రశంసాపత్రాలు సొంతం చేసుకుంటున్నారు. వారి విజయ ప్రస్థానంపై కథనం.

అంతర్జాతీయ పోటీలే లక్ష్యం - కౌశిక్

డోన్ పట్టణంలోని కొత్తపేటకు చెందిన ఎస్.చిరంజీవి బాబ్జి, ఉమాబాయి దంపతుల కుమారుడు కౌశిక్. గుంతకల్లులోని ఎస్కేవీ డిగ్రీ కళాశాలలో బీఎస్సీ అభ్యసిస్తున్నారు. విద్యతో పాటు క్రీడల్లోనూ ఆ యువకుడు ఆసక్తి పెంచుకున్నారు. మార్షల్‌ఆర్ట్స్, లగోరీ క్రీడల్లో నైపుణ్యాలను పెంపొందించుకుని రాణిస్తున్నారు. 2023 అక్టోబరులో తిరువనంతపురంలో నిర్వహించిన సౌత్ జోన్ జాతీయస్థాయి పెన్‌కాక్ సిలాట్ పోటీల్లో పాల్గొని ప్రశంసలు పొందారు. 2024 డిసెంబరులో నాందేడ్‌లో జాతీయస్థాయి మార్షల్ ఆర్ట్స్ పోటీల్లో ద్వితీయస్థానాన్ని కైవసం చేసుకున్నారు. 2024 ఆగస్టులో థాయ్‌లాండ్‌లో జరిగిన అంతర్జాతీయ స్థాయి టెన్నిస్‌బాల్ క్రికెట్ పోటీల్లో పాల్గొని జట్టు విజేతగా నిలిచేలా కృషి చేశారు. 2026లో లగోరీ రాష్ట్రస్థాయి పోటీలు జరగనున్నాయని, అందులో పాల్గొనేందుకు సాధన చేస్తున్నారు. అంతర్జాతీయ స్థాయిలో రాణించడమే లక్ష్యంగా పోటీల్లో పాల్గొంటున్నట్లు కౌశిక్ పేర్కొన్నారు.

సైన్యంలో చేరి దేశసేవ చేస్తా - సాయికిరణ్

కత్తిసాము(ఫెన్సింగ్), బోటింగ్‌పై ఆసక్తితో సాధన చేసి నైపుణ్యాలు పెంపొందించుకుంటున్నారు డోన్‌కు చెందిన యువకుడు సాయికిరణ్. కోచ్ లక్ష్మీనారాయణ వద్ద తర్ఫీదు పొందుతూ ప్రావీణ్యం సంపాదించారు. వివిధ స్థాయుల్లో జరిగిన పోటీల్లో పాల్గొని పతకాలు సాధిస్తూ ఆదర్శంగా నిలుస్తున్నారు. 2024 ఫిబ్రవరిలో నంద్యాలలో జరిగిన శాప్‌లీగ్ ఫెన్సింగ్ రాష్ట్రస్థాయి క్రీడా పోటీల్లో ద్వితీయస్థానంలో నిలిచారు. 2025 నవంబరులో పంజాబ్‌లో జరిగిన ఆల్ ఇండియా యూనివర్సిటీ పోటీల్లో ఫెన్సింగ్ వ్యక్తిగత విభాగంలో 15వ ర్యాంకు సాధించారు. 2025 అక్టోబరులో కర్నూలులో కెనోయింగ్ అండ్ కయాకింగ్(బోటింగ్) రాష్ట్రస్థాయి క్రీడల్లో పాల్గొని తృతీయస్థానంలో కాంస్య కైవసం చేసుకున్నారు. సైన్యంలో చేరి దేశానికి సేవలందిస్తానని సాయికిరణ్ చెబుతున్నారు.

నృసింహ దీక్ష.. సర్వ జగద్రక్ష

ఆళ్లగడ్డ గ్రామీణం, న్యూస్‌టుడే: ఆళ్లగడ్డ మండలంలోని అహోబిలం లక్ష్మీనృసింహస్వామి దీక్ష విశేష ఆదరణ పొందుతోంది. ఏటా స్వామి మాలధారుల సంఖ్య క్రమంగా పెరుగుతోంది. పసుపు దుస్తులు ధరించి మండలం అంటే 40 రోజుల కఠిన నియమాలతో దీక్ష తీసుకుని స్వామి సేవలో పరితపిస్తుంటారు. ప్రతి ఏటా కనుమ నాడు స్వామి పార్వేటకు బయలుదేరే రోజు ఉదయాన్నే మాలధారణ చేపడతారు. దీక్ష తీసుకున్న వారు భక్తిశ్రద్ధలతో కుటుంబ బంధాలకు, సాధారణ జీవితానికి దూరమై దైవచింతనతో చెడుకు దూరంగా జీవనం సాగిస్తుంటారు.

భక్తిశ్రద్ధలతో మాలధారణ

- నృసింహదీక్షకు అసలు బీజం 600 ఏళ్ల క్రితం పార్వేట ఉత్సవం ఆరంభమైనప్పుడే పడింది. అప్పట్లో పార్వేటలో భాగంగా స్వామి గ్రామాలకు వెళ్లినప్పుడు అహోబిల దాస అనే నామంతో ఆయా గ్రామాల ప్రజలు దీక్ష స్వీకరించి స్వామికి సేవ చేసేవారు. అనంతరం అహోబిలం మఠం 45వ పీఠాధిపతి నారాయణ యతీంద్ర మహాదేశికన్ 30 ఏళ్ల క్రితం స్వామి సేవ చేసే వారికి దీక్షను అందజేసి మాలధారణకు శ్రీకారం చుట్టారు.
- దీక్షాపరులు పసుపు వర్ణం దుస్తులను ధరించి, 40 రోజుల పాటు బ్రహ్మచర్యం పాటిస్తూ, సదా స్వామి నామాన్ని స్మరిస్తూ జీవనం గడపాలని నిర్ణయించారు. ప్రస్తుతం సుమారు పది వేల మందికి పైగా మాలధారణ స్వీకరించారు. పార్వేటకు స్వామి బయలుదేరే రోజు ఉదయం దిగువ అహోబిలంలో దీక్ష స్వీకరిస్తే, మాలోల నృసింహస్వామి సన్నిధిలో దీక్ష విరమణ చేయడం ఒక సంప్రదాయం. ఇరుముడులు కట్టుకొని గోవింద నామం జపిస్తూ దీక్షాదారులు అహోబిలానికి చేరుకుని, భక్తిశ్రద్ధలతో మాలోల ఆలయం వద్ద జరిగే సుదర్శన హోమంలో పాల్గొని దీక్ష విరమిస్తారు.

విద్యార్థులకు రక్షణ కల్పించాలి

కర్నూలు విద్య, న్యూస్‌టుడే : రాయలసీమ విశ్వవిద్యాలయంలో విద్యార్థులకు రక్షణ కల్పించాలని పీజీ విద్యార్థులు సీమకృష్ణ రాథోడ్, రామకృష్ణ, సందీప్‌కుమార్ తదితరులు డిమాండ్ చేశారు. ఈమేరకు బుధవారం వారు ఆర్‌యూ పరిపాలన భవనాన్ని ముట్టడించి నిరసన తెలిపారు. వర్సిటీలో సామాన్య విద్యార్థులపై దాడి చేయడం దారుణమన్నారు. ఇలాంటి చర్యలకు పాల్పడుతున్న విద్యార్థులను వర్సిటీ నుంచి బహిష్కరించాలని కోరారు.

ఏడీ భవనం వద్ద కూర్చున్న పీజీ విద్యార్థులు

ప్రయోగాత్మకంగా గుంతల పూడ్చివేత

కర్నూలు నగరపాలక సంస్థ, న్యూస్‌టుడే : నగరంలోని రహదారులపై ఏర్పడిన గుంతలను పాలిమర్ రబ్బర్ మిశ్రమంతో తయారైన తారుతో ప్రయోగాత్మకంగా పూడ్చివేస్తున్నట్లు రాష్ట్ర పరిశ్రమలశాఖ మంత్రి టీజీ భరత్ వెల్లడించారు. నగరంలోని కిసాన్‌ఘాట్ రోడ్డులో ఏర్పడిన గుంతలను బుధవారం పూడ్చారు. ఈ సందర్భంగా ఆయన మాట్లాడుతూ.. కొన్ని రోజుల పాటు నాణ్యతను పరిశీలించి ఈ తారు మిశ్రమం అన్నివిధాలుగా అనుకూలమని తేలితే ఆర్‌అండ్‌బీ శాఖ మంత్రి దృష్టికి తీసుకెళ్తామన్నారు. కార్యక్రమంలో నగరపాలక అధికారులు, తెదేపా నాయకులు పాల్గొన్నారు.

పూడ్చిన గుంతను పరిశీలిస్తున్న మంత్రి టీజీ భరత్

నాటి అరాచకాలు మరిచిపోయి మాట్లాడుతున్న జగన్

కర్నూలు కలెక్టరేట్, న్యూస్‌టుడే : వైకాపా అధినేత జగన్‌మోహన్‌రెడ్డి తన ఐదేళ్ల పాలనలో చేసిన అరాచకాలను మరిచిపోయి మాట్లాడుతున్నారని రాష్ట్ర స్వచ్ఛాంధ్ర కార్పొరేషన్ ఛైర్మన్ పట్టాభిరామ్ విమర్శించారు. కర్నూలు నగరంలోని తెదేపా జిల్లా కార్యాలయంలో బుధవారం ఆయన పాత్రికేయుల సమావేశంలో మాట్లాడారు. ఈరోజు అంబటి రాంబాబు ఇంటికి వెళ్లిన జగన్ పోలీసులపై ఆరోపణలు చేస్తూ నీతిమాలిన మాటలు మాట్లాడారని ధ్వజమెత్తారు. గతంలో ఆయన ముఖ్యమంత్రిగా ఉన్న సమయంలో పోలీసులను అడ్డుపెట్టుకుని ప్రశ్నించిన తెదేపా నాయకులు, కార్యకర్తలను వేధించిన విషయాన్ని ప్రజలు ఇంకా మరిచిపోలేదన్నారు. గతంలో తాను అనకూడని మాటలను అన్నట్లు చిత్రీకరించి వైకాపా సైకోలను రెచ్చగొట్టి తనపై దాడి చేయించారని చెప్పారు. నాడు నా కుటుంబీకులను ఎంతో క్షోభకు గురిచేసిన మీకు ఈరోజు మహిళల గురించి మాట్లాడే అర్హత లేదన్నారు. తెదేపా కేంద్ర కార్యాలయంపై సైతం దాడి చేయించి అక్కడి సిబ్బందిని కొట్టిన విషయం గుర్తు చేసుకోవాలన్నారు. తిరుమల లడ్డూ ప్రసాదంలో కల్తీ జరిగిందన్న వాస్తవాల నుంచి ప్రజల దృష్టి మరల్చేందుకే జగన్ డైవర్షన్ పాలిటిక్స్ చేస్తున్నారని విమర్శించారు.

మాట్లాడుతున్న స్వచ్ఛాంధ్ర కార్పొరేషన్ ఛైర్మన్ పట్టాభిరామ్

వంద శాతం ఉత్తీర్ణతే లక్ష్యం

గోనెగండ్ల, న్యూస్‌టుడే: పదో తరగతి విద్యార్థులకు ఉత్తమంగా బోధన చేసి వంద శాతం ఉత్తీర్ణత సాధించాలని జిల్లా విద్యా శాఖాధికారి ఎల్.సుధాకర్ సూచించారు. గోనెగండ్లలోని ప్రాథమిక పాఠశాల (ఎస్సీ), కేజీబీవీలను బుధవారం సందర్శించారు. కేజీబీవీలో వంద రోజుల కార్యక్రమం అమలు తీరును పరిశీలించారు. విద్యార్థినుల అభ్యసన సామర్థ్యాలను అడిగి తెలుసుకొన్నారు. ఇప్పటివరకు జరిగిన మాదిరి పరీక్షల్లో విద్యార్థులు రాసిన పరీక్ష పత్రాలు, ఉపాధ్యాయులు చేసిన మూల్యాంకన విధానాన్ని పరిశీలించారు. అనంతరం విలేకరుల సమావేశంలో డీఈవో మాట్లాడుతూ.. జిల్లాలోని 361 జడ్పీ ఉన్నత పాఠశాలల్లో 24,522 మంది విద్యార్థులు పది పరీక్షలకు సన్నద్ధం అవుతున్నారన్నారు. వంద రోజుల ప్రణాళిక ప్రతి పాఠశాలలో పకడ్బందీగా అమలు చేయాలని సూచించారు. అనంతరం ఎంఈవో కార్యాలయాన్ని సందర్శించి దస్త్రాలను పరిశీలించారు. గోనెగండ్లలోని ఎస్సీ కాలనీలోని ఎంపీఎస్‌డబ్ల్యూ పాఠశాలను సందర్శించి 75 రోజుల జీఎఫ్ఎల్ఎన్ కార్యక్రమం అమలు విధానాన్ని పరిశీలించారు. జీసీడీవో స్నేహలత, ఎంఈవోలు రామాంజినేయులు, నీలకంఠ తదితరులు పాల్గొన్నారు.

బాలికల గురుకులంలో ఉపాధ్యాయినులతో మాట్లాడుతున్న డీఈవో సుధాకర్

ప్రతి మహిళ క్యాన్సర్ పరీక్షలు చేయించుకోవాలి

కర్నూలు వైద్యాలయం, న్యూస్‌టుడే : 18 ఏళ్లు దాటిన ప్రతి మహిళ క్యాన్సర్ స్క్రీనింగ్ పరీక్షలు చేయించుకోవాలని డీఎంహెచ్‌వో డాక్టర్ భాస్కర్‌రాజు సూచించారు. ప్రపంచ క్యాన్సర్ నివారణ దినోత్సవం సందర్భంగా కర్నూలులోని డీఎంహెచ్‌వో కార్యాలయం నుంచి బుధవారం వైద్య సిబ్బంది అవగాహన ర్యాలీ నిర్వహించారు. డీఎంహెచ్‌వో జెండా ఊపి ర్యాలీని ప్రారంభించారు. ఈ సందర్భంగా ఆయన మాట్లాడుతూ.. క్యాన్సర్‌ను ప్రాథమిక దశలో గుర్తించి చికిత్సలు అందిస్తే మరణాలను నివారించవచ్చని తెలిపారు. స్త్రీలు రొమ్ము, గర్భాశయ ముఖద్వార క్యాన్సర్ పట్ల అవగాహన కలిగుండాలన్నారు. 35 ఏళ్లు దాటిన వారంతా ఏడాదికి ఒక్కసారి స్క్రీనింగ్ పరీక్షలు చేయించుకోవాలని సూచించారు. అసంక్రమిత వ్యాధుల నియంత్రణ అధికారి డాక్టర్ మహేశ్వరప్రసాద్, జిల్లా మలేరియా విభాగం అధికారి నూకరాజు, డాక్టర్ హిమబిందు, ఎస్‌వో హేమసుందరం, మాస్ మీడియా సిబ్బంది, మహిళా ఆరోగ్య కార్యకర్తలు పాల్గొన్నారు.

జెండా ఊపి ర్యాలీ ప్రారంభిస్తున్న డీఎంహెచ్‌వో డాక్టర్ భాస్కర్‌రాజు

ఉవ్వెత్తున ఎగసిపడిన నిర్లక్ష్యం

కొత్తకోటలో మునగాల ఎత్తిపోతల పథకం పంపుహౌస్ వద్ద పథకం పైప్‌లైన్ పగిలి నీరు ఎగజిమ్ముతోంది. ప్రస్తుతం సుంకేసుల జలాశయం వెనుక జలాల నిల్వతో మార్చి వరకు పంటలకు నీటితడులు అందితే అవకాశముంది. తక్షణమే టీబీపీ దిగువకాలువ అధికారులు స్పందించి రంధ్రాలు పడిన గొట్టం మార్గానికి మరమ్మతులు చేయాలని రైతులు కోరుతున్నారు. - న్యూస్‌టుడే, సి.బెళగల్

చూపు లేకున్నా.. పతకాలు

ఈనాడు ‘లక్ష్య’ సహకారంతో అత్యున్నత స్థాయికి

పుట్టుకతోనే అంధులైన వీరంతా హైదరాబాద్ శంషాబాద్‌లోని నేత్ర కళాశాలలో చదువుతున్నారు. రోజువారీ కార్యక్రమాలు చేసుకోవడమే కష్టమైనా అంతర్జాతీయ క్రీడాకారులుగా ఎదిగారు. వారి సంకల్ప బలానికి.. ‘ఈనాడు’ సీఎస్ఆర్ కార్యక్రమం ‘లక్ష్య’ చేయూత అందించింది. స్ఫూర్తిదాయకమైన వారి ప్రయాణం ఎలా సాగిందో తెలుసుకుందామా!

మహబూబ్‌నగర్ జిల్లాకు చెందిన **గోవు శిరీష**.. తల్లిదండ్రులు యాదమ్మ, పెంటయ్య వ్యవసాయ కూలీలు. ఇంటర్ రెండో సంవత్సరం చదువుతోంది. 2024లో 100, 200 మీటర్ల పరుగులో శిక్షణ తీసుకుంది. 2024లో తెలంగాణలో జరిగిన ఆసియా పారా ఒలింపిక్స్‌లో 100 మీటర్ల పరుగులో స్వర్ణం దక్కించుకుంది. 2025లో చెన్నైలో జాతీయస్థాయి 100 మీటర్ల పరుగులో కాంస్య పతకం గెలిచింది. మధ్యప్రదేశ్‌లో జాతీయస్థాయి 100 మీటర్ల పరుగులో స్వర్ణం, 200 మీటర్ల విభాగంలో రజత పతకాలు నెగ్గింది. జనవరిలో హైదరాబాద్‌లో రాష్ట్రస్థాయి పోటీల్లో ఆమె 100, 200 మీటర్ల పరుగు పోటీల్లో పసిడి పతకాలు సాధించింది. ఇప్పటిదాకా వివిధ స్థాయిల్లో శిరీష 16 పతకాలు దక్కించుకుంది.

కర్నూల్ జిల్లాకు చెందిన జి.శ్రుతిది పేద కుటుంబం. తల్లి వరలక్ష్మి, తండ్రి జయరాములు కూలీలు. శ్రుతి ప్రస్తుతం ఇంటర్ ద్వితీయ సంవత్సరం చదువుతోంది. 2024లో ఆమె డిస్కస్‌త్రో ఆటలో సాధన ఆరంభించింది. ఇప్పటి వరకు రెండు రాష్ట్రస్థాయి పోటీలు, మూడు జాతీయ స్థాయి పోటీలు, ఒక అంతర్జాతీయ పోటీల్లో పాల్గొని 11 పతకాలను సాధించింది. అంతర్జాతీయ పోటీల్లో మరిన్ని పతకాలు సాధించడమే తన లక్ష్యమంది.

నాగవెంకట **ప్రవీణ్ సాయికుమార్‌**ది కృష్ణాజిల్లా పామర్రులోని నిమ్మలూరు. తండ్రి రామకోటేశ్వరరావు వ్యవసాయం చేస్తుంటారు. అమ్మ శ్రీలక్ష్మి గృహిణి. 2024 నుంచి ప్రవీణ్ డిస్కస్‌త్రో పోటీల్లో పాల్గొంటున్నాడు. 4 రాష్ట్రస్థాయి, ఒక జాతీయ స్థాయి పోటీల్లో 14 పతకాలు సాధించాడు. స్పోర్ట్స్ కోటాలో ఉద్యోగం సాధించడమే లక్ష్యమన్నాడు.

అనంతపురం జిల్లా తాడిపత్రికి చెందిన **షేక్ అల్లావలి** డిగ్రీ చివరి సంవత్సరం చదువుతున్నాడు. నాన్న జాఫర్‌వలి, అమ్మ సుదాంబి కూలీలు. 2023 నుంచి ఇతను 100 మీటర్లు, 400 మీటర్ల పరుగు పందేల్లో పోటీ పడుతున్నాడు. నాలుగు రాష్ట్రస్థాయి, రెండు జాతీయ స్థాయి పోటీల్లో పాల్గొన్న అతను.. అయిదు పతకాలు సాధించాడు. మంచి ఉద్యోగం సాధించి తల్లిదండ్రులను బాగా చూసుకోవడమే తన లక్ష్యమట.

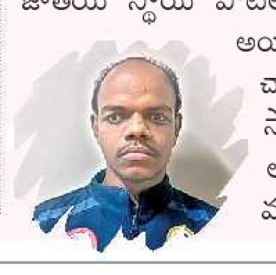

ఇంటర్ చదువుతున్న **నక్కా కల్యాణి**ది కర్నూలు జిల్లా బొడ్డిమడుగుల. నాన్న రామకృష్ణ, అమ్మ రామేశ్వరి కూలీలు. 2024 నుంచి 400 మీటర్ల పరుగు పోటీల్లో బరిలోకి దిగి 4 రాష్ట్రస్థాయి పోటీలు, ఒక జాతీయ స్థాయి పోటీలో పాల్గొంది. ఇప్పటివరకు 6 పతకాలు సాధించింది. జాతీయ స్థాయి పతకం సాధించడమే లక్ష్యమంది.

బి.అక్షయ అనురాధది హైదరాబాద్. తండ్రి రమేష్ సెక్యూరిటీ గార్డు. తల్లి దేవి. 2019లో అథ్లెటిక్స్‌లో సాధన ఆరంభించి 2020లో కాకినాడలో షాట్‌పుట్ పోటీల్లో స్వర్ణం, 2022లో గుజరాత్‌లో షాట్‌పుట్‌లో స్వర్ణం, 100 మీటర్ల పరుగులో కాంస్యం నెగ్గింది. 2024లో అనంతపురంలో జాతీయ పోటీల్లో షాట్‌పుట్‌లో స్వర్ణం, డిస్కస్‌త్రోలో రజతం, 2025లో విశాఖపట్నం, మంగళగిరిల్లో రాష్ట్ర పోటీల్లో షాట్‌పుట్, జావెలిన్‌త్రో, డిస్కస్‌త్రోలో పసిడి పతకాలు సాధించింది. ఇప్పటివరకు 20కిపైగా పతకాలు పొందింది.

శ్రీకాకుళం జిల్లా దేవుపురానికి చెందిన **అంబటి స్వరాజ్** నాన్న శ్యామలరావు డ్రైవర్. అమ్మ జ్యోతి ప్రైవేటు పాఠశాలలో టీచర్. స్వరాజ్ 2023లో బెంగళూరులో లాంగ్‌జంప్ పోటీల్లో పసిడి పతకం కైవసం చేసుకున్నాడు. 2024లో చెన్నైలో జాతీయ పారా గేమ్స్‌లో రెండో స్థానంలో, ఖేలో ఇండియా పోటీల్లో 100 మీటర్ల పరుగు, లాంగ్‌జంప్‌లో రజత పతకాలు సాధించాడు. 2025లో మధ్యప్రదేశ్‌లో 100 మీటర్ల పరుగు, లాంగ్‌జంప్‌లో స్వర్ణాలు గెలిచాడు. ఇటీవల ఏపీలో రాష్ట్రస్థాయి లాంగ్‌జంప్, 100 మీటర్ల పరుగులో పసిడి పతకాలు దక్కించుకున్నాడు. 2028లో పారాలింపిక్స్‌లో స్వర్ణం గెలవడమే లక్ష్యమన్నాడు.

ఈనాడు డిజిటల్, హైదరాబాద్

రమేశ్ హత్య కేసు నిందితుల అరెస్టు

పత్తికొండ గ్రామీణం, న్యూస్‌టుడే: తుగ్గలి మండలం బొందిమడుగుల గ్రామంలో ఎమ్మార్పీఎస్ఎస్ రాష్ట్ర కార్యనిర్వాహక అధ్యక్షుడు టీఎం రమేశ్ గత నెల 30న హత్యకు గురయ్యారు. ఈ కేసులో 12 మంది నిందితులను అరెస్టు చేసినట్లు పత్తికొండ డీఎస్పీ బి.వెంకట్రామయ్య తెలిపారు. ఘటన జరిగినప్పటి నుంచీ పరారీలో ఉన్న నిందితులను తుగ్గలి మండలం రాతన చెరువు ప్రాంతంలో అరెస్టు చేసినట్లు ఆయన చెప్పారు. జనవరి 30న సాయంత్రం నడకకు బయల్దేరిన రమేశ్‌ను అదే గ్రామానికి చెందిన షేక్ సుభాన్‌వలి, షేక్ లాల్‌పీరా, హుసేన్‌పీరా, షేక్‌వలి, షేక్‌షావలి తోపాటు మరికొందరు కలిసి తొలుత ట్రాక్టర్‌తో ఢీకొట్టి అనంతరం ఇనుప రాడ్‌లలో దాడి చేసి తీవ్రంగా గాయపర్చారన్నారు. సమాచారం అందుకున్న జొన్నగిరి ఎస్సై మల్లికార్జున తన సిబ్బందితో అక్కడికి చేరుకొని గాయపడిన అతన్ని కుటుంబ సభ్యుల సమక్షంలో చికిత్సకై కర్నూలుకు తరలించారు. అక్కడ చికిత్స పొందుతూ 31న మృతిచెందారు. ఈ మేరకు హత్యకేసు నమోదు చేసి విచారణ చేట్టామన్నారు. నిందితుల ఆచూకీ కనిపెట్టి వారిని అరెస్టు చేయటంలో జొన్నగిరి ఎస్సై, తుగ్గలి పోలీసులు చూపిన తీరు ప్రశంసనీయమన్నారు. మీడియా సమావేశంలో పత్తికొండ రూరల్ సీఐ పులిశేఖర్, జొన్నగిరి ఎస్సై మల్లికార్జున తదితరులు పాల్గొన్నారు.

ఆ కేసులో అండగా ఉన్నారనే..

గ్రామంలో ఓ మహిళను వేధింపులకు గురిచేస్తున్నాడన్న ఆరోపణలపై బాధితులకు అండగా నిలిచాడన్న కారణం, గ్రామంలోని ఓ ఇంటి స్థలం విషయంలో తమకు వ్యతిరేకంగా వ్యవహరించాడని, బొందిమడుగుల మజరా గ్రామమైన లింగనేనిదొడ్డి గ్రామ పరిధిలోని ముస్లిం వ్యక్తి నుంచి దళిత వర్గానికి చెందిన ఓ వ్యక్తికి పొలం వివాదం ఉండగా దళితవర్గానికి చెందిన వ్యక్తికి మద్దతు పలికాడన్న కారణంతోనే గ్రామంలోని షేక్‌సుభాన్‌వలి కుటుంబీకులు, వారి బంధువులతో కలిసి రమేశ్‌ను అంతమొందించేందుకు పథకం పన్నారన్నారు. రమేశ్ హత్య జరిగినట్లు విచారణలో తేలిందన్నారు.

ఏటీఎం కార్డు మార్చి.. సొత్తు కాజేసి

○ నిందితుడి అరెస్టు

నంద్యాల నేరవిభాగం, న్యూస్‌టుడే : ఏటీఎంలో నగదు తీసుకోవడం తెలియని అమాయకులే లక్ష్యంగా చేసుకుని వాళ్ల కార్డును మార్చి నగదు డ్రా చేసుకుంటున్న సిద్దేష్ అలియాస్ సిద్ధు అనే దొంగను నంద్యాల పోలీసులు అరెస్టు చేశారు. అతని వద్ద ఉన్న ఏటీఎం కార్డు, రూ.1.20 లక్షలు స్వాధీనం చేసుకున్నట్లు ఏఎస్పీ మంద జావళి ఆల్ఫోన్స్ పేర్కొన్నారు. ఈ వివరాలను ఒకటో పట్టణ పోలీసుస్టేషన్‌లో బుధవారం వెల్లడించారు. కర్నూలు జిల్లా వెల్దుర్తి మండలం కృష్ణాపురం గ్రామానికి చెందిన సిద్దేష్ అలియాస్ సిద్ధు అనే దొంగ ఏటీఎం వద్దకు వచ్చే అమాయకుల కోసం కాపు కాసేవాడు. ఎవరైనా డబ్బు డ్రా చేసుకోలేక ఇబ్బందులు పడుతున్నవారిని గుర్తించి వారి వద్దకెళ్లి డబ్బులు డ్రా చేసి వారికి ఏటీఎం కార్డు ఇచ్చే క్రమంలో తన వద్దనున్న కార్డు ఇచ్చి మోసం చేసేవాడు. జనవరి 29వ తేదీన వీసీ కాలనీకి చెందిన సుబ్బరాయుడు అనే వృద్ధుడు పట్టణంలోని శ్రీనివాస సెంటర్‌లో ఉన్న బ్యాంకుకు పాసు పుస్తకం ప్రింటింగ్ కోసం వచ్చారు. దీనిని నిందితుడు గుర్తించి ఏటీఎంలో రూ.వెయ్యి డ్రా చేసుకుంటే పాస్‌బుక్ ప్రింటింగ్ వస్తుందని చెప్పాడు. అతడిని ఏటీఎం వద్దకెళ్లి డబ్బు డ్రా చేయించాడు. ఏటీఎం కార్డు ఇచ్చే సమయంలో వేరే కార్డు ఇచ్చాడు. మరుసటి రోజు ఆ వృద్ధుడు ఏటీఎం వద్దకు వెళ్లగా కార్డు పనిచేయకపోవడంతో బ్యాంకుకు వెళ్లి అధికారులను సంప్రదించగా ఇది మీ ఏటీఎం కార్డు కాదని చెప్పారు. మోసపోయినట్లు గ్రహించిన బాధితుడు ఒకటో పట్టణ పోలీసుస్టేషన్‌కు వెళ్లి ఫిర్యాదు చేశారు. ఎస్పీ ఆదేశాల మేరకు సీఐ సుధాకర్‌రెడ్డి, సీసీఎస్ సీఐ సురేష్‌లు సీసీ కెమెరాలు పరిశీలించి నిందితుడిని గుర్తించారు. అతడిపై కర్నూలు, అనంతపురం, చిత్తూరు, వైఎస్సార్ కడప, తిరుపతి, నెల్లూరు జిల్లాల్లో 19 కేసులు నమోదై ఉన్నాయి. స్థానిక ఆర్టీసీ బస్టాండ్ వద్ద నిందితుడు ఉండగా అతడిని పట్టుకుని రూ.1.20 లక్షలు స్వాధీనం చేసుకున్నారు. కేసును ఛేదించిన సీఐలను, సిబ్బంది ఎస్పీ, ఏఎస్పీ అభినందించారు.

ఆర్టీసీ బస్సులో ఆభరణాల చోరీ

ఆదోని నేరవార్తలు, న్యూస్‌టుడే: ఆదోని పట్టణం నుంచి ఆదోని-హాళగుందకు వెళ్లే ఆర్టీసీ బస్సులో బుధవారం సాయంత్రం చోరీ జరిగింది. నాగనాథనహళ్లి గ్రామానికి చెందిన రేణుకమ్మ ఆదోని పట్టణంలోని తిమ్మారెడ్డి బస్టాండులో గ్రామానికి వెళ్లేందుకు ఆదోని-హాళగుంద ఆర్టీసీ బస్సును ఎక్కారు. కొంతదూరం వెళ్లగానే రేణుకమ్మ బ్యాగులో పెట్టిన సుమారు రెండు తులాల బంగారు గొలుసు, చెవికమ్మలు కనిపించడంలేదని బస్సు నిలిపివేశారు. తన బంగారు ఆభరణాలు చోరీకి గురయ్యాయని రేణుకమ్మ చెప్పడంతో బస్సులో ప్రయాణిస్తున్న ప్రయాణికులు ఒక్కసారిగా ఉలిక్కిపడ్డారు. అనంతరం బస్సులో ప్రయాణిస్తున్న ప్రయాణికులందరినీ డ్రైవరు స్థానిక రెండో పట్టణ పోలీసు స్టేషన్‌కు తీసుకెళ్లారు. సదరు మహిళ పోలీసులకు ఫిర్యాదు చేశారు. పోలీసులు బస్సెక్కి తనిఖీ చేసినా.. ఫలితం లేకపోయింది. బాధితురాలి ఫిర్యాదు మేరకు కేసు నమోదు చేసి, విచారణ చేస్తున్నట్లు పోలీసులు పేర్కొన్నారు.

గొలుసు దొంగ అరెస్టు

○ 3.50 తులాల బంగారం, కారు స్వాధీనం

ఆలూరు గ్రామీణం, న్యూస్‌టుడే: ఆలూరు పట్టణంలో ఒంటరిగా ఉన్న మహిళ మెడలో ఉన్న బంగారు గొలుసును లాక్కెళ్లిన ఘటనకు సంబంధించిన కేసులో ఇద్దరి నిందితులను ఆలూరు పోలీసులు అరెస్టు చేశారు. సీఐ రవిశంకర్‌రెడ్డి, ఎస్సై మన్మథవిజయ్ ఘటనకు సంబంధించిన వివరాలను బుధవారం విలేకరులకు వెల్లడించారు. ఉమ్మడి జగన్‌మోహన్‌రెడ్డి, తిరుపతి సురేష్ జనవరి 31న మధ్యాహ్న సమయంలో ఆలూరు పట్టణంలోని ఎల్లార్తి రోడ్డులో నివాసం ఉంటున్న సరోజమ్మ దగ్గరికి వెళ్లి ఇంటి యజమాని ఫోన్ నెంబర్ అడుగుతూ.. ఆమె మెడలో ఉన్న 3.50 తులాల బంగారు గొలుసు లాక్కొని, కారులో పరారయ్యారు. ఆమె ఫిర్యాదు మేరకు కేసునమోదు చేసుకుని దర్యాప్తు చేపట్టారు. కారుకు నంబరు ప్లేట్ కూడా లేదు. ఆదోని రహదారిలోని అంగసకల్లు గ్రామ రహదారికి 300 మీటర్ల దూరంలో వారిని గుర్తించి అరెస్టుచేసి, వారి వద్ద ఉన్న 3.50 తులాల బంగారం, టయోటా గ్లాంజా కారును స్వాధీనం చేసుకున్నట్లు వారు వెల్లడించారు. కేసు ఛేదించడంలో ప్రతిభ చూపిన ఎస్సై మన్మథ విజయ్, కానిస్టేబుళ్లు వీరకేశవరెడ్డి, కె.మల్లికార్జునను ఉన్నతాధికారులు ప్రశ్నించారని చెప్పారు. సమావేశంలో పోలీసు సిబ్బంది హెడ్‌కానిస్టేబుల్ రంగయ్య, నగేష్, గిరి, నవీన్, పరశురాం తదితరులు పాల్గొన్నారు.

నిందితులు, సీజ్‌చేసి బంగారం, కారుతో ఆలూరు సీఐ రవిశంకర్‌రెడ్డి, ఎస్సై మన్మథవిజయ్, పోలీసులు

ఇద్దరూ కలిసి నేరాలకు పాల్పడుతూ..

నిందితుడు ఉమ్మడి జగన్‌మోహన్‌రెడ్డిపై చాలా కేసులు ఉన్నాయని పోలీసులు తెలిపారు. ఉమ్మడి జగన్‌మోహన్‌రెడ్డి స్వగ్రామం డోన్ మండలంలోని తాడూరు. ప్రస్తుతం కర్నూలులోని గీతానగర్‌లో నివాసం ఉంటున్నాడు. ఈయనపై ప్రకాశం జిల్లా కంబంలో హత్య కేసు, కోడుమూరులో చీటింగ్ కేసు, అలాగే తెలంగాణ రాష్ట్రం జోగులాంబ గద్వాలలో స్నాచింగ్, అక్కడే దొంగతనం కేసులు ఉన్నాయని వెల్లడించారు. తిరుపతి సురేష్ అనే వ్యక్తి రుద్రవరం మండలం నందనపల్లె కాగా ప్రస్తుతం కర్నూలులో ఉంటున్నట్లు తెలిపారు.

సాగని పయనం.. ఆగిన పవనం

● మూడు రోజుల్లో నిశ్చితార్థం.. అంతలోనే విషాదం

ఆదోని నేరవార్తలు, న్యూస్‌టుడే: మరో మూడు రోజుల్లో నిశ్చితార్థం.. అందరూ ఏర్పాట్లలో తీరిక లేకుండా ఉన్నారు.. తల్లిదండ్రులు, తోబుట్టువులు ఆనందంలో మునిగితేలుతున్నారు.. అంతలోనే ఆ కుటుంబంలో విషాదం నెలకొంది. ఆదోని పట్టణానికి చెందిన పవన్‌కుమార్(30) ఆదోని మండలం పెసలబండ గ్రామంలో జరిగిన రోడ్డు ప్రమాదంలో మృతిచెందారు. తాలూకా ఎస్సై రామాంజనేయులు, మృతుడి బంధువులు తెలిపిన వివరాల మేరకు.. ఆదోని పట్టణం హౌసింగ్ బోర్డు కాలనీలో నివాసం ఉంటున్న విశ్రాంత బ్యాంకు ఉద్యోగి హనుమంతు, జయలక్ష్మి దంపతులకు ఇద్దరు కుమార్తెలు, ఒక కుమారుడు సంతానం. పవన్‌కుమార్ ఎంబీఏ పూర్తిచేసి, ప్రస్తుతం ఎమ్మెస్సీ చదువుతూ.. మరో వైపు బ్యాంకు ఉద్యోగం కోసం కోచింగ్ తీసుకుంటున్నాడు. ఈ క్రమంలో ఓ యువతితో పెళ్లి నిశ్చయించారు. ఈ నెల 7న పవన్‌కుమార్‌కు నిశ్చితార్థం సైతం చేసేందుకు సిద్ధం చేస్తున్నారు. పెసలబండ గ్రామంలో జరిగే దేవర కార్యక్రమానికి పవన్‌కుమార్ బుధవారం వెళ్లారు. సాయంత్రం సమయంలో తన చిన్నాన్న బసవరాజుతో కలిసి స్కూటర్‌పై ఆదోనికి బయల్దేరారు. ఈ క్రమంలో మండల పరిధిలోని బైచిగేరి క్రాస్ వద్ద తన చిన్నాన్నను దించి, పవన్‌కుమార్ ఆదోని వైపు బయల్దేరుతుండగా.. ఎమ్మిగనూరు వైపు నుంచి వేగంగా వస్తున్న కారు స్కూటర్‌ను ఢీకొట్టింది. తీవ్రంగా గాయపడి అక్కడికక్కడే మృత్యుఒడి చేరాడు. విషయం తెలుసుకున్న తల్లిదండ్రులు, కుటుంబ సభ్యులు సంఘటన స్థలానికి చేరుకొని కన్నీరుమున్నీరుగా విలపించారు. ఎస్సై రామాంజనేయులు ఘటనా స్థలానికి చేరుకొని పంచనామా నిర్వహించి మృతదేహాన్ని శవపరీక్ష నిమిత్తం ఆదోని ప్రభుత్వ ఆస్పత్రికి తరలించారు. తల్లిదండ్రులకు అండగా ఉండాల్సిన కుమారుడు మృతితో తల్లిదండ్రులు, కుటుంబ సభ్యులు రోదిస్తున్న తీరు స్థానికులను కలచివేసింది.

పవన్‌కుమార్ (పాత చిత్రం)

EENADU Classifieds

JOBS

Wanted Marketing Executive to Work in A Clinic, Kurnool. Cell: 91600 08833.

ఫీల్డ్ ఆఫీసర్, టెలికాలర్స్, సిస్టమ్ ఆపరేటర్స్ శ్రీరామ్/ ముత్తూట్/ మణప్పురం స్టాఫ్, HDFC/AXIS బ్యాంక్, క్లర్క్, లోన్‌రికవరీ బాయ్స్ కావలెను. ✆ 97039 71968

హైదరాబాద్ యూనిటీ హోంకేర్‌లో వృద్ధులు పేషంట్స్, పిల్లలను చూసుకొనుటకు వంట, ఇంటి పనికి వర్కర్స్ నర్సులు కావలెను. జీ. 20k. ✆ 81216 31212, 89775 45749.

ప్రముఖ హాస్పిటల్‌లో పనిచేయుటకు ల్యాబ్ టెక్నీషియన్ మరియు ANM's & ఆయాలు కావలెను. సంప్ర|| 98668 98930.

ప్రముఖ రియల్ ఎస్టేట్ సంస్థ నందు పనిచేయుటకు మార్కెటింగ్ ఎగ్జిక్యూటివ్స్ కావలెను. జీతం రూ. 10,000/- ల నుండి 15,000/- నో టార్గెట్. మంచి కమీషన్. 63055 97809.

అన్నిరకాల బిజినెస్ వ్యవహారాలు

B/W 5 లైన్ల ప్రకటన రూ. 470/- మాత్రమే.

కలర్ 5 లైన్ల ప్రకటన రూ. 555/- మాత్రమే.

ప్రకటనలపై 5% GST వర్తించును.

వివరాలకు: 99899 97628

గమనిక

క్లాసిఫైడ్ ప్రకటనలకు ప్రతిస్పందించే ముందు తగిన రీతిలో క్షుణ్ణంగా విచారించుకోవలసిందిగా పాఠకులకు సూచించడమైనది. ప్రకటనదారు చెబుతున్న లేదా చేసుకుంటున్న క్లెయిములతో ఈ వార్తాపత్రికకు ఏవిధమైన సంబంధం లేదు. ప్రకటనదారులు సరుకుల అమ్మకం లేదా అందించిన సేవల విషయంలో తప్పు, ప్రకటనల ద్వారా ప్రజల నుండి ఎట్టి డబ్బును వసూలు చేయరాదు. డబ్బును వసూలుచేసే ప్రకటనకర్తను బ్లాక్‌లిస్టులో ఉంచే మరియు/ లేదా అతనిపై చట్టపరమైన చర్య తీసుకునే హక్కు యాజమాన్యానికి కలదు.

(c) eenadu

పురపాలక ఉపాధ్యాయుల సమస్యలు పరిష్కరించాలి

ఆదోని విద్య, న్యూస్‌టుడే: మున్సిపల్ ఉపాధ్యాయులకు జీరో సర్వీసుతో బదిలీలకు అవకాశం కల్పించి, మున్సిపల్ నుంచి కార్పొరేషన్ పాఠశాలలకు.. బదిలీలు చేపట్టాలని ఆంధ్రప్రదేశ్ పురపాలక ఉపాధ్యాయుల సమాఖ్య జిల్లా ప్రధాన కార్యదర్శి సురేశ్‌కుమార్, నంద్యాల జిల్లా అధ్యక్ష, ప్రధాన కార్యదర్శులు ప్రసాద్, నాగేశ్వర్ డిమాండు చేశారు. బుధవారం ఆదోని పట్టణంలోని మున్సిపల్ ఉన్నత పాఠశాల ఉపాధ్యాయులను కలిసి సమస్యలను అడిగి తెలుసుకున్నారు.

ఆదోని విద్య, న్యూస్‌టుడే: ఉపాధ్యాయులు ఎదుర్కొంటున్న సమస్యలను ఈ నెల 11వ తేదీ నుంచి జరగనున్న అసెంబ్లీ సమావేశాల్లో ప్రస్తావించాలని యూటీఎఫ్ ఆధ్వర్యంలో నాయకులు, ఉపాధ్యాయులు బుధవారం ఆదోని ఎమ్మెల్యే పార్థసారధిని కలిసి విన్నవించారు. కార్యక్రమంలో నాయకులు కృష్ణమూర్తి, జిల్లా కార్యదర్శి గాదిలింగప్ప, నరసయ్యగౌడ, ఆవుల బసప్ప, భాస్కర్, నారాయణ, జనార్దన్ తదితరులు పాల్గొన్నారు.

ఆదోని

• ఆదోని • ఆలూరు • పత్తికొండ

లోక్‌అదాలత్‌ను సద్వినియోగం చేసుకోండి

ఆదోని గ్రామీణం, న్యూస్‌టుడే: ఆదోని జిల్లా కోర్టు ఆవరణలో మార్చి 14న నిర్వహించనున్న జాతీయ లోక్‌అదాలత్‌ను సద్వినియోగం చేసుకోవాలని ఆదోని జిల్లా రెండో అదనపు జడ్జి సుధ తెలిపారు. ఆంధ్రప్రదేశ్ లీగల్ సర్వీసెస్ అథారిటీ అమరావతి వారి ఆదేశాల మేరకు జాతీయ లోక్‌అదాలత్ నిర్వహిస్తున్నట్లు పేర్కొన్నారు. రాజీ మార్గంలో కోర్టు కేసులు పరిష్కరించుకోవాలన్నారు.

మేమున్నాం.. మీకు తోడుగా..

(10 AM TO 1 PM) ఆదోని: 77996 66004 ఆలూరు: 80085 62277 పత్తికొండ: 80085 73622

దేవనకొండ, న్యూస్‌టుడే: ?: తహసీల్దారు కార్యాలయం దగ్గర నియంత్రిక ప్రమాదకరంగా ఉంది. చుట్టూ కంచె ఏర్పాటు చేయాలి. - **భాస్కర్, దేవనకొండ**

సమాధానం: నియంత్రిక చుట్టూ కంచె ఏర్పాటుకు ప్రతిపాదనలు పంపుతాం. సమస్యను పరిష్కరిస్తాం. - **రవీందర్, విద్యుత్తు ఏఈ, దేవనకొండ**

ఆదోని పురపాలకం, న్యూస్‌టుడే: ?: ఆదోని పట్టణంలో ఒకటో తేదీ లోపల విద్యుత్తు బిల్లు రీడింగ్ తీయాలి. ఆలస్యం చేయడం వల్ల యూనిట్ల సంఖ్య పెరిగి, స్లాబ్ ధరలు మారిపోయి, బిల్లు అధికంగా వస్తోంది. - **నసీరుద్దిన్‌పటేల్, ఆదోని** ✔: త్వరగా బిల్లుల రీడింగ్ తీసేలా చొరవ చూపుతున్నాం. సమస్య పరిష్కరిస్తాం. - **పురుషోత్తం, ఏడీఈ, విద్యుత్తు విభాగం, ఆదోని**

సంక్షిప్త సమాచారం

ఆదోని గ్రామీణం, న్యూస్‌టుడే: క్షేత్ర స్థాయిలో పూర్తిగా విచారణ చేయకుండా మెమోలు జారీ చేయడం సరైన పద్ధతి కాదని ఆదోని అంగన్‌వాడీ వర్కర్స్, హెల్పర్స్ అసోసియేషన్ అధ్యక్షురాలు వరలక్ష్మి అన్నారు. ఆమె ఆదోనిలో మాట్లాడారు. ప్రభుత్వం తమ సమస్యలను పరిష్కరించాలని కోరారు. ఈ విషయం 'న్యూస్‌టుడే' ఆదోని సీడీపీవో శిరీష్ల రితో ప్రస్తావించగా.. నిబంధనల ప్రకారం మెమోలు జారీ చేస్తున్నామన్నారు. ఫిర్యాదులు వస్తే విచారణ చేస్తామన్నారు.

ఆదోని గ్రామీణం, న్యూస్‌టుడే: అన్ని గ్రామాల్లో ఉపాధి పనులు చేపట్టాలని ఆదోని మండల పరిషత్ కార్యాలయం ఎదుట గురువారం వ్యవసాయ కార్మిక సంఘం ఆధ్వర్యంలో ధర్నా నిర్వహిస్తున్నట్లు సంఘం జిల్లా ఉపాధ్యక్షుడు లింగన్న తెలిపారు.

ఆదోని గ్రామీణం, న్యూస్‌టుడే: రాష్ట్రంలో వైకాపా దిగజారిన రాజకీయాలు చేస్తున్నారని ఆదోని జనసేన బాధ్యుడు మల్లప్ప అన్నారు. ఆదోని మండలం దిబ్బనకల్ గ్రామంలో బుధవారం సాయంత్రం జనసేన పార్టీ జెండా ఆవిష్కరణ కార్యక్రమం నిర్వహించారు. కూటమి ప్రభుత్వం చేస్తున్న అభివృద్ధిని చూసి ఓర్వలేక ఇష్టానుసారంగా మాట్లాడుతున్నారన్నారు.

ఆలూరు, న్యూస్‌టుడే: దేశ వ్యాప్తంగా ఉపాధ్యాయుల సమస్యల పరిష్కారం కోసం ఏడు ప్రధాన సంఘాలు ఈ నెల 5న చేపట్టనున్న మార్చ్ టు పార్లమెంట్ కార్యక్రమాన్ని జయప్రదం చేద్దామని ఎస్టీయూ రాష్ట్ర నాయకులు బంలన హేలు నాగరాజు పిలుపునిచ్చారు. ఆలూరు కోయనగర్ ప్రాథమిక పాఠశాల వద్ద బుధవారం మండల అధ్యక్షుడు మౌలేశ్ అధ్యక్షతన జరిగిన సమావేశంలో ఆయన మాట్లాడారు. కార్యక్రమంలో ఎస్టీయూ నాయకులు నేమకల్లు నాగరాజు, సురేంద్ర, రామకృష్ణ, సూర్యనారాయణ, ఓమర్, మనోహర్, ప్రసాద్, సతీష్, మహదేవమ్మ, ఎలిజబెత్ రాణి తదితరులు పాల్గొన్నారు.

హొళగుంద, న్యూస్‌టుడే: వెనుకబడిన ప్రాంతాల, ప్రజల జీవన ప్రమాణాలను మెరుగుపరచడం ముఖ్య ఉద్దేశమని మండల ఎంపీడీవో విజయలలిత, నీతి ఆయోగ్ ఆస్పిరేషన్ బ్లాక్ మండల కో-ఆర్డినేటర్ రవిశంకర్ బుధవారం అన్నారు. స్థానిక జిల్లా పరిషత్ ఉన్నత పాఠశాల ఆవరణలో సంపూర్ణ అభియాన్ 2.0 కార్యక్రమం, మండల ఎంపీపీ నూర్జహాన్ బీ, సర్పంచి చలవాది రంగమ్మ అధ్యక్షతన నిర్వహించారు.

ప్లాస్టిక్ భూతం.. బంధించేద్దాం

◆ నియంత్రణకు కఠిన నిబంధనలు
◆ జరిమానాలు, దుకాణ లైసెన్సుల రద్దు

ఆదోని పురపాలకం, న్యూస్‌టుడే: ఆదోని పట్టణంలో సింగిల్ యూజ్ ప్లాస్టిక్ నియంత్రణకు పురపాలక యంత్రాంగం కఠిన నిబంధనలు అమలు చేయనుంది. ప్లాస్టిక్ వేస్ట్ మేనేజ్‌మెంట్ రూల్స్ 2016 ప్రకారం.. 120 మైక్రాన్ల కన్నా తక్కువ మందం ఉన్న ప్లాస్టిక్ సంచులు, ఇతర వస్తువుల వినియోగం, అమ్మకం చేస్తే చర్యలు చేపట్టనుంది. ఇప్పటికే ప్లాస్టిక్ కవరు మనిషితో కలిసి జీవిస్తూ.. జీవం తీస్తోంది. ఇంటి నుంచి ఖాళీ చేతులతో వెళ్లి.. ప్లాస్టిక్ సంచుల్లో వస్తువులు, పదార్థాలు, ఆహారం వంటివి తీసుకెళ్తున్నారు. దీని వల్ల రోజు రోజుకు పర్యావరణానికి హాని కలగడంతో పాటు సమస్త ప్రాణికోటి ఆరోగ్యంపైనా ప్రభావం చూపుతుంది. దీంతో వీటి నియంత్రణకు పలుమార్లు యంత్రాంగం కృషి చేసినా.. తాత్కాలిక ఫలితాలే కనిపించాయి.. శాశ్వత నియంత్రణ సాధ్యం కాలేదు. ఈ సారి కూడా నిబంధనలు కఠినతరం చేసి, కట్టడి చేస్తారా.. లేక ప్రచార ఆర్భాటంగా మిగిలిపోనున్నారా అనేది వేచి చూడాలి.

ఆహారం.. విషతుల్యం

ఆహార ప్లేట్లు, గ్లాసులు, ఇయర్ బడ్స్, ప్యాకింగ్, ఐస్‌క్రీం పుల్లలు, చెంచాలు, సిగరెట్ ప్యాక్ కవర్లు, వక్క చీటీలు, ఆహార పదార్థాల ప్యాకెట్లు, ట్రేలు, ఫ్లెక్సీలు, డెకరేషన్ సామగ్రి తదితరాలుంటున్నాయి. ఇందులో ఆహార పదార్థాలు బేకరి, భోజనం, అల్పాహారం, ఫాస్ట్ ఫుడ్, టీ, కాఫీ వంటివి సైతం ప్లాస్టిక్ కవర్లలో తెచ్చుకునే పరిస్థితి నెలకొంది. ఇది తెలియకుండా మన శరీరంలో సూక్ష్మ ప్లాస్టిక్ పదార్థాలు చేరిపోతున్నాయి. క్యాన్సర్, గుండె, ఊపిరితిత్తులు, చర్మ సంబంధ వ్యాధులు, హార్మోన్లలో సమతుల్యత లోపించడం, క్యాన్సర్లు, ఇన్‌ఫెక్షన్లు, ఏడీహెచ్‌డీ, వ్యాధులు సంభవిస్తున్నాయి.

ప్లాస్టిక్ కవర్లో ఆహార పదార్థాలు తీసుకెళ్తూ..

టన్నుల్లో వ్యాపారం

పట్టణంలో వందకు పైగా దుకాణాల్లో వీటి అమ్మకాలు సాగుతున్నాయి. రోజు ఒక్కో దుకాణం 30 కిలోల వరకు అమ్మకాలు సాగుతున్నాయి. ఈ లెక్కన రోజు సరాసరి 2-3 వేల కిలోల వ్యాపారం సాగుతోంది. డివిజన్ కేంద్రం కావడంతో చుట్టూ ఉన్న వివిధ మండలాలు, గ్రామాల వారు సైతం ఇక్కడికే వచ్చి కొనుగోలు చేస్తున్నారు. ఓ వైపు సంబంధిత అధికారులు దాడులు చేసి సీజ్ చేసి, జరిమానాలు విధిస్తున్న.. కొందరిలో మార్పు రావడం లేదు. దీంతో ఇతర ప్రాంతాల నుంచి గుట్టుగా తెప్పించి, అమ్మకాలు సాగిస్తున్నారు. మరోవైపు ప్రత్యామ్నాయ సంచుల ఉత్పత్తి, వినియోగంపై పాలకులు దృష్టి సారించడం లేదు. డిమాండ్‌కు తగ్గట్టు గుడ్డ సంచులు, జనపనార.. తదితర వాటితో చేసిన సంచులను వినియోగంలోకి తెచ్చేలా ప్రోత్సహిస్తే.. ప్రజలు సింగిల్ యూజ్ ప్లాస్టిక్‌ను పూర్తిగా వదిలేసుకునే ఆలోచన చేస్తున్నారు.

వీధి వ్యాపారులకు జరిమానా

మొదటి సారి పట్టుబడితే రూ.2,500 జరిమానా, ప్లాస్టిక్ వస్తువుల స్వాధీనం, రెండో సారి రూ.5వేలు జరిమానా ప్లాస్టిక్ స్వాధీనం చేసుకొని అమ్మకాలు నిలిపివేయడం.

దుకాణాలు, సంస్థలు, వాణిజ్య సముదాయాలకు

మొదటి సారి రూ.20 వేలు జరిమానా, ప్లాస్టిక్ వస్తువుల స్వాధీనం, రెండో సారి రూ.40 వేల జరిమానా విధించడంతో పాటు ప్లాస్టిక్ వస్తువుల స్వాధీనంతో పాటు ట్రేడ్, ఇతర లైసెన్సులు రద్దు చేయడం ప్రాసిక్యూషన్ చేయడం వంటివి చేస్తారు.

బంగారం దుకాణాల బంద్ నేడు

ఆదోని పాతపట్టణం, న్యూస్‌టుడే: ఆదోని పట్టణంలో ప్రముఖ బంగారం వ్యాపారి కుబేర్‌రావు మృతిపట్ల గురువారం ఆదోని పట్టణంలోని బంగారు బజారు బంద్ పాటించనున్నట్లు ఆ సంఘం నాయకులు బుధవారం నిర్ణయించారు. మృతికి సంతాపం వ్యక్తం చేశారు.

పత్తికొండ కోర్టు ఘటనపై పిల్ దాఖలు

పత్తికొండ గ్రామీణం, న్యూస్‌టుడే: పత్తికొండ కోర్టులో గత ఏడాది డిసెంబరులో జరిగిన గంజాయి కేసు నిందితుడిని బలవంతంగా పోలీసులు లాక్కెళ్లిన ఘటనపై ఏపీ హైకోర్టులో పిల్ దాఖలు చేసినట్లు పత్తికొండ న్యాయవాదుల సంఘం అధ్యక్షుడు వై.మధుబాబు అన్నారు. పత్తికొండ న్యాయవాదుల సంఘం కార్యాలయంలో బుధవారం ఆయన మాట్లాడారు. పిటిషనర్ తరపున న్యాయవాదులు చలసాని వెంకట్, ఆదినారాయణ పిల్ దాఖలు చేశారన్నారు. సమావేశంలో న్యాయవాదులు కృష్ణయ్య, శేఖర్, మహేశ్, సుధాకృష్ణ, వీరస్వామి, లక్ష్మన్న తదితరులు పాల్గొన్నారు.

వాడీవేడీగా కౌన్సిల్ సమావేశం

◆ మరో బడ్జెట్ ఆమోదం వాయిదా

సమావేశంలో సభ్యులు, అధికారులు, ఛైర్‌పర్సన్ వాగ్వాదం

ఆదోని పురపాలకం, న్యూస్‌టుడే: ఆదోని పురపాలక సంఘం అత్యవసర కౌన్సిల్ సమావేశం వాడీవేడీగా సాగింది. ఛైర్‌పర్సన్ లోకేశ్వరి అధ్యక్షతన బుధవారం అత్యవసర సమావేశం నిర్వహించారు. అజెండాలో పొందుపరచిన ప్రజారోగ్య విభాగంలోని వంద మంది పొరుగు సేవల కార్మికుల సేవల పొడగింపు, జీతాల చెల్లింపు అంశంపై సభ్యులు, అధికారుల మధ్య తీవ్ర స్థాయిలో చర్చకు దారితీసింది. గతేడాది సెప్టెంబరులో కార్మికుల గడవు తీరితే, అదే ఏడాది డిసెంబరులో ఆలస్యంగా ఎందుకు పొందుపరిచారని వైస్ ఛైర్మన్ నరసింహులు, సభ్యులు సందీప్, బాలాజీయాదవ్ ప్రశ్నించారు. వీరికి జీతాలు చెల్లించారా..? లేదా? అని అధికారులను ప్రశ్నించారు. ఛైర్‌పర్సన్ ర్యాటీఫై కింద సంతకం తీసుకుని జీతాలు చెల్లించమని సిబ్బంది తెలిపారు. తాము ఆమోదించని అంశాన్ని ఎందుకు అజెండాలో ఉంచారని? జీతాలు ఎలా చెల్లిస్తారన్నారు. రిపబ్లిక్ డే రోజు కనీసం సభ్యులకు సమాచారమివ్వకుండా అవమానించారన్నారు. లాంటప్పుడు సమావేశాలెందుకు నిర్వహిస్తున్నారు.. అని తీవ్రస్థాయిలో ధ్వజమెత్తారు. దీంతో ఛైర్‌పర్సన్ స్పందిస్తూ.. పొరపాటు జరిగిందని చెప్పటంతో సభ్యులు శాంతించారు. అంజెండాలో పలు అంశాలపై సవరణ కోరుతూ వైకాపా సభ్యులు నాలుగో సారి బడ్జెట్‌ను వాయిదా వేశారు. సమావేశంలో వైస్ ఛైర్మన్ మహమ్మద్‌గౌస్, ఎంఈ సత్యనారాయణ, ఎంహెచ్‌వో సందీప్, సహాయ కమిషనర్ నాసీర్‌హుసేన్, ఇతర విభాగాధికారులు పాల్గొన్నారు.

జిల్లా అంశాన్ని ముఖ్యమంత్రి దృష్టికి తీసుకెళ్తాం

ఆదోనిలో మాట్లాడుతున్న ఐకాస నాయకులు

ఆదోని ఎస్కేడీ కాలనీ, న్యూస్‌టుడే: ఆదోని జిల్లా ఏర్పాటు అంశాన్ని జిల్లా పర్యటనకు రానున్న ముఖ్యమంత్రి చంద్రబాబు దృష్టికి తీసుకెళ్తామని ఆదోని జిల్లా సాధన సమితి ఐకాస నాయకులు రఘురామయ్య, కృష్ణమూర్తిగౌడు, దస్తగిరినాయుడు, కోదండ, లలితమ్మ, వెంకటేశు, గోపాల్, తిరుమలేశ్ అన్నారు. ఆదోని పట్టణంలో బుధవారం ఏర్పాటు చేసిన సమావేశంలో వారు మాట్లాడారు. రిలే నిరహారదీక్షలు బుధవారం 81 రోజుకు చేరాయి. దీక్షలో బహుజన సమాజ్ వాదీ పార్టీ నాయకులు రామలింగయ్య, అబ్రహం, బంగారప్ప, రాజేశ్, హనుమన్న, శాంతరాజు, యేసు, కుమార్, బండారి వీరేశ్‌లు కూర్చొని మద్దతు తెలిపారు.

ఆలూరు, న్యూస్‌టుడే : వెనుకబడిన ఆలూరు నియోజకవర్గం అభివృద్ధి చెందాలంటే ఆదోని జిల్లా కావాల్సిందే అని ఐకాస నాయకులు కత్తి రామాంజనేయులు, గూళ్యం ఎల్లప్ప, సీపీఐ రామాంజనేయులు, చంద్రకాంత్‌రెడ్డి అన్నారు. ఆదోని జిల్లా చేయాలని ఆలూరులో చేపట్టిన రిలే దీక్షలు 55వ రోజుకు చేరుకున్నాయి. హమాలీ సంఘం సభ్యులు సమ్మతగేరి వీరేష్, కల్యాణ్, రాముడు, సురేష్, శివ తదితరులు దీక్షలో కూర్చున్నారు.

ఆలూరు: మోకాళ్లపై నిరసన తెలుపుతున్న హమాలీ సంఘం సభ్యులు

విద్యార్థులకు నోటు పుస్తకాలు అందజేస్తున్న ఎమ్మెల్యే కేఈ శ్యాంబాబు తదితరులు

విద్యాభివృద్ధికి కూటమి ప్రభుత్వం కృషి

పత్తికొండ గ్రామీణం, న్యూస్‌టుడే: రాష్ట్రంలో అక్షరాస్యతను పెంచేందుకు ప్రభుత్వం అనేక సంక్షేమ పథకాలు అమలు చేస్తోందని పత్తికొండ ఎమ్మెల్యే కేఈ శ్యాంబాబు అన్నారు. పత్తికొండ మండల పరిషత్తు పాఠశాల (పెంకుల బడి)లో బుధవారం ఏర్పాటు చేసిన కార్యక్రమంలో ఆయన మాట్లాడారు. డొక్కా సీతమ్మ మధ్యాహ్న భోజనం పథకం కింద సన్నబియ్యంతో నాణ్యమైన భోజనం అందిస్తోందన్నారు. విద్యార్థులకు నోటు పుస్తకాలు, పెన్నులు, పరీక్షల అట్టలు పంపిణీ చేశారు. ప్రధానోపాధ్యాయుడు జయన్న అధ్యక్షతన జరిగిన ఈ కార్యక్రమంలో జిల్లా గ్రంథాలయ ఛైర్మన్ తుగ్గలి నాగేంద్ర, తెదేపా నాయకులు సాంబశివారెడ్డి, తిమ్మయ్యచౌదరి, తిరుపాల్‌నాయుడు, శ్రీనివాసులు, మీరాహుస్సేన్, మండల విద్యాధికారులు రాజారామ్మోహన్, రమేశ్, ఉపాధ్యాయ బృందం పాల్గొన్నారు. ◆ ముఖ్యమంత్రి సహాయ నిధితో బాధితుల కుటుంబాలకు ఎంతో భరోసా ఉంటుందని ఎమ్మెల్యే కేఈ శ్యాంబాబు అన్నారు. 32 మందికి రూ.20.62లక్షల విలువ చేసే సహాయనిధి చెక్కులను ఆయన అందజేశారు.

గత పాలకుల నిర్లక్ష్యంతోనే వెనుకబాటు

చిప్పగిరి, న్యూస్‌టుడే: ఆలూరు నియోజవర్గాన్ని దశాబ్దాలుగా పాలించిన కాంగ్రెస్, వైకాపా ఎమ్మెల్యేల నిర్లక్ష్యం కారణంగా అభివృద్ధిలో వెనుకబాటు తప్పలేదని తెదేపా బాధ్యురాలు వైకుంఠం జ్యోతి ఆవేదన వ్యక్తం చేశారు. కేంద్ర ప్రభుత్వ సంస్థ నీతి ఆయోగ్ ద్వారా అమలవుతున్న సంపూర్ణ అభియాన్-2 చిప్పగిరి మండల కార్యాలయం వద్ద జరిగిన సమావేశంలో ఆమె మాట్లాడారు. కార్యక్రమంలో ఎంపీపీ జూటూరు హేమలత, నగరడోణ క్రిష్టప్ప, రామాంజనేయులు, కొండా పురుషోత్తం, లక్ష్మీప్రసన్న, తెదేపా నాయకులు తదితరులు పాల్గొన్నారు.

⇨ చిప్పగిరి వద్ద ఆలూరు ఉపకాల్వ (ఏబీసీ)ను జ్యోతి పరిశీలించారు. ఉనికిని కాపాడుకొనేందుకే వైకాపా నాయకులు ముఖ్యమంత్రి చంద్రబాబుపై లేనిపోని ఆరోపణలు చేస్తున్నారన్నారు.

మాట్లాడుతున్న తెదేపా బాధ్యురాలు వైకుంఠం జ్యోతి

కళ్లద్దాల పంపిణీ

తుగ్గలి, న్యూస్‌టుడే: జాతీయ, జిల్లా అంధత్వ నివారణ సంస్థ ద్వారా జొన్నగిరి ఉన్నత పాఠశాలకు చెందిన విద్యార్థులకు బుధవారం కంటి అద్దాలు పంపిణీ చేసినట్లు పగిడిరాయి ప్రాథమిక ఆరోగ్య కేంద్రం వైద్యాధికారి మినహాజ్ పాషా, కంటి వైద్య నిపుణుడు హనుమంతరెడ్డి తెలిపారు. 58 మంది విద్యార్థులకు కంటి సమస్య ఉన్నట్లు గుర్తించి వారికి అవసరమైన అద్దాలు ప్రభుత్వం ఉచితంగా పంపిణీ చేసినట్లు వైద్యులు తెలిపారు. కార్యక్రమంలో వైద్య సిబ్బంది, ఉపాధ్యాయులు పాల్గొన్నారు.

అద్దాలు పంపిణీ చేస్తున్న పగిడిరాయి వైద్యులు మినహాజ్ పాషా, హనుమంతరెడ్డి తదితరులు

సేంద్రియ సేద్యంతో లాభాలు

ఆస్పరి, న్యూస్‌టుడే: రైతులు ప్రకృతి వ్యవసాయంతో పంటలు సాగు చేయాలని కేవీకే బనవాసి ఉద్యానశాస్త్రవేత్త మౌనిక, ఆలూరు నియోజకవర్గ ఉద్యాన శాఖ అధికారిణి ఇందిర తెలిపారు. యాటకల్లు గ్రామంలో బుధవారం ఉద్యాన సమగ్ర అభివృద్ధి మిషన్ సిబ్బంది ఆధ్వర్యంలో కూరగాయలు, పండ్లతోటల సాగు, ప్రకృతి వ్యవసాయంపై రైతులకు అవగాహన కల్పించారు. రసాయన మందుల వాడకం తగ్గించి, సేంద్రియ ఎరువులను వినియోగించాలని రైతులకు సూచించారు. కార్యక్రమంలో తొలగల్లు గ్రామ సర్పంచి ఆంజనయ్య రైతులు తదితరులు పాల్గొన్నారు.

పల్లె కబుర్లు

ఎల్లార్తి (ఆలూరు గ్రామీణం), న్యూస్‌టుడే: పట్టణంలో మార్కెట్ యార్డు నుంచి రోడ్డు పనులు బుధవారం ప్రారంభించారు. ప్రస్తుతం రహదారి పక్కన ఉన్న గ్రావెల్‌ను తవ్వడం చేపట్టారు. రూ.3.50 కోట్లతో నాబార్డు నిధులతో పనులు చేస్తున్నామని పీఐయూ ప్రాజెక్టు డీఈఈ భాస్కర్ తెలిపారు. సుమారు 900 మీట్లర పొడవునా రోడ్డు వేస్తున్నట్లు చెప్పారు.

శంకరబండ(ఆస్పరి), న్యూస్‌టుడే: శంకరబండ గ్రామ సమీపంలోని రామతీర్థం క్షేత్రంలోని కొండపై కొలువైన గాయత్రీదేవి ఆలయంలో అమ్మవారి వార్షికోత్సవం ప్రారంభించారు. ఆదోని, పత్తికొండ,ఆస్పరి, వివిధ ప్రాంతల నుంచి భక్తులు పెద్దఎత్తున తరలివచ్చారు. కార్యక్రమంలో గ్రామ సర్పంచి విజయలక్ష్మి, గ్రామ పెద్దలు, గ్రామస్థులు శివదీక్ష స్వాములు, భక్తులు పాల్గొన్నారు.

బురుజుల (మద్దికెర), న్యూస్‌టుడే: మద్దికెర మండలంలోని ఆయా గ్రామాలు నూనె గింజల సాగుకు ఎంతో అనుకూలమని, ఈ ప్రాంత రైతులు ఆ దిశగా అడుగులు వేయాలని నూనె గింజల పరిశోధనా క్షేత్రం ప్రధాన శాస్త్రవేత్తలు దుర్గాప్రసాద్, సెంథిల్, తంగవేల్, ఆర్ఏఆర్ఎస్ శాస్త్రవేత్తలు నజీరుద్దీన్, రమాదేవి, పత్తికొండ ఏడీఏ మోహన్‌విజయ్‌కుమార్, ఏవో రవి తదితరులు పేర్కొన్నారు. మండలంలోని బురుజులలో బుధవారం బనవాసి కేవీకే సమన్వయకర్త రాఘవేంద్రచౌదరి ఆధ్వర్యంలో ఫీల్డ్ డే కార్యక్రమం నిర్వహించారు.

పెసలబండ(ఆదోని గ్రామీణం), న్యూస్‌టుడే: పెసలబండ గ్రామంలో బుధవారం దేవర ఉత్సవాలు ఘనంగా జరిగాయి. గ్రామంలో మారెమ్మ, సుంకులమ్మ, లక్ష్మమ్మ అవ్వకు ప్రత్యేక పూజలు, అభిషేకాలు చేశారు. తెదేపా సీనియర్ నాయకులు ఉమాపతినాయుడు, ఆదోని జనసేన బాధ్యుడు మల్లప్ప, తదితరులు అమ్మవార్లను దర్శించుకొన్నారు.

మద్దికెర, న్యూస్‌టుడే: మద్దికెర మద్దమ్మ జాతరలో భాగంగా రాష్ట్ర స్థాయి రాతిదూలం పోటీలను పత్తికొండ మాజీ ఎమ్మెల్యే కంగాటి శ్రీదేవి, ఎంపీపీ అనిత, సర్పంచి సుహాసిని తదితరులు బుధవారం ప్రారంభించారు. విజేతలకు నిర్వాహకులు బహుమతులు అందజేశారు.

బ్రహ్మోత్సవం.. ఊరంతా సంబరం

● నేటి నుంచి స్వామివారి వార్షిక ఉత్సవాలు ● వీరబ్రహ్మేంద్రస్వామి రథోత్సవం 7న

స్వామి వారి ఆలయ తోరణం

కొలువైన శ్రీమద్విరాట్ పోతులూరి వీరబ్రహ్మేంద్రస్వామి

పత్తికొండ గ్రామీణం, న్యూస్‌టుడే: పత్తికొండలో వెలసిన శ్రీమద్విరాట్ పోతులూరి వీరబ్రహ్మేంద్రస్వామి భక్తులకు ఆరాధ్యదైవంగా నిలిచారు. స్వామి వార్షిక బ్రహ్మోత్సవాల్లో భాగంగా ఈ నెల 5 నుంచి 13 వరకు తొమ్మిది రోజుల పాటు ఉత్సవాలు అత్యంత వైభవంగా నిర్వహించేందుకు నిర్వాహకులు ఏర్పాట్లకు శ్రీకారం చుట్టారు. తొలిరోజు స్వామి వారి పల్లకి సేవ, గంగపూజ, కలశస్థాపన, వాస్తు పూజ, అభిషేకాలతో ఉత్సవాలకు అంకురార్పణ చేయనున్నారు. 6వ తేదీ శుక్రవారం ఉదయం 12 గంటలకు స్వామివారి కల్యాణం, సాయంత్రం ప్రభోత్సవం నిర్వహిస్తారని వారు చెప్పారు. 7న శనివారం బ్రహ్మ రథం, సాయంత్రం స్వామి వారి రథోత్సవంలో భాగంగా ఉత్సవ మూర్తుల ఊరేగింపు నిర్వహిస్తున్నట్లు వారు తెలిపారు. ఉత్సవాల్లో ప్రధాన ఘట్టమైన రథోత్సవం తిలకించేందుకు భక్తులు తరలివస్తారు. 12న వసంతోత్సవంతో స్వామి వారి బ్రహ్మోత్సవాలు ముగుస్తాయని వారు తెలిపారు.

కొట్టం నుంచి కోవెల దాక

ఆలూరు నియోజకవర్గంలోని హాలహర్వికి చెందిన దాసిరెడ్డి అనే భూస్వామి జీవితంపై విరక్తి చెంది ఇంట్లో నుంచి వెళ్లిపోయి బ్రహ్మంగారి మఠానికి చేరారు. అక్కడ బ్రహ్మంగారి కాలజ్ఞాన తత్వాలకు ఆకర్షితుడై శిష్యుడిగా మారారు. తను అభ్యసించిన తత్వాలను ప్రజలకు బోధిస్తూ పత్తికొండకు చేరారు. పత్తికొండకు చేరిన సమయంలో వడ్ల శరభయ్య శిష్యరికం పుచ్చుకున్నారు. ఈ నేపథ్యంలో శరభయ్య సొంత స్థలంలో ఉన్న ఆవుల కొట్టం స్థలంలో ఆలయ నిర్మాణం చేపట్టేందుకు ముందుకొచ్చారు. కొంత కాలం బ్రహ్మంగారి చిత్రపటానికి పూజలు చేస్తూ వచ్చారు. మరికొంత మంది భక్తులు తోడై కొంత మేర విరాళాలు సేకరించి 1945లో ఆలయ నిర్మాణం చేపట్టారు. అప్పటి నుంచి స్వామి వారి ఉత్సవాలు నిర్వహణలో భాగంగా స్వామి వారి చిత్రపటాన్ని తోపుడు బండిపై ఊరేగించేవారు. 1947లో రథోత్సవం నిర్వహణకు తేరు చేయించారు. పలుమార్లు స్వామి వారి రథం మరమ్మతులకు గురవుతుండటంతో 1961లో రాతి చక్రాలతో తేరు చేయించారు.

పత్తికొండ జాతరగా ప్రసిద్ధి

దాతలు, భక్తులు ఇచ్చే విరాళాలతో స్వామి వారి ఉత్సవాలు ఏటా అత్యంత వైభంగా నిర్వహిస్తున్నారు. పత్తికొండ జాతరగా ప్రసిద్ధి చెందిన ఈ ఉత్సవాలకు వివిధ ప్రాంతాల నుంచి భక్తులు వేలాదిగా తరలివస్తారు. రథోత్సవం సందర్భంగా స్వామివారి తేరుపై అరటిపండ్లు విసరటం కొన్నేళ్లుగా ఆనవాయితీగా వస్తోంది.

అవగాహనతో రోగాలు దూరం

ఆదోని పురపాలకం, న్యూస్‌టుడే: రోగ లక్షణాలు, నివారణ మార్గాలపై అవగాహన ఉంటే.. కొన్ని నివారించుకోవచ్చని పురపాలక సంఘం కమిషనర్ కృష్ణ అన్నారు. ఆదోని పట్టణంలో వరల్డ్ క్యాన్సర్ డే పురస్కరించుకొని బుధవారం పురపాలక సంఘం, రోటరీ, లయన్స్ క్లబ్ సంయుక్త ఆధ్వర్యంలో ర్యాలీ నిర్వహించారు. స్థానిక పురపాలక కార్యాలయ ఆవరణలో కమిషనర్ జెండా ఊపి ర్యాలీని ప్రారంభించారు. పుర రహదారుల మీదుగా ర్యాలీ కొనసాగింది. అనంతరం క్యాన్సర్‌పై అవగాహన కల్పించి, మన దరి చేరకుండా ఉండేందుకు అనుసరించాల్సిన సూచనలు చేశారు. కార్యక్రమంలో ప్రజారోగ్య అధికారి డా.సందీప్, సంఘాల పెద్దలు, విద్యార్థులు పాల్గొన్నారు.

ర్యాలీ నిర్వహిస్తున్న అధికారులు, సభ్యులు, విద్యార్థులు

నిర్లక్ష్యమే చిదిమేస్తుంది

ఆదోని పాతపట్టణం, న్యూస్‌టుడే: క్యాన్సర్ వ్యాధి పట్ల మన నిర్లక్ష్యమే మనల్ని చిదిమేస్తుందని, ముందుగా మేల్కొన్ని చికిత్స చేయించుకుంటే ఆరోగ్యంగా ఉంటామని ఎమ్మెల్యే డాక్టర్ పార్థసారధి అన్నారు. స్థానిక రెడ్డి కల్యాణ మండపంలో ఐఎంఏ (ఇండియన్ మెడికల్ అసోసియేషన్) ఆధ్వర్యంలో వరల్డ్ క్యాన్సర్ డే పురస్కరించుకుని ఏర్పాటు చేసిన సదస్సులో ఆయన మాట్లాడారు. కార్యక్రమంలో ఐఎంఏ కేంద్ర కమిటీ సభ్యులు డా.గోపినాథ్, వైద్యులు వినయ్‌కుమార్, గంగాధర్, సైపుల్లా, ఎం.హెచ్.వో డా.సందీప్, నాయకులు విట్టారమేష్, చెన్నబసప, విద్యార్థులు పాల్గొన్నారు.

తడబడితే.. ముప్పే

హొళగుంద ప్రధాన రహదారి అంచున జిల్లా పరిషత్తు ఉన్నత పాఠశాల ముందు మురుగు కాల్వపై ఉన్న కల్వర్టు ప్రమాదకరంగా ఉంది. ఇక్కడ సుమారు 1800 మంది విద్యార్థులు చదువుతున్నారు. పాఠశాల ప్రధాన గేటు ఎదుట ఉన్న మురుగు కాల్వపై, కొద్ది రోజుల కిందట కల్వర్టు నిర్మించారు. ఇరువైపులా చువ్వలు అలానే వదిలేయడంతో ప్రమాదకరంగా మారాయి. రక్షణ గోడలు సైతం లేవు. విద్యార్థులంతా నిత్యం పాఠశాలకు రాకపోకలు సాగించేందుకు గుంపులు గుంపులుగా వస్తుంటారు. చువ్వలు గుచ్చుకొనే ప్రమాదం ఉంది. దీనిపై పాఠశాల ప్రధానోపాధ్యాయుడు కబీర్ సాబ్‌తో ప్రస్తావించగా.. విద్యార్థులకు ఇబ్బంది కలగకుండా సమస్య పరిష్కరిస్తామన్నారు. **- న్యూస్‌టుడే, హొళగుంద**

వైభవంగా దస్తగిరిస్వామి ఉరుసు

ములుగుందం (ఆస్పరి), న్యూస్‌టుడే: ములుగుందం గ్రామంలో దస్తగిరిస్వామి ఉరుసు ఉత్సవం వైభవంగా జరిగింది. గ్రామాల నుంచి తరలివచ్చిన భక్తులు మొక్కలు తీర్చుకున్నారు. దర్గానిర్వాహకులు, గ్రామస్థులు భక్తులకు అన్నదానం చేశారు. ఉరుసు ఉత్సవానికి వాల్మీకి కార్పొరేషన్ ఛైర్మన్ బొజ్జమ్మ, కమ్మ కార్పొరేషన్ డైరెక్టర్ సూర్యనారాయణ, తెదేపా రాష్ట్ర నాయకుడు వైకుంఠం శివ ప్రసాద్, మాజీ ఎంపీపీ రామచంద్రనాయుడు ప్రార్థనలు చేశారు. ఆలూరు మార్కెట్‌యార్డు ఛైర్మన్ బిల్లేకల్లు వెంకటేశ్వర్లు, మండల తెదేపా నాయకులు కృష్ణయాదవ్, నర్సిరెడ్డి, గోవిందు, శేషిరెడ్డి, సుదర్శన్ స్వాగతం పలికారు. ఆస్పరి సీఐ గంగాధర్ ఆధ్వర్యంలో బందోబస్తు నిర్వహించారు.

తల్లిదండ్రుల చెంతకు విద్యార్థులు

వెల్దుర్తి, న్యూస్‌టుడే: వెల్దుర్తి జడ్పీ బాలుర ఉన్నత పాఠశాల పదో తరగతి విద్యార్థులు షేక్ హుషేన్, షేక్ అబ్దుల్ రహిమాన్ అదృశ్యం అయ్యారు. వెల్దుర్తి పోలీసు స్టేషన్‌లో ఫిర్యాదు చేశారు. వారు స్వగ్రామానికి రావడంతో తల్లిదండ్రులు ఊపిరిపీల్చుకున్నారు. పరీక్షల భయంతో విద్యార్థులు వెల్దుర్తిలో రైలెక్కి హైదరాబాద్ చేరుకున్నారు. నగదు అయిపోవడంతో హైదరాబాద్‌లో ఉండలేక స్వగ్రామానికి వచ్చి వెల్దుర్తి పోలీసు స్టేషన్‌కు చేరుకున్నారు. ఎస్సై నరేష్ ఆధ్వర్యంలో తల్లిదండ్రులను పిలిచి విద్యార్థులను అప్పగించారు.

బందోబస్తుకు సిబ్బంది.. సిగ్నల్స్‌కు విశ్రాంతి

ఆదోని పట్టణంలో ఇటీవల ఏర్పాటు చేసిన ట్రాఫిక్ సిగ్నల్స్‌కు పోలీసులు విశ్రాంతి ఇచ్చారు. ఈ నెల 6న ఎమ్మిగనూరు మండలానికి ముఖ్యమంత్రి చంద్రబాబు రానున్న నేపథ్యంలో ట్రాఫిక్ పోలీసు సిబ్బంది బందోబస్తు కోసం వెళ్లారు. ఈ క్రమంలో ఈ ట్రాఫిక్ సిగ్నల్స్ నిర్వహణకు ఇబ్బందులు కలగడంతో మూడు రోజుల పాటు ఈ సిగ్నల్స్‌కు విశ్రాంతి ఇచ్చారు. **- న్యూస్‌టుడే, ఆదోని నేరవార్తలు**

పత్రికా ప్రకటన సవరణ

03.02.2026వ తేదీన ప్రచురించిన ప్రకటనలో ఆలూరు మండల పరిషత్ కార్యాలయ ఆవరణలో గల 17 షాపులు మూడు సంవత్సరముల లీజు కాలమును 01.03.2026 నుండి 28.02.2029 వరకుగా పరిగణించగలరు.

సం/- మండల పరిషత్ అభివృద్ధి అధికారి, మండల ప్రజా పరిషత్, ఆలూరు.

(c) eenadu

ఎమ్మిగనూరు
• ఎమ్మిగనూరు • మంత్రాలయం • కోడుమూరు

పేదలకు అండగా ఉంటాం

చెక్కులు అందుకున్న లబ్ధిదారులతో ఎమ్మెల్యే

గూడూరు గ్రామీణం, గూడూరు, న్యూస్‌టుడే: నియోజకవర్గంలో పేద ప్రజల సంక్షేమానికి తనవంతు కృషి చేస్తానని, ఆపదలో అండగా ఉంటానని ఎమ్మెల్యే బొగ్గుల దస్తగిరి పేర్కొన్నారు. బుధవారం తన నివాసంలో నియోజకవర్గానికి చెందిన ఎనిమిది మంది లబ్ధిదారులకు రూ.6,57,738 విలువైన ముఖ్యమంత్రి సహాయనిధి చెక్కులను అందజేశారు. ఈ సందర్భంగా లబ్ధిదారులు సీఎం చంద్రబాబు నాయుడు, కేడీసీసీబీ ఛైర్మన్ డి.విష్ణువర్ధన్ రెడ్డి, ఎమ్మెల్యేలకు కృతజ్ఞతలు తెలిపారు. కార్యక్రమంలో నగర పంచాయతీ కౌన్సిలర్ కోడుమూరు పాపావలి, తెదేపా నాయకులు, కార్యకర్తలు పాల్గొన్నారు.

?: మండలంలోని మేకడోణలో రోజుల నుంచి మురుగు కాల్వలు శుభ్రం చేయడం లేదు. - నర్సయ్య, మేకడోణ

✔: గ్రామంలో నెలకొన్న అపరిశుభ్రత సమస్యను గ్రామ కార్యదర్శి, సర్పంచి దృష్టికి తీసుకెళ్తాం. పంచాయతీలో నిధులననుసరించి పారిశుద్ధ్య పనులు చేయిస్తాం. - ప్రభావతిదేవి, ఎంపీడీవో, పెద్దకడబూరు

మేమున్నాం.. మీకు తోడుగా.. (10 AM TO 1 PM)
ఎమ్మిగనూరు 8008573824
కోడుమూరు 9885988357
కౌతాళం 8008574913

కోసిగి, న్యూస్‌టుడే: ?: కోసిగి మండల కేంద్రంలోని చింతలగేని కాలనీ నుంచి ఎస్సీ కాలనీ వరకు కాలువలో మురుగు నిండి దుర్వాసన వస్తోంది. - వరుణ్, స్థానికుడు ✔: పారిశుద్ధ్య కార్మికులను పంపి మురుగు తొలగిస్తాం. - రంగస్వామి, ఇన్‌ఛార్జి పంచాయతీ కార్యదర్శి

నిధులున్నా.. కాగితాల్లోనే పనులు

✦ గత ప్రభుత్వ నిర్వాకంతో ముందుకు కదలని వైనం ✦ బిల్లులు చెల్లించక గుత్తేదారుల వెనకడుగు

పరిశీలన

ఎమ్మిగనూరు, న్యూస్‌టుడే: చేనేతపురి అభివృద్ధి కోసం విడుదల చేసిన నిధులు దస్త్రాల్లో మూలుగుతున్నాయి. అధికారుల నిర్లక్ష్యం, గుత్తేదారుల అలసత్వంతో పనులు ముందుకు సాగడం లేదు. కూటమి ప్రభుత్వం గత పనుల విషయంలో ముందుకేసింది. రూ.కోట్లు నిధులు ఉన్నా.. ముందుకు సాగని పనులతో ప్రజలు నిత్యం నరకయాతన అనుభవిస్తున్నారు. గత ప్రభుత్వం బిల్లులు సకాలంలో చెల్లించకపోవడంతో గుత్తేదారులు పనులకు వెనకడుగు వేస్తున్నారు.

కొత్త ఇందిరానగర్ కాలనీలో కంకర వేసి వదిలేసిన రహదారి

రూ.32 కోట్లు కేటాయింపు

ఎమ్మిగనూరు పురపాలికకు 2020-25 కాలానికి రూ. 32 కోట్లు మంజూరు చేయగా రూ. 21.96 కోట్లు నిధులు విడుదల చేశారు. వీటిలో రూ. 7 కోట్లు మాత్రమే ఖర్చు చేశారు. నాలుగేళ్లలో 83 పనులను ఆమోదించగా వీటిలో 48 పూర్తి చేసి రూ. 3.72 కోట్లు ఖర్చు చేసినట్లు చూపించారు. 36 పనులను కేవలం కాగితాలపై ఆమోదించి వదిలేశారు. ఇందులో దాదాపు 28 పనులు టెండర్ల దశలో ఉన్నాయి. గతంలో చేసిన 15వ ఆర్థిక సంఘం, సాధారణ నిధుల కింద చేసిన పనులకు సంబంధించి దాదాపు రూ. 4 కోట్లు బకాయిలు పెండింగ్‌లో ఉండడంతో పనులు చేపట్టకుండా గుత్తేదారులు చేతులెత్తేశారు.

నిధుల వివరాలు

ఆర్థిక సంవత్సరం	నిధులు (రూ.కోట్లు)
2021-22	7.50
2022-23	5.63
2023-24	5.74
2024-25	3.09
మొత్తం	రూ.21.96 కోట్లు

సమస్యలున్న ప్రాంతాలివీ..

రామచంద్రకాలనీ, సాయినగర్, మిలటరీ కాలనీ, హనుమాన్, శక్తినగర్, మైనారిటీ కాలనీ, సాయిగణేష్, లక్ష్మీటాకీస్ ఏరియా, ఎస్సీ కాలనీ, అర్బన్ కాలనీ, శివన్ననగర్, చెన్నకేశవరెడ్డినగర్, వెంకటసాయి, ఖలీఫ రియా, రాధాకృష్ణ, మునెప్పనగర్, వంపన్నగౌడ్ కాలనీ, సోగనూరు, గూడూరు, కర్నూలు రోడ్డు ప్రాంతాలు, మరికొన్ని శివారు ప్రాంతాలు.

పనులు వేగవంతం చేస్తాం
– గంగిరెడ్డి, పురపాలక కమిషనర్, ఎమ్మిగనూరు

ఆర్థిక సంఘం నిధుల కింద దాదాపు 48 పనులకు టెండర్లు పిలిచాం. రూ. 11 కోట్ల పనులకు టెండర్ల ప్రక్రియ వివిధ దశల్లో ఉంది. వీటిని త్వరగా పూర్తి చేసేందుకు కసరత్తు చేస్తున్నాం. మార్చి లోగా పూర్తి చేస్తాం.

పట్టణ జనాభా: 1.35 లక్షలు
విస్తీర్ణం: 14.50 చదరపు కి.మీ
వార్డులు : 34
మురికివాడలు: 68
కొత్తగా ఏర్పడిన కాలనీలు: 26
మొత్తం మంజూరు: రూ.21.96 కోట్లు

ముఖ్యమంత్రి సభకు లోటుపాట్లు లేకుండా ఏర్పాట్లు

ఎమ్మిగనూరు, న్యూస్‌టుడే: కలుగట్ల గ్రామంలో శుక్రవారం ముఖ్యమంత్రి చంద్రబాబునాయుడు పర్యటనకు అన్ని ఏర్పాట్లు చేస్తున్నట్లు సీఎం ప్రోగ్రాం కో ఆర్డినేటర్ పెందుర్తి వెంకటేష్ తెలిపారు. బుధవారం సాయంత్రం కలుగట్లలో సభ స్థలం, హెలిప్యాడ్‌ను పరిశీలించారు. అధికారులు ఏర్పాట్లపై ప్రత్యేక దృష్టి సారించాలన్నారు.

పర్యటనను విజయవంతం చేద్దాం

నందవరం, న్యూస్‌టుడే: ముఖ్యమంత్రి నారా చంద్రబాబు నాయుడు పర్యటనను విజయవంతం చేద్దామని తెదేపా మండల కన్వీనర్ కాశింవలి పేర్కొన్నారు. నందవరం తెదేపా కార్యాలయంలో బుధవారం విలేకర్ల సమావేశం నిర్వహించారు. ఎమ్మెల్యే బీవీ జయనాగేశ్వరెడ్డి సారథ్యంలో సీఎం పర్యటనకు అన్ని ఏర్పాట్లు చేస్తున్నారన్నారు. కార్యక్రమంలో తెదేపా సీనియర్ నాయకులు వెంకట్రామిరెడ్డి, రామకృష్ణరెడ్డి, వీరేశ్ తదితరులు పాల్గొన్నారు.

సమావేశంలో మాట్లాడుతున్న మండల కన్వీనర్ కాశింవలి

కూటమి పాలనలోనే అభివృద్ధి, సంక్షేమం

భూమి పూజ కార్యక్రమంలో తెదేపా శ్రేణులు

గోనెగండ్ల, న్యూస్‌టుడే: కూటమి పాలనలోనే అభివృద్ధి, సంక్షేమం సాధ్యమయ్యాయని తెదేపా నాయకులు తిరుపతయ్య, బేతాలబడేసా, రామాంజినేయులు, రహ్మాతుల్లా, చంద్రశేఖర్, మురళీ నాయుడు, రంగముని పేర్కొన్నారు. గోనెగండ్ల సంతబజారు సమీపంలో బుధవారం విలేజ్ హెల్త్ క్లినిక్ భవన నిర్మాణానికి సర్పంచి హైమావతి, తెదేపా నాయకులు భూమిపూజ చేసి మాట్లాడారు. మండలంలో గోనెగండ్ల, కైరవాడి, ఒంటెడుదిన్నె గ్రామాలకు ఎమ్మెల్యే రూ.30 లక్షల చొప్పున నిధులు విడుదల చేయించారన్నారు. కార్యక్రమంలో రమేష్‌నాయుడు, రంగస్వామినాయుడు, వెంకటేశ్వర్లు, నూర్, ఫకృద్దీన్, బాబునాయుడు తదితరులు పాల్గొన్నారు.

ఆగని వలస బండి

పశ్చిమాన వలసలు ఆగడం లేదు. రబీ సీజన్‌లో తుంగభద్ర దిగువ కాల్వ నీళ్లు లేక... గురు రాఘవేంద్ర ప్రాజెక్టు కింద ఎత్తిపోతల పథకం పని చేయక రైతులు, కూలీలు సుగ్గికి వెళ్తున్నారు. ఎమ్మిగనూరు మీదుగా బుధవారం ఒక్కరోజే 26 వాహనాల్లో పత్తి, మిరప కూలి పనులకు గుంటూరు, హైదరాబాదు ప్రాంతాలకు తరలివెళ్లారు. అధికారులు ఉపాధి పనులు కల్పించకపోవడంతో బతుకుదెరువు కోసం నగరాలకు తరలిపోతున్నట్లు చెబుతున్నారు.–న్యూస్‌టుడే, ఎమ్మిగనూరు

బడి ప్రహరీకి మోక్షం కలిగేనా?

మండల పరిధిలోని కలుగట్లలో సీఎం సభ జరిగే సమీపంలో ప్రాథమిక పాఠశాల ఉంది. పాఠశాలకు గత ప్రభుత్వంలో రూ.5 లక్షలతో ప్రహరీని అసంపూర్తిగా నిర్మించి వదిలేశారు. ఇక్కడ 200 మందికి పైగా విద్యార్థులు చదువుతున్నారు. నిత్యం భయాందోళనకు గురవుతున్నారు. ప్రస్తుతం సీఎం సభకు వచ్చే కలెక్టర్లు, ఉన్నత స్థాయి అధికారులు పాఠశాల సమీపంలో రాకపోకలు సాగిస్తున్నా దీని గురించి పట్టించుకోవడం లేదు. ఇప్పటికైనా ప్రహరీ పూర్తి చేయాలని విద్యార్థుల తల్లిదండ్రులు కోరుతున్నారు.–న్యూస్‌టుడే, ఎమ్మిగనూరు

వెనుకబడిన విద్యార్థులపై ప్రత్యేక శ్రద్ధ చూపాలి

గోనెగండ్ల, న్యూస్‌టుడే: పదో తరగతిలో వెనుకబడిన విద్యార్థులపై ప్రత్యేక శ్రద్ధ పెట్టి ఉత్తీర్ణత సాధించేలా చూడాలని ఆదోని ఉప విద్యాశాఖాధికారి జి.రాజేంద్రప్రసాద్ సూచించారు. గోనెగండ్లలోని జీనియస్ గ్లోబల్ పాఠశాలలో బుధవారం మౌలిక వసతులను పరిశీలించారు. అనంతరం జడ్పీ ఉన్నత పాఠశాలను సందర్శించారు. వంద రోజుల ప్రణాళిక విధాన అమలుపై సబ్జెక్టు ఉపాధ్యాయులతో ప్రత్యేకంగా సమీక్షించారు. విద్యార్థుల మార్కులను ఎప్పటికప్పుడు యాప్‌లో నమోదు చేయాలని సూచించారు. ఆయన వెంట ఎంఈవోలు రామాంజినేయులు, నీలకంఠ, ప్రధానోపాధ్యాయుడు నాగభూషణం, కిశోర్ తదితరులు ఉన్నారు.

ఉపాధ్యాయులకు సూచనలిస్తున్న ఉప విద్యాశాఖాధికారి రాజేంద్రప్రసాద్

సంక్షిప్త సమాచారం

మంత్రాలయం గ్రామీణం (కౌతాళం), న్యూస్‌టుడే: మంత్రాలయం ఎమ్మెల్యే బాలనాగిరెడ్డి గత కొన్ని రోజులుగా శివదీక్షలో ఉన్నారు. బుధవారం ఆయన తన స్వగ్రామం రాంపురంలోని రామలింగేశ్వర స్వామి ఆలయంలో ప్రత్యేక పూజలు నిర్వహించి, ఇరుముడి కట్టుకుని సహచర శివ స్వాములతో శ్రీశైలానికి బయలుదేరి వెళ్లారు.

ఎమ్మిగనూరు, న్యూస్‌టుడే: కేంద్ర ప్రభుత్వం ఐసీడీఎస్ ప్రాజెక్టుకు నిధులు పెంచాలని అంగన్వాడీ వర్కర్స్ హెల్పర్స్ యూనియన్ తాలుకా కార్యదర్శి గోవర్ధనమ్మ డిమాండ్ చేశారు. ఐసీడీఎస్ కార్యాలయం ఎదుట బుధవారం ధర్నా చేపట్టారు.

ఎమ్మిగనూరు: ముఖ్యమంత్రి చంద్రబాబునాయుడు ఇచ్చిన హామీలను తక్షణమే నేరవేర్చాలని సీపీఐ మండల కార్యదర్శి రంగన్న డిమాండు చేశారు. బుధవారం సీపీఐ కార్యాలయంలో సమావేశాన్ని నిర్వహించారు.

ఎమ్మిగనూరు: కేంద్ర బడ్జెట్‌లో దళితులకు నిధుల కేటాయింపులో తీవ్ర అన్యాయం జరిగిందని కేవీపీఎస్ మండల కార్యదర్శి తిమ్మన్న ఆరోపించారు. తహసీల్దార్ కార్యాలయం ఎదుట బుధవారం ధర్నా చేపట్టారు.

సి.బెళగల్, పోలకల్ (సి.బెళగల్), న్యూస్‌టుడే: మండలంలోని సి.బెళగల్, పోలకల్ గ్రామాల్లో బుధవారం ఎస్సీ కాలనీల్లో విద్యుత్తు శాఖ ఏఈ సుకుమార్ ఆధ్వర్యంలో కొత్తగా రెండు నియంత్రికలు ఏర్పాటు చేశారు.

ఎమ్మిగనూరు గ్రామీణం, న్యూస్‌టుడే: పట్టణంలో కృషి విజ్ఞాన కేంద్రం సమన్వయకర్త డాక్టర్ రాఘవేంద్రచౌదరి బుధవారం రైతులకు శిక్షణ కార్యక్రమం నిర్వహించారు. ప్రాంతీయ వ్యవసాయ పరిశోధన స్థానం నంద్యాల వారి సహకారంతో ఎంపిక చేసిన రైతులు 50 మందికి పవర్ స్ప్రేయర్లను ఉచితంగా పంపిణీ చేశారు.

సింహ వాహనంపై ఊరేగింపు

సింహ వాహనంపై విహరిస్తున్న అమ్మవారు

కోడుమూరు గ్రామీణం, కోడుమూరు పట్టణం: చౌడేశ్వరీదేవి తిరునాల ఉత్సవాలను పురస్కరించుకుని పార్వేట ఉత్సవాన్ని భక్తిశ్రద్ధలతో నిర్వహించారు. ముస్తాబైన సింహవాహనంపై ఉత్సవమూర్తిని కొలువుంచి పూజలు చేశారు. తేరు బజార్, మునిమంద మీదుగా వాహనంపై అమ్మ వారు విహరించారు.

గ్రూపు 2 విజేతలకు సన్మానం

కోడుమూరు గ్రామీణం, న్యూస్‌టుడే: గ్రూపు-2 ఫలితాల్లో విజేతలుగా నిలిచిన దిలీప్‌కుమార్, వెంకటేశ్‌లను ఎంఈవో-1 రామచంద్రుడు సత్కరించారు. ప్యాలకుర్తిలోని శ్రీ వేంకటసాయి విద్యానికేతన్‌లో బుధవారం ఉద్యోగాలు సాధించిన వారికి పాఠశాల ప్రతినిధి రాజేశ్వరరెడ్డి సన్మాన సభ ఏర్పాటుచేయగా ఆయన ముఖ్య అతిథిగా హాజరయ్యారు.

ముగిసిన ఇంటర్ ప్రయోగ పరీక్షలు

గూడూరు గ్రామీణం, న్యూస్‌టుడే: మండలంలోని ప్రభుత్వ జూనియర్ కళాశాలలో నాలుగు రోజుల పాటు నిర్వహించిన ఇంటర్మీడియట్ ప్రయోగ పరీక్షలు బుధవారం ముగిసినట్లు కళాశాల ప్రిన్సిపల్ రమణ తెలిపారు. 74 మంది విద్యార్థులకు గాను 70 మంది హాజరైనట్లు వెల్లడించారు.

ఉపాధ్యాయుల పెండింగ్ బకాయిలు చెల్లించాలి

ఎమ్మిగనూరు: ప్రభుత్వం ఉపాధ్యాయులకు పెండింగ్ బకాయిలను తక్షణమే చెల్లించాలని యూటీఎఫ్ గౌరవ అధ్యక్షుడు దావీదు డిమాండు చేశారు. బుధవారం యూటీఎఫ్ కార్యాలయంలో సమావేశాన్ని నిర్వహించారు. కూటమి ప్రభుత్వంలోనైనా బకాయిలు విడుదల చేయాలన్నారు.

విద్యార్థుల అపహరణ దారుణం

కోసిగి, న్యూస్‌టుడే: తిరుపతి జిల్లా మోహన్‌బాబు యూనివర్శిటీలో జరుగుతున్న అవినీతి అక్రమాలను ప్రశ్నించిన విద్యార్థి సంఘం నాయకులను అపహరించి దాడి చేయడాన్ని సీపీఐ జిల్లా కార్యవర్గ సభ్యులు సుదర్శన్ ఖండించారు. కోసిగిలో బుధవారం విలేకరుల సమావేశంలో మాట్లాడారు.

ప్రభుత్వ వైద్యశాల స్థాయి పెంచాలి

గోనెగండ్ల: గోనెగండ్లలోని 30 పడకల ప్రభుత్వాసుపత్రి స్థాయిని గత ప్రభుత్వం తగ్గించడంతో సేవలు తగ్గిపోయాయని కాంగ్రెస్ పార్టీ నియోజకవర్గ బాధ్యుడు కాశింవలి, మండల నాయకుడు కాశింవలి, ఎన్ఎస్‌యూఐ నాయకుడు వీరేష్ యాదవ్ తెలిపారు. ఎమ్మిగనూరుకు వచ్చిన జిల్లా కలెక్టరుకు బుధవారం పురపాలక కార్యాలయంలో వినతిపత్రం సమర్పించినట్లు చెప్పారు. మండలం ప్రజలు వైద్య సేవల కోసం దూరప్రాంతాలకు వెళ్లి తీవ్ర ఇబ్బందులు పడుతున్నారని చెప్పారు.

పరిసరాల పరిశుభ్రతతో బోదకాలు దూరం

కోడుమూరు పట్టణం: బోదకాలు వ్యాధి బారిన పడకుండా పరిసరాలు పరిశుభ్రంగా ఉంచుకుని జాగ్రత్తలు పాటించాలని జిల్లా మలేరియా వైద్యాధికారి నూకరాజు సూచించారు. పట్టణంలోని ఆయుష్మాన్ భారత్ కేంద్రం-2లో బుధవారం ఆరోగ్య కేంద్రం వైద్యధికారి డాక్టర్ శ్రీమంత్ మాదన్న ఆధ్వర్యంలో బోదకాలు వ్యాధిగ్రస్థులకు సమావేశం నిర్వహించి వారికి కిట్లను పంపిణీ చేశారు.

సైబర్ నేరాలపై అప్రమత్తంగా ఉండాలి

మంత్రాలయం గ్రామీణం(కౌతాళం), న్యూస్‌టుడే: సైబర్ నేరాలపై ప్రజలు అప్రమత్తంగా ఉండాలని మంత్రాలయం ఎస్సై మల్లికార్జున సూచించారు. విద్యావంతులు సైతం సైబర్ ఉచ్చులో పడుతున్నారన్నారు. బుధవారం మంత్రాలయం కొత్తబస్టాండు ఎదుట స్థానికులకు సైబర్ నేరాలపై అవగాహన కల్పించారు.

అవగాహనతోనే క్యాన్సర్‌ను జయించొచ్చు

నందవరం, న్యూస్‌టుడే: ప్రతి వ్యక్తి క్యాన్సర్‌పై అవగాహన కలిగి ఉంటేనే సంపూర్ణ ఆరోగ్యంగా ఉంటారని మండల వైద్యురాలు డా.శ్రీలేఖ తెలిపారు. ప్రపంచ క్యాన్సర్ దినోత్సవం సందర్భంగా బుధవారం నందవరం ఆసుపత్రిలో సిబ్బంది ప్రతిజ్ఞ చేయించారు.

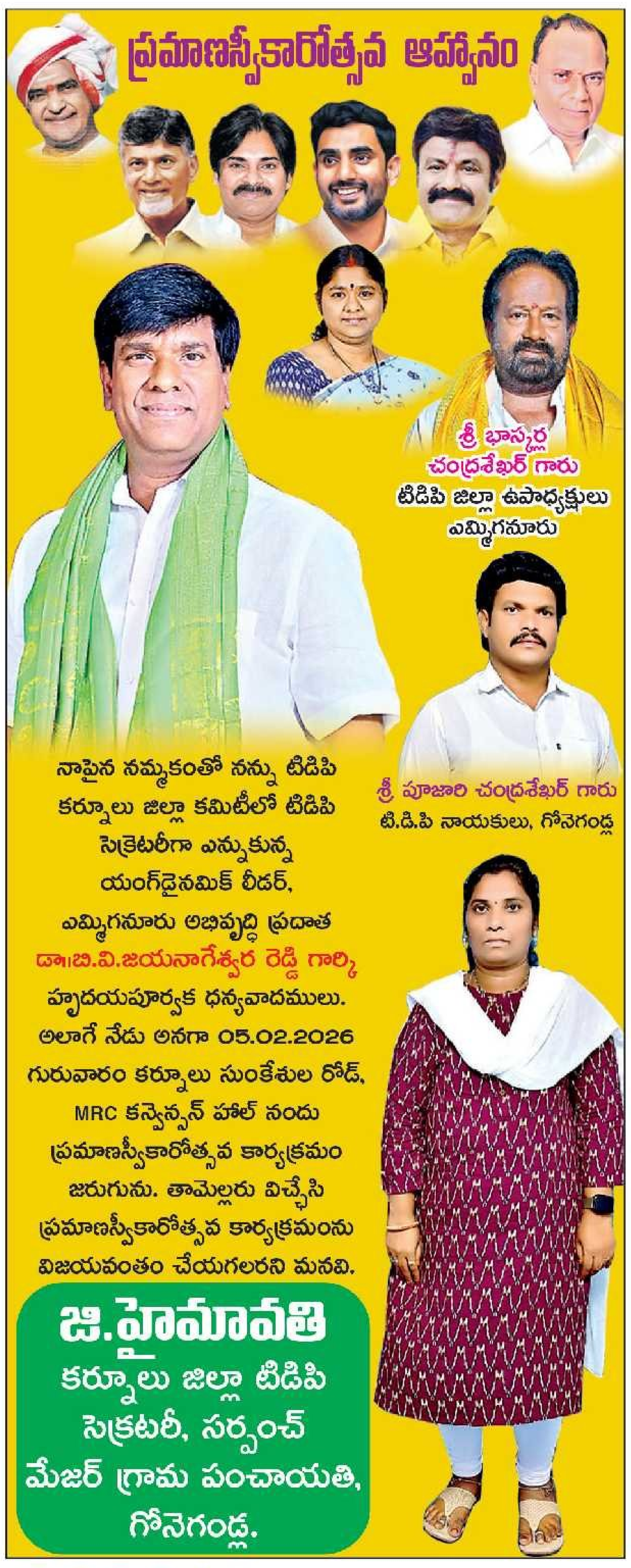

కర్నూలు

•కర్నూలు •పాణ్యం

ప్రభుత్వ ఉద్యోగుల డిమాండ్లు నెరవేర్చండి

మంత్రి భరత్‌కు వినతిపత్రం సమర్పిస్తున్న ప్రభుత్వ ఉద్యోగుల సంఘం నాయకులు

కర్నూలు కలెక్టరేట్, న్యూస్‌టుడే : ప్రభుత్వ ఉద్యోగుల న్యాయమైన డిమాండ్లు నెరవేర్చాలని, సీపీఎస్‌ను రద్దు చేసి ఓపీఎస్‌ను పునరుద్ధరించాలని ఏపీ ప్రభుత్వ ఉద్యోగుల సంఘం జిల్లా అధ్యక్ష, కార్యదర్శులు బంగి శ్రీధర్, సురేష్‌రెడ్డి డిమాండ్ చేశారు. ఈ మేరకు బుధవారం వారు రాష్ట్ర పరిశ్రమలశాఖ మంత్రి టీజీ భరత్‌ను కలిసి వినతిపత్రం సమర్పించారు. ఉద్యోగుల డిమాండ్లను ప్రభుత్వం దృష్టికి తీసుకెళ్తానని, శాసనసభలో ప్రస్తావిస్తానని మంత్రి వారికి హామీ ఇచ్చారు.

లేగ దూడల ప్రదర్శన

కల్లూరు గ్రామీణ, న్యూస్‌టుడే : చిన్నటేకూరు గ్రామంలో బుధవారం జిల్లా పశు సంవర్ధక శాఖ, పశు గణాభివృద్ధి సంస్థ ఆధ్వర్యంలో లేగ దూడల ప్రదర్శన నిర్వహించారు. కృత్రిమ గర్భధారణ వల్ల కలిగే ప్రయోజనాలను జిల్లా సంయుక్త సంచాలకుడు డా. హేమంత్‌కుమార్, పశుగణాభివృద్ధి సంస్థ కార్యనిర్వాహణాధికారి డా.రాజశేఖర్ రైతులకు వివరించారు.

మేమున్నాం.. మీకు తోడుగా.. (10 AM TO 1 PM) కర్నూలు : 80085 52632, కర్నూలు గ్రామీణం : 85010 05408 ఓర్వకలు : 63004 66875

కర్నూలు నగరపాలక సంస్థ, న్యూస్‌టుడే : ?: ధర్మపేటలో దోమల బెడద తీవ్రంగా ఉంది. ఫాగింగ్ చేయాలి. - వికాస్ ?: జొహరాపురంలో మురుగు కాలువలు వ్యర్థాలతో పూడిపోయాయి. శుభ్రం చేయించాలి. - స్థానికులు ✔: నగరంలో కాలువలు శుభ్రం చేయిస్తాం. దోమల నివారణకు ఫాగింగ్ చేస్తాం. - నగరపాలక అధికారులు

మార్చి చివరికి బయోమైనింగ్ పూర్తి చేయాలి

అధికారులతో మాట్లాడుతున్న స్వచ్ఛాంధ్ర కార్పొరేషన్ ఛైర్మన్ పట్టాభిరామ్

కర్నూలు నగర పాలక సంస్థ, న్యూస్‌టుడే : కర్నూలు నగర శివారులోని గార్గేయపురం డంపింగ్ యార్డులో చేపట్టిన బయో మైనింగ్ ప్రక్రియను మార్చి చివరి నాటికి పూర్తి చేయాలని స్వచ్ఛాంధ్ర కార్పొరేషన్ ఛైర్మన్ కొమ్మారెడ్డి పట్టాభిరామ్ అధికారులను ఆదేశించారు. గార్గేయపురం డంపింగ్‌యార్డులో వ్యర్థాల నుంచి విద్యుత్తు ఉత్పత్తి చేసే కేంద్రాన్ని ఏర్పాటు చేయనున్న ప్రదేశంలో జరుగుతున్న బయో మైనింగ్ పనులను బుధవారం ఆయన పరిశీలించారు. అనంతరం ఆయన ప్రభుత్వ అతిథి గృహంలో నగరపాలక, ప్రజారోగ్య, జడ్పీ అధికారులతో సమీక్షించారు. గార్గేయపురం డంపింగ్‌యార్డులో మెటీరియల్ రికవరీ ఫెసిలిటీ నిర్మాణానికి సంబంధించిన ఒప్పందం ప్రక్రియను పూర్తి చేయాలన్నారు. జొహరాపురం డంపింగ్‌యార్డులో బయో మైనింగ్ పనులను వేగవంతం చేయాలని చెప్పారు. ప్రజలు- ప్రైవేటు భాగస్వామ్య పద్ధతిలో సుమారు రూ.300 కోట్లతో విద్యుదుత్పత్తి కేంద్రం ఏర్పాటు చేస్తున్నట్లు తెలిపారు. దీని నిర్మాణాన్ని రెండేళ్లలో పూర్తి చేయనున్నట్లు చెప్పారు. కార్యక్రమంలో నగరపాలక కమిషనర్ పి.విశ్వనాథ్, జడ్పీ సీఈవో నాసరరెడ్డి, ఎస్‌ఈ రమణమూర్తి, ప్రజారోగ్య శాఖ అధికారులు పాల్గొన్నారు.

శుద్ధజలం.. బడిపిల్లలకు దూరం

◆ నిరుపయోగంగా మారిన ఆర్వో యంత్రాలు ◆ బోరు నీటినే తాగుతున్న విద్యార్థులు

కర్నూలు విద్య, న్యూస్‌టుడే : ప్రభుత్వ పాఠశాలల విద్యార్థులకు శుద్ధజలం అందించాలన్న లక్ష్యం 'నీరు'గారిపోయింది. గత ప్రభుత్వంలో నాడు-నేడు కింద పలు పాఠశాలలకు రూ.లక్షల విలువచేసే నీటిశుద్ధి యంత్రాలను మంజూరు చేశారు. వీటిలో కొన్ని కొంతకాలానికే పాడయ్యాయి. చాలా బడుల్లో యంత్రాలను అమర్చకుండా మూలన పడేశారు. దీంతో పిల్లలు ఇళ్ల నుంచి సీసాల్లో నీళ్లు తెచ్చుకోవాల్సి వస్తోంది. లేదంటే బోరు నీరే తాగాల్సి వస్తోంది. కూటమి ప్రభుత్వమైనా నీటిశుద్ధి యంత్రాలను వినియోగంలోకి తెచ్చేందుకు చర్యలు చేపట్టాలని తల్లిదండ్రులు కోరుతున్నారు.

పరిశీలన

నగరంలోని ప్రభుత్వ టౌన్ మోడల్ స్కూల్‌లో సుమారు వెయ్యిమంది విద్యార్థులు చదువుతున్నారు. ఇక్కడ సుమారు రూ.7 లక్షలతో ఏర్పాటు చేసిన ఆర్వో ప్లాంట్ పాడైంది. దానికి మరమ్మతులు చేయించకుండా వదిలేశారు. గత్యంతరం లేక విద్యార్థులు పాచి పట్టిన కుళాయిల నుంచి వచ్చే బోరు నీటిని తాగుతున్నారు.

సీతారామ్ నగరంలోని నగరపాలక ప్రాథమిక పాఠశాలలో 110 మంది విద్యార్థులు ఉన్నారు. దీనికి నాడు- నేడు కింద నీటిశుద్ధి యంత్రం కేటాయించినా ఇంతవరకు రాలేదు. ఈ పాఠశాలకు బోరు ఉన్నప్పటికీ ఆ నీరు తాగేందుకు పనికిరాదు. దీంతో విద్యార్థులు ఇళ్ల నుంచి సీసాల్లో తెచ్చుకుంటున్నారు. లేదంటే ఇళ్లకు నీళ్లు తాగి వస్తున్నారు.

వాడకుండా వదిలేశారు

● కర్నూలు నగరం, గ్రామీణ మండలం, కల్లూరు ప్రాంతాల్లోని ప్రభుత్వ పాఠశాలలకు విద్యార్థుల సంఖ్యను బట్టి రూ.లక్ష నుంచి రూ.5 లక్షలు విలువైన యంత్రాలు అందజేశారు. వీటిలో సుమారు 80 యంత్రాలు నిరుపయోగంగా ఉన్నట్లు అధికారులు గుర్తించారు.

● 35 బడుల్లో నేటికీ యంత్రాలను అమర్చకపోవడం గమనార్హం. యంత్రాలు సరఫరా చేసిన కంపెనీ ప్రతినిధులు రాకపోవడంతో చాలా పాఠశాలల్లో వాటిని బిగించకుండా అలాగే వదిలేసినట్లు ఉపాధ్యాయులు చెబుతున్నారు.

● ఈ విషయమై డీఈవో సుధాకర్ మాట్లాడుతూ.. సమస్య ఉన్న బడులను గుర్తించి శుద్ధనీటి వసతి కల్పిస్తాం. పని చేయని ఆర్వో ప్లాంట్లకు మరమ్మతులు చేసేందుకు చర్యలు తీసుకుంటామని చెప్పారు.

రూ.2.09 కోట్ల వ్యయం

కర్నూలు గ్రామీణ ప్రాంతంలోని 129 పాఠశాలలకు నీటిశుద్ధి యంత్రాల కోసం రూ.2.54 కోట్లు కేటాయించారు. ఇందులో రూ.85 లక్షలు ఖర్చు చేశారు. కర్నూలు అర్బన్ పరిధిలో 76 బడులకు రూ.2.48 కోట్లు ఇవ్వగా రూ.21 లక్షలు వెచ్చించారు. కల్లూరు ప్రాంతంలోని 109 పాఠశాలల్లో ఆర్వో యంత్రాల ఏర్పాటుకు రూ.1.73 కోట్లు రాగా రూ.1.03 కోట్లు ఖర్చు చేసినట్లు అధికారులు లెక్కలు తేల్చారు.

కల్లూరు అభివృద్ధికి ప్రాధాన్యం

శిలాఫలకం ఆవిష్కరించిన ఎమ్మెల్యే గౌరు చరితారెడ్డి

కల్లూరు గ్రామీణ, న్యూస్‌టుడే : కల్లూరు కాలనీల అభివృద్ధికి ప్రాధాన్యం ఇస్తున్నట్లు తెదేపా నంద్యాల జిల్లా అధ్యక్షురాలు, పాణ్యం ఎమ్మెల్యే గౌరు చరితారెడ్డి చెప్పారు. కల్లూరు పట్టణం 28వ వార్డులోని లక్ష్మీపురంలో రూ.90 లక్షలతో చేపట్టనున్న సీసీ రోడ్లు, మురుగు కాలువలు, 32వ వార్డు ముజఫర్‌నగర్‌లో రూ.70 లక్షలతో మురుగు కాలువల నిర్మాణానికి బుధవారం ఆమె శిలాఫలకం ఆవిష్కరించి శంకుస్థాపన చేశారు. అనంతరం ముజఫర్‌నగర్‌లో రైతుబజారును పరిశీలించి త్వరలో ప్రారంభించనున్నట్లు వెల్లడించారు.

మొండి బకాయిలు వసూలు చేయాలి

కర్నూలు నగరపాలక సంస్థ : పన్నుల మొండి బకాయిలను త్వరగా వసూలు చేయాలని కమిషనర్ పి.విశ్వనాథ్ సిబ్బందిని ఆదేశించారు. నగరంలో వివిధ ప్రాంతాల్లో ప్రత్యేక బృందాలు చేపట్టిన పన్ను వసూళ్లను బుధవారం ఆయన పరిశీలించారు. అదనపు కమిషనర్ ఆర్జీవీ కృష్ణ, డిప్యూటీ కమిషనర్ సతీష్‌కుమార్‌రెడ్డి పాల్గొన్నారు.

ప్రమాదాలకు అద్దం పడుతోంది

ఎ.క్యాంపు కుడా కార్యాలయం సమీపంలో నాలుగు రోడ్లు కలిసే కూడలిలో ఇరు పక్కల నుంచి వచ్చే వాహనాలు కనిపించక తరచూ ప్రమాదాలు జరిగేవి. ఈ సమస్య పరిష్కారం కోసం స్థానికులే ఇలా రహదారి మధ్యలో కుంభాకార దర్పణం ఏర్పాటు చేశారు. దీనికి ఎదురుగా ప్రయాణిస్తున్న వారికి ఇరు వైపుల నుంచి వస్తున్న వాహనాలు స్పష్టంగా కనిపిస్తున్నాయి. దీంతో జాగ్రత్తగా వెళ్తూ ప్రమాదాల నుంచి తప్పించుకుంటున్నారు. – న్యూస్‌టుడే, కర్నూలు నగరపాలక సంస్థ

కూలిపోతున్నా.. కళ్లప్పగించి చూస్తున్నారు

నగరంలోని పలు ప్రాంతాల్లో విద్యుత్తు స్తంభాలు ఒరిగిపోయి ప్రమాదకరంగా మారాయి. పాత కల్లూరు నుంచి దేవనగర్‌కు వెళ్లే రహదారిలో వంతెనపై ఏర్పాటు చేసిన ఓ స్తంభం పూర్తిగా వాలిపోయింది. అధికారులు స్పందించి దీనిని తొలగించి నూతన స్తంభం ఏర్పాటు చేయాలని స్థానికులు కోరుతున్నారు.

– న్యూస్‌టుడే, కర్నూలు వెంకటరమణ కాలనీ

చెత్తకు నిప్పు.. స్వచ్ఛతకు ముప్పు

నగరంలోని కేవీఆర్ కళాశాల సమీపంలోని బాబు జగ్జీవన్‌రామ్ కాలనీకి వెళ్లే దారిని పారిశుద్ధ్య సిబ్బంది శుభ్రం చేసి రోడ్డు పక్కనే చెత్తకుప్పలు నిల్వ ఉంచారు. వాటిని వాహనాల్లో తరలించాల్సి ఉండగా.. అక్కడే నిప్పంటించి చేతులు దులిపేసుకున్నారు. చెత్త, వ్యర్థాలను డంపింగ్‌యార్డుకు తరలించకుండా ఇలా చేయడం ఎంత వరకు సమంజసమని కాలనీ వాసులు విమర్శిస్తున్నారు. దీని వల్ల పొగ, బూడిద రహదారిని కమ్మేసి వాహనదారులు ఇబ్బందులు పడుతున్నారు.

– న్యూస్‌టుడే, కర్నూలు కలెక్టరేట్

ఆటోలతో విన్యాసం.. ప్రాణాలతో చెలగాటం

నగర పరిధిలోని 44వ జాతీయ రహదారిపై మంగళవారం రాత్రి మమతానగర్‌కు చెందిన శివమల్లేష్, పేరపోగు అఖిల్, శ్రీకృష్ణకాలనీకి చెందిన గనమూరు జయసింహ వేర్వేరు చోట్ల ఆటోలను రెండు చక్రాలపై నడుపుతూ విన్యాసాలు చేశారు. ఈ దృశ్యాలు సామాజిక మాధ్యమాల్లో వైరల్‌గా మారడంతో కర్నూలు ట్రాఫిక్ పోలీసులు వారిపై కేసు నమోదు చేశారు. బుధవారం వారిని గుర్తించి పట్టుకున్నారు. ఆటోలను సీజ్ చేసినట్లు సీఐ మన్సూరుద్దీన్ తెలిపారు.

– న్యూస్‌టుడే, కర్నూలు నేరవిభాగం

జాగ్రత్తలతోనే క్యాన్సర్ నివారణ

కర్నూలు నగరపాలక సంస్థ, న్యూస్‌టుడే : ముందు జాగ్రత్తలు పాటించడం ద్వారానే క్యాన్సర్ నివారణ సాధ్యమవుతుందని మంత్రి టీజీ భరత్ పేర్కొన్నారు. ప్రపంచ క్యాన్సర్ నివారణ దినోత్సవం సందర్భంగా బచ్చు జానకిరాం ఫౌండేషన్ ఆధ్వర్యంలో స్థానిక ఎస్బీఐ కాలనీలోని నగరపాలక సమావేశ భవనంలో బుధవారం పారిశుద్ధ్య కార్మికులకు అవగాహన కార్యక్రమం నిర్వహించారు. మేయర్ బీవై రామయ్య, కమిషనర్ పి.విశ్వనాథ్, ఫౌండేషన్ వ్యవస్థాపకుడు డా.బి.రవీంద్రబాబు, బి.సాయివాణి, నగరపాలక అధికారులు పాల్గొన్నారు.

కరపత్రాలు ఆవిష్కరిస్తున్న మంత్రి టీజీ భరత్

మనోధైర్యంతోనే వ్యాధులు దూరం

కర్నూలు విద్య, న్యూస్‌టుడే : మనోధైర్యంతోనే వ్యాధి నివారణ సాధ్యమవుతుందని వీసీ వెంకటబసవరావు పేర్కొన్నారు. రాయలసీమ విశ్వవిద్యాలయంలోని సెనెట్ హాల్‌లో బుధవారం క్యాన్సర్ వ్యాధిపై అవగాహన సదస్సు నిర్వహించారు. ఒమేగా ఆసుపత్రి అంకాలజిస్ట్ డాక్టర్ సుధాకర్‌రెడ్డి క్యాన్సర్ వ్యాధిపై అవగాహన కల్పించారు. రిజిస్ట్రార్ విజయ్‌కుమార్‌నాయుడు, సీడీసీ డీన్ సుందరానంద, ఐక్యూ డైరెక్టర్ భరత్‌కుమార్ పాల్గొన్నారు.

ప్రాథమిక దశలోనే గుర్తించాలి

కర్నూలు వైద్యాలయం, న్యూస్‌టుడే : క్యాన్సర్‌ను ప్రాథమిక దశలో గుర్తిస్తే చికిత్సల ద్వారా మరణాలను నివారించవచ్చని కర్నూలు వైద్య కళాశాల ప్రిన్సిపల్ డాక్టర్ చిట్టి నరసమ్మ పేర్కొన్నారు. క్యాన్సర్ నివారణ దినోత్సవం సందర్భంగా స్థానిక స్టేట్ క్యాన్సర్ ఇన్‌స్టిట్యూట్‌లో బుధవారం నిర్వహించిన అవగాహన కార్యక్రమంలో ఆమె మాట్లాడారు. సర్వజన ఆసుపత్రి పర్యవేక్షకుడు డాక్టర్ వెంకటేశ్వర్లు, స్టేట్ క్యాన్సర్ ఇన్‌స్టిట్యూట్ డైరెక్టర్ డాక్టర్ ప్రకాష్, వైద్యులు పాల్గొన్నారు.

సంపత్‌కుమార్‌కు చెక్కు అందజేస్తున్న టీజీ వెంకటేష్

మొబైల్ టెక్నీషియన్‌కు ఆర్థికసాయం

కర్నూలు బి.క్యాంపు, న్యూస్‌టుడే : మొబైల్ టెక్నీషియన్ల సమస్యల పరిష్కారానికి కృషి చేస్తానని మాజీ ఎంపీ టీజీ వెంకటేష్ చెప్పారు. నగరంలోని టీజీ వెంకటేష్ మైనారిటీ షాదీఖానా భవనంలో బుధవారం కర్నూలు మొబైల్ టెక్నీషియన్ల సంఘం సర్వసభ్య సమావేశం జరిగింది. క్యాన్సర్‌తో బాధపడుతున్న మొబైల్ టెక్నీషియన్ సంపత్‌కుమార్‌కు సంఘం సభ్యులు రూ.1.50 లక్షల ఆర్థిక సాయం అందించారు. ఇందుకు సంబంధించిన చెక్కును టీజీ వెంకటేశ్ బాధితుడికి అందజేశారు. ఏపీ మొబైల్ టెక్నీషియన్ల సంఘం అధ్యక్షుడు వేణుగోపాల్, ఉపాధ్యక్షుడు ప్రసాద్, ప్రతినిధులు జావీద్, ప్రవీణ్, జమీర్, షఫీ, సుధీర్ పాల్గొన్నారు.

అధికారంలో లేనప్పుడే రాయలసీమ గుర్తొస్తుందా

మాట్లాడుతున్న మాజీ ఎమ్మెల్యే బైరెడ్డి రాజశేఖర్‌రెడ్డి

కర్నూలు కలెక్టరేట్ న్యూస్‌టుడే : రాయలసీమ పేరు చెప్పుకొని చాలామంది రాజకీయ నాయకులు లబ్ధి పొందారని తెదేపా సీనియర్ నాయకుడు, మాజీ ఎమ్మెల్యే బైరెడ్డి రాజశేఖర్‌రెడ్డి పేర్కొన్నారు. కర్నూలులోని తన కార్యాలయంలో బుధవారం ఆయన పాత్రికేయుల సమావేశంలో మాట్లాడారు. వైకాపా నాయకులకు అధికారంలో లేనప్పుడే రాయలసీమ గుర్తుకొస్తుందని విమర్శించారు. రాయలసీమకు న్యాయం చేసిన నాయకుడు ఎన్టీఆర్ ఒక్కరే అని చెప్పారు. వైకాపా నాయకులు పోతిరెడ్డిపాడు వద్ద బహిరంగ సభ ఏర్పాటు చేయడం విడ్డూరంగా ఉందన్నారు. వారికి బూతులు మాట్లాడటం తప్ప మరేమీ చేతకాదన్నారు. మాజీ ముఖ్యమంత్రి వైఎస్ జగన్‌మోహన్‌రెడ్డి ఏ ప్రాతిపదికన రాయలసీమ ఎత్తిపోతల పథకాన్ని ప్రారంభించారని ప్రశ్నించారు. సోమశిల ప్రాజెక్టుకు నీరు తీసుకెళ్లేందుకే దీనిని చేపట్టి ప్రజాధనం దుర్వినియోగం చేశారని బైరెడ్డి విమర్శించారు. రాయలసీమకు అన్యాయం చేసిన వైకాపా వారే బహిరంగ సభ పెట్టి నాటకాలాడుతున్నారని ధ్వజమెత్తారు.

పార్టీలకు అతీతంగా ప్రజల్ని ఆదుకుంటాం

కర్నూలు కలెక్టరేట్, న్యూస్‌టుడే : సీఎం సహాయనిధి ద్వారా పార్టీలకు అతీతంగా ప్రజలను ఆదుకుంటున్నామని రాష్ట్ర పరిశ్రమలశాఖ మంత్రి టీజీ భరత్ పేర్కొన్నారు. కర్నూలు నియోజకవర్గానికి చెందిన ఐదుగురికి సీఎం సహాయనిధి ద్వారా మంజూరైన రూ.2,54,080 విలువైన ఆర్థికసాయం చెక్కులను నగరంలోని తన కార్యాలయంలో బుధవారం ఆయన లబ్ధిదారులకు పంపిణీ చేశారు.

ఇంటి స్థలాల సమస్య పరిష్కరిస్తాం

కర్నూలు కలెక్టరేట్, న్యూస్‌టుడే : జగన్నాథగట్టులో జర్నలిస్టుల ఇంటి స్థలాల సమస్యను పరిష్కరించాలని కోరుతూ ది కర్నూలు జిల్లా జర్నలిస్ట్ మ్యూచువల్ ఎయిడెడ్ కోఆపరేటివ్ హౌస్ బిల్డింగ్ సొసైటీ జనరల్ సెక్రటరీ ఎస్‌కే మహేశ్, సహాయ కార్యదర్శి కె.హరినాథ్‌రెడ్డి, సభ్యులు కోరారు. ఈమేరకు బుధవారం వారు మంత్రి టీజీ భరత్‌ను కలిసి వినతిపత్రం సమర్పించారు. దీనిపై మంత్రి స్పందిస్తూ సమస్యలను త్వరగా పరిష్కరిస్తామని హామీ ఇచ్చారు.

పడిదంపాడు యువకుడి అరెస్టు

కర్నూలు నేరవిభాగం, న్యూస్‌టుడే : కర్నూలు మండలం పడిదంపాడుకు చెందిన కాటెపోగు మధును కర్నూలు ఒకటో పట్టణ పోలీసులు గురువారం అరెస్టు చేశారు. సామాజిక మాధ్యమాల్లో మంత్రి టీజీ భరత్‌పై అనుచిత వ్యాఖ్యలతో కూడిన పోస్టు పెట్టిన ఇతనిపై ఈనెల 3న కేసు నమోదైంది.

సీఎం సహాయనిధి పేదలకు అండ

కర్నూలు గ్రామీణ, న్యూస్‌టుడే : అనారోగ్య సమస్యలతో బాధపడుతున్న నిరుపేదలకు సీఎం సహాయనిధి అండగా నిలుస్తోందని కోడుమూరు ఎమ్మెల్యే బొగ్గుల దస్తగిరి

చెక్కులు అందుకున్న లబ్ధిదారులతో ఎమ్మెల్యే బొగ్గుల దస్తగిరి

పేర్కొన్నారు. నియోజకవర్గానికి చెందిన ఎనిమిది మందికి సీఎం సహాయనిధి ద్వారా ఆర్థికసాయం మంజూరైంది. ఇందుకు సంబంధించిన చెక్కులను బుధవారం ఆయన తన నివాసంలో లబ్ధిదారులకు పంపిణీ చేశారు.

సాహిత్యం, సముద్రం ఆయనకు రెండు కళ్లు

కర్నూలు నగరం, న్యూస్‌టుడే : సముద్రాలపై ఎన్నో పరిశోధనలు చేయడంతో పాటు అనేక పుస్తకాలు రచించిన డా.ఎంపీఎం రెడ్డికి సాహిత్యం, సముద్రం రెండు కళ్ల వంటివని అరుణభారతి సాహిత్య సంస్థ అధ్యక్షుడు బీసీ రాజారెడ్డి పేర్కొన్నారు. స్థానిక టీజీవీ కళాక్షేత్రంలో బుధవారం రాత్రి ప్రముఖ సముద్ర శాస్త్రవేత్త డా.ఎంపీఎం రెడ్డి ప్రథమ వర్ధంతి సభ జరిగింది. ఈ సందర్భంగా ఆయన చిత్రపటానికి పూలమాలలు వేసి నివాళులర్పించారు. గాడిచెర్ల ఫౌండేషన్ అధ్యక్షుడు కురాడి చంద్రశేఖర్ కల్కూర, కళాక్షేత్రం అధ్యక్షుడు పత్తి ఓబులయ్య, తెలుగు కళా స్రవంతి అధ్యక్షుడు ఇనాయతుల్లా, ప్రతిభ విద్యా సంస్థల అధినేత అరుణాచలరెడ్డి, డా.మాలతి, జంధ్యాల రఘుబాబు తదితరులు పాల్గొన్నారు.

కర్నూలు-ఎ జట్టు విజయం

ప్లేయర్ ఆఫ్ ది మ్యాచ్ అవార్డు అందుకున్న దివ్యాన్స్

కర్నూలు బి.క్యాంపు, న్యూస్‌టుడే : నగరంలోని డీఎస్ఏ స్టేడియంలో జరుగుతున్న ఎంఏ ఇస్ఫాన్ మెమోరియల్ అండర్-14 క్రికెట్ లీగ్ పోటీల్లో కర్నూలు-ఎ జట్టు విజేతగా నిలిచింది. బుధవారం రెండో ఇన్నింగ్ కొనసాగించి కర్నూలు-ఎ జట్టు 155 పరుగులు చేసింది. అనంతరం రెండో ఇన్నింగ్ ప్రారంభించిన నంద్యాల-1 జట్టు కర్నూలు బౌలర్ల దాటికి 30 పరుగులకే కుప్పకూలింది. కర్నూలు-ఎ జట్టు బ్యాట్స్‌మెన్ ఉదయ్‌కుమార్ రెండు ఇన్నింగ్స్‌లో 75 పరుగులు చేశాడు. రెండు ఇన్నింగ్స్‌లో 7 వికెట్లు తీసిన బౌలర్ దివ్యాన్స్ ప్లేయర్ ఆఫ్ ది మ్యాచ్ అవార్డు దక్కించుకున్నాడు. కార్యక్రమంలో కేడీసీఏ మేనేజర్ రమేష్‌బాబు, శిక్షకులు శ్రీనివాసులు, శేఖర్ పాల్గొన్నారు.

జాతీయస్థాయి పోటీల్లో రాణించాలి

కర్నూలు క్రీడలు, న్యూస్‌టుడే : విశాఖపట్నంలో ఈనెల 7 నుంచి 8వ తేదీ వరకు జరిగే జాతీయస్థాయి కరాటే

క్రీడాకారులకు కిట్లు అందిస్తున్న డా.శంకర్‌శర్మ

పోటీల్లో జిల్లా క్రీడాకారులు రాణించాలని వైద్యుడు డా.శంకర్‌శర్మ ఆకాంక్షించారు. జాతీయస్థాయి పోటీలకు ఎంపికైన జిల్లాకు చెందిన 30 మంది కరాటే క్రీడాకారులకు శిక్షకుడు మహవీర్‌తో కలిసి బుధవారం ఆయన క్రీడా కిట్లు అందజేశారు. కార్యక్రమంలో బహదూర్, మధుభరత్, సహస్ర పాఠశాల కరస్పాండెంట్ చంద్రశేఖర్ తదితరులు పాల్గొన్నారు.

సంక్షిప్త సమాచారం

కర్నూలు వెంకటరమణ కాలనీ: కర్నూలు నుంచి విజయవాడకు ప్రతిరోజు ఇంటర్ సిటీ రైలు నడపాలని కోరుతూ బుధవారం స్థానిక కొత్త బస్టాండు, ఆర్ఎస్‌రోడ్డు, కలెక్టరేట్ వద్ద సీపీఐ ఆధ్వర్యంలో సంతకాల సేకరణ నిర్వహించినట్లు నాయకులు జగన్నాథం, మునెప్ప, రామకృష్ణారెడ్డి తెలిపారు.

కర్నూలు వెంకటరమణ కాలనీ : ఈనెల 12న జరిగే దేశ వ్యాప్త సమ్మెను జయప్రదం చేయాలని సీఐటీయూ నగర అధ్యక్షుడు అబ్దుల్‌దేశాయ్ పిలుపునిచ్చారు. స్థానిక సుర్జిత్ భవన్‌లో బుధవారం ఆయన మాట్లాడారు.

కల్లూరు గ్రామీణ : గత వైకాపా ప్రభుత్వంలో తిరుమల లడ్డూలను కల్తీ చేసి భక్తుల మనోభావాలను దెబ్బతీశారని జనసేన పార్టీ నాయకురాలు రేఖ ఆరోపించారు. కర్నూలులో బుధవారం ఆమె మాట్లాడారు.

కల్లూరు గ్రామీణ : క్యాన్సర్ డే సందర్భంగా ఇండియన్ డెంటల్ అసోసియేషన్ రాయలసీమ శాఖ ఆధ్వర్యంలో కర్నూలులో బుధవారం ర్యాలీ నిర్వహించారు. అసోసియేషన్ అధ్యక్షురాలు డాక్టర్ నాగలక్ష్మిరెడ్డి నాయకులు పాల్గొన్నారు.

దారంతా గోతులు.. ఊరంతా గండాలు

● నగరంలో ప్రమాదకరంగా ప్రధాన రహదారులు

కర్నూలు వెంకటరమణ కాలనీ, న్యూస్‌టుడే : కర్నూలు నగరపాలక సంస్థ పరిధిలో పలు రహదారులు అధ్వానంగా మారాయి. నగరంలోని ప్రధాన రహదారులు, అంతర్గత దారులతో పాటు శివారు కాలనీలు.. విలీన గ్రామాల్లోని రోడ్లు సైతం గుంతలమయం అయ్యాయి. నిత్యం వేలాది వాహనాల రాకపోకలతో రద్దీగా ఉండే దారుల దుస్థితిని అధికారులు చూస్తున్నాసరే.. మరమ్మతులపై దృష్టి పెట్టడం లేదు. ప్రస్తుతం కొన్నిచోట్ల ప్రధాన రహదారులపై ఏర్పడిన చిన్న చిన్న గుంతలను తారుతో పూడ్చివేస్తున్నారు.

కర్నూలు- హైదరాబాద్ జాతీయ రహదారి నుంచి విష్ణు టౌన్‌షిప్ మీదుగా మహాలక్ష్మి నగర్ పరిధిలోని ఉర్దూ గురుకుల పాఠశాల ప్రహరీ వరకు ఉన్న రోడ్డుపై 200 మీటర్ల పరిధిలోనే సుమారు 26 గుంతలు ఏర్పడ్డాయి. ఆటోనగర్ నుంచి బళ్లారి రోడ్డును కలిపే ఈ రహదారి ఎప్పుడూ రద్దీగా ఉంటుంది. భారీ గుంతల కారణంగా వాహనదారులు అవస్థలు పడుతున్నారు.

కొత్త బస్టాండు నుంచి యూకాన్ షాపీ మీదుగా రామలింగేశ్వర్‌నగర్, ఎస్బీఐ కాలనీ, సీతారామనగర్, పంప్‌హౌస్ తదితర కాలనీలను కలుపుతూ వెళ్లే రహదారి ప్రమాదకరంగా మారింది. గత వైకాపా ప్రభుత్వంలో కొత్త రోడ్డు వేయాలని సుమారు వంద మీటర్ల మేర కంకర తోలించి వదిలేశారు. సుమారు నాలు గేళ్లుగా పనులు చేయకుండా వదిలేశారు.

● 40వ వార్డు పరిధిలోని బాలాజీనగర్, మమతానగర్, కప్పల్‌నగర్‌లను కలుపుతూ ఉన్న మార్గం కొన్నేళ్లుగా సీసీ రహదారికి నోచుకోవడం లేదు. మూడు కాలనీలు కలిసే కూడలి నుంచి లేబర్‌కాలనీకి వెళ్లే రహదారి వంద మీటర్ల మేర అధ్వానంగా మారింది. దశాబ్దంపైగా వేలాదిమంది ప్రజలు ఇబ్బంది పడుతున్నా పట్టించుకునే వారు లేరు.

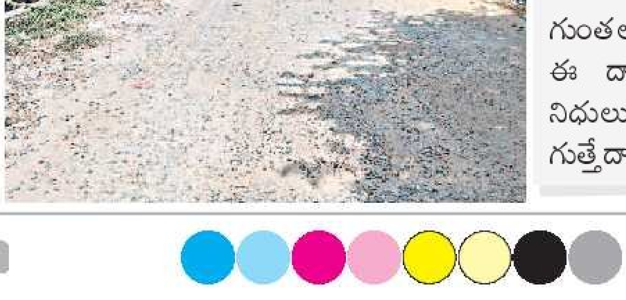

బాలాజీనగర్‌లోని ఎస్‌బీఐ ముందు నుంచి వెళ్లే సీసీరోడ్డు దారుణంగా దెబ్బతింది. వెంకటరమణకాలనీలోని ప్రధాన రహదారి, వీనస్‌కాలనీ, స్టాంటన్‌పురం రోడ్డును కలిపే ఈ రహదారి కొన్నేళ్లుగా అడుగడుగునా గుంతలతో కంకర తేలి అధ్వానంగా మారింది. ఈ దారిలో నూతన సీసీరోడ్డు నిర్మాణానికి నిధులు మంజూరైనా పనులు దక్కించుకున్న గుత్తేదారు ఇంతవరకు చేపట్టలేదు.

నిందితులను అరెస్టు చేయాలని డిమాండు

కర్నూలు బి.క్యాంపు, న్యూస్‌టుడే : కర్నూలు మండలం దిన్నదేవరపాడు పంచాయతీకి చెందిన ఓ మహిళపై అత్యాచారానికి పాల్పడిన నిందితులను తక్షణమే అరెస్టు చేసి కఠినంగా శిక్షించాలని ఐద్వా సంఘం జిల్లా అధ్యక్షురాలు శ్యామల డిమాండ్ చేశారు. నిందితులను అరెస్టు చేయాలని కోరుతూ డీవైఎఫ్ఐ, ప్రజా సంఘాల సంయుక్త ఆధ్వర్యంలో బుధవారం కర్నూలు కలెక్టరేట్ ఎదుట ఉన్న మహాత్మాగాంధీ విగ్రహం వద్ద ధర్నా చేశారు. డీవైఎఫ్ఐ జిల్లా అధ్యక్షుడు డి.రాఘవేంద్ర అధ్యక్షతన జరిగిన కార్యక్రమంలో శ్రామిక మహిళా సంఘం జిల్లా కన్వీనర్ పి.నిర్మల మాట్లాడుతూ కలెక్టర్, ఎస్పీ స్పందించి బాధితురాలికి న్యాయం చేయాలని కోరారు. కార్యక్రమంలో ఐద్వా సంఘం జిల్లా కార్యదర్శి అరుణ, కేవీపీఎస్ జిల్లా ప్రధాన కార్యదర్శి ఆనంద్‌బాబు, ఐద్వా సంఘం రాష్ట్ర నాయకురాలు అలివేలమ్మ, విజయమ్మ తదితరులు పాల్గొన్నారు.

ధర్నా చేస్తున్న డీవైఎఫ్ఐ, ప్రజా సంఘాల నాయకులు

రోడ్డుకు పగుళ్లు.. వాహనదారులకు గుబులు

నగరంలోని సోమిశెట్టినగర్-2 సమీపంలో ఉన్న మదర్ల్యాండ్ వీధిలోకి వెళ్లేందుకు అర కిలోమీటరు సీసీ రోడ్డు నిర్మించారు. పనులు నాసిరకంగా చేయడంతో కొన్నేళ్లకే దారంతా పగుళ్లు ఏర్పడ్డాయి. ప్రధాన రహదారి దాదాపు 75 శాతం నెర్రెలు చీలిందని, అంతర్గత రోడ్ల పరిస్థితి కూడా ఇలాగే ఉందని స్థానికులు చెబుతున్నారు. దీంతో ద్విచక్ర వాహనదారులు అదుపుతప్పి కిందపడి గాయాల పాలవుతున్నారని ఆందోళన వ్యక్తం చేస్తున్నారు.

– న్యూస్‌టుడే, కర్నూలు బి.క్యాంపు

(c) eenadu

"రాష్ట్రంలోనే ఎక్కడా లేని భూ సమస్యలు మార్కాపురం జిల్లాలో ఉన్నాయి.. ప్రతి సోమవారం ప్రజా సమస్యల పరిష్కార వేదికకు వచ్చే అర్జీల్లో 70 శాతం అవే ఉంటున్నాయి. జిల్లా పరిధిలో 60 వేలకుపైగా భూ ఖాతాలకు సంబంధించి యాజమాన్య హక్కుల విషయంలో 'ఇతరులు' అని నమోదైంది. భూ సమస్యలపై ప్రత్యేక దృష్టిసారించాం' అని సంయుక్త కలెక్టర్ పులి శ్రీనివాసులు పేర్కొన్నారు. వీటిని ఆరు నెలల్లో పరిష్కరించేందుకు లక్ష్యం పెట్టుకున్నట్లు వివరించారు. కొత్త జిల్లాలో చేపట్టబోయే అభివృద్ధిపై జేసీ 'ఈనాడు'తో ప్రత్యేకంగా మాట్లాడారు. -ఈనాడు, ఒంగోలు

వెలిగొండకే తొలి ప్రాధాన్యం!

- జిల్లా వాసుల చెంతకు పాలన చేరువ చేస్తాం
- 'ఈనాడు'తో మార్కాపురం జేసీ పులి శ్రీనివాసులు

తప్పులు చక్కదిద్దుతున్నాం

గతంలో జరిగిన భూముల రీసర్వేలోని ఇబ్బందులు ఒక్కొక్కటిగా బయటకొస్తున్నాయి. వివరాలు తప్పుగా నమోదు కావడంతో సమస్యలపై ప్రజలు రెవెన్యూ కార్యాలయాల చుట్టూ ప్రదక్షిణలు చేస్తున్నారు. రెవెన్యూ సమస్యలను మండలాల్లో ఎక్కడికక్కడ పరిష్కరించేందుకు చర్యలు తీసుకుంటున్నాం. వెబ్‌ల్యాండ్‌లో తప్పులు, పట్టాదారు పాసు పుస్తకాల్లో వివరాలు సక్రమంగా నమోదు కాకపోవడం, భూ విస్తీర్ణంలో తేడాలను పరిశీలిస్తున్నాం. ప్రధానంగా అసైన్డ్ భూములను ఇద్దరు, ముగ్గురు పట్టాలు తీసుకోవడం వంటివి ఉన్నందున దృష్టిసారించాం. భవిష్యత్తులో ఇబ్బందులు తలెత్తకుండా ఆరు నెలల కాల వ్యవధిలో చక్కదిద్దాలని ప్రణాళిక రూపొందించాం.

కృష్ణా జలాలు పారిస్తాం

వెలిగొండ ద్వారా కృష్ణా జలాలు పారితే పశ్చిమ ప్రకాశం రూపురేఖలే మారిపోతాయి. వ్యవసాయ బోరుల్లో నీటి లభ్యత పెరిగి అన్ని కాలాలు పంటలు పండించేందుకు అవకాశం ఉంటుంది. ప్రధానంగా సాగు విస్తీర్ణం పెరిగి వలసలకు అడ్డుకట్ట పడుతుంది. నీటిలో ఫ్లోరైడ్ శాతం తగ్గుతుంది.. నీరు అందుబాటులో ఉంటే పరిశ్రమలు ఏర్పాటై యువతకు ఉపాధి లభిస్తుంది. ప్రాజెక్టు పనులు జులై నాటికి పూర్తవుతాయి. ముంపు బాధితులకు పరిహారం పంపిణీ కూడా చేపడతాం.

అక్షరంతోనే అసమానతలకు అడ్డుకట్ట

వెనుకబడిన జిల్లాలో విద్యాపరంగా వెనుకబాటు ఉండడంతో ఇప్పటికీ బాల్య వివాహాలు జరుగుతున్నాయి. విద్యాపరంగా వసతులు మెరుగుపరచాల్సింది ఎంతో ఉంది. అన్ని స్థాయిల్లోనూ కృషి చేసి అక్షరాస్యత శాతం పెంచుతాం. వైద్యపరంగా కూడా సౌకర్యాల లేమిని చక్కదిద్ది ప్రజలకు మెరుగైన సేవలందించేందుకు కృషి చేస్తాం.

నీటి రంగానికి ప్రాధాన్యం

తాగునీటి సమస్య పల్లెల్లో తీవ్రంగా ఉన్నందున గ్రామీణ నీటి సరఫరా విభాగాన్ని పటిష్ఠం చేస్తాం. రక్షిత తాగునీటి పథకాలు, సరఫరాలో ఇబ్బందులు తొలగిస్తాం. ఈ తరహాలో కీలక విభాగాలు అన్నింటిని పటిష్ఠం చేసి కొత్తగా ఏర్పడిన జిల్లాలో పాలన ప్రజలకు చేరువ చేస్తాం. ఇబ్బందులు ఒక్కొక్కటిగా అధిగమిస్తాం.

పేదల అభ్యున్నతే లక్ష్యం

మాట్లాడుతున్న శాసనసభ అంచనాల కమిటీ ఛైర్మన్ జోగేశ్వరరావు, పక్కన కలెక్టర్ రాజాబాబు

ఒంగోలు కలెక్టరేట్, న్యూస్‌టుడే: పేదల అభ్యున్నతి, అభివృద్ధి కార్యక్రమాల అమలుకు కేటాయిస్తున్న నిధులను సద్వినియోగపరచడమే ఏపీ శాసనసభ అంచనాల కమిటీ ప్రధాన లక్ష్యమని ఆ కమిటీ ఛైర్మన్ వి.జోగేశ్వరరావు తెలిపారు. స్థానిక ప్రకాశం భవన్‌లో బుధవారం నిర్వహించిన ఏపీ శాసనసభ అంచనాల కమిటీ సమావేశంలో ఆయన మాట్లాడారు. ప్రతి రూపాయి అర్హులైన ప్రజలకు ఉపయోగపడేలా..ఎక్కడ అవసరమో, అక్కడే నిధులు ఖర్చు చేయాలని సూచించారు. తాగునీటి సరఫరా సంతృప్తి కరంగా లేదన్న అంశాన్ని స్పీకర్ దృష్టికి తీసుకెళ్లి ప్రభుత్వం పరిశీలించేవిధంగా చర్యలు తీసుకోనున్నట్లు తెలిపారు. 2019-20 నుంచి 2021-22 ఆర్థిక సంవత్సరాల్లో ప్రభుత్వం విడుదల చేసిన బడ్జెట్ కేటాయింపులు, ఖర్చుల వివరాలను ఆయా శాఖల అధికారులు కమిటీ సభ్యులకు తెలిపారు. పారిశ్రామిక అభివృద్ధిపై రూపొందించిన ప్రణాళికను కలెక్టర్ రాజాబాబు వివరించారు. సమావేశంలో కమిటీ సభ్యులు మద్దిపాటి వెంకటరాజు, వీవీ.సూర్యనారాయణరాజు, జేసీలు కల్పనాకుమారి, పులి శ్రీనివాసులు, కందుకూరు ఉపకలెక్టర్ హిమవంశీ, జిల్లా అధికారులు పాల్గొన్నారు.

గ్రానైట్ బిల్లుల రగడ!

- రవాణాకు తెల్ల కాగితంపై గుత్తేదారు సంస్థ అనుమతులు
- జీఎస్టీ, గనులశాఖల అధికారులతో రవాణాదారుల వివాదం

గ్రానైట్ రవాణాలో వే బిల్లుల వ్యవహారం వివాదాలకు దారితీస్తోంది. సీనరేజీ వసూలు చేసే ప్రైవేటు సంస్థ డబ్బులు తీసుకుని రసీదులు ఇవ్వకపోవడం సమస్యకు మూలంగా మారింది. దీంతో పరిశ్రమ యజమానులు, రవాణాదారులు, జీఎస్టీ, గనులశాఖల అధికారుల మధ్య వివాదాలు చోటుచేసుకుంటున్నాయి. గత రెండు నెలలుగా రసీదులతో పలు సమస్యలు ఎదురవుతున్నా పరిష్కారానికి అధికార యంత్రాంగం చొరవ తీసుకోకపోవడంతో గ్రానైట్ వ్యాపారంపై ప్రభావం చూపుతోంది. -ఈనాడు, ఒంగోలు

ఇటీవల యర్రగొండపాలెంలో జీఎస్టీ అధికారులకు పట్టుబడిన గ్రానైట్ వాహనం

చీమకుర్తి గ్రానైట్‌కు పెద్ద దెబ్బ

పేరొందిన చీమకుర్తి గ్రానైట్ దేశంలోని వివిధ రాష్ట్రాలతో పాటు విదేశాలకు రవాణా అవుతోంది. ఇక్కడ నుంచి అన్ని రసీదులు సక్రమంగా తీసుకుని రవాణా చేస్తే ఎలాంటి ఇబ్బందులుండవు. గతంలో 20 శాతం వరకు రసీదుల్లేకుండా సరకు తరలిపోతుండేది. ప్రస్తుతం దానికి భిన్నంగా ఎలాంటి రసీదుల్లేకుండానే మొత్తం జీరో వ్యాపారం అన్నట్లు తెల్ల కాగితంపై అనుమతులు తెరపైకి వచ్చాయి. దీంతో జీఎస్టీ ఆదాయానికి గండి పడుతుండగా, అధికారుల దాడులతో రవాణాదారులు బెంబేలెత్తిపోయే పరిస్థితి నెలకొంది. మరోవైపు సకాలంలో సరకు గమ్యస్థానం చేరక అటు సరకు ఆర్డర్ చేసిన వ్యాపారులు నష్టపోతున్నారు. దీంతో గ్రానైట్ రంగమే మొత్తం అస్తవ్యస్తంగా మారే పరిస్థితి దాపురించింది. తాత్కాలిక ప్రయోజనాలు కాకుండా దీర్ఘకాలికంగా ఎదురయ్యే ఇబ్బందులను దృష్టిలో పెట్టుకుని రసీదుల సమస్యను పరిష్కరించాలని గ్రానైట్ రంగంపై ఆధారపడినవారు కోరుతున్నారు.

పోలీసుస్టేషన్లకు పంచాయితీ

గత వారం ఒంగోలు నుంచి చెన్నై పోర్టుకు గ్రానైట్ తరలిస్తున్న స్లాబుల కంటైనర్‌ను జీఎస్టీ అధికారులు నిలుపుదల చేసి రసీదులు అడిగారు. ఎలాంటి రసీదులు లేకపోవడంతో సరకుతో ఉన్న లారీని గనులశాఖ అధికారులకు అప్పగించారు. రసీదులు లేనందున రూ.5 లక్షలు జరిమానా విధిస్తూ నోటీసులు పంపారు. రవాణాదారు గనులశాఖ కార్యాలయానికి చేరుకుని రూ.35 వేలు ప్రైవేటు సీనరేజీ సంస్థకు చెల్లించానని, వాళ్లు చిన్న చీటిపై అనుమతులు రాసిచ్చారని అధికారులకు వివరించే ప్రయత్నం చేశారు. డబ్బులు చెల్లిస్తే తానెలా అక్రమంగా తరలిస్తున్నట్లు అవుతుందని ప్రశ్నించారు. ఈ క్రమంలో వ్యక్తిగత దూషణలకు దిగడంతో అసలు వ్యవహారం పక్కకు వెళ్లి వివాదం పోలీసు స్టేషన్‌కు చేరింది. రసీదులు ఇవ్వాల్సిన ప్రైవేటు సీనరేజీ సంస్థ ఇవ్వకపోవడమే అసలు సమస్య అని స్పష్టమవుతోంది.

రెండు నెలలుగా ఇదే తంతు

గత నెలలో యర్రగొండపాలెంలో ఇదే మాదిరి హైదరాబాద్‌కు సరకు తరలిస్తున్న రెండు లారీలను జీఎస్టీ అధికారులు నిలిపి రసీదులు అడిగారు. రసీదులు ప్రైవేటు సంస్థ ఇవ్వలేదని, తాము డబ్బులు చెల్లించినట్లు వాళ్లు ఇదే మాదిరి చెప్పారు. గనులశాఖ అధికారులు వాటికి రూ.లక్షల్లో జరిమానా కట్టాలంటూ నోటీసులిచ్చారు. సంస్థాగతంగా ఉన్న విషయంపై ఉన్నతాధికారులు ఎవరూ జోక్యం చేసుకోకపోవడంతో అధికారులు, గ్రానైట్ రంగానికి చెందినవారు రోడ్డెక్కే పరిస్థితి నెలకొంది. వరుస సంఘటనలు చోటు చేసుకుంటున్నా ఉన్నతాధికారులు అసలు సమస్యకు పరిష్కారం చూపడంలేదు. తమకేమీ పట్టన్నట్లు వ్యవహరిస్తుండడంపై విమర్శలు వెల్లువెత్తుతున్నాయి.

కోల్ సొసైటీపై విచారణకు తాత్కాలిక బ్రేక్

ఒంగోలు నగరం, న్యూస్‌టుడే: కోల్ సొసైటీ నిధులతో నిర్మించిన భవన నిర్మాణంలో అక్రమాలు జరిగాయని వచ్చిన ఫిర్యాదులపై చేపట్టిన విచారణకు తాత్కాలికంగా బ్రేకు పడింది. దీనిపై హైకోర్టు స్టే ఇచ్చినట్లు సమాచారం. ఉత్తర్వులు అందాక తదుపరి చర్యలు తీసుకోవాలని సహకారశాఖ అధికారులు వేచి చూస్తున్నారు.. కోల్ సొసైటీ భవన నిర్మాణానికి రూ.18 కోట్లు ఖర్చుపెట్టడం, పాలకవర్గ ఎన్నికలు జరిపిన తీరుపై ప్రధానంగా అభియోగాలున్నాయి. దీనిపై విచారణాధికారిగా సహాయ రిజిస్ట్రార్ నర్రా సురేంద్రబాబును నియమించగా, ఆయన కొన్ని దస్త్రాలు స్వాధీనం చేసుకుని విచారణ చేపట్టారు. మరోపక్క జిల్లా సహకారశాఖ అధికారిణి శ్రీలక్ష్మి దీర్ఘకాలిక సెలవు పెట్టడంతో ఇన్‌ఛార్జి బాధ్యతలు డివిజనల్ కోఆపరేటివ్ రిజిస్ట్రార్ డి.శ్రీనివాసరావుకు అప్పగించారు.

రహదారి ప్రమాదాలకు చెక్!

ఏడు హైవేలపై ప్రత్యేక బృందాలతో పర్యవేక్షణ

ఉమ్మడి ప్రకాశం జిల్లాలో రహదారి ప్రమాదాల నివారణకు పోలీసులు నడుం బిగించారు. ఏడు జాతీయ రహదారులపై అధికారుల బృందాలతో రోడ్ సేఫ్టీ టీమ్స్ (ఆర్ఎస్‌టీ) ఏర్పాటు చేయనున్నారు. ఒంగోలులోని జిల్లా పోలీసు కార్యాలయం నుంచి ప్రకాశం, మార్కాపురం జిల్లాలకు చెందిన డీఎస్పీలు, సీఐలు, ఎస్.ఐ.లతో ఎస్పీ వి.హర్షవర్ధన్‌రాజు వీక్షణ సమావేశం నిర్వహించి దిశానిర్దేశం చేశారు. ఒక్కొక్క జాతీయ రహదారిపై 2 నుంచి 8 ఆర్ఎస్‌టీలు ఏర్పాటు చేసి ప్రమాదాల నివారణకు చర్యలు తీసుకోవాలని అధికారులను ఆదేశించారు. -న్యూస్‌టుడే, ఒంగోలు నేరవిభాగం

ఎవరెవరు ఉంటారు, ఏం చేస్తారు?..: ప్రకాశం రోడ్ సేఫ్టీ టీమ్స్ (పీఎస్ఆర్‌టీ), మార్కాపురం రోడ్ సేఫ్టీ టీమ్స్ (ఎంఆర్ఎస్‌టీ)లుగా వీటిని పిలుస్తారు. ఆయా బృందాల్లో పోలీసు, ఎన్‌హెచ్ ఏఐ, 1033, టోల్‌ప్లాజా, రవాణాశాఖ, వైద్య, ఆరోగ్యశాఖ, 108 సిబ్బంది ఉంటారు. వీరు జాతీయ రహదారుల్లోని టోల్‌ప్లాజాలు, బస్సులు, లారీలు నిలిపి ఉంచే విశ్రాంత కూడళ్లు, అత్యవసర నిలుపుదల ప్రాంతాలు, అనధికార పార్కింగ్‌లు, బ్లాక్ స్పాట్స్, సర్వీసు రోడ్ల నుంచి ప్రధాన రహదారికి వెళ్లే ప్రాంతాలను నిత్యం పరిశీలిస్తుంటారు. జాతీయ రహదారులపై వాహనాల వేగ నియంత్రణకు చర్యలు తీసుకుంటారు.

జాతీయ రహదారి	రోడ్డుసేఫ్టీ టీమ్స్
16	8
216(ఎ)	2
544(డి)	8
565	8
765	2
340(సి)	1
167(బి)	5

జాతీయ రహదారిని పరిశీలిస్తున్న వివిధ శాఖల అధికారులు

సీసీ కెమెరాలతో పరిశీలన

ప్రమాదకర ప్రాంతాల్లో సీసీ కెమెరాలు, పబ్లిక్ అడ్రస్ సిస్టం, కాన్వెక్స్ మిర్రర్లు, తగినంత లైటింగ్, రంబుల్ స్ట్రిప్స్, ట్రాఫిక్ సిగ్నల్స్ ఏర్పాటు చేస్తారు. సర్వీసు రోడ్ల నుంచి ప్రధాన రహదారికి కలిపే ప్రాంతాల్లో ఇసుక డ్రమ్ములు, స్పీడ్ బ్రేకర్లు, ఇల్యూమినేషన్ ఏర్పాటు చేసి ప్రమాదాలకు ఆస్కారం లేకుండా చర్యలు తీసుకుంటారు.

హంస వాహనంపై వేణుగోపాలుడు

తర్లుపాడులో నిర్వహిస్తున్న శ్రీరుక్మిణి, సత్యభామ సమేత శ్రీవేణుగోపాలస్వామి బ్రహ్మోత్సవాల్లో భాగంగా బుధవారం స్వామి హంస వాహనంపై శ్రీకృష్ణ అవతారంలో పురవీధుల్లో తిరుగుతూ భక్తులకు దర్శనమిచ్చారు. ఈ సందర్భంగా స్వామివారికి వేదమంత్రాల నడుమ ప్రత్యేక పూజలు నిర్వహించి నూతన వస్త్రాలు సమర్పించారు. అనంతరం ప్రదర్శించిన కోలాటం, సాంస్కృతిక కార్యక్రమాలు ఆకట్టుకున్నాయి. కార్యక్రమంలో ఈవో చెన్నకేశవరెడ్డి, ఆలయ ధర్మకర్త విజయభాస్కర్, పెద్దసంఖ్యలో భక్తులు పాల్గొన్నారు. -న్యూస్‌టుడే, తర్లుపాడు

వీహెచ్‌సీలకు మహర్దశ!

న్యూస్‌టుడే, కంభం

గ్రామీణులకు మెరుగైన వైద్యసేవలందించేందుకు కూటమి ప్రభుత్వం కృషి చేస్తోంది. గత వైకాపా హయాంలో అసంపూర్తిగా ఉన్న విలేజ్ హెల్త్ క్లినిక్ భవన నిర్మాణాలు పూర్తిచేసేందుకు శ్రీకారం చుట్టింది. జిల్లాలో అసంపూర్తిగా ఉన్న, ప్రారంభానికి నోచుకోని భవన నిర్మాణాలను పూర్తిచేసేందుకు నిధులు మంజూరు చేసింది. ఇప్పటికే కొత్త నిర్మాణాలకు స్థలాల ఎంపిక ప్రక్రియ పూర్తి చేసింది. ఉమ్మడి ప్రకాశం జిల్లాలో 187 భవనాలు పూర్తిచేసేందుకు రూ.44 కోట్ల నిధులు మంజూరు చేసింది. ఇందులో అసంపూర్తిగా ఉన్న 105 భవనాలకు రూ.13 కోట్లు, కొత్తగా పీఎం అభీం పథకంలో భాగంగా నిర్మించనున్న 24 భవనాలకు రూ.10 కోట్లు, 15వ ఆర్థిక సంఘం నిధుల్లో భాగంగా నిర్మించనున్న మరో 58 నిర్మాణాలకు రూ.20.81 కోట్లు మంజూరయ్యాయి. విలేజ్ హెల్త్ క్లినిక్‌ల్లో 14 రకాల వైద్య సేవలందిస్తున్నట్లు డీఎంహెచ్‌వో వెంకటేశ్వర్లు తెలిపారు. మార్చి నెలాఖరు నాటికి భవనాల నిర్మాణ పనులు పూర్తిచేసేందుకు చర్యలు తీసుకుంటున్నట్లు పేర్కొన్నారు.

ఎల్.కోటలో అసంపూర్తిగా విలేజ్ హెల్త్ క్లినిక్ భవన నిర్మాణం

గిరిజనానికి సౌరభం!

సౌర విద్యుత్తు వెలుగుల్లో గ్రామం

- జిల్లాలోని 611 గృహాలకు సౌర విద్యుత్తు వెలుగులు
- రేపు ప్రారంభించనున్న మంత్రి గొట్టిపాటి రవికుమార్

పాలుట్లలో ఇళ్లపై ఏర్పాటు చేసిన సౌర విద్యుత్తు పలకలు

కారుచీకట్లలో మగ్గిపోతున్న నల్లమల ప్రాంతంలోని గిరిజన గూడేల్లో కేంద్ర, రాష్ట్ర ప్రభుత్వాలు సౌర వెలుగులు నింపాయి. విద్యుత్తు అందుబాటులో లేని, రహదారి వసతి సక్రమంగా లేని చోట పీఎం-జన్‌మన్ పథకం కింద వ్యక్తిగత సౌర విద్యుత్తు యూనిట్లు మంజూరు చేశాయి. కూటమి ప్రభుత్వం ప్రతిష్టాత్మకంగా భావించి వీటి ఏర్పాటును యుద్ధప్రాతిపదికన పూర్తి చేసింది. యర్రగొండపాలెం మండలం పాలుట్ల గ్రామంలో ఈ నెల 6వ తేదీన విద్యుత్తుశాఖ మంత్రి గొట్టిపాటి రవికుమార్ లాంఛనంగా ప్రారంభించనున్నారు. జిల్లాలోని యర్రగొండపాలెం నియోజకవర్గంలోని ఆరు గిరిజన గూడేల్లో 611 పూరి గుడిసెల్లో సూర్యకాంతులు వెదజల్లుతున్నాయి. పాలుట్లలో 551, పెద్దారుట్లలో 32, నెక్కంటిలో 17, న్నారుట్లలో 5, పెద్దచేమ, రోళ్లపెంటలో 3 చొప్పున ఏర్పాటు చేశారు. పథకం కింద ఒక్కో లబ్ధిదారుడికి రూ.50 వేల విలువైన సౌర పలకలు, 300 వాట్స్ బ్యాటరీ, అయిదు ఎల్ఈడీ దీపాలు, డీసీ టేబుల్ ఫ్యాన్ ఉచితంగా అందజేశారు. అత్యధిక గృహాలున్న పాలుట్లలోని 551 ఇళ్లల్లో సౌర విద్యుత్తు వెలుగులు నింపారు. దీంతో రాత్రివేళ గ్రామమంతా దేదీప్యమానంగా వెలిగిపోతుండడంపై గిరిజనులు ఆనందం వ్యక్తం చేస్తున్నారు. విద్యుత్తు సరఫరా లేని గిరిజన గృహాలకు సౌర విద్యుత్తు యూనిట్లు ఏర్పాటు చేసినట్లు విద్యుత్తుశాఖ ఏడీఈ సత్యనారాయణ తెలిపారు. -న్యూస్‌టుడే, యర్రగొండపాలెం

బోగస్ పొదుపు సంఘాలపై విచారణ

ఒంగోలు నగరం, న్యూస్‌టుడే: గత వైకాపా ప్రభుత్వ హయాంలో జిల్లా కేంద్ర సహకార బ్యాంకులో జరిగిన అక్రమాలపై విచారణ చేపట్టిన సహకారశాఖ అదనపు రిజిస్ట్రార్ గౌరీశంకర్ ఒంగోలు నగరంలోని రెండు శాఖల్లో బుధవారం విచారణ చేపట్టారు. ఈ సందర్భంగా ఆయన ఆయా చోట్ల దస్త్రాలను పరిశీలించారు. ముందుగా పీడీసీసీబీ కార్యాలయానికి వెళ్లి అక్కడి అధికారులతో చర్చించిన అనంతరం లాయర్‌పేటలోని సహకార బ్యాంకు, ఎం.నిడమానూరు శాఖలను సందర్శించారు. స్థానిక సహకార శాఖ అధికారుల ద్వారా బోగస్ రుణాలు పొందిన పొదుపు సంఘాల వివరాలు తెలుసుకున్నారు. తమకు తెలియకుండా బ్యాంకులో రుణాలు తీసుకున్నారని ఓ సంఘానికి చెందిన మహిళలు ఫిర్యాదు చేసి వినతిపత్రం అందజేశారు. గత వైకాపా ప్రభుత్వ హయాంలో వివిధ పథకాల కింద ఇచ్చిన రుణాల వివరాలతోపాటు శాఖల వారీగా ఇప్పటివరకు ఇచ్చిన నోటీసులు, వారి నుంచి వచ్చిన సమాధానాల వివరాలు తెలుసు కున్నారు.

నల్లమలపై డేగ కన్ను

- వన్యప్రాణుల సంరక్షణ, వేటగాళ్ల కదలికలపై నిఘా

న్యూస్‌టుడే, మార్కాపురం: నల్లమల అటవీ ప్రాంతాన్ని జల్లెడ పట్టేందుకు అటవీశాఖ శ్రీకారం చుట్టింది. వన్యప్రాణుల సంరక్షణ, వేటగాళ్ల కదలికలపై అత్యాధునిక థర్మల్ డ్రోన్లతో ప్రత్యేక నిఘా పెట్టనుంది. మార్కాపురం అటవీశాఖ డివిజన్ పరిధిలో 2.59 లక్షల చదరపు కిలోమీటర్ల మేర అటవీ ప్రాంతం విస్తరించింది. డివిజన్‌లోని మార్కాపురం, దోర్నాల, యర్రగొండపాలెం, నెక్కంటి, కొర్రపోలు, విజయపురిసౌత్, గంజివారిపల్లె అటవీ క్షేత్ర కార్యాలయాలున్నాయి. ప్రతి అటవీ క్షేత్రానికి రూ.10 లక్షల విలువైన థర్మల్ డ్రోన్ అందజేసింది. వీటితో శిక్షణ పొందిన సిబ్బంది ద్వారా నిరంతరం నిఘా పెట్టనుంది. డ్రోన్లతో జంతువులు, అటవీ ప్రాంతం సంరక్షణను పర్యవేక్షించనుంది. అటవీ ప్రాంతం సరిహద్దు ప్రాంతాల నుంచి ఎవరైనా అక్రమంగా చొరబడేవారిని డ్రోన్లతో సులభంగా గుర్తించ వచ్చునని అధికారులు తెలిపారు. అత్యాధునిక డ్రోన్ల సాయంతో నిరంతరం నిఘా పెట్టి ప్రత్యేక పర్యవేక్షణతో పటిష్ఠ చర్యలు తీసుకోనున్నట్లు మార్కాపురం అటవీశాఖ డిప్యూటీ డైరెక్టర్ మహ్మద్ అబ్దుల్ రవూఫ్ తెలిపారు.

థర్మల్ డ్రోన్లను పరిశీలిస్తున్న అటవీశాఖ అధికారులు

మంచుతో రాకపోకలకు అంతరాయం

తర్లుపాడు, న్యూస్‌టుడే: జిల్లావ్యాప్తంగా ఉదయం వేళల్లో పొగమంచు దట్టంగా అలముకోవడంతో వాహనాల రాకపోకలకు అంతరాయం కలుగుతోంది. వాహనాల దీపాల వెలుతురులో వెళ్లాల్సి వస్తోందని చోదకులు చెబుతున్నారు. నిన్నటి వరకు 7 గంటల వరకు కూడా పొగమంచు వీడక తీవ్ర ఇబ్బందులు పడిన ప్రజలకు సంక్రాంతి పండగ దాటిన తర్వాత వాతావరణంలో మార్పులతో ఊరటనిచ్చింది. చలితగ్గి పొగమంచు కూడా ఇక రాదులే అనుకుంటుండగా తిరిగి వారం రోజులుగా మంచు కురుస్తోంది. ఉదయం 9 గంటలైనా మంచు వీడడంలేదు.

ప్రకాశం జిల్లా: విష్ణుప్రియ టీవీఎస్, ఒంగోలు: 7799121619 | ఎలైట్ టీవీఎస్, ఒంగోలు: 7095559009 | పవిత్ర సాయి టీవీఎస్, మార్కాపూర్: 9440355913 | శ్రీ సాయి శ్రీనివాస టీవీఎస్, గిద్దలూరు: 9394893246 | సస్మిత టీవీఎస్, మేదరమెట్ల: 9632301264 | రాణి టీవీఎస్, సింగరాయకొండ: 8341785467 | జితేందర్ టీవీఎస్, కంభం: 7330996544 | తిరుమల సాయి టీవీఎస్, దోర్నాల: 9010800500 | శ్రీ బాలాజీ టీవీఎస్, పొదిలి: 9966643264 | వాసవి టీవీఎస్, కనిగిరి: 9059723608 | సునీల టీవీఎస్, దర్శి: 9533622588 | శ్రీ వారాహి టీవీఎస్, కందుకూరు: 9010402532 | బాపట్ల జిల్లా: విష్ణు ప్రియ టీవీఎస్, చీరాల: 6281023626 | శివ ప్రియ ఆటోమోటివ్స్, అద్దంకి: 9985130799 | గాయత్రి మోటార్స్, ఇంకొల్లు: 9573272099 | ఎ & ఎ ఆటోమోటివ్స్, మార్టూరు: 9704663217 | సయ్యద్ మోటార్స్ బాపట్ల: 9701309789 | పవన్ ఆటోమోటివ్, రేపల్లె: 9885709107 | విజయ లక్ష్మి ఎంటర్‌ప్రైజస్, చెరుకుపల్లి: 9346128595 | పవన్ మోటార్స్, కొల్లూరు: 9866709107

(c) eenadu

సబ్‌జైలు.. సరిచేస్తే మేలు!

న్యూస్‌టుడే, పొదిలి: పొదిలి తహసీల్దార్ కార్యాలయం సమీపంలో ఉన్న సబ్‌జైలు భవనం పట్టించుకునే వారు లేక నిరుపయోగంగా మారింది. గతంలో పొదిలిలో సబ్‌జైలు ఉండేది. ఆ తరువాత దర్శి మారిపోయినట్లు పెద్దలు చెబుతున్నారు. జైళ్లశాఖ పర్యవేక్షణలో ఉన్న ఈ పురాతన భవనంలో ఖైదీల కోసం ఆరు సెల్లు, సిబ్బంది గది ఉండగా చుట్టూ ఎత్తయిన రక్షణ గోడ ఉంది. ప్రస్తుతం జైలు ప్రవేశద్వారం పరిసర ప్రాంతాల్లో పిచ్చిమొక్కలు, కోతులు, కుక్కలు సంచరిస్తున్నాయి. పట్టణం నడిబొడ్డున ఉన్న విలువైన ప్రాంతం. బ్రిటిష్ కాలం నాటి కట్టడాలు కావడంతో ఇప్పటికీ లోపలి గదులు గట్టిగానే ఉన్నాయి. ఉన్నతాధికారులు పరిశీలించి ఏదైనా ప్రభుత్వ అవసరాలకు వినియోగంలోకి తీసుకొస్తే బాగుంటుందని పలువురు అభిప్రాయపడుతున్నారు.

ప్రధాన కార్యాలయానికి మార్కాపురం ఎంవీఐ

మార్కాపురం అర్బన్: మార్కాపురం ఎంవీఐగా పనిచేస్తున్న మాధవరావును విజయవాడలోని రవాణాశాఖ ప్రధాన కార్యాలయానికి అటాచ్ చేస్తూ ఆ శాఖ కమిషనర్ మనీష్‌కుమార్ సిన్హా ఉత్తర్వులు జారీ చేశారు. దీంతో మాధవరావు మార్కాపురంలో రిలీవ్ అయి ప్రధాన కార్యాలయంలో రిపోర్టు చేశారు. కాగా ఒంగోలులో పని చేస్తున్న ఎంవీఐ భాస్కరరావు ఇక్కడ ఇన్‌ఛార్జిగా బాధ్యతలు తీసుకున్నారు.

గ్రూప్-2 విజేతలకు సత్కారం

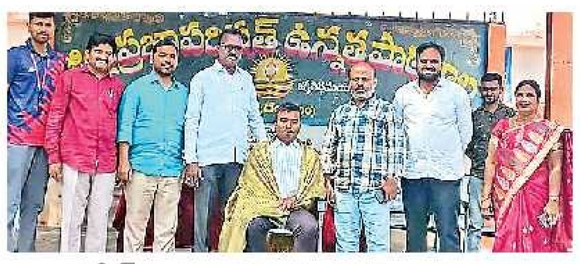

నవీన్‌ను సన్మానిస్తున్న ఉపాధ్యాయులు

సి.ఎస్.పురం, న్యూస్‌టుడే: ఇటీవల విడుదలైన గ్రూప్-2 ఫలితాల్లో ఉప తహసీల్దారుగా ఎంపికైన అంబవరం గ్రామానికి చెందిన చెవుల నవీన్‌ను స్థానిక జడ్పీ ఉన్నత పాఠశాలలో బుధవారం ఘనంగా సత్కరించారు. సర్పంచి కె. కొండయ్య, ప్రధానోపాధ్యాయుడు ఎస్.ఎం.షరీఫ్, ఉపాధ్యాయులు పాల్గొన్నారు. విద్యార్థులు పరీక్షల భయం వీడి చదవాలని సూచించారు. దృష్టి లోపం కలిగిన విద్యార్థులకు ప్రభుత్వం సమకూర్చిన కంటి అద్దాలను పంపిణీ చేశారు. మాజీ సర్పంచి జి.వెంకట్రామరాజు, వైద్య సిబ్బంది విజర్, సునీత, రాజేశ్వరి, గ్రామ పెద్దలు పాల్గొన్నారు.

చదువుకున్న చోటే సన్మానం

పోతురాజును సత్కరిస్తున్న ఉపాధ్యాయులు, గ్రామస్థులు

పీసీపల్లి, న్యూస్‌టుడే: మొన్నటి గ్రూప్-2 ఫలితాల్లో ఏఎస్‌ఓగా ఎంపికైన పీసీపల్లి జడ్పీ ఉన్నత పాఠశాల పూర్వ విద్యార్థి జె.పోతురాజును ఉపాధ్యాయులు, గ్రామస్థులు బుధవారం ఘనంగా సన్మానించారు. తహసీల్దార్ కార్యాలయంలో జూనియర్ అసిస్టెంట్ విధులు నిర్వహిస్తూనే పట్టుదలగా చదివి విజయం సాధించడాన్ని అభినందించారు. చదువుకున్న పాఠశాలలోనే సన్మానం అందుకోవడం ఆనందంగా ఉందని పోతురాజు పేర్కొన్నారు.

సార్వత్రిక సమ్మె విజయవంతానికి పిలుపు

ఒంగోలు గ్రామీణం, న్యూస్‌టుడే: కేంద్ర ప్రభుత్వం అనుసరిస్తున్న ప్రజా వ్యతిరేక విధానాలను నిరసిస్తూ ఈ నెల 12న చేపట్టనున్న దేశవ్యాప్త సార్వత్రిక సమ్మెను జయప్రదం చేయాలని వ్యవసాయ కార్మిక సంఘం జిల్లా కార్యదర్శి కంకణాల ఆంజనేయులు పిలుపునిచ్చారు. స్థానిక ప్రజా సంఘాల కార్యాలయంలో బుధవారం వ్యవసాయ కార్మిక సంఘం జిల్లా కమిటీ సమావేశం జరిగింది. ఈ సందర్భంగా ఆయన మాట్లాడుతూ.. కేంద్ర ప్రభుత్వం అమానుషంగా 29 చట్టాలను నిర్వీర్యం చేసి, నాలుగు లేబర్ కోడ్‌లుగా కుదించిందని ఆవేదన వ్యక్తం చేశారు. కూటమి ప్రభుత్వం 8 గంటల పని విధానాన్ని 12 గంటలకు పెంచిందన్నారు. కనీస మద్దతు ధరలు లేక రైతుల ఆత్మహత్యలు పెరుగుతున్నాయని, ఈ మేరకు గిట్టుబాటు ధర కల్పించాలని కోరారు. ఈ కార్యక్రమంలో కేజీ మస్తాన్, బాలనాగయ్య, వి.ఆంజనేయులు తదితరులు పాల్గొన్నారు.

సార్వత్రిక సమ్మె కరపత్రాలను ఆవిష్కరిస్తున్న వ్యవసాయ కార్మిక సంఘం నాయకులు

బాల్య వివాహం.. భవితకు చేటు

❖ ప్రత్యేక వాహనం ద్వారా ప్రజలకు అవగాహన

నాయుడుపల్లిలో ప్రచార రథం చెంత మహిళలు, చిన్నారులు

మార్కాపురం గ్రామీణం, న్యూస్‌టుడే: బాల్య వివాహాలను సమాజం మూలాలనుంచి నిర్మూలించడానికి ప్రజలందరూ కృషి చేయాలని జస్ట్ రైట్స్ ఫర్ చిల్డ్రన్ సంస్థ డివిజన్ కో ఆర్డినేటర్ కె.నయోమి అన్నారు. బుధవారం ఆమె ఆధ్వర్యంలో సోషల్ యాక్టివిటీస్ ఫర్ రూరల్ డెవలప్‌మెంట్ సొసైటీ (సార్డ్స్) అనుబంధ ఎన్జీవో సంస్థ ఐన జేఆర్‌సీ ద్వారా మార్కాపురం మండలంలోని నాయుడుపల్లి, పెద్దయాచవరం గ్రామాల్లో బాల్య వివాహ విముక్తిపై ప్రజలకు అవగాహన కల్పించారు. ఆమె మాట్లాడుతూ బాల్య వివాహాలను ప్రోత్సహించడం చట్టరీత్యా నేరమని, అందుకు సహకరించిన తల్లిదండ్రులు, పెళ్లిలో పాల్గొన్న వారిపై కూడా క్రిమినల్ కేసులు నమోదయ్యే ప్రమాదముందని తెలిపారు. బాల్య వివాహాలతో బాలల భవిష్యత్తుకు కలిగే నష్టాలను వివరించారు. అంతకుముందు మండల కేంద్రంలోని తహసీల్దారు కార్యాలయంలో ప్రచార రథాన్ని ఎమ్మార్వో చిరంజీవి, మాతా శిశు సంక్షేమశాఖ అధికారులు, సిబ్బంది ప్రారంభించారు.

ONGOLE MUNICIPAL CORPORATION

Roc No. 2801/OMC/E2/2026 Date: 04.02.2026

EXPRESSION OF INTEREST

Expression of Interest is Invited from Engineering Consultancy to carry out Third Party Quality Assurance Tests for Period of Two Years for various Engineering Works in Ongole Municipal Corporation.

1.	Date of Purchase of E.O.I	:	From 05.02.2026 to 18.02.2026 up to 5.00 PM
2.	Cost of EOI	:	Rs.10,000/- Drawn in favour of Commissioner, Ongole Municipal Corporation in any Nationalized Bank by DD/Municipal Challana
3.	Last date for submission of EOI	:	19.02.2026 at 3.00 PM

For further details contact the Municipal Engineer, Municipal Corporation, Ongole during working hours.

Sd/- Commissioner,
Ongole Municipal Corporation.

ఒత్తిడిలేని జీవనం.. 102 ఏళ్ల పయనం!

న్యూస్‌టుడే, ఒంగోలు నగరం, మద్దిపాడు

ప్రస్తుత ఉరుకులు, పరుగుల జీవనంలో పట్టుమని మూడు పదుల వయసు కూడా దాటకుండానే ఎంతో మంది గుండెపోటు, ఇతర ప్రాణాంతక వ్యాధుల బారిన పడుతున్నారు. నిలకడలేని ఉద్యోగాలు, వేళాపాలా లేని భోజన సమయాలు.. దూరమవుతున్న శారీరక శ్రమ నేటి మనుషులను రోగగ్రస్థులుగా మార్చేస్తున్నాయి. ఇదే సందర్భంలో మితాహారం, ఒత్తిడిలేని జీవనంతో కొందరు నిండు నూరేళ్లూ జీవిస్తున్నారు. అలాంటి వారిలో మద్దిపాడు మండలం కొలచనకోటకు చెందిన మోపర్తి సుబ్బారావు ఒకరు. 102 ఏళ్ల వయసులోనూ ఎంతో ఉత్సాహంగా ఉంటూ నాలుగు తరాల వారితో కలిసిమెలిసి ఆనందంగా జీవిస్తున్నారు.

పత్రిక చదువుతున్న వృద్ధుడు మోపర్తి సుబ్బారావు

జీవన శైలి

సుబ్బారావు 1923లో వ్యవసాయ కుటుంబంలో జన్మించారు. ఆయనతోడ నలుగురు అన్నదమ్ములు. ఈయనే అందరికన్నా పెద్దవాడు. సుబ్బారావు సహధర్మచారిణి స్వరాజ్యమ్మ రెండేళ్ల కిందట తన 87వ ఏట చనిపోయారు. ప్రస్తుతం ఆయన కొలచనకోటలోని సొంత ఇంటిలో మనవరాలి వద్ద ఉంటున్నారు. ఏడుగురు మనవళ్లు, మనవరాళ్లు, పది మంది మునిమనవళ్లు ఉన్నారు. వీరిలో ముగ్గురు మనవళ్లు విదేశాల్లో సాఫ్ట్‌వేర్ ఇంజినీర్లుగా పనిచేస్తున్నారు. సుబ్బారావు తండ్రికి అప్పట్లో 150 ఎకరాలు ఉండేది. సోదరులు చదువులు, ఇతర పనుల కోసం వెళ్తే ఆయనే మొత్తం చూసుకునేవారు. ఒకసారి గేదెలకు పశుగ్రాసం అందుబాటులో లేకపోతే రేపల్లెకు నడుచుకొని వెళ్లి కొనుక్కొని వచ్చారట. మేదరమెట్లలో ప్రముఖ వైద్యుడిగా పేరుగాంచిన పున్నయ్య చౌదరి ఈయన సోదరుడే. ఆయన కూడా మరణించారు. ప్రస్తుతం సుబ్బారావు, ఆయన చిన్నసోదరుడు మాత్రమే జీవించి ఉన్నారు.

రేడియోతో కాలక్షేపం..

సుబ్బారావు ఆరోగ్య రహస్యం ఏమిటంటే మితాహారం తీసుకోవడం, అందులోనూ ఎక్కువ శాతం శాకాహారమే ఉండడం. ఎప్పుడో ఒకసారి మాత్రం కొద్దిగా మాంసాహారం తీసుకుంటారు. ఉదయం ఇడ్లీ, దోశ, మధ్యాహ్నం భోజనం, రాత్రికి స్వల్పంగా అల్పాహారం, పండ్లు తీసుకుంటారు. ఇప్పటికీ రేడియోనే కాలక్షేపం. వినికిడి కొద్దిగా తగ్గినా అందర్నీ గుర్తు పట్టి పలకరిస్తారని, పూర్వం సంగతులు పిల్లలతో పంచుకుంటాడని అతని చిన్న కుమారుడు, బ్యాంకు డివిజనల్ విశ్రాంత మేనేజర్ సాంబశివరావు చెప్పారు. సుబ్బారావుకు ఇద్దరు కుమారులు, ఒక కుమార్తె సంతానం. పెద్దకుమారుడు కృష్ణారావు, చిన్నకుమారుడు ఒంగోలులో నివసిస్తున్నారు. కుమార్తె సుశీల స్వగ్రామంలోనే ఉంటున్నారు.

నాటి శారీరక శ్రమ ఫలితం..

సుబ్బారావు నాడు వ్యవసాయ పనుల్లో చేసిన శారీరక శ్రమతోపాటు, మద్యం, ధూమపానం లాంటి అలవాట్లు లేకపోవడంతో ఎలాంటి రుగ్మతలు దరిచేరలేదు. వందేళ్లకు దగ్గరపడే సమయంలో మధుమేహం వచ్చింది. కంటి చూపు మందగించడంతో శుక్లాలు తీయించుకోవడానికి రెండురోజులు ఆసుపత్రిలో ఉండాల్సి వచ్చింది. జీవితంలో ఆ ఒక్కసారే ఆసుపత్రికి వెళ్లాల్సిన అవసరం ఏర్పడిందని ఆయన తెలిపారు. అయిదో తరగతి వరకు చదివిన తాను అప్పట్లో పెద్దబాలశిక్ష చదివేవాడినని, ఇప్పటికీ నిత్యం దిన పత్రిక చదువుతానని చెప్పారు.

భూ వివాదాలపై డిప్యూటీ కలెక్టర్ విచారణ

కావలి: రామాయపట్నం పోర్టు అనుబంధ పరిశ్రమల నిమిత్తం సేకరిస్తున్న భూముల విషయమై నెలకొన్న వివాదాలను పరిష్కరించే దిశగా ఏపీ మారిటైమ్‌బోర్డు ప్రత్యేక డిప్యూటీ కలెక్టర్ ఎన్.రాజేశ్వర్ చర్యలు తీసుకుంటున్నారు. బుధవారం కావలిలోని ఆయన కార్యాలయంలో విచారణ చేపట్టారు. ప్రకాశంజిల్లా గుడ్లూరు మండలం రావూరు గ్రామ రెవెన్యూలోని సర్వేనం 61-1లోని 3.84 ఎకరాల భూమి తమదంటూ దశాబ్దాలుగా తమ స్వాధీనంలో ఉన్నదని రవణలు, సుబ్బారాయుడు, చిన్నయ్య, మోజెస్ మాలతి కుటుంబాలు ఆయనను కలిశాయి. ఆ భూములు తమవని భూపరిహారం కూడా వేరే వారికి కాకుండా తమకు అందించాలని కోరారు. డిప్యూటీ కలెక్టర్ స్పందిస్తూ భూముల మీపాగా తెలిపే సరైన ప్రమాణాలను ఈనెల 19వ తేదీ జరిగే విచారణకు సమర్పిస్తే పరిశీలిస్తామన్నారు.

పంచాయతీ కార్యదర్శి సస్పెన్షన్

చీమకుర్తి: మండలంలోని కె.వి.పాలెం గ్రామ పంచాయతీ కార్యదర్శి ఎ.శ్యామ్‌కుమార్‌ను సస్పెండ్ చేస్తూ జిల్లా కలెక్టర్ బుధవారం ఉత్తర్వులు జారీ చేశారు. ఇంటి పన్ను వసూళ్లలో తగిన పురోగతి లేకపోవడం, మండలంలోని గాడిపర్తివారిపాలెం ఇన్‌ఛార్జి కార్యదర్శిగా ఉంటూ అధికారుల అనుమతి లేకుండా విధులకు గైర్హాజరు కావడం తదితర కారణాలతో ఆయనపై సస్పెన్షన్ వేటు వేసినట్లు ఉత్తర్వుల్లో పేర్కొన్నారని డిప్యూటీ ఎంపీడీవో శ్రీధర్ తెలిపారు.

ఇంటి పన్ను వంద శాతం వసూలు చేయాల్సిందే

ఒంగోలు గ్రామీణం, న్యూస్‌టుడే: ఈ నెల 15 నాటికి అన్ని గ్రామ పంచాయతీల్లో వంద శాతం ఇంటి పన్ను వసూలు చేయాలని రాష్ట్ర పంచాయతీరాజ్ శాఖ ఓఎస్డీ కె.ఆనంద్ సూచించారు. స్థానిక దక్షిణ బైపాస్ లోని ఎస్‌జీవీఎస్ కల్యాణ మండపంలో బుధవారం మార్కాపురం, ప్రకాశం జిల్లాలకు చెందిన పంచాయతీ కార్యదర్శులు, డిప్యూటీ ఎంపీడీవోలతో సమీక్షా సమావేశం నిర్వహించారు. ఆయన మాట్లాడుతూ.. పన్ను వసూలుకు అధిక ప్రాధాన్యం ఇవ్వాలన్నారు. పన్ను వసూళ్లలో నిర్లక్ష్యం వహించిన కార్యదర్శులపై చట్టరీత్యా చర్యలు తీసుకోనున్నట్లు హెచ్చరించారు. పారిశుద్ధ్యం నిర్వహణపై ప్రత్యేక దృష్టి పెట్టడంతోపాటు, రోజూ ఇంటింటా చెత్త సేకరణ చేయాలని ఆదేశించారు. అవసరమైన చోట మరమ్మతులు చేపట్టి అన్ని గ్రామాల్లో చెత్త నుంచి సంపద తయారీ కేంద్రాలను వినియోగంలోకి తీసుకురావాలని సూచించారు. అనంతరం వంద శాతం ఇంటి పన్ను వసూలు చేసిన పంచాయతీ కార్యదర్శులకు ప్రశంసాపత్రాలు అందజేశారు. ఈ సమావేశంలో డీపీవో ఎం.వెంకటేశ్వరరావు, రాష్ట్ర అదనపు డైరెక్టర్ టి.చందన పాల్గొన్నారు.

పంచాయతీ కార్యదర్శికి ప్రశంసాపత్రం అందజేస్తున్న పంచాయతీరాజ్ శాఖ ఓఎస్డీ ఆనంద్, డీపీవో వెంకటేశ్వరరావు

కార్మిక హక్కులు, చట్టాలను కాలరాస్తున్న కేంద్రం

మార్కాపురం, న్యూస్‌టుడే: వంద సంవత్సరాల కిందట ప్రపంచ వ్యాప్తంగా కార్మిక వర్గం పోరాడి సాధించుకున్న కార్మిక చట్టాలు, హక్కులను కాలరాస్తున్న కేంద్ర ప్రభుత్వ విధానాలను ప్రతి ఒక్కరూ తిప్పి కొట్టాలని సీఐటీయూ జిల్లా ఉపాధ్యక్షుడు కొండారెడ్డి అన్నారు. స్థానిక ప్రజా సంఘాల కార్యాలయంలో బుధవారం సీఐటీయూ సమావేశం జరిగింది. ఈ సమావేశంలో పాల్గొన్న ఆయన మాట్లాడుతూ కేంద్ర ప్రభుత్వ పథకాల అమలు కోసం స్కీం వర్కర్లను నియమిస్తే రాష్ట్రం ప్రభుత్వం వారిని అనేక కార్యక్రమాలకు ఇష్టం వచ్చినట్లు వినియోగిస్తున్నారన్నారు. ఈ నెల 12న జరిగే దేశవ్యాప్త సమ్మెను జయప్రదం చేయాలని కోరారు. ఈ సమావేశంలో డి.సోమయ్య, రఫీ, నాగరాజు, చెన్నకేశవులు, సుబ్బరాయుడు, సలాంఖాన్, రేణుక, రమా, రూబెన్, రామిరెడ్డి, రాజు, తదితరులు పాల్గొన్నారు.

మాట్లాడుతున్న సీఐటీయూ జిల్లా ఉపాధ్యక్షుడు కొండారెడ్డి

పరిమిత సాగు, నాణ్యమైన పంట అవసరం

❖ గ్రామాల్లో పొగాకు బోర్డు విస్తృత ప్రచారం

న్యూస్‌టుడే, పొదిలి:

జిల్లాలో పొగాకు రైతులు 2026-27 పంట కాలంలో తప్పనిసరిగా పంట నియంత్రణ పాటించాలని పొగాకుబోర్డు విస్తృతంగా ప్రచారం చేస్తోంది. దీనివల్ల నష్టాలు తక్కువగా ఉంటాయని పేర్కొంటోంది.

రైతులకు అవగాహన కల్పిస్తున్న నిర్వహణాధికారి గిరిరాజ్ కుమార్

ధరలు అంచనా వేసే పరిస్థితి లేదు

దేశంలో పొగాకు పండించే రాష్ట్రాల్లో ఏపీ రెండో స్థానంలో ఉండగా అత్యధికంగా పొగాకు పండించే జిల్లాగా ఉమ్మడి ప్రకాశం గుర్తింపు పొందింది. జిల్లాలోని పొదిలి, మార్కాపురం తదితర పశ్చిమ ప్రాంతాల్లో ఎక్కువగా పండిస్తారు. అంతర్జాతీయంగా పొగాకు మార్కెట్ ఒడిదుడుకుల నేపథ్యంలో ఆశించిన స్థాయిలో పొగాకు ధరలు అంచనా వేసే పరిస్థితి లేదు. పొగాకు పండించే దేశాలైన బ్రెజిల్, జింబాబ్వే, చైనాలో ఉత్పత్తి పెరుగుతోంది. మనదేశంలో కంటే ఆయా దేశాల్లో తక్కువ ధరకు, నాణ్యమైన పొగాకు లభించడంతో పొగాకు ఎక్కువగా దిగుమతి చేసుకునే దేశాలు వాటిని కొనుగోలు చేసేందుకు ఆసక్తి చూపుతున్నాయి. దీంతో మన రైతులు తక్కువ పరిమాణంలో పంట సాగుచేయడం, ఖర్చులు తగ్గించుకోవడం, నాణ్యమైన దిగుబడులు సాధిస్తే పొగాకు సాగు లాభదాయకంగా ఉంటుందని రైతులకు అవగాహన కల్పిస్తున్నారు.

ఉమ్మడి జిల్లాలో ఇదీ పరిస్థితి

పొగాకు విస్తీర్ణం: 85,000 హెక్టార్లు
రైతులు: 30,190
బ్యారన్లు: 24,575
పండించే ప్రాంతాలు: కనిగిరి, పొదిలి, కందుకూరు, ఒంగోలు గ్రామీణ ప్రాంతాలు

ప్రత్యామ్నాయ పంటలపైనా దృష్టి

❖ పంట ఉత్పత్తి తగ్గించినా నాణ్యమైన దిగుబడులు సాధిస్తే రైతులకు గిట్టుబాటు ధరలు లభిస్తాయని అధికారులు చెబుతున్నారు.

❖ పొగాకుతో పాటు ప్రత్యామ్నాయ పంటలవైపు దృష్టి సారించాలని కోరుతున్నారు. అందుకోసం నాణ్యమైన పంట ఉత్పత్తి వైపు దృష్టి సారించాలని అవగాహన కల్పిస్తున్నారు. పొగాకు రైతులు విధిగా పచ్చిరొట్ట సాగుచేసి భూసారాన్ని పెంచుకుని తద్వారా పొగాకు దిగుబడి, నాణ్యత పెంచుకోవాలి.

❖ అనధికారికంగా పొగాకు బ్యారన్లు నిర్మించుకోవడం, అధిక మొత్తంలో కౌలుకు బ్యారన్లు లీజుకు తీసుకోవడం, భూములు కౌలుకు తీసుకొని పంట సాగుచేయవద్దని సూచిస్తున్నారు. ప్రతి రైతు బోర్డు నిర్దేశించిన మొత్తంలోనే పంట పండించాలని రైతులను చైతన్యపరుస్తున్నారు. ప్రస్తుతం పంట క్యూరింగ్ దశలో ఉన్నందున అధికారులు క్యూరింగ్‌లో మెలకువలు, గ్రేడింగ్‌లో జాగ్రత్తలను తెలియజేస్తున్నారు.

❖ పొదిలి వేలం కేంద్రం పరిధిలోని నిర్వహణాధికారి గిరిరాజ్‌కుమార్, ఒంగోలు ప్రాంతీయ పరిధిలోని ఆర్ఎం రామారావులు పలు గ్రామాల్లో పర్యటిస్తున్నారు. క్షేత్రస్థాయిలో పంట నాణ్యత పరిశీలించి రైతులకు సూచనలు చేస్తున్నారు.

సకాలంలో గుర్తిస్తే క్యాన్సర్‌ను నివారించవచ్చు

అవగాహన ర్యాలీని ప్రారంభిస్తున్న డీఎంహెచ్‌వో

ఒంగోలు నగరం, న్యూస్‌టుడే: ప్రపంచ క్యాన్సర్ నివారణ దినోత్సవాన్ని పురస్కరించుకొని వైద్య ఆరోగ్యశాఖ ఆధ్వర్యంలో బుధవారం అవగాహన ర్యాలీ నిర్వహించారు. జీజీహెచ్ వద్ద జరిగిన ర్యాలీలో వైద్య సిబ్బంది, నర్సింగ్ కళాశాల విద్యార్థులు పాల్గొన్నారు. డీఎంహెచ్‌వో డాక్టర్ డి.వెంకటేశ్వర్లు మాట్లాడుతూ.. క్యాన్సర్‌ను సకాలంలో గుర్తిస్తే నివారణ సులభతరం అవుతుందన్నారు. దీనికి పరీక్షలు చాలా ముఖ్యమన్నారు. రొమ్ము, నోరు, గర్భాశయ క్యాన్సర్లు ఎక్కువగా ఉన్నందున ప్రజలకు దీనిపై అవగాహన కల్పించాలన్నారు. ఈ సందర్భంగా నిర్వహించిన పోటీల్లో విజేతలైన విద్యార్థులకు బహుమతులు అందజేశారు. కార్యక్రమంలో ఎన్‌సీడీ మెడికల్ ఆఫీసర్ డాక్టర్ భగీరథి, అనిల్, అంజిరెడ్డి, రాజేష్ తదితరులు పాల్గొన్నారు.

26 మంది జూనియర్ సహాయకులకు ఉద్యోగోన్నతి

ఒంగోలు గ్రామీణం: జిల్లా, మండల ప్రజాపరిషత్ కార్యాలయాల్లో విధులు నిర్వహిస్తున్న 26 మంది జూనియర్ సహాయకులకు సీనియర్ సహాయకులుగా ఉద్యోగోన్నతి కల్పించారు. కారుణ్య నియామకాల కోటా కింద మరో 8 మందిని అటెండర్లుగా నియమించారు. ఈ మేరకు స్థానిక దక్షిణ బైపాస్‌లోని జిల్లా ప్రజాపరిషత్ కార్యాలయంలో బుధవారం జడ్పీ ఛైర్‌పర్సన్ బూచేపల్లి వెంకాయమ్మ చేతుల మీదుగా నియామకపత్రాలు అందజేశారు. ఈ కార్యక్రమంలో జడ్పీ సీఈవో చిరంజీవి, ఉప సీఈవో బాలమ్మ, ఏవో చల్లా శ్రీనివాస్ కుమార్ పాల్గొన్నారు.

ప్రకాశం జిల్లాలో బ్రాయిలర్ ధరలు (కిలో 1కి రూ.లలో)

వెన్‌కాబ్: బ్రాయిలర్ ఫారం ధర - 133, రిటైల్ లైవ్ - 160, చికెన్ విత్ స్కిన్ - 232, చికెన్ స్కిన్‌లెస్- 264

లారీ ఢీకొని దుర్మరణం

మద్దిపాడు: లారీ ఢీకొనడంతో ఓ వ్యక్తి అక్కడికక్కడే మృతి చెందిన సంఘటన మద్దిపాడు పోలీస్‌స్టేషన్ పరిధిలో బుధవారం చోటుచేసుకుంది. పోలీసులు తెలిపిన వివరాల ప్రకారం.. గుండ్లాపల్లి గ్రామానికి చెందిన సాదినేని ఆంజనేయులు(62) లారీ డ్రైవర్‌గా జీవనం సాగిస్తున్నారు. తన ద్విచక్ర వాహనంపై గ్రామంలో గల మినీ అండర్‌పాస్ నుంచి ఒంగోలు వైపు నుంచి మేదరమెట్ల వైపునకు వస్తూ రోడ్డు దాటుతున్నారు. అటుగా వెళుతున్న వాటర్ ట్యాంకర్ అతడి వాహనాన్ని ఢీకొట్టింది. తీవ్రంగా గాయపడిన ఆంజనేయులు అక్కడికక్కడే మృతి చెందారు. ఎస్సై వెంకటసూర్య లారీ డ్రైవర్‌ను అదుపులోకి తీసుకున్నారు. ఆంజనేయులు సోదరుడు చలపతిరావు ఫిర్యాదు మేరకు పోలీసులు కేసు నమోదు చేసి దర్యాప్తు చేస్తున్నారు.

ఐటీడీఏ ఉద్యోగి ఆత్మహత్య

పెద్దదోర్నాల, న్యూస్‌టుడే: స్థానిక ఐటీడీఏ ఉపాధి హామీ పథకం కార్యాలయంలో జూనియర్ టెక్నికల్ అసిస్టెంట్‌గా పనిచేస్తున్న వేశపోగు ప్రసాదరావు (50) ఉరేసుకుని ఆత్మహత్య చేసుకున్నారు. స్థానిక వెలిగొండ కార్యాలయ అతిథి గృహాల భవనంలో నిర్వహిస్తున్న ఐటీడీఏ ఉపాధి హామీ పథకం కార్యాలయం ముందు భాగంలో ఉన్న వేప చెట్టుకు బుధవారం ఉదయం తాడుతో ఉరేసుకుని మృతి చెందాడు. సమాచారం అందుకున్న ఎస్సై వెంకట రమణయ్య సంఘటనా స్థలానికి చేరుకుని మృతదేహాన్ని పరిశీలించి కేసు నమోదు చేసి దర్యాప్తు చేపట్టారు. ఇతనికి భార్య కిజియా, ఇద్దరు పిల్లలున్నారు. భార్య కూలీ పనులకు వెళ్తుండగా, పెద్ద కొడుకు దినేష్ ఖాళీగానే ఉంటున్నాడు. రెండో కుమారుడు భరత్ మార్కాపురంలో ఐటీఐ చదువుతున్నాడు. మృతదేహాన్ని పోస్టుమార్టం నిమిత్తం మార్కాపురం జిల్లా వైద్యశాలకు తరలించారు. ❖ కార్యాలయంలో అధికారుల ఒత్తిడి తాళలేక తన తండ్రి మృతి చెందారని కుమారులు ఆరోపిస్తున్నారు. ఉన్నతాధికారులు విచారించి న్యాయం చేయాలని కోరారు.

ప్రసాదరావు

రైల్వే వంతెన పైనుంచి పడి..

గిద్దలూరు పట్టణం, న్యూస్‌టుడే: రైల్వే వంతెన పైనుంచి ప్రమాదవశాత్తూ పడి ఓ వ్యక్తి దుర్మరణం పాలయ్యారు. నంద్యాల జీఆర్పీ సిబ్బంది తెలిపిన వివరాలు ఇలా ఉన్నాయి. గిద్దలూరు మండలం అక్కలరెడ్డిపల్లెకు చెందిన జంగం రమణారెడ్డి (48) దర్జీగా పని చేస్తున్నారు. భార్యతో విడిపోయి తల్లితో కలిసి ఉంటున్నారు. మద్యానికి బానిసై రైల్వే స్టేషన్ పరిసరాల్లోనే తిరుగుతుండే వారు. మంగళవారం రాత్రి అలానే తిరుగుతూ సగిలేరు రైల్వే వంతెన పిట్టగోడపై కూర్చున్నారు. ప్రమాదవశాత్తూ జారి పడి మృతి చెందారు. బుధవారం ఉదయం... గ్యాంగ్‌మెన్ మద్దులేటి విషయం గమనించి జీఆర్పీ సిబ్బందికి సమాచారం ఇచ్చారు. వారు సంఘటనా స్థలానికి చేరుకుని వివరాలు సేకరించారు. మృతదేహాన్ని వైద్యశాలకు తరలించారు. కేసు దర్యాప్తు చేస్తున్నట్లు తెలిపారు.

చికిత్స పొందుతూ మహిళా కూలీ ..

సి.ఎస్.పురం, న్యూస్‌టుడే: చికిత్స పొందుతూ భవన నిర్మాణ కూలీ ఒకరు మృతి చెందారు. తిరుపతిలో ఈ సంఘటన చోటుచేసుకుంది. కుటుంబ సభ్యులు తెలిపిన వివరాలు ఇలా ఉన్నాయి. సి.ఎస్.పురానికి చెందిన **బండారు అంజలి** (45), అంకాలు దంపతులు, వారి కుమారుడు తిరుపతిలో భవన నిర్మాణ కూలీలుగా పని చేస్తున్నారు. రోజూ మాదిరిగానే భూపాల్ హౌసింగ్ కాలనీలో పనులు చేస్తున్న అంజలి తలపై సోమవారం సాయంత్రం ఇటుక రాయి పడి తీవ్ర గాయమైంది. వైద్యశాలలో చేర్పించగా చికిత్స పొందుతూ మంగళవారం తెల్లవారుజామున మృతి చెందినట్లు కుటుంబ సభ్యులు తెలిపారు. పోస్టుమార్టం అనంతరం మృతదేహాన్ని సి.ఎస్.పురానికి బుధవారం తరలించారు.

తండ్రి మరణం నుంచి తేరుకోకమునుపే కుమారుడి మృతి

సి.ఎస్.పురం: తండ్రి చనిపోయిన విషాదం నుంచి కోలుకోకుండానే కుమారుడు మృతి చెందడంతో ఆ కుటుంబం విషాదంలో మునిగిపోయింది. సి.ఎస్.పురం మండలం రేగులచెలక గ్రామంలో ఈ ఘటన చోటుచేసుకుంది. గ్రామానికి చెందిన కుక్కా తిరుపాలు (35) పుణెలో సాఫ్ట్‌వేర్ ఇంజినీర్‌గా పని చేస్తున్నారు. ఇటీవల కామెర్లు బారిన పడడంతో వైద్యశాలలో చేరారు. చికిత్స పొందుతుండగా పరిస్థితి విషమించి బుధవారం మృతి చెందారు. ఆయనకు భార్య, ఆరు నెలల కుమారుడు ఉన్నారు. తిరుపాలు తండ్రి వెంకటయ్య గత ఏడాది డిసెంబరు 18న గణేశునిపల్లె సమీపంలో జరిగిన ప్రమాదంలో మృతి చెందారు. నెలన్నర వ్యవధిలోనే తండ్రీ కుమారులు ఇలా మృతి చెందడంతో గ్రామంలో విషాదం నెలకొంది.

తిరుపాలు (పాత చిత్రం)

7న రాష్ట్ర స్థాయి ఎడ్ల బలప్రదర్శన పోటీలు

తర్లుపాడు, న్యూస్‌టుడే: తర్లుపాడులో వెలసిన శ్రీరుక్మిణీ సత్యభామ సమేత శ్రీవేణుగోపాలస్వామి బ్రహ్మోత్సవాల్లో భాగంగా ఈ నెల 7వ తేదీన రెండు తెలుగు రాష్ట్రాల ఎడ్ల పందేల బల ప్రదర్శన పోటీలు నిర్వహిస్తున్నట్లు నిర్వాహకులు తెలిపారు. ఈ పోటీలను కూటమి ప్రభుత్వం ఆధ్వర్యంలో నిర్వహిస్తున్నట్లు నిర్వాహకులు కాశీవిశ్వేశ్వరరెడ్డి తెలిపారు. ఆసక్తి ఉన్నవారు వివరాలు నమోదు చేయించుకోవాలని కోరారు. ఈ పోటీలో పాల్గొన్న గిత్తలకు ఏడు స్థాయిల్లో బహుమతులు ఇవ్వడం జరుగుతుందని తెలిపారు.

సర్పంచిపై కేసు నమోదు

మద్దిపాడు, న్యూస్‌టుడే: దొడ్డవరప్పాడు సర్పంచి బెజవాడ శ్రీరామ్మూర్తిపై మంగళవారం రాత్రి మద్దిపాడు పోలీస్‌స్టేషన్‌లో కేసు నమోదైంది. దీనిపై పోలీసులు తెలిపిన వివరాల ప్రకారం.. గ్రామ పంచాయతీ అభివృద్ధి అధికారిగా (పీడీవో) నాదెండ్ల రాధ బాధ్యతలు నిర్వర్తిస్తున్నారు. గతంలో గ్రామాభివృద్ధి కోసం పనులు చేయించానని, వాటికి బిల్లులు చేయాలని కొంతకాలంగా సర్పంచి పీడీవోను అడుగుతున్నారు. తీర్మానాలు లేకుండా బిల్లులు మంజూరు చేయడం కుదరదని ఆమె చెప్పడంతో అప్పటి నుంచి ఇబ్బందులకు గురిచేస్తున్నారు. గత డిసెంబరులో ఇంటి పన్నులు వసూలు చేస్తున్న సమయంలో పంచాయతీ కార్యాలయానికి వచ్చిన సర్పంచి తన పట్ల అసభ్యకరంగా ప్రవర్తించి దుర్భాషలాడారని ఆమె ఫిర్యాదులో పేర్కొన్నారు. ఈ మేరకు ఎస్సై వెంకటసూర్య కేసు నమోదు చేసి దర్యాప్తు చేస్తున్నారు.

పామూరులో ఇసుక టిప్పర్ జప్తు

పామూరు, న్యూస్‌టుడే: అనధికారికంగా ఇసుక రవాణా చేస్తున్న టిప్పర్‌ను అధికారులు... సోమవారం జప్తు చేశారు. గనులశాఖ విజిలెన్స్ ఇన్‌స్పెక్టర్ వెంకటశివప్ప పామూరు సమీపంలో తనిఖీలు నిర్వహించారు. ఎటువంటి అనుమతులు లేకుండా నెల్లూరు నుంచి ఇసుక రవాణా చేస్తున్న టిప్పర్‌ను గుర్తించి జప్తు చేశారు. వాహనాన్ని స్థానిక పోలీసు స్టేషన్‌కు తరలించారు.

రహదారి ప్రమాదంలో ఇద్దరికి గాయాలు

పెద్దదోర్నాల, న్యూస్‌టుడే: పెద్దదోర్నాల-ఆత్మకూరు ఘాట్ రహదారిలోని పెద్దమంతనాల సమీపంలో బుధవారం జరిగిన రహదారి ప్రమాదంలో ఇద్దరికి తీవ్ర గాయాలయ్యాయి. నంద్యాల జిల్లా అమలాపురానికి చెందిన దాసరి అంకన్న, ఆర్తి నాగన్నలు ద్విచక్ర వాహనంపై శ్రీశైలం వెళుతుండగా ఎదురుగా వస్తున్న కారు ఢీకొనడంతో ఇద్దరూ రహదారిపై పడ్డారు. దీంతో వారికి తీవ్రగాయాలయ్యాయి. సమాచారం అందుకున్న 108 సిబ్బంది ప్రమాద స్థలానికి చేరుకుని క్షతగాత్రులను పెద్దదోర్నాల ప్రభుత్వ వైద్యశాలకు తరలించారు.

EENADU eClassifieds

BUSINESS SERVICES

బంగారం బ్యాంకులలో/ ఏ ఇతర ప్రైవేటు సంస్థలలో తాకట్టులో ఉన్నవి విడిపించి ఈరోజు మార్కెట్ ధర ప్రకారం కొనబడును. (స్పాట్ క్యాష్). Ph: 8142292071.

EDUCATION

DISTANCE EDUCATION

B.Tech, M.Tech, Diploma, MBA, MCA, M.Sc(IT&CS), B.Sc (Ag), BBA, BCA, D.Pharm, B.Pharm, LLB, Ph.D, 10th, Inter. Noble Institute, Nellore. Ph: 8008303655, 9440278681

ఆచార్యనాగార్జున యూనివర్సిటీ దూరవిద్యాకేంద్రం నిర్వహిస్తున్న M.Sc (అన్నికోర్సులు), M.A(అన్నికోర్సులు) MBA, MCA, M.Com, MLiSc కోర్సులకు అడ్మిషన్లు జరుగుచున్నవి. గీతం డిగ్రీకాలేజి, ఒంగోలు. సెల్: 9849124970, 9030568558.

TO LET

WANTED

ఒంగోలు పరిసరప్రాంతాలలో 1000 చ||అ||ల విస్తీర్ణం గల ఇండస్ట్రీయల్ షెడ్ కావాలి. 42HP మోటర్ సపోర్ట్ ఉండాలి సంబంధితవారు సంప్ర: 93914 44378, 72077 70372.

JOBS

SHO లో పనిచేయుటకు MLT/DMLT/B.Sc. MLT/ANM/GNM చేసిన వారు కావలెను. శాలరీ 8-10 వేలు. 8 గంటల డ్యూటీ. సంప్ర: SHO 2/1, బ్రాడీపేట,గుంటూరు. 9848391212.

హరేకృష్ణ హోంకేర్‌లో వృద్ధులను/ పేషంట్స్/ పిల్లలను చూసుకొనుటకు వర్కర్స్/ నర్సులు కావలెను. ఫ్రీ వసతి, భోజనం. జీ:17K ✆ 96406 48899, 9848999183.

ఒంగోలులోని ప్రముఖ రియల్‌ఎస్టేట్ ఆఫీసు నందు పనిచేయుటకు అనుభవం కలిగిన టెలికాలర్స్ కావలెను. సంప్ర ✆ 91824 10299.

SV సెక్యూరిటీ సర్వీస్ ఒంగోలులో పనిచేయుటకు సెక్యూరిటీ సూపర్‌వైజర్ కావలెను. వయస్సు 20నుండి45. డిగ్రీపాస్ ఫైర్‌ఫైట్ తెలిసి ఉండాలి. జీతం: 16,500+PF+ESI. 8గంటల డ్యూటి 26రోజులు సెల్: 9848812200, 9505435054.

NATIONAL BANKSనందు, ఒంగోలు, అద్దంకి, దర్శి, మార్కాపురం, గిద్దలూరు, కందుకూరులో పనిచేయుటకు మేల్ ఫీల్డ్‌స్టాఫ్ & ఒంగోలునందు ఫీమేల్ ఆఫీస్‌స్టాఫ్ కావలెను. అర్హత 10th, ఇంటర్, డిగ్రీ. సం|| 99122 66449, 94922 66449

గమనిక

క్లాసిఫైడ్ ప్రకటనలకు ప్రతిస్పందించే ముందు తగిన రీతిలో క్షుణ్ణంగా విచారించుకోవలసిందిగా పాఠకులకు సూచించడమైనది. ప్రకటనదారు చెబుతున్న లేదా చేసుకుంటున్న క్లెయిములతో ఈ వార్తా పత్రికకు ఏవిధమైన సంబంధం లేదు. ప్రకటనదారులు సరుకుల అమ్మకం లేదా అందించిన సేవల విషయంలో తప్పు, ప్రకటనల ద్వారా ప్రజల నుండి ఎట్టి డబ్బును వసూలు చేయరాదు. డబ్బును వసూలు చేసే ప్రకటనకర్తను బ్లాక్- లిస్టులో ఉంచే మరియు/ లేదా అతనిపై చట్టపరమైన చర్య తీసుకునే హక్కు యాజమాన్యానికి కలదు.

(c) eenadu

కనిగిరి

• కనిగిరి • గిద్దలూరు

శక్తి యాప్‌తో బాలికలకు రక్షణ

వెలిగండ్ల, న్యూస్‌టుడే: బాలికలు బాగా చదువుకుని ఉన్నత స్థానాలకు చేరుకోవాలని ఎస్సై కృష్ణపావని పేర్కొన్నారు. వెలిగండ్ల కస్తూర్బా విద్యాలయంలో బుధవారం నిర్వహించిన సదస్సులో బాలికా రక్షణ చట్టాలపై అవగాహన కల్పించారు. శక్తి యాప్‌తో కలిగే ప్రయోజనాలను వివరించారు. సైబర్ నేరాల తీరు... పాటించాల్సిన జాగ్రత్తలు తెలియజేశారు. ప్రిన్సిపల్ సుశీల, ఉపాధ్యాయినులు పాల్గొన్నారు.

• రాచర్ల: శక్తి యాప్‌పై మహిళలు అవగాహన పెంచుకుని తమ చరవాణుల్లో డౌన్‌లోడ్ చేసుకోవాలని ఏఎస్సై వెంకటేశ్వర్లు, మహిళా పోలీసు నిర్మల తెలిపారు. వెలుగు కార్యాలయంలో బుధవారం నిర్వహించిన అవగాహన సదస్సులో మాట్లాడారు. పాఠశాల, కళాశాలలకు వెళ్లే విద్యార్థినులు యాప్‌ను సద్వినియోగం చేసుకునేలా చూడాలన్నారు. కానిస్టేబుల్ సురేష్, సచివాలయ, వెలుగు సిబ్బంది పాల్గొన్నారు.

లేబర్ కోడ్‌లతో కార్మిక హక్కులు నిర్వీర్యం

కనిగిరి, న్యూస్‌టుడే: కార్మికులను బానిసలుగా మార్చేలా ఉన్న లేబర్ కోడ్‌లను తక్షణం రద్దు చేయాలని సీఐటీయూ జిల్లా కార్యదర్శి కేశవరావు డిమాండ్ చేశారు. ఈ మేరకు 12న చేపడుతున్న సార్వత్రిక సమ్మె నోటీసును వీఆర్‌ఏలతో కలిసి తహసీల్దార్ నగ్రా జయలక్ష్మికి బుధవారం అందజేశారు. కార్పొరేట్ శక్తులకు వత్తాసు పలికేలా చట్టాలను మార్చడం తగదన్నారు. యూనియన్ నాయకులు దేవదానం, ఏడుకొండలు, రోమో, మునలయ్య, బారాయిమామ్, సుబ్బులు, కొండయ్య పాల్గొన్నారు. • గిద్దలూరు పట్టణం: గ్రామ మహిళా సమాఖ్య సంఘాల ప్రతినిధి ఎ.నాగలక్ష్మి ఆధ్వర్యంలో ఏపీవో శేషారెడ్డికి సమ్మె నోటీసు ఇచ్చారు. సభ్యులు గంగాదేవి, భవాని, మల్లేశ్వరి తదితరులు పాల్గొన్నారు. * సి.ఎస్.పురం: లేబర్ కోడ్‌లు రద్దు చేయాలన్న డిమాండ్‌తో చేపడుతున్న సమ్మెలో కార్మికులు, ఉద్యోగులు, కర్షకులు, ప్రజలు పెద్ద సంఖ్యలో పాల్గొని జయప్రదం చేయాలని సీఐటీయూ నాయకుడు ఎస్.తిరుపతిరెడ్డి కోరారు.

• కంభం: కార్మిక సంక్షేమ బోర్డును పునరుద్ధరించి పథకాలు అమలు చేయాలని సీఐటీయూ నాయకుడు అన్వర్, భవన నిర్మాణ కార్మిక సంఘం మండల అధ్యక్షుడు రోశయ్య కోరారు. సమ్మె నోటీసును కార్మిక శాఖ అధికారికి అందజేశారు. మహబూబ్‌బాషా, షేక్.రెహ్మాన్, జానీబాషా పాల్గొన్నారు.

కనిగిరి తహసీల్దార్ జయలక్ష్మికి సమ్మె నోటీసు అందజేస్తున్న వీఆర్‌ఏలు

వేసవి దాహార్తి తీరేలా...!

☛ కనిగిరి, గిద్దలూరు పట్టణాల్లో ప్రత్యేక కార్యాచరణ

కనిగిరి, గిద్దలూరు మున్సిపాలిటీల పరిధిలో వేసవి ఎద్దడి నివారణకు అధికారులు కసరత్తు చేస్తున్నారు. ఈసారి ఎండల తీవ్రత ఎక్కువగా ఉంటుందన్న అంచనాలు, ఇప్పటికే భూగర్భ జలాలు తగ్గిన నేపథ్యంలో ప్రత్యేక కార్యాచరణ సిద్ధం చేశారు. సమస్య శాశ్వత పరిష్కారం దిశగానూ అడుగులు పడుతున్నాయి. – న్యూస్‌టుడే, గిద్దలూరు పట్టణం, కనిగిరి

కనిగిరి ఉప్పురోడ్డులో ఇళ్ల ముందుంచిన నీటి డ్రమ్ములు

సిద్ధమైన ప్రణాళిక

గిద్దలూరు పట్టణం రాచర్ల రహదారిలోని పలు ప్రాంతాలు, ప్రశాంతినగర్ పరిసరాల్లో నీటి ఎద్దడి ఎక్కువ. వేసవిలో రోజుకు 200కు పైగా ట్యాంకరు ట్రిప్పులు సరఫరా చేయాల్సి వచ్చేది. ఈ ఏడాది ఆ తరహా సమస్య తలెత్తకుండా ముందస్తుగా కార్యాచరణ సిద్ధం చేశారు. 15వ ఆర్థిక సంఘం నిధులు రూ.65 లక్షలతో... దెబ్బతిన్న పైపులైన్ల బాగు, అవసరమైన చోట కొత్తగా పైపులు, మోటార్ల ఏర్పాటుకు నిర్ణయించారు. ఆ మేరకు అవసరమైన సామగ్రి కొనుగోలు చేస్తున్నారు. పట్టణంలోని పలు ప్రాంతాల్లో ఇటీవల వేసిన 14 డీప్ బోర్లను వినియోగంలోకి తీసుకువస్తున్నారు. అవసరమైన ప్రాంతాలకు ట్యాంకర్ల ద్వారా నీరందించేందుకు మూడు ట్రాక్టర్లు, ట్యాంకర్లు కొనుగోలు చేస్తున్నారు. ప్రస్తుతం గుండ్లమోటు నుంచి ఆరు డీప్‌బోర్ల ద్వారా పంపింగ్ చేస్తుండగా.. వేసవి నాటికి మరో మూడు అందుబాటులోకి తెస్తున్నారు.

వేసవి ఎద్దడిని అధిగమించేందుకు ఏఎస్సీ గ్రాంట్ రూ.2 కోట్లు విడుదల చేయాలని పురపాలక మంత్రి పి.నారాయణకు... ఎమ్మెల్యే అశోక్‌రెడ్డి ఇటీవల విన్నవించగా ముందస్తుగా రూ.కోటి అందజేసేందుకు అనుమతించారు.

ట్యాంకర్లే ఆధారం

కనిగిరిలో తాగునీటి సమస్య శాశ్వత పరిష్కారానికి అర్బన్ వాటర్ సప్లై సెప్టేజీ మేనేజ్‌మెంట్ పథకం కింద రూ.175 కోట్లు మంజూరయ్యాయి. టెండర్లు పూర్తయినా పనులు మొదలు పెట్టలేదు. ఇది సాకారమైతే ఏళ్లుగా కొనసాగుతున్న సమస్యకు పరిష్కారం లభిస్తుంది.

చీమకుర్తిలోని రామతీర్థం జలాశయం, దర్శి ఎన్‌ఏపీ పథకం నుంచి వస్తున్న జలాలతో కనిగిరి వాసుల దాహార్తి తీరుతుంది. భూగర్భ జలాలు కటిక ఉప్పు, ఫ్లోరైడ్ శాతం ఎక్కువగా ఉన్నవి కావడంతో వాడుకలకు మున్సిపల్ ట్యాంకర్లపైనే ఆధారపడాల్సి వస్తోంది. పట్టణంలో ఇరవై వార్డులుండగా పది వార్డుల్లో నీటి సమస్య ఎక్కువగా ఉంది. ఎన్జీవో, బీసీ కాలనీలు, రజకపాలెం, పాతూరు, ఇందిరాకాలనీ, కొత్తపేట, బొగ్గులగొంది కాలనీ, శంకవరం, చింతలపాలెం తదితర ప్రాంతాల్లో తీవ్రత ఎక్కువ. ప్రస్తుతం ఈ ఆవాసాలకు 160 ట్యాంకరు ట్రిప్పుల నీటిని సరఫరా చేస్తున్నారు. వేసవిలో అవసరాలు పెరిగే అవకాశం ఉన్నందున ఈ సరఫరా మరింత పెంచాల్సి ఉంది. ఈ విషయమై మున్సిపల్ కమిషనర్ పి.శ్రీధర్ మాట్లాడుతూ... వేసవిలో అవసరాల మేరకు అదనపు ట్యాంకర్లు ఏర్పాటు చేస్తామన్నారు. ఇంటింటి కుళాయి పథకానికి ఇప్పటికే టెండర్లు పూర్తయ్యాయని... త్వరలోనే పనులు ప్రారంభమవుతాయని తెలిపారు.

మంత్రి గొట్టిపాటి రాక రేపు

గిద్దలూరు పట్టణం, న్యూస్‌టుడే: గిద్దలూరు నియోజకవర్గంలో చేపట్టనున్న పలు అభివృద్ధి పనులను విద్యుత్తు శాఖ మంత్రి గొట్టిపాటి రవి కుమార్ శుక్రవారం ప్రారంభిస్తారని ఎమ్మెల్యే ముత్తుముల అశోక్‌రెడ్డి తెలిపారు. కొమరోలు మండలం చింతలపల్లెలో నూతనంగా నిర్మించిన విద్యుత్తు ఉప కేంద్రం ప్రారంభం, రాచర్ల మండలం గౌతవరం, కంభం మండలం నర్సిరెడ్డిపల్లె, తురిమెళ్ల, ఎల్.కోట గ్రామాల్లో రహదారి పనులకు భూమి పూజ చేస్తారని పేర్కొన్నారు. తెదేపా నాయకులు, కార్యకర్తలు పాల్గొని జయప్రదం చేయాలని కోరారు.

విద్యార్థులకు కళ్లజోళ్ల పంపిణీ

బేస్తవారపేట: జిల్లా అంధత్వ నివారణ సంస్థ ఆధ్వర్యంలో బేస్తవారపేట జడ్పీ బాలుర ఉన్నత పాఠశాలలో బుధవారం నేత్ర వైద్య శిబిరం నిర్వహించారు. విద్యార్థులకు కంటి పరీక్షలు జరిపి... ఇరవై మందిలో దృష్టి దోషాలు ఉన్నట్లు గుర్తించారు. కళ్లజోళ్లు అందజేశారు. సంస్థ అధికారులు, ఇన్‌ఛార్జి ప్రధానోపాధ్యాయిని అనురాధ, ఉపాధ్యాయులు పాల్గొన్నారు.

మహమ్మారిపై సమరం.. అవగాహనే ఆయుధం

పీసీపల్లి, న్యూస్‌టుడే: అవగాహన, తగిన ముందస్తు జాగ్రత్తలతోనే క్యాన్సర్ మహమ్మారికి అడ్డుకట్ట వేయొచ్చని వైద్యాధికారిణి డాక్టర్ మంజుల తెలిపారు. క్యాన్సర్ నివారణ దినోత్సవం సందర్భంగా పీసీపల్లి ఉన్నత పాఠశాలలో బుధవారం నిర్వహించిన అవగాహన సదస్సులో మాట్లాడారు. అనంతరం విద్యార్థులు, ఉపాధ్యాయులతో కలిసి అవగాహన ప్రదర్శన చేపట్టారు. ఎంఈవో ఆర్.శ్రీనివాసులు, ప్రధానోపాధ్యాయుడు ఎస్.సుబ్బరామయ్య, తెదేపా మండల అధ్యక్షుడు వేమూరి రామయ్య పాల్గొన్నారు.

• కంభం: ప్రధానోపాధ్యాయుడు వీరనారాయణ ఆధ్వర్యంలో ప్రభుత్వ ఉన్నత పాఠశాల విద్యార్థులకు క్యాన్సర్‌పై అవగాహన కల్పించారు. మంచి అలవాట్లతోనే ఆరోగ్యకరమైన జీవనం సాగించవచ్చన్నారు. ఉపాధ్యాయులు, సిబ్బంది పాల్గొన్నారు.

పీసీపల్లి పాఠశాల నుంచి ప్రదర్శనగా వెళ్తున్న అధికారులు, ఉపాధ్యాయులు, విద్యార్థులు

• బేస్తవారపేట: కస్తూర్బా, జడ్పీ బాలుర ఉన్నత పాఠశాలల్లో క్యాన్సర్ గుర్తింపు, చికిత్స తదితర అంశాలపై ఎంఈవో-1 మధుసూదన్‌రెడ్డి, ఇన్‌ఛార్జి ప్రధానోపాధ్యాయిని అనురాధ విద్యార్థులకు అవగాహన కల్పించారు.

మస్తానయ్యకు సీపీఐ నాయకుల నివాళి

పామూరు, న్యూస్‌టుడే: పేదల పక్షాన పోరాడిన గొప్ప వ్యక్తి సీపీఐ మండల మాజీ కార్యదర్శి నీరుకట్టు మస్తానయ్య అని వక్తలు పేర్కొన్నారు. ఆయన వర్ధంతి సందర్భంగా కందుకూరు రోడ్డులోని స్మారక స్తూపం వద్ద బుధవారం నివాళులర్పించారు. సీపీఐ జిల్లా కార్యదర్శి ఎం.ఎల్.నారాయణ ఆయన సేవలను కొనియాడారు. పార్టీ నాయకులు, కార్యకర్తలు పాల్గొన్నారు.

రూ.45 లక్షలతో మిట్టపాలెంలో సీసీ రోడ్డు

హనుమంతునిపాడు, న్యూస్‌టుడే: మిట్టపాలెం పంచాయతీలో రూ.45 లక్షలతో చేపట్టనున్న సిమెంట్ రోడ్డు పనులకు తెదేపా మండల అధ్యక్షుడు సానికొమ్ము తిరుపతిరెడ్డి, సర్పంచి చిన్న సుబ్బారాయుడు బుధవారం భూమిపూజ చేశారు. గత వైకాపా ప్రభుత్వం నిర్లక్ష్యం చేసిన పల్లె దారులకు కూటమి ప్రభుత్వం మోక్షం కల్పిస్తోందన్నారు. మాజీ సర్పంచి కాసు రమణారెడ్డి, మాసిపోగు ఎర్రయ్య, శ్యామల శ్రీనివాసులు, తిరుపాలు, గురుకృష్ణ, నాగార్జున పాల్గొన్నారు.

భవిత కేంద్రం చిన్నారులకు చేయూత

కనిగిరి, న్యూస్‌టుడే: పట్టణంలోని భవిత కేంద్రం చిన్నారులు 30 మందికి రూ.పది వేల విలువైన ప్లేట్లు, రాత పుస్తకాలు, పలకలు, జామెట్రీ పెట్టెలు, ఆటపరికరాలను బుధవారం అందజేశారు. బాలిరెడ్డి కన్వెన్షన్ అధినేత మూలే బాలిరెడ్డి వీటిని సమకూర్చారు. దాతను ఎంఈవో ఉడుమల నారాయణరెడ్డి అభినందించారు. దివ్యాంగ విద్యార్థులకు భవిత కేంద్రాల ద్వారా ప్రభుత్వం కల్పిస్తున్న సౌకర్యాలను సద్వినియోగం చేసుకోవాలన్నారు. ప్రధానోపాధ్యాయులు జి.సంజీవి, ఉపాధ్యాయులు పాల్గొన్నారు.

మేమున్నాం.. మీకు తోడుగా..

(10 AM TO 1 PM)

కనిగిరి : 8008574114

గిద్దలూరు పట్టణం : 8008574135

మీ ప్రాంతంలో ఏ ప్రజా సమస్యనైనా పరిష్కరించే క్రమంలో 'ఈనాడు' మీకు తోడుగా ఉంటుంది. వివరాలను, చిత్రాలను వాట్సాప్ ద్వారా పంపవచ్చు. లేదా ఫోన్లో వివరించవచ్చు. వాటిని బాధ్యుల దృష్టికి తీసుకువెళ్లి పరిష్కారానికి కృషి చేస్తాం.

?: **కొమరోలు గ్రామీణం:** ఇస్లాంపేట ప్రధాన రహదారిలో మురుగు నిలిచి ఇబ్బందులు పడుతున్నాం. – సుభాని

✓: పరిశీలించి... మురుగు నిలవకుండా చర్యలు చేపడతాం. – చెన్నారావు, ఎంపీడీవో

?: **హనుమంతునిపాడు:** కొండారెడ్డిపల్లె పంచాయతీ పాత నీలకంఠాపురానికి సాగర్ నీరు రావడం లేదు. కిలోమీటరు దూరంలో ఉన్న కొత్త నీలకంఠాపురం నుంచి నీళ్లు తెచ్చుకుంటున్నాం. – డి.వెంకటేశ్వర్లు

✓: నిధుల కొరతతో పైపులైను పనులు నిలిచి సమస్య నెలకొంది. సమస్య లేకుండా చూస్తాం. – శ్రీకాంత్, ఆర్‌డబ్ల్యూఎస్ ఏఈ

?: **కంభం:** హజరత్‌గూడెం పంచాయతీ మధుప్రియ రెస్టారెంట్ వెనుక ప్రాంతంలో కొన్ని వీధి దీపాలు వెలగడం లేదు. – నరసింహులు

✓: అవసరమైన చోట కొత్త దీపాలు వేస్తాం. – ఉమామహేశ్వరి, పంచాయతీ కార్యదర్శి

?: **అర్ధవీడు:** చింతమల్లెలపాడు ఎస్సీ కాలనీలో విద్యుత్తు తీగలు ప్రమాదకరంగా వేలాడుతూ... తరచూ షార్ట్ సర్క్యూట్ అవుతున్నాయి. – రాకేష్

✓: లైన్‌మెన్‌తో మాట్లాడి తీగలను సరి చేయిస్తాం. – నరసయ్య, విద్యుత్తు ఏఈ

?: **అర్ధవీడు:** బొల్లుపల్లి సచివాలయం సమీపంలో సీసీ రోడ్డుపైనే మురుగు పారుతూ... రాకపోకలకు ఇబ్బంది కలుగుతోంది. – రంగయ్య

✓: పరిశీలించి.. చర్యలు తీసుకుంటాం. – కాశింపీరా, ఎంపీడీవో

?: **కనిగిరి:** సుభాష్‌రోడ్డు నుంచి ఆల్ఫా ఒలంపియాడ్ స్కూల్‌కు వెళ్లే దారిలో రెండు రోజులుగా చెత్త తొలగించడం లేదు. – బచ్చలి లక్ష్మణ్

✓: వెంటనే పారిశుద్ధ్య సిబ్బందిని పంపి తొలగిస్తాం. –నాయబ్‌రసూల్, శానిటరీ ఇన్‌స్పెక్టర్

మురుగు సమస్యకు పరిష్కారం

ఈనాడు కథనానికి స్పందన

బేస్తవారపేట: జేసీ అగ్రహారంలో జగనన్న కాలనీకి వెళ్లే దారిలోని మంచినీటి బోరు వద్ద వృథా నీరంతా రోడ్డుపైకి చేరి మడుగులు కడుతోంది. అటుగా రాకపోకలకు వాహనదారులు, పాదచారులు నానా అవస్థలు పడుతున్నారు. ఈ విషయమై 'ప్రధాన దారి.. బురదగా మారి' శీర్షికన ఈ నెల 2న 'ఈనాడు'లో ప్రచురితమైన కథనానికి ఎంపీడీవో రంగనాయకులు స్పందించారు. పంచాయతీ నిధులు రూ.3 లక్షలతో కాలువ నిర్మాణానికి చర్యలు తీసుకున్నారు. బుధవారం పనులు ప్రారంభించారు.

సమన్వయంతోనే గ్రామైక్య సంఘాల బలోపేతం

సి.ఎస్.పురం, న్యూస్‌టుడే: గ్రామైక్య సంఘాల బలోపేతానికి సంఘాల ప్రతినిధులు, సభ్యులు చొరవ చూపాలని వెలుగు ఏపీఎం ఎం.లక్ష్మీనారాయణ పేర్కొన్నారు. బుధవారం నిర్వహించిన విజన్ బిల్డింగ్ మూడో విడత శిక్షణ తరగతుల్లో ఆయన మాట్లాడారు. ఆదర్శ గ్రామాల అవసరాలను గుర్తించాలన్నారు. సంఘాల్లో మార్పులు, సూచికలు, ప్రణాళికల తయారీ, సుస్థిర జీవనోపాధులు, సామాజిక భద్రత తదితరాలపై అవగాహన కల్పించారు. మండల మహిళా సమాఖ్య అధ్యక్షురాలు సుబ్బమ్మ, వెలుగు సీసీలు ఐ.మస్తాన్‌రెడ్డి, నారాయణమ్మ, కాశయ్య తదితరులు పాల్గొన్నారు.

రహదారి నిర్మాణానికి భూమి పూజ

రాచర్ల, న్యూస్‌టుడే: అనుమలవీడు నుంచి గంగమ్మ ఆలయం వరకు నిర్మించనున్న బీటీ రహదారి నిర్మాణానికి... తెదేపా పార్లమెంటరీ కమిటీ కోశాధికారి అంబవరపు శ్రీనివాసరెడ్డి బుధవారం భూమి పూజ చేశారు. గతంలో ఇచ్చిన హామీ మేరకు ఎమ్మెల్యే ముత్తుముల అశోక్‌రెడ్డి ఈ పనులకు రూ.కోటి నిధులు మంజూరు చేయించినట్లు తెలిపారు. సర్పంచి లతీఫ్, నాయకులు చప్పిడి శ్రీనివాసులు, భాస్కర్‌రెడ్డి, నారాయణరెడ్డి, చెంచిరెడ్డి, శ్రీనివాసులు, సంజయ్ పాల్గొన్నారు.

ఉపాధి హామీకి తూట్లు తగదు

బేస్తవారపేట, న్యూస్‌టుడే: వీబీ జీ రామ్ జీ చట్టాన్ని రద్దు చేసి పాత ఉపాధి హామీ పథకాన్నే కొనసాగించాలన్న డిమాండ్‌తో ఏపీ వ్యవసాయ కార్మిక సంఘం, మహిళా సమాఖ్య ఆధ్వర్యంలో ఈ నెల 9న బేస్తవారపేటలో నిర్వహిస్తున్న ధర్నాను విజయవంతం చేయాలని రైతు సంఘం నియోజకవర్గ కార్యదర్శి పుల్లయ్య కోరారు. సంబంధిత కరపత్రాలను నాయకులతో కలిసి బుధవారం ఆవిష్కరించారు. ఉపాధి హామీ కూలీలంతా హాజరై జయప్రదం చేయాలని కోరారు. సీపీఐ సహాయ కార్యదర్శి జోసెఫ్, నాయకులు పాల్గొన్నారు.

ముండ్లపాడులో ఆయుర్వేద వైద్యసేవలు

సి.ఎస్.పురం: అవసరమైన జాగ్రత్తలు పాటించడం ద్వారా వ్యాధులకు దూరంగా ఉండొచ్చని అరివేముల ప్రభుత్వ వైద్యాధికారి పుండరీకాక్షరావు పేర్కొన్నారు. ముండ్లపాడు ప్రాథమిక పాఠశాలలో బుధవారం నిర్వహించిన ఉచిత ఆయుర్వేద వైద్య శిబిరంలో మాట్లాడారు. 84 మందిని పరీక్షించి ఉచితంగా మందులు పంపిణీ చేశారు. అరివేముల ఆయుర్వేద వైద్యశాలలో మందులు అందుబాటులో ఉన్నాయని అవసరమైన వారు సద్వినియోగం చేసుకోవాలని తెలిపారు. ప్రధానోపాధ్యాయుడు కె.చెన్నయ్య, ఉపాధ్యాయుడు గాంధీ, గ్రామ పెద్దలు పాల్గొన్నారు.

ఆరోగ్య జాగ్రత్తలు తప్పనిసరి

హనుమంతునిపాడు, న్యూస్‌టుడే: సీతారాంపురం ఆరోగ్య ఉప కేంద్రంలో బుధవారం నిర్వహించిన శిబిరంలో వైద్యాధికారులు సందీప్, భార్గవి నలభై మందికి వైద్య పరీక్షలు నిర్వహించారు. రక్తపోటు, మధుమేహం పరీక్షలు నిర్వహించి... ఆరోగ్య జాగ్రత్తలు తెలియజేశారు. మందులు అందజేశారు.

చెత్త సేకరణకు రిక్షాలు, బుట్టల రాక

కనిగిరి, న్యూస్‌టుడే: స్వర్ణాంధ్ర - స్వచ్ఛాంధ్రలో భాగంగా కనిగిరి మండలంలోని 25 పంచాయతీల్లో చెత్త సేకరణకు 26 రిక్షాలు; తడి, పొడి చెత్త సేకరణకు 276 బుట్టలు వచ్చాయి. ఎంపీడీవో కార్యాలయంలో వీటిని భద్రపరిచారు. ఎమ్మెల్యే ముక్కు ఉగ్రనరసింహారెడ్డి చేతుల మీదుగా ఆయా పంచాయతీలకు వీటిని పంపిణీ చేస్తామని ఎంపీపీ డి.ప్రకాశం తెలిపారు.

కనుమరుగవుతున్న తూము కాలువ!

కంభం చెరువు తూము కాలువ ఆక్రమణల కారణంగా రూపు కోల్పోతున్నాయి. దాదాపు ఏడు కిలోమీటర్ల పొడవైన కాలువ... పట్టణంలో రెండు కిలోమీటర్ల మేర విస్తరించింది. దీని వెంబడి ఉన్న గృహాల వారు క్రమంగా ఆక్రమించి నిర్మాణాలు చేపడుతున్నారు. ఆంజనేయస్వామి గుడి, బోర్డు స్కూల్, బస్టాండ్, జాతీయ రహదారి, వాసవీ విద్యా సంస్థల వెనుక వైపు తదితర ప్రాంతాల్లో సమస్య తీవ్రంగా ఉంది. వ్యాపార సంస్థల వారు అనుమతులు లేకుండా కల్వర్టులు నిర్మించారు. ఇళ్లు, హోటళ్ల వారు మురుగుదొడ్ల పైపులను సైతం కాలువలోకే పెట్టడంతో... మంచి నీరు పారాల్సిన కాలువ మురుగుమయంగా మారింది. దుర్వాసనతో పాటు దోమల సమస్య పెరిగింది. ఆక్రమణలపై చర్యలు తీసుకోవాలని నీటి పారుదల శాఖ అధికారులు రెవెన్యూ, పంచాయతీ అధికారులకు లిఖిత పూర్వకంగా ఫిర్యాదు చేసినా ఫలితం లేదు. భవిష్యత్తు అవసరాల దృష్ట్యా కాలువను పరిరక్షణకు చర్యలు తీసుకోవాలని స్థానికులు, ఆయకట్టు రైతులు కోరుతున్నారు.

కాలువను ఆక్రమించి నిర్మిస్తున్న గోడ

\- న్యూస్‌టుడే, కంభం

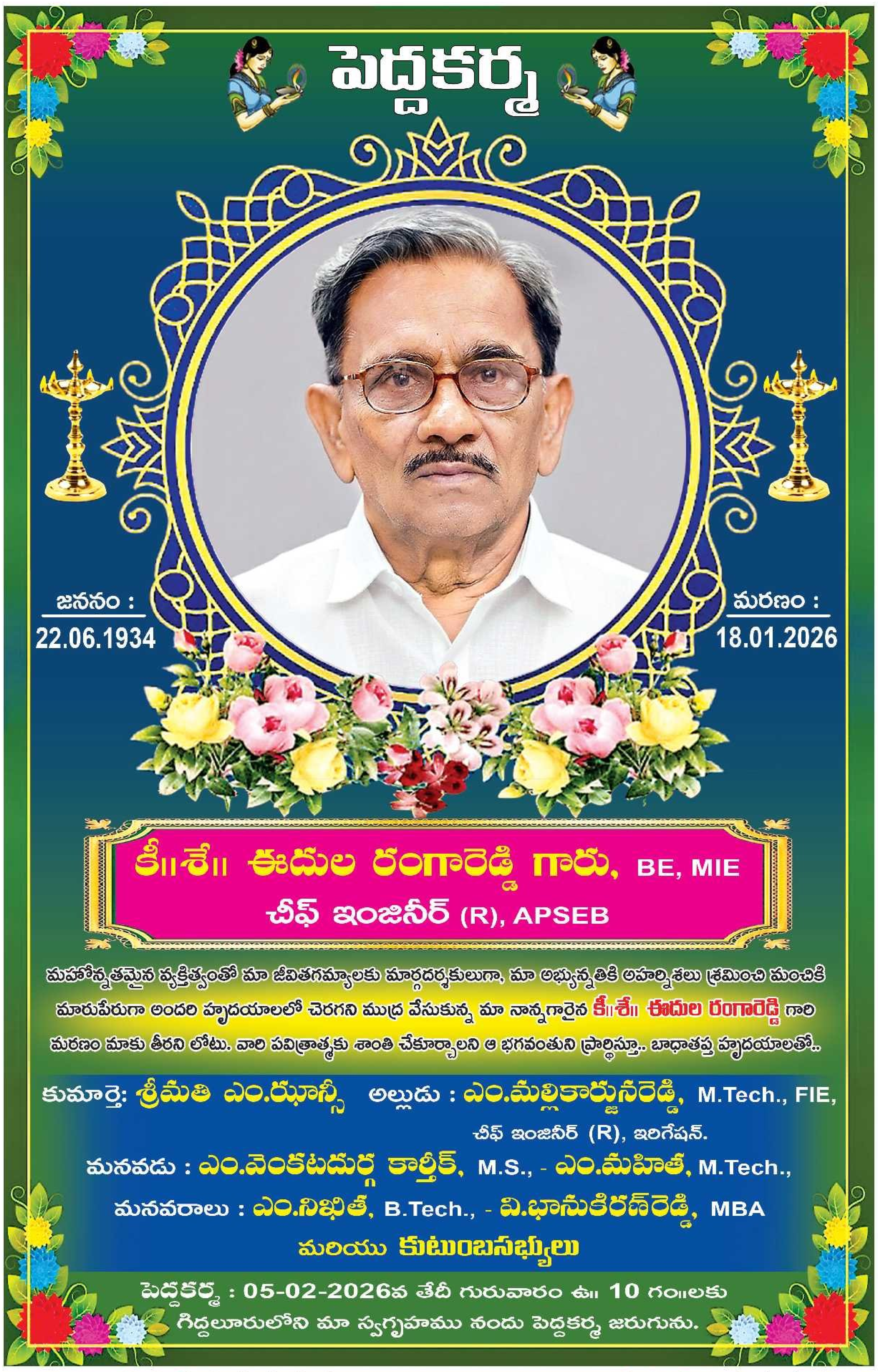

(c) eenadu

మార్కాపురం

•మార్కాపురం •యర్రగొండపాలెం

నూరు శాతం ఇంటి పన్ను వసూలు

త్రిపురాంతకం, న్యూస్‌టుడే: త్రిపురాంతకం మండలంలోని డీవీఎన్ కాలనీ గ్రామ పంచాయతీ నూరు శాతం ఇంటి పన్ను వసూలు చేసి జిల్లాలోనే ఆదర్శంగా నిలిచింది. పంచాయతీ అభివృద్ధి అధికారి యర్రా శ్రీనివాస్ ఇంటి పన్ను వసూళ్లపై ప్రత్యేక దృష్టి సారించారు. ఇంటింటికీ వెళ్లి పన్నుల చెల్లింపు ప్రాముఖ్యతను వివరించడం, వారిని చైతన్య పరచడం వంటి కార్యక్రమాలతో నూరు శాతం ఇంటి పన్ను వసూలు చేయడంతో రాష్ట్ర స్థాయిలో ఈ ఘనత సాధించారు. దీంతో బుధవారం ఒంగోలులో జరిగిన ప్రత్యేక కార్యక్రమంలో పీఆర్ ఓఎస్‌డీ కె.ఆనంద్ నుంచి ఆయన ప్రశంసా పత్రాన్ని అందుకున్నారు. ఈ సందర్భంగా క్షేత్ర స్థాయిలో పన్ను వసూళ్లపై పంచాయతీ అభివృద్ధి అధికారులు ప్రత్యేక దృష్టి పెట్టాలన్నారు. కార్యక్రమంలో మార్కాపురం డీడీవో బాలు నాయక్, ఇతర జిల్లా అధికారులు పాల్గొన్నారు.

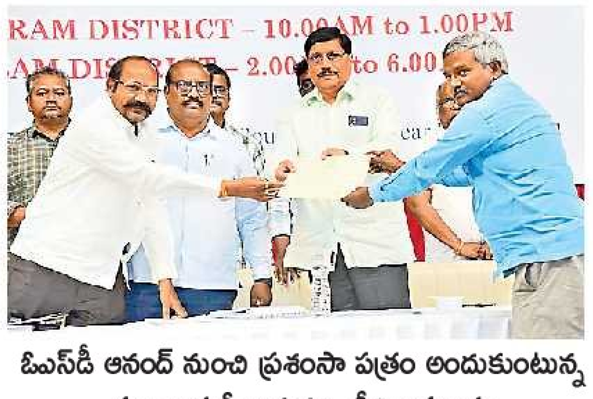

ఓఎస్‌డీ ఆనంద్ నుంచి ప్రశంసా పత్రం అందుకుంటున్న పంచాయతీ కార్యదర్శి శ్రీనివాసరావు

పొదిలి, న్యూస్‌టుడే: పొదిలి నగర పంచాయతీలోని అధికారులు పన్నువసూళ్ల కోసం వార్డుల్లో పర్యటిస్తున్నారు. కమిషనరు ఎ.మారుతీరావు ఆధ్వర్యంలో సిబ్బందిని బృందాలుగా ఏర్పాటుచేశారు. బుధవారం నగర పంచాయతీ మేనేజరు షేక్షావలి ఆధ్వర్యంలో సచివాలయం కార్యదర్శులు, సిబ్బంది కొత్తూరు, ఇస్లాం పేట, మార్కాపురం రోడ్డు ప్రాంతాల్లో పర్యటించారు. ఇంటిపన్నులు సకాలంలో చెల్లించాలని కోరారు. నగర పంచాయతీలో అన్నిరకాల పన్నులు సుమారు మూడు కోట్లకు పైగానే వసూలు కావాల్సి ఉండగా ఇప్పటివరకు 1.40 కోట్ల లోపే వసూలయ్యాయి. దీంతో అధికారులు మార్చి 31 లోపు వందశాతం వసూలు లక్ష్యంగా ముందు కెళ్తున్నారు.

భూమికి అనువైన ఎరువులనే వినియోగించాలి

త్రిపురాంతకం గ్రామీణం, న్యూస్‌టుడే: మట్టి నమూనా పరీక్షా ఫలితాలను బట్టి భూమికి అనుకూలమైన ఎరువులను వినియోగించుకోవాలని జిల్లా వనరుల కేంద్రం ఏవో శైలజా రాణి అన్నారు. మండలంలోని మిట్టపాలెం, రామసముద్రం గ్రామాల్లో బుధవారం పొలం పిలుస్తోంది నిర్వహించారు. మట్టి నమూనాల సేకరణ జరుగుతోందని అవసరమైన రైతులు స్థానిక రైతు సేవా కేంద్రాల సిబ్బంది, ప్రకృతి వ్యవసాయ సిబ్బందిని సంప్రదించాలని ఆమె రైతులకు సూచించారు. ఏవో బి.సంగమేశ్వరరెడ్డి మాట్లాడుతూ మోతాదుకు మించి యూరియా వాడొద్దని తెలిపారు. కార్యక్రమంలో వీఏఏలు కొండా నాయక్, మస్తాన్, రైతులు పాల్గొన్నారు.

ఉన్నత విలువలతో మెలగండి

పెద్దారవీడు, న్యూస్‌టుడే: విద్యార్థులు మంచి విద్యను అభ్యసించి, ఉన్నత స్థాయికి చేరుకోవాలని ప్రధానోపాధ్యాయుడు మంత్రునాయక్ ఆకాంక్షించారు. మండలంలోని కలనూతల ఉన్నత పాఠశాలలో బుధవారం పదో తరగతి విద్యార్థుల వీడ్కోలు కార్యక్రమాన్ని ఘనంగా నిర్వహించారు. భవిష్యత్తులో ఏ స్థాయికి ఎదిగినా విలువలతో మెలగాలని, చదివిన పాఠశాలకు, గ్రామానికి సేవ చేయాలని సూచించారు. కార్యక్రమంలో ఉపాధ్యాయులు రామిరెడ్డి, కిషోర్, యోగేశ్వరరావు, తదితరులు పాల్గొన్నారు.

కలనూతల: పదో తరగతి విద్యార్థులతో ఉపాధ్యాయులు

ఘనంగా కోదండ రాముడి బ్రహ్మోత్సవం

పొదిలి, న్యూస్‌టుడే: పొదిలిలోని శ్రీ కోదండ రామస్వామివారి దేవస్థానంలో జరుగుతున్న బ్రహ్మోత్సవాల్లో బుధవారం స్వామివారి పూర్ణాహుతి, ఉయ్యాలసేవ వైభవంగా నిర్వహించారు. బ్రహ్మోత్సవాల్లో భాగంగా చివరిరోజు స్వామివారి సహస్ర దీపోత్సవం పురస్కరించుకుని మహిళలు స్వామివారి సహస్రనామ పూజల్లో పాల్గొన్నారు. మధ్యాహ్నం గ్రామ సమారాధనకు భారీగా ప్రజలు హాజరయ్యారు. దేవస్థానం కమిటీ సభ్యులు, ఉభయదాతలు, భక్తులు పాల్గొన్నారు.

సహస్ర నామ పారాయణంలో పాల్గొన్న మహిళలు

ఉపాధి సృష్టిపైనే చర్చలు

మార్కాపురం, వై.పాలెం: ఉత్తరప్రదేశ్ రాష్ట్ర రాజధాని లక్నోలో సీఎం యోగి ఆదిత్యనాథ్ ఆధ్వర్యంలో జరిగిన గ్లోబల్ ఇన్వెస్టర్స్ సమ్మిట్‌లో మార్కాపురానికి చెందిన భాజపా రాష్ట్ర మీడియా ప్రతినిధి డాక్టర్ ఏలూరి రామచంద్రారెడ్డి పాల్గొన్నారు. ఈ మేరకు ఆయన ఓ ప్రకటన విడుదల చేశారు. ఈ సందర్భంగా ఆయన మాట్లాడుతూ సీఎంతో పాటు పారిశ్రామికవేత్తలతో మాట్లాడే అవకాశం వచ్చిందన్నారు. సదస్సులో ఫార్మా, మెడికల్ డివైజస్ అభివృద్ధి, ఉపాధి సృష్టిపై విస్తృతంగా చర్చించినట్లు చెప్పారు.

సిగ్నల్స్ పడతాయి.. గమనించగలరు!

❑ కూడళ్లలో ఏర్పాటుకు చర్యలు ❑ జిల్లా కేంద్ర వాసులకు తొలగనున్న ట్రాఫిక్ కష్టాలు

న్యూస్‌టుడే, మార్కాపురం, మార్కాపురం అర్బన్:

మార్కాపురం జిల్లా కేంద్రంలో రోజురోజుకు పెరుగుతున్న వాహనాల రద్దీ నుంచి ప్రజలకు ఉపశమనం కలగనుంది. ట్రాఫిక్ సిగ్నల్స్ ఏర్పాటు ద్వారా రద్దీకి కొంత వరకు అడ్డుకట్ట పడనుంది.

రూ.17 లక్షల వ్యయం

పట్టణంలోని మూడు ప్రధాన కూడళ్లలో ట్రాఫిక్ సిగ్నల్స్ ఏర్పాటు చేసేందుకు రూ.17 లక్షలతో మున్సిపల్ అధికారులు చర్యలు తీసుకుంటున్నారు. కోర్టు, టిటిడి కల్యాణ మండపం, దోర్నాల బస్టాండ్ కూడళ్లలో వీటిని ఏర్పాటు చేస్తున్నారు. నూతనంగా జిల్లా ఏర్పడడంతో రోజు రోజుకు ప్రభుత్వ కార్యాలయాలకు ఇతర ప్రాంతాలనుంచి వచ్చే వారి సంఖ్య పెరుగుతోంది. అదేవిధంగా రద్దీ కూడా పెరుగుతోంది. దీంతో గంటల తరబడి వాహనాలు ట్రాఫిక్‌లో చిక్కుకోవాల్సిన పరిస్థితులు ఏర్పడుతున్నాయి. ఇక పండుగల సమయాల్లో ఐతే చెప్పాల్సిన పని లేదు. అత్యవసర నిమిత్తం వెళ్లే అంబులెన్సులకు సైతం ఇదే పరిస్థితి ఎదురవుతోంది. వాహనాల రద్దీ పరిస్థితులను బట్టి సిగ్నల్స్‌ను సవరించుకునేలా వీటిని ఏర్పాటు చేశారు.

కోర్టు కూడలిలో ఏర్పాటు చేసిన సిగ్నల్స్

వారం రోజుల్లో అమల్లోకి వచ్చేలా..

మార్కాపురం పోలీసు అధికారుల సూచనల మేరకు మున్సిపల్ అధికారులు ట్రాఫిక్ సిగ్నల్స్‌ను ఏర్పాటు చేస్తున్నారు. మార్కాపురం-కంభం రహదారిలో నాలుగు రహదారులను కలిపే విధంగా సిగ్నల్స్‌ను అమర్చారు. ఈ సిగ్నల్స్‌ను మరో వారం రోజుల్లో అమలులోకి తీసుకురావడానికి అధికారులు చర్యలు తీసుకుంటున్నారు. ఎవరైనా సిగ్నల్స్ నిబంధనలు ఉల్లంఘిస్తే వారిపై అపరాధ రుసుంలు విధిస్తారు. రాంగ్ రూట్‌లో వచ్చినా, ద్విచక్ర వాహనంపై ట్రిబుల్ రైడింగ్ వెళ్లినా ఇక మీదట సీసీ కెమెరాల ద్వారా వాహనదారులకు అపరాధ రుసుం విధించనున్నట్లు పోలీసు అధికారులు చెప్పారు. అంతేకాకుండా శిరస్త్రాణం ధరించకుండా వెళ్తే సీసీ కెమెరాల ద్వారా గుర్తించి నేరుగా వారి మొబైల్‌కు సందేశం వెళ్లే విధంగా చేయనున్నారు. ఆరు నెలలపాటు పరిస్థితులను అంచనావేసి మరింత పక్కాగా ట్రాఫిక్ నిబంధనలను అమలు చేస్తారని మార్కాపురం సర్కిల్ ఇన్‌స్పెక్టర్ సుబ్బారావు తెలిపారు. ప్రజలు అందరూ సహకరించాలని ఆయన కోరారు.

తుది దశలో టోల్ ప్లాజా

పెద్దదోర్నాల, న్యూస్‌టుడే: వాహన చోదకులపై టోల్ బాదుడుకు అసానాబాద్ సమీపంలో టోల్ ప్లాజా సిద్ధమవుతోంది. ఇప్పటి వరకు దోర్నాల మండలంలో శ్రీశైలం రహదారి, కర్నూలు రహదారిలో రెండు అటవీ శాఖ చెక్ పోస్టులు పర్యావరణ రుసుం పేరిట వాహన చోదకుల నుంచి డబ్బు వసూలు చేస్తున్నారు. జాతీయ రహదారి నిర్మాణం పూర్తి కావడంతో రహదారికి సంబంధించిన టోల్ ప్లాజా అసానాబాద్ సమీపంలో నిర్మాణం చివరి దశకు చేరుకుంది. త్వరలో టోల్ వసూలు చేయనున్నారు.

లేబర్ కోడ్‌లు రద్దుచేయాలి

త్రిపురాంతకం, న్యూస్‌టుడే: కేంద్ర ప్రభుత్వం కార్మిక సంస్కరణల పేరుతో తీసుకొచ్చిన లేబర్ కోడ్‌లను రద్దు చేసేందుకు ఈ నెల 12 చేపట్టనున్న దేశ వ్యాప్త సమ్మెను జయప్రదం చేయాలని సీఐటీయూ, ఏఐటీయూసీ నాయకులు పిలుపునిచ్చారు. త్రిపురాంతకం మండలంలో పనిచేస్తున్న పారిశుద్ధ్య కార్మికులు బుధవారం ఎంపీడీవో రాజ్‌కుమార్‌కు వినతి పత్రం అందించారు. ఈ సందర్భంగా వారు మాట్లాడుతూ లేబర్ కోడ్‌లతో కార్మికుల శక్తిని నిర్వీర్యం చేస్తున్నారని వాపోయారు. కార్యక్రమంలో కార్మిక సంఘాల నాయకులు పాల్గొన్నారు.

డిజైన్ స్లేట్ పరిశ్రమ యజమానికి సమ్మె నోటీసు అందజేస్తున్న సీఐటీయూ నాయకులు, కార్మికులు

● మార్కాపురం: కార్మికుల హక్కులు, చట్టాలను హరించే విధంగా కేంద్ర, రాష్ట్ర ప్రభుత్వాలు అనుసరిస్తున్న విధానాలకు వ్యతిరేకంగా ఈ నెల 12న దేశ వ్యాప్త సమ్మెను నిర్వహిస్తున్నట్లు రైతు సంఘం జిల్లా ఉపాధ్యక్షుడు దగ్గుబాటి సోమయ్య అన్నారు. బుధవారం మార్కాపురంలోని పారిశ్రామికవాడలో సమ్మెను పాటించాలని కోరుతూ డిజైన్ స్లేట్ పరిశ్రమల యజమానులకు సమ్మె నోటీసును అందజేసి మాట్లాడారు. ఈ కార్యక్రమంలో నాయకులు బాల శేషయ్య, వెంకటేశ్వరరెడ్డి, కాశయ్య, శ్యాంసన్, సుబ్బారావు, దావీద్, పేతూరు, ఏసుదాసు, జంబలరావు పాల్గొన్నారు.

త్రిపురాంతకం: ఎంపీడీవో రాజ్‌కుమార్‌కు వినతి పత్రం అందిస్తున్న పారిశుద్ధ్య కార్మికులు

మేమున్నాం.. మీకు తోడుగా.. (10 AM TO 1 PM)

మార్కాపురం : 8008631313
యర్రగొండపాలెం : 8008552658

యర్రగొండపాలెం, న్యూస్‌టుడే:

?: పట్టణంలోని బీసీ కాలనీలో చాలాచోట్ల చెత్తకుప్పలు పేరుకుపోయాయి. దీంతో దోమలు వ్యాప్తి చెందిన రాత్రిపూట తీవ్ర ఇబ్బంది పడుతున్నాం. వెంటనే పారిశుద్ధ్య చర్యలు చేపట్టాలి. – సుబ్బారావు, స్థానికుడు

✓: పారిశుద్ధ్య కార్మికులను పంపించి శుభ్రం చేయిస్తాం. చెత్త తొలగింపజేసి దోమలు వ్యాప్తి చెందకుండా చూస్తాం. – రామసుబ్బయ, పీఎస్

కొనకనమిట్ల, న్యూస్‌టుడే:

?: మండలంలోని వెలిగండ్ల ఎస్సీకాలనీ కాలువ వ్యర్థాలతో పూడిపోయి మురుగు నిలిచి సమస్య మారింది. తీవ్ర దుర్గంధం వ్యాపిస్తోంది. దోమలతో ఇబ్బంది పడుతున్నాం. వెంటనే చర్యలు తీసుకోండి. – శ్రీనివాసులు, స్థానికుడు

✓: పరిశీలించి ఆ ప్రాంతంలో పారిశుద్ధ్య పనులు చేపడతాం. దోమలు వ్యాప్తి చెందకుండా మందులు చల్లుతాం. – శ్రీదేవి, ఈవోఆర్డీ

మార్కాపురం, న్యూస్‌టుడే:

?: మార్కాపురం పట్టణంలోని పూలసుబ్బయ్య కాలనీలో మురుగు కాలువలు దుర్వాసన వెదజల్లుతున్నాయి. రాత్రి పూట దోమల బెడద ఎక్కువగా ఉంది. సమస్యను పరిష్కరించగలరు. – నాగయ్య, పూలసుబ్బయ్యకాలనీ, మార్కాపురం

✓: కాలనీలో తక్షణమే మరమ్మతులు చేయించడానికి చర్యలు తీసుకోవడం జరుగుతుంది. పారిశుద్ధ్య పనులు చేపట్టి బ్లీచింగ్ చల్లిస్తాం. – నారాయణరావు, మున్సిపల్ కమిషనర్, మార్కాపురం

?: మార్కాపురం మండలంలోని తిప్పాయపాలెం గ్రామంలో పారిశుద్ధ్యం అధ్వానంగా ఉంది. మురుగు కాలువలు శుభ్రం చేయకపోవడంతో పగలు, రాత్రి దోమల బెడద ఎక్కువగా ఉంటోంది. సమస్యను పరిష్కరించగలరు. – రాజు, తిప్పాయపాలెం

✓: తిప్పాయపాలెం గ్రామంలో పారిశుద్ధ్య పనులు చేపట్టి కాలువలను శుభ్రం చేయించడానికి కృషి చేస్తాం. – కుమారి, పంచాయతీ కార్యదర్శి, తిప్పాయపాలెం

యర్రగొండపాలెం పట్టణం, న్యూస్‌టుడే:

?: వేగినాటి కోటయ్యనగర్‌లో మురికి గుంతలు, మంచి నీటి బోర్ల వద్ద బ్లీచింగ్ పౌడర్ చల్లించండి. పారిశుద్ధ్య చర్యల లోపంతో దోమలు వ్యాప్తిచెంది ఇబ్బంది పడుతున్నాం. – కోటయ్య, స్థానికుడు

✓: పంచాయతీ సిబ్బంది చేత బ్లీచింగ్ చల్లించి సమస్య లేకుండా చేస్తాం. – యలకా శ్రీను, పంచాయతీ కార్యదర్శి

పెద్దారవీడు, న్యూస్‌టుడే:

?: రాములవారి గుడి వెనుక వీధిలో పెద్ద ట్యాంకుకు కుళాయిలు లేకపోవడంతో నీళ్లన్నీ వృథాగా పోతున్నాయి. సమస్యను పరిష్కరించగలరు. – స్థానికులు, తోకపల్లి.

✓:పరిశీలించి కుళాయిలు ఏర్పాటు చేయిస్తాం. – జాన్ సుందరం, ఎంపీడీవో, పెద్దారవీడు.

సౌర దీపం.. చీకట్లు దూరం

ఇటీవల పెద్దదోర్నాల నుంచి హనుమాన్ జంక్షన్ కుంట వరకు 765 జాతీయ రహదారి నిర్మించారు. దీనిపై 10 బస్టాప్‌లు ఏర్పాటు చేశారు. వాటిల్లో రాత్రి వేళ వెలుతురు కోసం రెండుస్టాప్‌లలో విద్యుత్తు దీపాలు, మరో ఎనిమిది స్టాప్‌ల్లో సోలార్ దీపాలు అమర్చారు. స్టాప్‌లకు ఇరువైపులా స్తంభాలు పాతి వాటిపై సోలార్ దీపం, పలక ఏర్పాటు చేశారు. దీంతో రాత్రి వేళ వాటితో వెలుతురు ప్రసరించడంతో రాకపోకలకు ఇబ్బంది లేకుండా ఉందని ప్రయాణికులు సంతోషం వ్యక్తం చేస్తున్నారు. - న్యూస్‌టుడే, పెద్దదోర్నాల

ఆరోగ్య భవనం.. అందుబాటులోకి తెస్తారా.

కొనకనమిట్ల మండలంలోని వద్దిమడుగు గ్రామంలో నిర్మాణ దశలో ఉన్న విలేజ్ హెల్త్ క్లినిక్ భవనం అధికారుల పర్యవేక్షణ లేక అసాంఘిక కార్యకలాపాలకు అడ్డాగా మారిందని కొందరు స్థానికులు తెలిపారు. ఆరేళ్ల క్రితం గ్రామంలో సచివాయలం పక్కనే భవనం నిర్మాణానికి రూ.22 లక్షల నిధులు మంజూరయ్యాయి. బండపరుపు. తలుపులు, ప్రహరీ నిర్మాణం పూర్తికాకపోవడంతో భవనం చుట్టూ ముళ్లపొదలు పెరిగి నిరుపయోగంగా మారింది. అధికారులు ఇప్పటికైనా పట్టించుకుని నూతన భవనం అందుబాటులోకి తేవాలని, తద్వారా సౌకర్యవంతంగా ఉంటుందని గ్రామస్థులు పేర్కొంటున్నారు. - న్యూస్‌టుడే, కొనకనమిట్ల

కోనేరు.. బాగుపడుతుందోచ్!

వై.పాలెం పట్టణంలోని శివాలయం వద్ద ఉన్న కోనేరు ఒకప్పుడు చెత్తాచెదారంతో ఉండేది. అప్పట్లో దాని పక్క నుంచి వెళ్లాలంటే దుర్వాసన వచ్చేది. విష పురుగులు ఈగలు దోమలతో చూసేందుకే ఇబ్బందిగా ఉండేది. ప్రస్తుతం దీనిని తెదేపా పట్టణ అధ్యక్షుడు మల్లికార్జున ఆధ్వర్యంలో బాగు చేసేందుకు ముందుకొచ్చాడు. చెత్తా చెదారం అంతా తీసి శుభ్రం చేశారు. జేసీబీతో పూడిక తీశారు. చుట్టూ చిల్లకంప తొలగించారు. దీనికి పూర్వ వైభవం తెచ్చేందుకు కృషి జరుగుతోంది. పట్టణానికి నడిబొడ్డున ఉండే ఈ కోనేరు బాగుచేస్తుండడంతో ప్రజలు హర్షం వ్యక్తం చేస్తున్నారు. - న్యూస్‌టుడే, యర్రగొండపాలెం పట్టణం

ఉల్లాసంగా.. ఉత్సాహంగా

మండలంలోని వీరభద్రాపురం, గంజివారిపల్లె జడ్పీ ఉన్నత పాఠశాలల వార్షికోత్సవాలు ఉల్లాసంగా జరిగాయి. చిన్నారుల ఆటపాటలు, నృత్యాలతో అలరించారు. ఎంఈవోలు ఆంజనేయులు, మల్లానాయక్‌లు హాజరై విద్యార్థులతో మాట్లాడారు. వందశాతం ఉత్తీర్ణత సాధించి మంచి పేరు తీసుకురావాలని సూచించారు. హెచ్‌ఎంలు వెంకటేశ్వర్లు, సుబ్బారెడ్డి, ఉపాధ్యాయులు, విద్యా కమిటీ ఛైర్మన్‌లు పాల్గొన్నారు. - న్యూస్‌టుడే, యర్రగొండపాలెం

ఆదర్శ గురువులకు అభినందనలు

త్రిపురాంతకం గ్రామీణం, న్యూస్‌టుడే: అంకిత భావంతో పాటు నిరంతర శ్రమతో పాఠశాలను అభివృద్ధికి కృషి చేసిన హెచ్‌ఎం, ఉపాధ్యాయినీ ఉపాధ్యాయులను ఎంఈవో కేటీ మల్లికార్జున నాయక్ బుధవారం అభినందించారు. రామసముద్రం ప్రాథమిక పాఠశాల (మెయిన్)లో 95 మంది విద్యార్థులు ఉన్నారు. వారందరూ గణితంతో పాటు మిగతా విషయాల్లో రాయడం, చదవడంలో అభ్యసన సామర్థ్యాలు సాధించారు. ప్రభుత్వం చేపట్టిన 75 రోజుల అభ్యసన కార్యక్రమం ద్వారా విద్యార్థులందరినీ స్కై, మౌంటేన్ గ్రూపు స్థాయికి తీసుకువచ్చి జీఎఫ్‌ఎల్ఎన్ పాఠశాలగా తీర్చిదిద్దినట్లు వార్షిక తనిఖీలో వెల్లడైంది. ఈ నేపథ్యంలో విద్యార్థుల ప్రగతికి కృషి చేసిన హెచ్‌ఎం ఉషారాణి, ఉపాధ్యాయులు అనురాధ, మేరీ ప్రసన్న కుమారి, నాగజ్యోతి, కాశయ్యలను ఎంఈవో కేటీ మల్లికార్జున నాయక్, క్లస్టర్ హెచ్‌ఎం సీహెచ్ రమేష్ బాబు విద్యార్థుల సమక్షంలో వారిని సన్మానించి అభినందించారు.

ఉపాధ్యాయులను సన్మానించి అభినందిస్తున్న ఎంఈవో మల్లికార్జున నాయక్ తదితరులు

మున్సిపల్ కార్మికులకు దుస్తుల పంపిణీ

మార్కాపురం పట్టణం, న్యూస్‌టుడే: మార్కాపురం మానవతా స్వచ్ఛంద సేవా సంస్థ తరపున 180 మంది మున్సిపల్ పారిశుద్ధ్య కార్మికులకు బుధవారం చీరలు, ప్యాంట్లు, చొక్కాలు పంపిణీ చేశారు. ఈ సందర్భంగా స్థానిక మున్సిపల్ కార్యాలయంలో ప్రత్యేక సమావేశం ఏర్పాటు చేసి వీటిని అందజేశారు. ఈ సందర్భంగా పలువురు సేవా సంస్థను అభినందించారు. పట్టణ పరిశుభ్రతకు పాటు పడుతున్న కార్మికులకు ఇటువంటి సాయం చేసేందుకు ముందుకు రావడం అభినందనీయమన్నారు. భవిష్యత్తులో సైతం వారి అవసరాలు తీర్చేందుకు మరింత సహకారం అందించాల్సిన ఆవశ్యకతను వివరించారు. ఈ కార్యక్రమంలో సంస్థ అధ్యక్షులు జి.సుబ్బారెడ్డి, కోశాధికారి టి.శ్రీనివాసరావు, జిల్లా అధ్యక్షులు యలమందారెడ్డి, కన్వీనర్ శ్రీనివాసరెడ్డి, కార్యదర్శి జి.వనజాక్షి తదితరులు పాల్గొన్నారు.

క్యాన్సర్ నివారణపై విద్యార్థులకు అవగాహన

యర్రగొండపాలెం పట్టణం, న్యూస్‌టుడే: పట్టణంలోని ప్రభుత్వ ఉన్నత పాఠశాల్లో ప్రపంచ క్యాన్సర్ అవగాహన దినోత్సవాన్ని నిర్వహించారు. ఈ సందర్భంగా ఏర్పాటుచేసిన సభకు ప్రధానోపాధ్యాయుడు ఖాసీం అధ్యక్షత వహించారు. ముఖ్య అతిథిగా ఎంఈవో ఆంజనేయులు మాట్లాడారు. పొగాకు, ఖైనీ, గుట్కాలకు దూరంగా ఉండటం వల్ల క్యాన్సర్ దరిచేరదన్నారు. క్యాన్సర్ నివారణపై విద్యార్థుల చేత ప్రతిజ్ఞ చేయించారు. ఈ కార్యక్రమంలో ఉపాధ్యాయులు, విద్యార్థులు పాల్గొన్నారు.

ప్రతిజ్ఞ చేస్తున్న విద్యార్థులు

కుటుంబ సర్వేలో నిర్లక్ష్యం తగదు

మార్కాపురం గ్రామీణం, న్యూస్‌టుడే: రాష్ట్ర ప్రభుత్వం చేపట్టిన ఏకీకృత ఫ్యామిలీ సర్వేను త్వరితగతిన వందశాతం పూర్తిచేయాలని మార్కాపురం ఎంపీడీవో బాలచెన్నయ్య తెలిపారు. బుధవారం సర్వే విధానాన్ని భూపతిపల్లి గ్రామంలో క్షేత్ర పరిశీలన చేసి మాట్లాడారు. ఆయన మాట్లాడుతూ మండలంలోని 21 సచివాలయాల పరిధిలోని మొత్తం 17,400 కుటుంబాలను సర్వేలో భాగం చేయాలన్నారు. సిబ్బంది అందరూ ప్రభుత్వ, ఉన్నతాధికారుల ఆదేశాలు పాటించి పని చేయాలన్నారు. ఈ కార్యక్రమంలో ఉప మండల పరిషత్ అధికారి గరీబ్‌కాజా, సచివాలయ సిబ్బంది పాల్గొన్నారు.

సర్వే నమోదు పరిశీలిస్తున్న ఎంపీడీవో బాలచెన్నయ్య

నల్లగుంట్లలో అవగాహన కల్పిస్తున్న ఏవో జవహర్‌లాల్‌నాయక్

ప్రభుత్వ పథకాలు సద్వినియోగం చేసుకోండి

పెద్దదోర్నాల, న్యూస్‌టుడే: ప్రభుత్వ పథకాలు సద్వినియోగం చేసుకోవాలని మండల వ్యవసాయాధికారి జవహర్‌లాల్‌నాయక్ కోరారు. నల్లగుంట్ల, కొర్రప్రోలులో బుధవారం జరిగిన పొలం పిలుస్తోంది కార్యక్రమంలో ఆయన జొన్న పంటను పరిశీలించారు. ఈ-పంట నమోదు, భూసార పరిరక్షణ పథకం, రైతు విశిష్ట నమోదు సంఖ్య వంటి వాటిని నమోదు చేసుకోవాలని ఆయన రైతులకు సూచించారు. భూసార పరీక్షలకు భూమి నాణ్యత తెలుస్తుందని తద్వారా నేలకు అనువైన పంటను వేయవచ్చన్నారు. కార్యక్రమంలో ఎంపీఈవో పార్వతీబాయి. సొసైటీ డైరెక్టర్ శేఖర్‌బాబు తదితరులు పాల్గొన్నారు.

ప్రణాళిక, సమయపాలనతో ఒత్తిడి దూరం

● ఇంటర్ విద్యార్థులకు 'నిపుణుల' సూచనలు

న్యూస్‌టుడే, మార్కాపురం పట్టణం

ఇంటర్ వార్షిక పరీక్షలు దగ్గరకొచ్చేశాయి. ఇకా 18 రోజులే మిగిలాయి. విద్యా సంవత్సరం ఆరంభం నుంచి విద్యార్థులు నిరంత సాధన చేస్తూ వచ్చారు. చివరికొచ్చేసరికి ఒత్తిడికి గురికావడం సహజం. కానీ ఇలాంటి సమయంలోనే విద్యార్థులు పక్కా ప్రణాళికతో సమయ పాలన పాటిస్తూ వెళ్తే ఎలాంటి ఒత్తిడి ఉండదని అనుభవజ్ఞులైన నిపుణులు, అధ్యాపకులు సూచిస్తున్నారు. ప్రస్తుతం మారిన ప్రశ్నపత్రం తీరు, పరిస్థితులకు అనుగుణంగా విద్యార్థులు ప్రతి టాపిక్‌పైన పట్టుసాధిస్తే అనుకున్న మార్కులు తేలిగ్గా సాధించగలరన్నారు. తద్వారా పరీక్షలంటే భయం తొలగి ప్రశాంతతో హాజరవుతారని, చిన్న మార్కుల ప్రశ్నలు రాయడం వల్ల మంచి మార్కులు సాధించవచ్చని చెబుతున్నారు.

రేఖా పటాలను నేర్చుకుంటే మంచిది

ఎకానమిక్స్ విభాగంలో 1,2 మార్కుల ప్రశ్నలపై దృష్టి కేంద్రీకరించాలి. 4, 8 మార్కుల ప్రశ్నల నుంచి సులభంగా మార్కులు సాధించేందుకు రేఖా పటాలను నేర్చుకోవాల్సిన అవసరం ఎంతైనా ఉంది. విద్యార్థులు పరీక్ష హాలులో ప్రశ్న పత్రం ఇచ్చిన వెంటనే ఒకటికి రెండుసార్లు మొత్తం చదవాలి. తరువాత తేలికైన ప్రశ్నలతో సమాధానాలు రాయడం ప్రారంభించాలి. తద్వారా అత్యధిక మార్కులు సాధించడానికి అవకాశం ఉంటుంది. – ఎల్.శ్రీనివాసులు, ఎకనామిక్స్ అధ్యాపకులు, సాధన జూనియర్ కళాశాల, మార్కాపురం

కంటెంట్‌ను దృష్టిలో పెట్టుకోండి

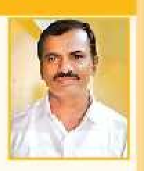

ఈసారి జరిగే ఇంటర్ పరీక్షలు ఇంతకు ముందు జరిగిన పరీక్షల కంటే విభిన్నం. కాబట్టి విద్యార్థులు కంటెంట్‌ను దృష్టిలో పెట్టుకొని పరీక్షలు రాయాలి. 1, 2 మార్కుల ప్రశ్నలను బాగా రాయాలి. ముఖ్యంగా సమయపాలన పాటించాలి. ఆ దిశగా ప్లానింగ్ ఉండాలి. – ఎస్.శ్రీనివాసరెడ్డి, సివిక్స్ అధ్యాపకులు, రెడ్డి మహిళా జూనియర్ కళాశాల, మార్కాపురం

పాత, బోర్డు మోడల్ పేపర్ల సాధన తప్పనిసరి

ఇంగ్లిష్ అంటే మొదట భయం వీడండి. విద్యార్థులు ప్రీవియస్, బోర్డు పరీక్షల పేపర్లలోని అంశాలపై పట్టు సాధించాలి. దాంతో పాటు రోజుకు 7 గంటల నిద్ర కూడా అవసరం. యోగా సాధనతో మానసికంగా ప్రశాంతంగా ఉంటారు. దీనివల్ల చదివిన అంశాలు బాగా జ్ఞాపకం ఉంటాయి. పరీక్షలకు వెళ్లేటపుడు పూర్తిగా ఆత్మవిశ్వాసంతో వెళ్లండి.– ఎస్‌కె.వహిదా షరీన్, ఇంగ్లిష్ అధ్యాపకురాలు, రెడ్డి మహిళా జూనియర్ కళాశాల, మార్కాపురం

పారిశుద్ధ్య కార్మికునికి గాయాలు

పొదిలి, న్యూస్‌టుడే: పొదిలి-దర్శి మార్గంలో బుచ్చన్నపాలెం అడ్డరోడ్డు వద్ద బుధవారం రెండు ద్విచక్ర వాహనాలు ఢీకొన్న ప్రమాదంలో పారిశుద్ధ్య కార్మికుడు రామయ్యకు గాయాలయ్యాయి. స్థానికుల వివరాల మేరకు పొదిలిలో విధులు ముగించుకుని ద్విచక్ర వాహనంపై ఇంటికి వెళ్తున్న రామయ్యను ఎదురుగా వస్తున్న మరో ద్విచక్ర వాహనం ఢీకొంది. గాయపడిన రామయ్యను 108 వాహనంలో పొదిలి సీహెచ్‌సీకి తరలించారు. ప్రాథమిక చికిత్స అనంతరం మెరుగైన వైద్యం కోసం ఒంగోలు తీసుకెళ్లారు.

పొగాకు దగ్ధంతో నష్టం

యర్రగొండపాలెం పట్టణం: పొలంలో పొగాకు కోసి మండగా పెట్టగా గుర్తు తెలియని వ్యక్తులు దానికి నిప్పుపెట్టారు. దీంతో పొగాకు కాలిపోయింది. ఈ సంఘటన వై.పాలెం మండలంలోని పందివానిపల్లె గ్రామంలో మంగళవారం రాత్రి జరిగింది. బాధిత రైతు కథనం మేరకు పందివానిపల్లె గ్రామానికి చెందిన మల్లికార్జునరెడ్డి అనే రైతు తన మూడెకరాల పొలంలో పొగాకు పండించాడు. ఇటీవల కోసి ఊరి బయట మండగా పెట్టాడు. మంగళవారం రాత్రి గుర్తు తెలియని వ్యక్తులు దానికి నిప్పు పెట్టారు. దీంతో 30 క్వింటాళ్ల పొగాకు కాలి బూడిదైంది. సుమారు రూ.5లక్షలు నష్టం వాటిల్లినట్లు రైతు వాపోతున్నాడు. ప్రభుత్వం ఆదుకోవాలని రైతు కోరాడు.

భక్తిశ్రద్ధలతో ప్రార్థనలు

పొదిలి, న్యూస్‌టుడే: షబ్-ఇ-బరాత్ సందర్భంగా ముస్లిం సోదరులు మంగళవారం రాత్రి మసీదుల్లో ప్రత్యేక ప్రార్థనలు చేశారు. పొదిలిలోని అన్ని మసీదుల్లో మత పెద్దలు షబ్-ఇ-బరాత్ ప్రాధాన్యంపై ఆధ్యాత్మిక ఉపన్యాసం ఇచ్చారు. ప్రతి ఒక్కరు ఆధ్యాత్మిక, సన్మార్గం వైపు నడవాలని సూచించారు. అనంతరం తమ పూర్వీకుల ఆత్మశాంతి కోసం ప్రార్థించారు. పట్టణంలోని పెద్దమసీదు, చిన్నమసీదు, నూర్-ఎ-మసీదు, మదినా మసీదు తదితర మసీదుల్లో ప్రార్థనలు జరిగాయి.

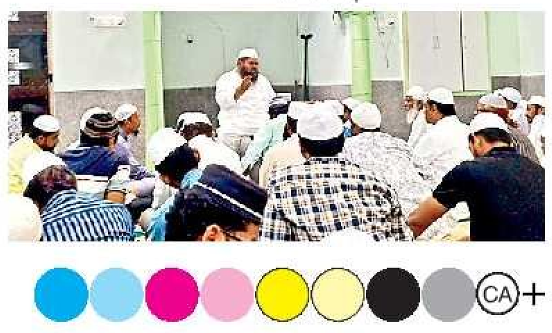

(c) eenadu

పట్టాలపై ప్రాణాలు

రైల్వే నిబంధనలు పాటించకుండా ప్రయాణికులు పట్టాలపై ప్రమాదకరంగా నడుస్తూ ప్రాణాల మీదకు తెచ్చుకుంటున్నారు. రైళ్లను గమనించకుండా పట్టాలను దాటుతూ ప్రాణాలు కోల్పోయిన ఘటనలు లేకపోలేదు. బేతంచెర్ల రైల్వే స్టేషన్‌లో పైవంతెన ఉన్నా వినియోగించుకోవడం లేదు. బుధవారం ఓ దివ్యాంగుడు, ఓ వృద్ధుడు పైవంతెన ఉన్నా ఎక్కలేక పట్టాలు దాటుతూ కన్పించారు. రైల్వే అధికారులు నిబంధనలపై ప్రయాణికులకు అవగాహన కల్పించాల్సిన అవసరం ఉంది. - న్యూస్‌టుడే, బేతంచెర్ల

అహోబిలం దారి అధ్వానం

ఆళ్లగడ్డ మండలంలోని బాచేపల్లె, అహోబిలం రహదారి అసంపూర్తిగా మిగిలింది. రోడ్డు నిర్మాణానికి రూ.2.85 కోట్ల నిధులు మంజూరు కావడంతో గుత్తేదారు పనులు ప్రారంభించాడు. మూడు నెలల క్రితం పనులు ఆరంభించగా ఇప్పటికీ పూర్తి కాలేదు. బాచేపల్లె నుంచి బాచేపల్లె తండా వరకు 3 కి.మీ. ఉండగా 2 కి.మీ. మేర తారు రోడ్డు వేశారు. మిగిలిన రోడ్డు పూర్తి చేయకపోవడంతో రాళ్లతో నిండి రాకపోకలకు ఇబ్బందిగా మారింది. నత్తనడకన పనులు సాగుతుండటంతో ప్రజలు ఇబ్బందులు ఎదుర్కొంటున్నారు. చాగలమర్రి, కడప నుంచి అహోబిలానికి ఈ దారిలోనే భక్తులు అధిక సంఖ్యలో ప్రయాణిస్తుంటారు. రోడ్డు అధ్వానంగా మారడంతో అవస్థలు పడుతున్నారు.

- న్యూస్‌టుడే, ఆళ్లగడ్డ గ్రామీణం

విలువ తగ్గించి..
విలువైన స్థలం కొల్లగొట్టి

■ రిజిస్ట్రేషన్ల శాఖలో అక్రమాల పర్వం

నంద్యాల పట్టణం, న్యూస్‌టుడే: స్టాంపులు, రిజిస్ట్రేషన్ల శాఖలో అక్రమాలు ఆగడం లేదు. ఎన్ని సంస్కరణలు ప్రవేశపెట్టినా ఏదో ఓ లొసుగు బయటకు వస్తూనే ఉంది. ఇటీవల భూముల విలువ పెరుగుతుందనే ప్రచారం నేపథ్యంలో కర్నూలు, నంద్యాల జిల్లాలో హడావిడిగా రిజిస్ట్రేషన్లు జరిగాయి. స్లాట్ బుకింగ్ అమలు చేసిన తర్వాత రోజుకు 70 లావాదేవీలు నంద్యాల, కర్నూలు, ఆదోని లాంటి కార్యాలయాల్లో జరుగుతుండగా... ఇందులో సగం లావాదేవీలు మిగతా కార్యాలయాల్లో జరుగుతున్నాయి. విలువ పెంపు ప్రచారం నేపథ్యంలో ఇటీవల కొన్ని రిజిస్ట్రేషన్లలో అవకతవకలు జరిగాయనే ఆరోపణలు ఉన్నాయి. మరోవైపు విలువ తగ్గించి రిజిస్ట్రేషన్లు చేయడం, డబుల్ రిజిస్ట్రేషన్లు అనేవి సాధారణంగా మారిపోయాయి.

ఇవిగో సాక్ష్యాలు

- జిల్లా కేంద్రం నంద్యాలలోని బాలాజీ కాంప్లెక్స్-ఫరూక్ నగర్ మధ్యలో కేసీ కెనాల్ పోరంబోకు భూమి 25 సెంట్లను అక్రమార్కులు తమ సొంత స్థలం అన్నట్లుగా రిజిస్ట్రేషన్ చేసుకున్నారు. ఎలాంటి లింకు డాక్యుమెంట్లు, ధ్రువీకరణ పత్రాలు లేకుండానే ఈ రిజిస్ట్రేషన్ జరిగిపోయింది. అంతటితో ఊరుకోని అక్రమార్కులు పక్కనే ఉన్న పట్టా భూమిలోకి చొరబడడానికి ప్రయత్నించారు. వివాదం పెద్దదవడంతో ఒక నాయకుడు జోక్యం చేసుకొని ఇరువురు మధ్య రాజీ చేశారు.
- నంద్యాల టిడ్కో గృహాలకు వెళ్లే మార్గంలో కుందూ నది ఒడ్డున ఒక భూమికి డబుల్ రిజిస్ట్రేషన్ జరిగింది. నాలుగు నెలల క్రితం ఆరుగురు కలిసి ఒక ముఠాగా ఏర్పడి ఒక డాక్యుమెంట్ రైటర్ సహాయంతో రిజిస్ట్రేషన్ ప్రక్రియ పూర్తి చేశారు. ఈ విషయం ఉన్నతాధికారుల దృష్టికి పోయినా కనీస చర్యలు లేవు.

ఆదాయానికి గండి

- ఆస్తుల రిజిస్ట్రేషన్ల సమయంలో వాటి విలువలో 7.5 శాతం స్టాంపు డ్యూటీ చెల్లించాలి. ఇందులో 5 శాతం స్టాంపులు, రిజిస్ట్రేషన్ల శాఖకు, 1.5 శాతం ట్రాన్స్‌ఫర్ డ్యూటీ, ఒక శాతం రిజిస్ట్రేషన్ రుసుం కింద తీసుకుంటారు. కానీ కొన్ని కార్యాలయాల్లో ఆస్తి విలువ తక్కువగా చూపించి రుసుముల ఆదాయంలో కొంత మేరకు గండికొడుతున్నారు.
- ఉదాహరణకు జిల్లా కేంద్రం నంద్యాలలో 30 వార్డులు ఉన్నాయి. ఒక్కో వార్డులో ఒక్కొక్క విధంగా విలువ ఉంటుంది. రిజిస్ట్రేషన్ జరిగేది ఒక వార్డులో అయితే మరో వార్డు పరిధిలోకి దానికి తీసుకువచ్చి రిజిస్ట్రేషన్లు చేశారు. ప్రత్యేకించి వ్యవసాయ భూములకు సంబంధించి ఈ విధంగా జరుగుతోంది. ఈ విషయాలన్నీ ఆడిట్‌లో వెలుగులోకి వచ్చాయి.

ఫిర్యాదుల వెల్లువ

- ప్రతి సబ్ రిజిస్ట్రార్ కార్యాలయంలో మూడు నెలలకు ఒక్కసారి కచ్చితంగా ఆడిట్ జరుగుతుంది. అక్రమాలకు అడ్డుకట్ట వేయలేక పోతోంది. ఇప్పటికే ఉమ్మడి జిల్లాలోని ఆదోని, ఆళ్లగడ్డ, కల్లూరు, నంద్యాల సబ్ రిజిస్ట్రార్ కార్యాలయాలపై పలు ఫిర్యాదులు ఉన్నాయి. రిజిస్ట్రేషన్ విలువలో ఒకటి నుంచి రెండు శాతం పర్సంటేజీలుగా వసూళ్లు చేస్తున్నారు.
- ఆస్తి విలువను తక్కువగా చూపించి కొనుగోలుదారులతో ముందస్తుగా ఒప్పందం చేసుకుని కొన్ని సార్లు ప్రభుత్వ ఆదాయానికి గండి కొడుతున్నా.. కనీస చర్యలు ఉండడం లేదు.
- ఆడిట్‌లో ఈ విషయాలు వెలుగులోకి వస్తున్నా.. గుట్టు చప్పుడు కాకుండా కొనుగోలుదారులతో సొమ్ము కట్టించి అంతటితో మిన్నకుండిపోతున్నారు. కానీ సూత్రధారులైన కొంత మంది అధికారులు, సిబ్బందిపై కనీస చర్యలు ఉండడం లేదు.
- గత కొన్ని నెలలుగా ఎమ్మిగనూరు, ఆదోని, నంద్యాల, ఆళ్లగడ్డ, కల్లూరులో ఇటువంటి సంఘటనలు జరిగినా చర్యలు మాత్రం లేవు. ప్రతి ఏడాది ఐదు, ఆరు బృందాలు ఆడిట్ చేస్తున్నా అక్రమాలు మాత్రం ఆగడం లేదు.

శివరాత్రికి 195 బస్సులు

నంద్యాల రైతునగరం, న్యూస్‌టుడే : మహా శివరాత్రి సందర్భంగా జిల్లాలోని వివిధ ఆర్టీసీ డిపోల నుంచి శ్రీశైలానికి 195 ప్రత్యేక ఆర్టీసీ బస్సులు నడపనున్నట్లు డీపీటీవో రజియా సుల్తానా బుధవారం తెలిపారు. ఆళ్లగడ్డ 10, ఆత్మకూరు 5, బనగానపల్లి 10, డోన్ 15, కోవెలకుంట్ల 14, నందికొట్కూరు 18, నంద్యాల డిపో నుంచి 18 చొప్పున మొత్తం 90 బస్సులు నడపుతామన్నారు. చిత్తూరు, వైఎస్సార్ కడప, నెల్లూరు, తిరుపతి తదితర ఇతర జిల్లాల నుంచి 105 బస్సులు తీసుకొస్తామన్నారు. ప్రయాణికుల రద్దీని బట్టి బస్సుల సంఖ్యను పెంచే అవకాశం ఉందన్నారు.

గనుల తవ్వకాలపై అభ్యంతరం

■ పైపాలంలో ప్రజాభిప్రాయ సేకరణ

మిడుతూరు, న్యూస్‌టుడే : మండల పరిధిలోని పైపాలం-నాగలూటి గ్రామాల మధ్యనున్న గట్టుపై క్వార్ట్జ్ తవ్వకాలకు సహకరించాలని పైపాలం గ్రామస్థులను జేసీ కార్తీక్ కోరారు. వివిధ సమస్యలను పరిష్కరిస్తామని ఆయన చెప్పారు. పైపాలం గ్రామ సమీపంలోని గట్టుపై ఇండో సోల్ సోలార్ కంపెనీ 18.071 హెక్టార్లలో తవ్వకాలకుగాను ప్రభుత్వానికి దరఖాస్తు చేసుకుంది. ఇందులో భాగంగా కాలుష్య నియంత్రణ మండలి ఈఈ కిషోర్‌కుమార్‌రెడ్డి ఆధ్వర్యంలో జేసీ కార్తీక్ అధ్యక్షతన బుధవారం ప్రజాభిప్రాయ సేకరణ నిర్వహించారు.

- సంస్థ ప్రతినిధులు మాట్లాడుతూ ప్రభుత్వం తమకు లీజుకిచ్చే ప్రాంతంలో విడతల వారీగా కంట్రోల్ బ్లాస్ట్ చేస్తామని, తవ్వి తీసిన ఖనిజాన్ని కావలిలో ఉన్న ప్రాసెస్ యూనిట్‌కు తరలిస్తామన్నారు. ఫలితంగా తక్కువ కాలుష్యం వెలువడుతుందని, కంట్రోల్ బ్లాస్ట్‌తో ఎలాంటి ప్రమాదాలు జరగకుండా చర్యలు తీసుకుంటామని వెల్లడించారు.
- గ్రామస్థులు మాట్లాడుతూ బ్లాస్టింగ్ కారణంగా సమీప పొలాల్లోని బోర్లు, బావులకు తీవ్ర నష్టం జరుగుతుందని.. పశువులకు మేత దొరకదన్నారు. ఇప్పటికే గ్రీన్‌కో సోలార్ కంపెనీకి 2 వేల ఎకరాలకు పైగా భూములు ఇచ్చి తీవ్రంగా నష్టపోయామన్నారు. పశువులు, గొర్రెలు మేపుకొనేందుకు కొంత ప్రాంతం వదలాలని, ప్రతి ఇంటికి ఉచితంగా సౌర ఫలకాలు ఏర్పాటు చేయాలని కోరారు.

పంట వేసి 20 రోజులవుతోంది
- బాబయ్య, కొండంపల్లె

ఒకటిన్నర ఎకరాలో 20 రోజుల కిందట నువ్వులు సాగు చేశా. పంటకు ఇప్పుడు తడి ఇవ్వాల్సి ఉంది. లేదంటే ఎండిపోతుంది. చేసేది లేక సమీపంలోని పంట కాల్వ ఒడ్డున ఆయిల్ ఇంజిన్ పెట్టి నీటిని మళ్లించుకుంటున్నా. రూ.22 వేలు వెచ్చించి ఇంజిన్ మోటారు కొనుగోలు చేశా. నిత్యం డీజిల్‌కు రూ.1000 ఖర్చవుతోంది. గతేడాది నీరు లేక నువ్వుల పంట చేతికిరాలేదు. అప్పులు మిగిలాయి.

మడిలో కన్నీటి తడి

■ కాల్వల్లో తగ్గిన నీరు ■ కంకి దశలో పంటలు

ఆళ్లగడ్డ గ్రామీణం, న్యూస్‌టుడే: ఆశగా ముందుకెళ్లారు.. పంట కంకి దశలో కాల్వల్లో నీటి సరఫరా ఆగిపోయింది.. చివరి దశలో ఉన్న పంటలు కాపాడుకోవడానికి కర్షకులు అష్టకష్టాలు పడుతున్నారు. ఆళ్లగడ్డ సబ్ డివిజన్‌లో రబీలో వర్షాధారంగా 11,735 హెక్టార్లలో మొక్కజొన్న, జొన్న, మినుము, కంది, శనగ, వరి, నువ్వులు, ఆవాలు పంటలు వేశారు. తెలుగు గంగ కాల్వలో సమృద్ధిగా నీరు ఉండటంతో రైతులు ధైర్యంగా పంటలు వేశారు. తీరా విత్తు వేశాక కాల్వల్లో నీరు నిలిచి పోగా వాన జాడ కరవైంది. తడులు ఇవ్వాల్సిన తరుణంలో నీరు లేకపోవడంతో రైతన్నలు పంటలను కాపాడుకోవడంలో నిమగ్నమయ్యారు. కాల్వల్లో ఉన్న అరకొర నీటిని ఆయిల్ ఇంజిన్లు ఏర్పాటు చేసి పంటలకు మళ్లించుకుంటున్నారు. ఇందుకు అధిక వ్యయం అవుతున్నప్పటికీ పంటలను దక్కించుకోవడానికి తప్పడం లేదని అన్నదాతలు చెబుతున్నారు.

అదనపు ఖర్చుతో అన్నదాతల సతమతం

- ఆళ్లగడ్డ మండలంలోని బాచేపల్లె, ఆర్.కృష్ణాపురం గ్రామాల్లో ఆరుతడి పంటల కింద మినుము, నువ్వులు సాగు చేశారు. విత్తు నాటిన తర్వాత మొదటి తడి ఇవ్వాల్సి రావడంతో రైతులు ఆయిల్ ఇంజిన్లు ఏర్పాటు చేసుకుని పంటలకు నీరు పెడుతున్నారు.
- ఆయిల్ ఇంజిన్‌లో డీజిల్‌కు రోజుకు పది లీటర్లు అంటే సుమారు రూ.1000 ఖర్చు చేస్తున్నారు. రోజంతా ఆడితే ఎకరాన్నర పంట తడుస్తుంది. వారానికి ఒక తడి చొప్పున పంట చేతికి వచ్చే వరకు ఇవ్వాల్సి ఉంటుంది. ఈ లెక్కన మినుము మూడు నెలల పాటు నీటి తడుల కోసం రూ.12 వేల వరకు ఖర్చు చేయాల్సిన దుస్థితి.

తిప్పలు తప్పడం లేదు : హుశేన్‌బాషా, ఎస్.లింగందిన్నె

ఐదెకరాల్లో మొక్కజొన్న వేశా. కేసీ కాల్వలో నీటి సరఫరా తగ్గింది. ఉన్న నీటిని ఆయిల్ ఇంజిన్లతో తోడి పంటలకు పారించుకొంటున్నాం. ప్రస్తుతం పంట కంకి దశలో ఉంది. నిత్యం నీరు ఇవ్వాల్సిందే.

శ్రీగిరికి బ్రహ్మోత్సవ శోభ

గోపురానికి విద్యుద్దీపాలంకరణ

శ్రీశైలానికి చేరుకుంటున్న శివ భక్తులు

శ్రీగిరిలో మహాశివరాత్రి బ్రహ్మోత్సవాలు ఈనెల 8 నుంచి ప్రారంభంకానున్నాయి. లక్షలాది మంది భక్తులు, శివస్వాములు తరలిరానున్నారు. ఈ నేపథ్యంలో వారికి ఎలాంటి ఇబ్బందులు లేకుండా అవసరమైన ఏర్పాట్లను దేవస్థానం అధికారులు చేస్తున్నారు. ప్రత్యేక క్యూలైన్లు సిద్ధం చేశారు. భక్తుల వసతికిగాను తాత్కాలిక టెంట్లు ఏర్పాటు చేస్తున్నారు. ఆలయాన్ని విద్యుద్దీపాలతో సుందరంగా తీర్చిదిద్దుతున్నారు. తాగునీటికి ఎలాంటి ఇబ్బందులు లేకుండా పలు ప్రాంతాల్లో ట్యాంకులు ఏర్పాటు చేస్తున్నారు. - ఈనాడు, కర్నూలు

సిద్ధం చేసిన ప్రత్యేక క్యూలైన్లు

ముఖ్య అధికారిగా ఆజాద్

శ్రీశైలం ఆలయం, న్యూస్‌టుడే : బ్రహ్మోత్సవాల నేపథ్యంలో ఉత్సవాల ముఖ్య అధికారిగా దేవాదాయశాఖ ప్రధాన కార్యాలయ జాయింట్ కమిషనర్ ఎస్.ఎస్.చంద్రశేఖర్ ఆజాద్‌ను నియమించారు.

పాదబాటలో..
కోనీరు తాగలేరు

■ ఈనెల 8 నుంచి శివభక్తుల యాత్ర
■ ఇప్పటికీ బావులు శుభ్రం చేయలేదు

ఆత్మకూరు, న్యూస్‌టుడే : శివరాత్రి పర్వదినం సమీపిస్తోంది. భ్రమరాంబ సమేత మల్లికార్జునస్వామి దర్శనార్థం లక్షల మంది భక్తులు తరలిరానున్నారు. మండల దీక్ష చేపట్టిన శివస్వాములు, మొక్కుతీర్చుకోవాల్సిన వారు నడిచి వెళ్తుంటారు. ఈ నెల 8 నుంచి నడక మార్గంలో మల్లన్న క్షేత్రానికి వెళ్లడానికి అటవీశాఖ అనుమతులిచ్చింది. వన్యప్రాణుల భద్రత దృష్ట్యా నల్లమలలో సింగిల్ యూజ్ ప్లాస్టిక్ వస్తువులు నిషేధించాం. ప్లాస్టిక్ సీసాల స్థానంలో రాగి, స్టీల్ సీసాలు తీసుకెళ్లాలని అటవీశాఖ అధికారులు ప్రకటించారు. ఇంతవరకు బాగానే ఉన్నా.. నడక మార్గంలో ఇప్పటి వరకు మంచినీటి బావులు శుభ్రం చేయలేదు.. చేతి పంపులు బాగు చేయలేదు.

దట్టమైన అడవిలో 40 కి.మీ

శివస్వాములు, మొక్కులు తీర్చుకోవాల్సిన వారు ఆత్మకూరు- శ్రీశైలం మార్గంలో నడుచుకుంటూ వెళ్తారు. ఆత్మకూరు పట్టణ సమీపంలో మొదలయ్యే నడక వెంకటాపురం, నాగలూటి, దామెరకుంట, పెద్ద చెరువు, మఠంబావి, భీముని కొలను, కైలాస ద్వారం మీదుగా ఇలకైలాసం(శ్రీశైలం) వరకు కొనసాగుతుంది. మొత్తం 40 కి.మీ నల్లమల అడవిలో వెళ్లాల్సి ఉంటుంది.

నాగలూటి క్షేత్రం వద్ద కోనేరులో అపరిశుభ్రత

చేతికందని నీరు

- పాదయాత్రగా వెళ్లే భక్తుల్లో ఎక్కువ మంది పెచ్చెర్వులో విడిది చేస్తారు. ఇక్కడ పెద్ద ఎత్తున అన్నదాన శిబిరాలు నిర్వహిస్తారు. నిర్వాహకులు వంట అవసరాలకు ఇక్కడున్న బావి నీటినే వినియోగిస్తారు. బావిలో పేరుకుపోయిన వ్యర్థాలను తొలగించాల్సి ఉంది.
- అదేవిధంగా ఇక్కడున్న చేతిపంపు నీటిని ఎక్కువగా వినియోగిస్తుంటారు. దీనికి మరమ్మతులు చేయాల్సి ఉంది. అదేవిధంగా నాగలూటి- పెచ్చెర్వు మధ్య నడక దారిలో భక్తుల సౌకర్యార్థం ఏర్పాటు చేసిన చేతిపంపులకు మరమ్మతులు చేస్తే బాగుంటుంది.

పాచీ తొలగించాలి మరి

నాగలూటి క్షేత్రం.. శ్రీశైలానికి ముఖద్వారం. ఇక్కడ మొదటి మెట్టుకు పూజ చేసి గిరికోనపై నడిచి వెళ్తారు. ఇక్కడి కోనేరులో నీటిని సీసాల్లో తీసుకెళ్తుంటారు. ప్రస్తుతం కోనేరులో ఆకులు, చెత్తాచెదారం పేరుకుపోయింది. నీటిలో పాచిని తొలగించి బ్లీచింగ్ చేసే పనులు ఇంకా మొదలు పెట్టలేదు. అన్నదాన శిబిరాలు నిర్వహించే వారే శుభ్రత పనులు చేసుకుంటున్నారు. అధికారులు ఇప్పటికైనా స్పందించి సౌకర్యాలు కల్పించాలని భక్తులు కోరుతున్నారు.

ఇక్కడ దృష్టి సారించాలి

- పెచ్చెర్వు నుంచి భీముని కొలనుకు మధ్య మఠం బావి నీరే ఆధారం. ఇక్కడి బావి నీరు కలుషితంగా మారింది. భక్తులు బావి నీటిని తీసుకెళ్తుంటారు. ఈ నేపథ్యంలో శుభ్రతకు తగిన చర్యలు చేపట్టాల్సి ఉంది.
- భీమునికొలను వద్ద చిన్నపాటి కాల్వలో పారే నీరే ఆధారం. కోనేరు నీరు పాచిపట్టి పచ్చగా మారింది. అందులోనే భక్తులు స్నానాలు చేస్తుంటారు.
- నాగలూటి, దామర్లకుంట, పెచ్చెర్వు, భీముని కొలను ప్రాంతాల్లో అన్నదాన శిబిరాలకు అనుమతించారు. ఇక్కడ ట్యాంకర్ల ద్వారా నీటిని సరఫరా చేయాల్సి ఉంది.

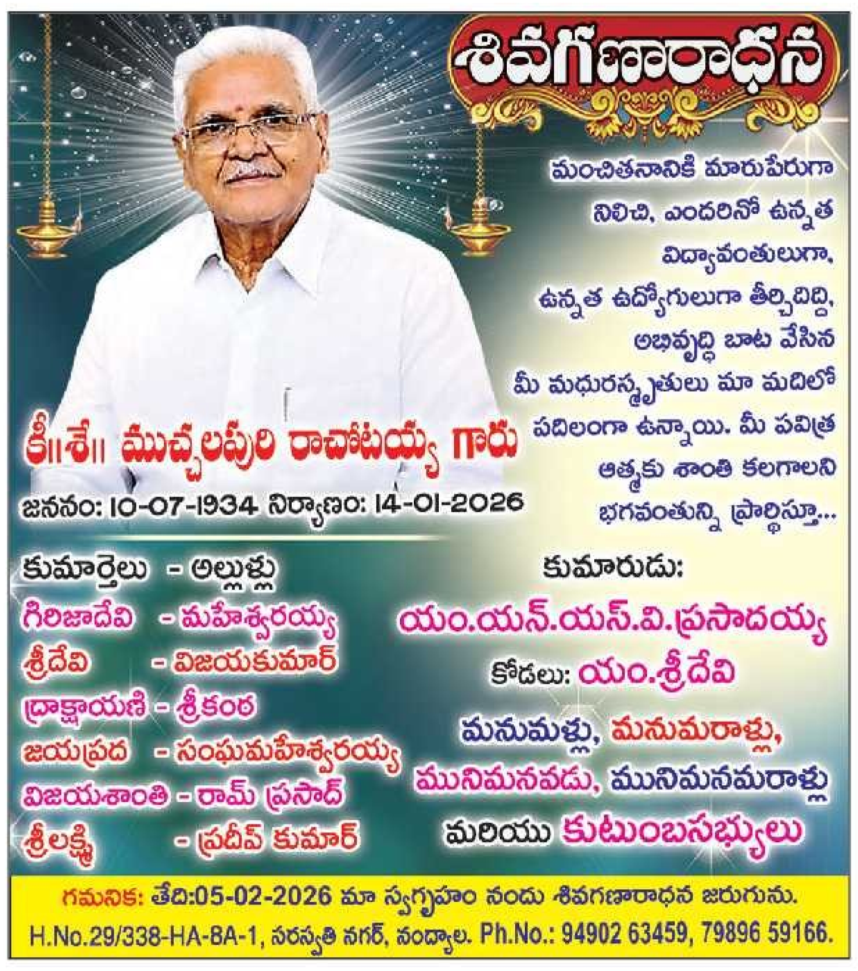

ఈనెల 9న కోవెలకుంట్లలో ఉద్యోగ మేళా

బనగానపల్లి, న్యూస్‌టుడే: కోవెలకుంట్ల బొమ్మిడాల డిగ్రీ కళాశాలలో ఈనెల 9వ తేదీన ఏపీ నైపుణ్యాభివృద్ధి సంస్థ ఆధ్వర్యంలో ఉద్యోగ మేళా నిర్వహిస్తున్నట్లు మంత్రి బీసీ జనార్దన్‌రెడ్డి సతీమణి బీసీ ఇందిరమ్మ తెలిపారు. బనగానపల్లిలో బుధవారం ఉద్యోగ మేళా గోడ పత్రాలను ఆమె విడుదల చేశారు. ఈ మేళాలో 12 కంపెనీలు పాల్గొంటాయని ఏపీ నైపుణ్యాభివృద్ధి సంస్థ కోఆర్డినేటర్ హుసేని తెలిపారు. పది, ఇంటర్, డిగ్రీ, ఐటీఐ, బీటెక్, ఎంఫార్మసీ, పీజీ పూర్తి చేసినవారు అర్హులన్నారు. వివరాలకు 8688651650, 9705998056 నంబర్లకు ఫోన్ చేయాలన్నారు.

ఏటీఎం కార్డు మార్చి.. సొత్తు కాజేసి

■ నిందితుడి అరెస్టు

నంద్యాల నేరవిభాగం, న్యూస్‌టుడే : ఏటీఎంలో నగదు తీసుకోవడం తెలియని అమాయకులే లక్ష్యంగా చేసుకుని వాళ్ల కార్డును మార్చి నగదు డ్రా చేసుకుంటున్న సిద్ధేష్ అలియాస్ సిద్ధు అనే దొంగను నంద్యాల పోలీసులు అరెస్టు చేశారు. అతని వద్ద ఉన్న ఏటీఎం కార్డు, రూ.1.20 లక్షలు స్వాధీనం చేసుకున్నట్లు ఏఎస్పీ మంద జావళి ఆల్ఫోన్స్ పేర్కొన్నారు. ఈ వివరాలను ఒకటో పట్టణ పోలీసుస్టేషన్‌లో బుధవారం వెల్లడించారు.

✦ వెల్దుర్తి మండలం కృష్ణాపురం గ్రామానికి చెందిన సిద్ధేష్ అలియాస్ సిద్ధు ఏటీఎం వద్దకు వచ్చే అమాయకుల కోసం కాపు కాసేవాడు. ఎవరైనా డబ్బు డ్రా చేసుకోలేక ఇబ్బందులు పడుతున్నవారిని గుర్తించి వారి వద్దకెళ్లి డబ్బులు డ్రా చేసి వారికి ఏటీఎం కార్డు ఇచ్చే క్రమంలో తన వద్దనున్న కార్డు ఇచ్చి మోసం చేసేవాడు.

✦ జనవరి 29వ తేదీన వీసీ కాలనీకి చెందిన సుబ్బరాయుడు అనే వృద్ధుడు పట్టణంలోని శ్రీనివాస సెంటర్‌లో ఉన్న బ్యాంకుకు పాసు పుస్తకం ప్రింటింగ్ కోసం వచ్చారు. దీనిని నిందితుడు గుర్తించి ఏటీఎంలో రూ.వెయ్యి డ్రా చేసుకుంటే పాస్‌బుక్ ప్రింటింగ్ వస్తుందని చెప్పాడు. అతడిని ఏటీఎం వద్దకెళ్లి డబ్బు డ్రా చేయించాడు. ఏటీఎం కార్డు ఇచ్చే సమయంలో వేరే కార్డు ఇచ్చాడు. మరుసటి రోజు ఆ వృద్ధుడు ఏటీఎం వద్దకు వెళ్లగా కార్డు పనిచేయకపోవడంతో బ్యాంకుకు వెళ్లి అధికారులను సంప్రదించగా ఇది మీ ఏటీఎం కార్డు కాదని చెప్పారు.

✦ మోసపోయినట్లు గ్రహించిన బాధితుడు ఒకటో పట్టణ పోలీసు స్టేషన్‌కు వెళ్లి ఫిర్యాదు చేశారు. ఎస్పీ ఆదేశాల మేరకు సీఐ సుధాకర్ రెడ్డి, సీసీఎస్ సీఐ సురేష్‌లు సీసీ కెమెరాలు పరిశీలించి నిందితుడిని గుర్తించారు. అతడిపై వివిధ జిల్లాల్లో 19 కేసులు నమోదై ఉన్నాయి. నిందితుడిని పట్టుకుని రూ.1.20 లక్షలు స్వాధీనం చేసుకున్నారు.

ఎస్ఎల్ఎన్ టీవీఎస్, కర్నూలు: 8886611412 | అపర్ణ టీవీఎస్, కర్నూలు: 9100005936 | పిఆర్ బైక్ జోన్-ఆదోని: 7386221166 | శ్రీ సాయి టీవీఎస్, నంద్యాల: 7989726383 | ఎస్ఎల్ఎన్ టీవీఎస్, డోన్ : 8886611917 | ఎస్ఎల్ఎన్ టీవీఎస్, బనగానపల్లి: 8886611415 | అపర్ణ టీవీఎస్, బంగారుపేట : 9573345144 | శ్రీ సాయి టీవీఎస్, ఆళ్లగడ్డ: 8247548321 | ముబారక్ మోటార్స్, నందికొట్కూరు: 9885414357 | శ్రీ స్వాతి మోటార్స్, బేతంచెర్ల : 8331904855 | లక్ష్మి మోటార్స్, వెల్దుర్తి : 9581933235 | కమలా నాయని మోటార్స్, కోడుమూరు : 9908699726 | శ్రీ శ్రీ శ్రీ మోటార్స్-ఎమ్మిగనూర్ : 8074937898 | సంతోష్ మోటార్స్, పత్తికొండ: 9848926601 | నిమ్రా మోటార్స్, కోసిగి : 6302255243 | న్యూ ముబారక్ మోటార్స్, ఆత్మకూర్: 9440331414 | వైష్ణో దేవి మోటార్స్, కోయిలకుంట్ల: 9494494776 | మొహ్మదియా ఆటోస్టోర్స్, చాగలమర్రి: 98857 20310.

(c) eenadu

కొండను తవ్వి.. దారిని మలిచి

డోన్ నుంచి బేతంచెర్ల మీదుగా సోమయాజులపల్లె వరకు ఏర్పాటు చేస్తున్న 340బి జాతీయ రహదారి పనుల్లో భాగంగా డోన్ పట్టణానికి ఆనుకుని ఉన్న కొండను తవ్వి రహదారి పనులు చేపడుతున్నారు. గతంలో ఇది అటవీశాఖ భూమి ఉండటంతో అనుమతులు రాక కొన్నాళ్లపాటు పనులు చేపట్టేందుకు ఆటంకాలు ఏర్పడ్డాయి. కానీ అటవీశాఖ అనుమతులు రావటంతో కొండ ప్రాంతాన్ని తొలిచి మార్గాన్ని ఏర్పాటు చేశారు. ఇప్పటికే మట్టిదారి పనులు పూర్తయ్యాయి. పనులు పూర్తయితే వాహనాలు కొండపేట ప్రాంతం నుంచి బేతంచెర్ల వైపునకు వెళ్లేందుకు మార్గం సులువవుతుంది. - న్యూస్‌టుడే, డోన్

కాల్వ శిథిలం.. పారేదెలా జలం

ఎస్సార్బీసీ పంట కాల్వలు అధ్వానంగా మారిపోయాయనడానికి ఈ కాల్వే సాక్ష్యంగా చెప్పవచ్చు. కాల్వలో జమ్ముగడ్డి, ముళ్లకంపలు పెరిగి, లైనింగ్ దెబ్బతిని నీరు పారేందుకు వీలు లేకుండా మారిపోయింది. ఇక్కడ కనిపించే చిత్రం ఎస్సార్బీసీ ప్రధాన కాలువ నుంచి కోవెలకుంట్ల వైపు వెళ్లే పదో బ్లాకుకు సంబంధించిన పంట కాల్వ. ఎక్కడ చూసినా పంట కాల్వలు అధ్వానంగా మారిపోయాయి. ఈ కాల్వ ద్వారా సుమారు 5 వేల ఎకరాలకు సాగునీరు అందుతోంది. అధికారులు స్పందించి పంట కాల్వలు బాగు చేయాలని రైతులు కోరుతున్నారు.- న్యూస్‌టుడే, బనగానపల్లి

జోరుగా జొన్న సాగు

ఆళ్లగడ్డ నియోజకవర్గంలో రబీలో సాగు చేసిన పంటలు దిగుబడులు ఆశాజనకంగా ఉంటున్నాయి. గత ఏడాది ఆశించిన వర్షాలు, కాల్వలకు నీరు రావడంతో రైతులకు జొన్న సాగుకు ముందుకు వచ్చారు. మహేంద్ర, ఎర్రజొన్న, పచ్చజొన్న, తెల్లజొన్న తదితర రకాలైన జొన్న పంట సాగు చేశారు. ప్రస్తుతం కోత దశలకు రావటంతో గత ఏడాది కంటే ఈ ఏడాది ఆశించిన దిగుబడులు వస్తాయని రైతులు ఆశాభావం వ్యక్తం చేస్తున్నారు. ఆళ్లగడ్డ నియోజకవర్గం వ్యాప్తంగా 10 వేల హెక్టార్లపైగా జొన్న సాగు చేశారు. - న్యూస్‌టుడే, దొర్నిపాడు

మలుపు.. ప్రమాదాలకు పిలుపు

బేతంచెర్ల మండలంలోని బలపాలపల్లె గ్రామానికి వెళ్లే దారిలో పలు మలుపులు ప్రమాదకరంగా ఉన్నాయి. బేతంచెర్ల నుంచి బలపాలపల్లె గ్రామానికి వెళ్లే దారిలో మలుపు వద్ద దట్టంగా చెట్ల కొమ్మలు పెరిగిపోయాయి. మలుపుల్లో వేగ నియంత్రికలు లేకపోవడం, ఇరువైపులా ముళ్లపొదలు ఏపుగా పెరిగి పోవడంతో ప్రమాదాలు చోటు చేసుకుంటున్నాయి. మలుపుల వద్ద ఎటువంటి భద్రత సూచికలు లేకపోవడంతో ప్రమాదాలకు గురవుతున్నారు. అధికారులు స్పందించి ముళ్లపొదలు తొలగించేలా చర్యలు చేపట్టాలని వాహనదారులు కోరుతున్నారు. - నూస్‌టుడే, బేతంచెర్ల

నృసింహ దీక్ష.. సర్వ జగద్రక్ష

ఆళ్లగడ్డ గ్రామీణం, న్యూస్‌టుడే: ఆళ్లగడ్డ మండలంలోని అహోబిలం లక్ష్మీనృసింహస్వామి దీక్ష విశేష ఆదరణ పొందుతోంది. ఏటా స్వామి మాలధారుల సంఖ్య క్రమంగా పెరుగుతోంది. పసుపు దుస్తులు ధరించి మండలం అంటే 40 రోజుల కఠిన నియమాలతో దీక్ష తీసుకుని స్వామి సేవలో పరితపిస్తుంటారు. ప్రతి ఏటా కనుమ నాడు స్వామి పార్వేటకు బయలుదేరే రోజు ఉదయాన్నే మాలధారణ చేపడతారు. దీక్ష తీసుకున్న వారు భక్తిశ్రద్ధలతో కుటుంబ బంధాలకు, సాధారణ జీవితానికి దూరమై దైవచింతనతో చెడుకు దూరంగా జీవనం సాగిస్తుంటారు.

భక్తిశ్రద్ధలతో మాలధారణ

- నృసింహదీక్షకు అసలు బీజం 600 ఏళ్ల క్రితం పార్వేట ఉత్సవం ఆరంభమైనప్పుడే పడింది. అప్పట్లో పార్వేటలో భాగంగా స్వామి గ్రామాలకు వెళ్లినప్పుడు అహోబిల దాస అనే నామంతో ఆయా గ్రామాల ప్రజలు దీక్ష స్వీకరించి స్వామికి సేవ చేసేవారు. అనంతరం అహోబిలం మఠం 45వ పీఠాధిపతి నారాయణ యతీంద్ర మహాదేశికన్ 30 ఏళ్ల క్రితం స్వామి సేవ చేసే వారికి దీక్షను అందజేసి మాల ధారణకు శ్రీకారం చుట్టారు.
- దీక్షాపరులు పసుపు వర్ణం దుస్తులను ధరించి, 40 రోజుల పాటు బ్రహ్మచర్యం పాటిస్తూ, సదా స్వామి నామాన్ని స్మరిస్తూ జీవనం గడపాలని నిర్ణయించారు. ప్రస్తుతం సుమారు పది వేల మందికి పైగా మాలధారణ స్వీకరించారు. పార్వేటకు స్వామి బయలుదేరే రోజు ఉదయం దిగువ అహోబిలంలో దీక్ష స్వీకరిస్తే, మాలోల నృసింహస్వామి సన్నిధిలో దీక్ష విరమణ చేయడం ఒక సంప్రదాయం. ఇరుముడులు కట్టుకొని గోవింద నామం జపిస్తూ దీక్షాధారులు అహోబిలానికి చేరుకుని, భక్తిశ్రద్ధలతో మాలోల ఆలయం వద్ద జరిగే సుదర్శన హోమంలో పాల్గొని దీక్ష విరమిస్తారు.

సంకల్ప బలం.. విజయాలు సొంతం

డోన్ పట్టణం, న్యూస్‌టుడే: అరకొర సౌకర్యాలతో తమలో దాగి ఉన్న ప్రతిభకు మెరుగులు దిద్ది ఔరా అనిపిస్తున్నారు. కఠోర శ్రమ, పట్టుదలే వారిని ఉన్నత శిఖరాలకు చేరుకునేలా చేస్తున్నాయి. ఉన్న వనరులను సద్వినియోగం చేసుకుంటూ ఆయా క్రీడాంశాల్లో ముందుకు సాగుతున్నారు డోన్‌కు చెందిన యువకులు. వివిధ క్రీడాంశాల్లో, స్థాయుల్లో ప్రతిభ చూపుతూ పతకాలతోపాటు ప్రశంసాపత్రాలు సొంతం చేసుకుంటున్నారు. వారి విజయ ప్రస్థానంపై కథనం.

అంతర్జాతీయ పోటీలే లక్ష్యం - కౌశిక్

డోన్ పట్టణంలోని కొత్తపేటకు చెందిన ఎస్.చిరంజీవి బబ్జి, ఉమాబాయి దంపతుల కుమారుడు కౌశిక్. గుంతకల్లులోని ఎస్వీ డిగ్రీ కళాశాలలో బీఎస్సీ అభ్యసిస్తున్నారు. విద్యతో పాటు క్రీడల్లోనూ ఆ యువకుడు ఆసక్తి పెంచుకున్నారు. మార్షల్‌ఆర్ట్స్, లగోరీ క్రీడల్లో నైపుణ్యాలను పెంపొందించుకుని రాణిస్తున్నారు. 2023 అక్టోబరులో తిరువనంతపురంలో నిర్వహించిన సౌత్ జోన్ జాతీయస్థాయి పెన్‌కాక్ సిలాట్ పోటీల్లో పాల్గొని ప్రశంసలు పొందారు. 2024 డిసెంబరులో నాందేడ్‌లో జాతీయస్థాయి మార్షల్ ఆర్ట్స్ పోటీల్లో ద్వితీయస్థానాన్ని కైవసం చేసుకున్నారు. 2024 ఆగస్టులో థాయ్‌లాండ్‌లో జరిగిన అంతర్జాతీయ స్థాయి టెన్నిస్‌బాల్ క్రికెట్ పోటీల్లో పాల్గొని జట్టు విజేతగా నిలిచేలా కృషి చేశారు. వచ్చే మార్చిలో లగోరీ రాష్ట్రస్థాయి పోటీలు జరగనున్నాయని, అందులో పాల్గొనేందుకు సాధన చేస్తున్నారు. అంతర్జాతీయ స్థాయిలో రాణించడమే లక్ష్యంగా పోటీల్లో పాల్గొంటున్నట్లు కౌశిక్ పేర్కొన్నాడు.

సైన్యంలో చేరి దేశసేవ చేస్తా - సాయికిరణ్

కత్తిసాము(ఫెన్సింగ్), బోటింగ్‌పై ఆసక్తితో సాధన చేసి నైపుణ్యాలు పెంపొందించుకుంటున్నారు డోన్‌కు చెందిన యువకుడు సాయికిరణ్. కోచ్ లక్ష్మీనారాయణ వద్ద తర్ఫీదు పొందుతూ ప్రావీణ్యం సంపాదించారు. వివిధ స్థాయుల్లో జరిగిన పోటీల్లో పాల్గొని పతకాలు సాధిస్తూ ఆదర్శంగా నిలుస్తున్నారు. 2024 ఫిబ్రవరిలో నంద్యాలలో జరిగిన శాప్‌లీగ్ ఫెన్సింగ్ రాష్ట్రస్థాయి క్రీడా పోటీల్లో ద్వితీయస్థానంలో నిలిచారు. 2025 నవంబరులో పంజాబ్‌లో జరిగిన ఆల్ ఇండియా యూనివర్సిటీ పోటీల్లో ఫెన్సింగ్ వ్యక్తిగత విభాగంలో 15వ ర్యాంకు సాధించారు. 2025 అక్టోబరులో కర్నూలులో కెనోయింగ్ అండ్ కయాకింగ్(బోటింగ్) రాష్ట్రస్థాయి క్రీడల్లో పాల్గొని తృతీయస్థానంలో కాంస్య కైవసం చేసుకున్నారు. సైన్యంలో చేరి దేశానికి సేవలందిస్తానని సాయికిరణ్ చెబుతున్నారు.

దేవదేవుని దర్శనం.. భక్తుల తన్మయత్వం

సర్వాయిపల్లె(ఉయ్యాలవాడ), న్యూస్‌టుడే అహోబిలం పార్వేటోత్సవంలో భాగంగా స్వామి వార్ల పల్లకి బుధవారం సర్వాయిపల్లె గ్రామానికి చేరుకొంది. తహసీల్దార్ ప్రసాద్ బాబు, ఎంపీడీవో ఉమామహేశ్వరరావు, గ్రామ పెద్దలు ఊరేగింపుగా వెళ్లి స్వామి వార్లకు ఘన స్వాగతం పలికారు. ప్రహ్లాదవరద, జ్వాలా నృసింహస్వాములకు అర్చకులు భార్గవశ్రీరామ్, సుబ్బనరసయ్యశర్మలు పలు అభిషేకాలు నిర్వహించి ప్రత్యేకంగా అలంకరించి హారతులు ఇచ్చారు. అనంతరం గ్రామస్థులు ఆనందంతో దర్శనం చేసుకొని ప్రత్యేక పూజలు నిర్వహించారు. ఆళ్లగడ్డ సీఐ బీవీ రమణ, ఆళ్లగడ్డ ఎస్సై రాజారెడ్డి సిబ్బందితో కలిసి స్వామి వారి వేడుకలు ప్రశాంతంగా సాగేలా చర్యలు తీసుకొన్నారు.

భారీ వాహన తొలి మహిళా డ్రైవర్‌గా లక్ష్మీదేవి

లక్ష్మీదేవికి డ్రైవింగ్ లైసెన్సు అందజేస్తున్న కలెక్టర్ రాజకుమారి

నంద్యాల పట్టణం, న్యూస్‌టుడే: జిల్లాలో హెవీ వెహికల్ డ్రైవింగ్ లైసెన్సు పొందిన తొలి మహిళగా లక్ష్మీదేవి గుర్తింపు పొందారు. స్థానిక పీజీఆర్ఎస్ హాల్‌లో బుధవారం నిర్వహించిన కార్యక్రమంలో కలెక్టర్ రాజకుమారి ఆమెను అభినందించి డ్రైవింగ్ లైసెన్సు ఇచ్చారు. కలెక్టర్ మాట్లాడుతూ ఏ రంగమైన ప్పటికీ మహిళలు వెనకడుగు వేయకుండా ధైర్యంగా సాగితే విజయాలు సాధిస్తారనేందుకు ఇదే ఉదాహరణ అని చెప్పారు.

ప్రాథమిక పరీక్షలు తప్పనిసరి

ర్యాలీలో పాల్గొన్న వైద్యాధికారులు

నంద్యాల పాత పట్టణం, న్యూస్‌టుడే : క్యాన్సర్ అంటే భయపడాల్సిన అవసరం లేదని.. ముందుగానే గుర్తిస్తే నయమవుతుందని. 18 ఏళ్లు దాటిన మహిళలకు ఉచితంగా స్క్రీనింగ్ పరీక్షలు చేస్తున్నట్లు డీఎంహెచ్‌వో డా. వెంకటరమణ తెలిపారు. ప్రపంచ క్యాన్సర్ దినోత్సవాన్ని పురస్కరించుకుని డీఎంహెచ్‌వో కార్యాలయం నుంచి వైద్యాధికారులు, సిబ్బంది బుధవారం అవగాహన ర్యాలీ చేపట్టారు. ఆయన మాట్లాడుతూ జీవనశైలిలో మార్పు రావడంతో దీర్ఘకాలిక వ్యాధులు పెరుగుతున్నాయని చెప్పారు. రక్తపోటు, మధుమేహంతోపాటు క్యాన్సర్ కేసులు గణనీయంగా నమోదవుతున్నాయని పేర్కొన్నారు. ఈ కార్యక్రమంలో వైద్యాధికారులు శారదాబాయి, కాంతారావు, సుదర్శన్‌బాబు, చంద్రశేఖర్, జగదీశ్‌రెడ్డి, శ్రీనివాసులు, ప్రసన్నలక్ష్మి, శ్రీజ పాల్గొన్నారు.

బాలుడి మృతితో కుటుంబ సభ్యుల ఆందోళన

☛ వైద్యుడి నిర్లక్ష్యమే కారణమని ఆగ్రహం

నందికొట్కూరు, న్యూస్‌టుడే : ఆ తల్లిదండ్రులకు 12 ఏళ్ల తర్వాత బాలుడు జన్మించాడు. లేకలేక పుట్టడంతో గారాబంగా పెంచుకుంటున్నారు. తమ ఆశలన్నీ వాడిపైనే పెట్టుకున్నారు. ఈ క్రమంలో అనారోగ్యానికి గురవడంతో తల్లడిల్లిపోయారు. హుటాహుటిన ఆస్పత్రికి తీసుకెళ్లారు. అక్కడ చికిత్స అందించారు. మెరుగైన వైద్యం కోసం తల్లిదండ్రులు కర్నూలుకు తీసుకెళ్లగా చనిపోయి చాలా సేపైందని వైద్యులు చెప్పడంతో గుండెలవిసేలా రోదించారు. వైద్యుడి నిర్లక్ష్యం కారణంగానే తమ బిడ్డ చనిపోయాడని కన్నీరుమున్నీరయ్యారు.

పట్టణంలోని కుమ్మరిపేటలో నివాసం ఉంటున్న షేక్ అబిదాబాను, షాకీర్ బాషాకు 12 ఏళ్ల తర్వాత అబ్దుల్ రెహమాన్ (6 నెలలు) పుట్టాడు. బాలుడు గత నెల 8వ తేదీన అనారోగ్యానికి గురవడంతో పట్టణంలోని ఓ ప్రైవేటు ఆసుపత్రికి తీసుకెళ్లారు. వైద్యుడు పరీక్షించి చికిత్స చేయడంతో కోలుకున్నాడు. మరోసారి గత నెల 26న ఆరోగ్యం బాగలేకపోవడంతో మళ్లీ అదే ఆస్పత్రిలో చేర్పించారు. అనంతరం మంగళవారం కర్నూలులోని ఓ ప్రైవేటు ఆసుపత్రికి తరలించారు. అక్కడ వైద్యులు పరీక్షించి బాలుడు మృతి చెంది కొన్ని గంటలైందని చెప్పడంతో వారి రోదనలు మిన్నంటాయి. అక్కడినుంచి చిన్నారి మృతదేహాన్ని నందికొట్కూరులోని ప్రైవేటు ఆసుపత్రికి తీసుకొచ్చి వైద్యుడిని నిలదీశారు. ఆ సమయంలో వైద్యుడికి బీపీ పెరిగి కిందపడిపోవడంతో చికిత్స నిమిత్తం నంద్యాలకు తరలించారు. వైద్యుడు నిర్లక్ష్యం కారణంగానే తమ బిడ్డ మృతి చెందాడని తల్లిదండ్రులు ఆరోపించారు. అనంతరం పిల్లాడి మృతదేహాన్ని ఇంటికి తీసుకెళ్లారు. బుధవారం మరోసారి బాలుడి మృతదేహంతో ర్యాలీగా ఆస్పత్రికి బయలుదేరారు. వీరికి సీపీఎం నాయకులు మద్దతు ప్రకటించారు. కేజీ రహదారిపై రాస్తారోకో, ధర్నా చేశారు. ఆసుపత్రిని సీజ్ చేసి వైద్యుడిపై చర్యలు తీసుకోవాలని నినాదాలు చేశారు. సీఐ ప్రవీణ్‌కుమార్‌రెడ్డి అక్కడికి చేరుకుని వైద్యుడిపై చర్యలు తీసుకుంటామని బాధితులకు సర్దిచెప్పి ఆందోళనను విరమింపజేశారు. బాలుడి మృతదేహాన్ని శవపరీక్ష నిమిత్తం నందికొట్కూరు ఆసుపత్రికి తరలించారు.

అబ్దుల్ రెహమాన్ (పాత చిత్రం)

బాలుడి మృతదేహంతో ర్యాలీగా వస్తున్న బంధువులు, సీపీఎం నాయకులు

గుర్తుతెలియని వ్యక్తి మృతి

డోన్ నేరవిభాగం, న్యూస్‌టుడే: పట్టణంలోని కంబాలపాడు రోడ్డులోని లాడ్జి సమీపంలో ఓ వ్యక్తి మృతి చెందినట్లు పట్టణ పోలీసులు తెలిపారు. అచేతనంగా పడిఉన్న గుర్తుతెలియని వ్యక్తిని చూసిన స్థానికులు పోలీసులకు సమాచారం అందించారు. మృతదేహాన్ని స్థానిక ప్రభుత్వాసుపత్రికి తరలించారు. మృతునికి సంబంధించిన వారు ఎవరైనా తెలిస్తే పోలీసులను సంప్రదించాలన్నారు.

శ్రీశైలంలో విదేశీ భక్తులు

క్యూలైన్‌లో వేచి ఉన్న విదేశీయులు

శ్రీశైలం ఆలయం, న్యూస్‌టుడే : శ్రీశైల మహాక్షేత్రంలో పలువురు విదేశీయులు బుధవారం పర్యటించారు. ముందుగా వారు శ్రీభ్రమరాంబ మల్లికార్జునస్వామివార్లను దర్శించుకున్నారు. అనంతరం క్షేత్ర పరిధిలోని ఏరియల్ రోప్‌వే, ఆనకట్ట, శిఖరేశ్వరం వద్ద కలియదిరిగారు.

బహిరంగ సభకు పోలీసులు అనుమతిచ్చారు

నంద్యాల పట్టణం, న్యూస్‌టుడే: రాయలసీమ ఎత్తిపోతల విషయంలో ప్రభుత్వ వైఖరిని నిరసిస్తూ నంద్యాల జిల్లా జూపాడు బంగ్లా మండలం పోతులపాడు గ్రామ పరిధిలో ఈ నెల 5న నిర్వహించ తలపెట్టిన బహిరంగసభకు పోలీసులు షరతులతో అనుమతి ఇచ్చారని వైకాపా నేత కాటసాని రాంభూపాల్‌రెడ్డి తరపు న్యాయవాది బుధవారం హైకోర్టుకు నివేదించారు. దీంతో వ్యాజ్యాన్ని పరిష్కరిస్తూ హైకోర్టు న్యాయమూర్తి డాక్టర్ జస్టిస్ వై. లక్ష్మణరావు ఉత్తర్వులిచ్చారు.

విమానాశ్రయానికి నరసింహారెడ్డి పేరు పెట్టాలి

నంద్యాల పట్టణం, న్యూస్‌టుడే: ఓర్వకల్లు విమానాశ్రయానికి ఉయ్యాలవాడ నరసింహారెడ్డి పేరు పెట్టాలని నంద్యాల ఎంపీ డా. బైరెడ్డి శబరి కోరారు. ఈ మేరకు ఆమె బుధవారం దిల్లీలో కేంద్ర మంత్రి రామ్మోహన్‌నాయుడును కలిసి వినతిపత్రం అందజేశారు. ఈనెల 22న నరసింహారెడ్డి జయంతి సందర్భంగా విమానాశ్రయానికి అధికారికంగా పేరు పెట్టాలని విన్నవించారు.

రామ్మోహన్‌నాయుడికి వినతిపత్రం అందజేస్తున్న ఎంపీ శబరి

ఔత్సాహిక పారిశ్రామికవేత్తలకు ప్రోత్సాహం

నంద్యాల పట్టణం, న్యూస్‌టుడే : సింగిల్ డెస్క్ విధానంలో పరిశ్రమల అనుమతులకు సంబంధించి ఔత్సాహిక పారిశ్రామికవేత్తలు అందించే దరఖాస్తులను నిర్ణీత గడువులోగా పరిష్కరించాలని.. వారికి సహకారం అందించాలని కలెక్టర్ జి.రాజకుమారి ఆదేశించారు. పరిశ్రమలు, ఎగుమతుల ప్రోత్సాహక కమిటీ సమావేశాన్ని బుధవారం కలెక్టరేట్‌లో నిర్వహించారు. కలెక్టర్ మాట్లాడుతూ జిల్లాలో పరిశ్రమల స్థాపనకు ఇప్పటివరకు 491 దరఖాస్తులు రాగా సింగిల్ డెస్క్ విధానం ద్వారా 474 వరకు అనుమతులు మంజూరు చేసినట్లు చెప్పారు. చిన్న, మధ్యతరహా పరిశ్రమలకు ప్రోత్సాహంలో భాగంగా రూ.34.30 లక్షల రాయితీలను కమిటీ ఆమోదించింది. పీఎంఎఫ్ఎంఈ కింద ఔత్సాహిక పారిశ్రామికవేత్తలు, మహిళా పొదుపు సంఘాలకు ప్రాజెక్టు వ్యయంలో 35 శాతం వరకు.. గరిష్ఠంగా రూ.10 లక్షల వరకు రాయితీ అందిస్తున్నట్లు వెల్లడించారు. ఈ సమావేశంలో జిల్లా పరిశ్రమల మేనేజర్ ఎస్.మహబూబ్ బాషా, డిప్యూటీ చీఫ్ ఇన్‌స్పెక్టర్ ఆఫ్ ఫ్యాక్టరీస్ నారాయణరెడ్డి, ఎల్‌డీఎం రవీంద్రకుమార్, ఉద్యానవన శాఖ అధికారి నాగరాజు తదితరులు పాల్గొన్నారు.

అంతర్జాతీయ పోటీలకు ఎంపిక

సంజామల, న్యూస్‌టుడే: సంజామల ప్రభుత్వ ఉన్నత పాఠశాల వ్యాయామ సంచాలకులు బి.బాషా అంతర్జాతీయ పోటీలకు ఎంపికైనట్లు ఇన్‌ఛార్జి ప్రధానోపాధ్యాయుడు పరమేశ్వరరెడ్డి తెలిపారు. ఆయన మాట్లాడుతూ.. కేరళలోని తిరువనంతపురంలో గతనెల 28 నుంచి ఫిబ్రవరి 1 వరకు నిర్వహించిన 46వ జాతీయ మాస్టర్స్ అథ్లెటిక్స్ ఛాంపియన్‌షిప్‌లో 40 ప్లస్ కేటగిరీలో హైజంప్, షాట్‌పుట్‌లో పాల్గొని ప్రతిభ కనబరిచారన్నారు. త్వరలో దక్షిణకొరియాలో నిర్వహించే అంతర్జాతీయ పోటీల్లో పాల్గొంటారన్నారు. ఉపాధ్యాయులు భరత్‌కుమార్‌రెడ్డి, వసంతలక్ష్మి, జయలక్ష్మి, వెంకటరంగన్న, బాలస్వామి, మనోహర్ తదితరులు బాషాను అభినందించారు.

రాయలసీమ ఎత్తిపోతలపై చర్చకు సిద్ధం

☛ ఎమ్మెల్యే భూమా అఖిలప్రియ

మాట్లాడుతున్న ఎమ్మెల్యే అఖిలప్రియ

నంద్యాల పట్టణం, న్యూస్‌టుడే: ఎలాంటి అనుమతులు లేకుండానే రాయలసీమ ఎత్తిపోతల పథకం పనులను వైకాపా ప్రభుత్వ హయాంలో ఎందుకు ప్రారంభించారో ముందుగా చెప్పాలని ఆళ్లగడ్డ ఎమ్మెల్యే భూమా అఖిలప్రియ డిమాండ్ చేశారు. రూ. 800 కోట్ల మట్టి పనులను గత ప్రభుత్వంలోనే చేసి వారే ఆపేశారని చెప్పారు. ఈ ప్రాజెక్టుతో ఎవరికి ఉపయోగం.. ఆ నీళ్లు ఎక్కడికి పోతాయో తెలుసా అని ప్రశ్నించారు. దీనిపై తాను చర్చకు సిద్ధమని సవాల్ విసిరారు. ఆమె బుధవారం స్థానిక తెలుగుగంగ కార్యాలయంలో మాట్లాడారు. రాయలసీమ ఎత్తిపోతల పథకంపై మాట్లాడుతున్న నాయకులకు ఈ నీళ్లు అనంతపురం, చిత్తూరు జిల్లాలకు వెళ్లవన్న విషయాన్ని ఆమె గుర్తు చేశారు. నీటి సంఘాలతో సీఎం సమావేశం పెట్టుకుంటే.. వైకాపా నాయకులు పోతిరెడ్డిపాడు వద్ద సమావేశం పెట్టుకున్నారని ధ్వజమెత్తారు. ఆళ్లగడ్డలో శిల్పా వెంచర్ అంటూ కేసీ కాల్వను పూడ్చేశారని.. ఇప్పుడు రైతుల కోసమంటూ ముందుకు వస్తున్నారని ఆరోపించారు. విజయ పాల డెయిరీ రైతులను ఇబ్బందులకు గురిచేశారన్నారు. ముఖ్యమంత్రిని దూషించిన అంబటి రాంబాబును జగన్ పరామర్శించి ఎన్నికల్లో గెలిస్తే మంత్రి పదవి ఇస్తామని చెప్పడాన్ని చూస్తుంటే.. మరోసారి ఇలానే దూషించాలని చెప్పినట్లుందని అన్నారు. ఇలాగే ప్రవర్తిస్తే ప్రజలే తిరగబడుతారని అన్నారు. ఆళ్లగడ్డ నియోజకవర్గంలోని తెలుగుగంగ చివరి ఆయకట్టు రైతులకు కూడా నీరు సమృద్ధిగా అందించేలా రూ.72 కోట్లతో వివిధ పనులకు ప్రతిపాదించినట్లు తెలిపారు. తెలుగుగంగ నుంచి ప్రస్తుతం విడుదల చేస్తున్న 5 వేల క్యూసెక్కుల నీటిని 8 వేల క్యూసెక్కులకు పెంచేలా రూ.400 కోట్లతో చేసిన ప్రతిపాదనలను జలవనరుల శాఖ మంత్రి దృష్టికి తీసుకెళ్తున్నట్లు చెప్పారు. అంతకుముందు తెలుగుగంగ ఎస్ఈ ప్రతాప్, ఇంజినీరింగ్ అధికారులతో సమావేశం నిర్వహించారు.

శ్రీశైలం ప్రాజెక్టు క్వార్టర్లు ఖాళీ చేయించాలి

ఈనాడు, అమరావతి: శ్రీశైలం ప్రాజెక్ట్‌కు సంబంధించి ఆక్రమణలో ఉన్న భూముల, క్వార్టర్లను ఖాళీ చేయించేందుకు చర్యలు తీసుకోవాలని రెవెన్యూశాఖ ముఖ్య కార్యదర్శిని హైకోర్టు ఆదేశించింది. నిబద్ధత కలిగిన అధికారిని రెండు వారాల్లో నియమించాలని, ఆక్రమణల తొలగింపు విషయంలో సహజ న్యాయసూత్రాలను పాటించి, ఆక్రమణదారులకు నోటీసులిచ్చి వివరణ తీసుకోవాలని స్పష్టం చేసింది. ఖాళీ చేయించేందుకు తీసుకున్న చర్యల వివరాలను కోర్టు ముందు ఉంచాలంటూ విచారణను మార్చి 18కి వాయిదా వేసింది. హైకోర్టు ప్రధాన న్యాయమూర్తి జస్టిస్ ధీరజ్‌సింగ్ ఠాకూర్, జస్టిస్ చల్లా గుణరంజన్‌ల ధర్మాసనం బుధవారం ఈమేరకు ఉత్తర్వులిచ్చింది. నంద్యాల జిల్లా సున్నిపెంట గ్రామం శ్రీశైలం ప్రాజెక్ట్‌కు సంబంధించి జలవనరుల శాఖ పరిధిలోని భూములు ఆక్రమణలో ఉన్నాయని, పలు క్వార్టర్లను సైతం అనధికారికంగా వినియోగిస్తున్నారని పేర్కొంటూ న్యాయవాది డి.కాశీరావు హైకోర్టులో పిల్ వేశారు. ప్రాజెక్ట్ నిర్మాణం కోసం పనిచేసే కార్మికుల కోసం క్వార్టర్లు నిర్మించారని, దశాబ్దాలు గడుస్తున్నా వాటిని ఖాళీ చేయడం లేదన్నారు. 121 ఎకరాలు ఆక్రమణకు గురయ్యాయన్నారు. ఖాళీ చేయించడానికి అధికారులు ఎలాంటి చర్యలు తీసుకోవడం లేదన్నారు.

ఇద్దరు సైబర్ నేరగాళ్ల అరెస్టు

వివరాలు వెల్లడిస్తున్న డీఎస్పీ ప్రమోద్

కోవెలకుంట్ల, న్యూస్‌టుడే: సామాజిక మాధ్యమాల్లో మహిళలతో అసభ్యకరంగా, అనుచిత వ్యాఖ్యలు చేస్తూ సందేశాలు పంపేవారిని లక్ష్యంగా చేసుకొని డబ్బులు వసూలు చేస్తున్న ఇద్దరు సైబర్ నేరగాళ్లను అరెస్టు చేసి రిమాండు తరలించినట్లు ఆళ్లగడ్డ డీఎస్పీ ప్రమోద్ వెల్లడించారు. బుధవారం నిర్వహించిన సమావేశంలో ఆయన మాట్లాడుతూ.. నిందితులు అక్కపల్లి చంద్రశేఖర్, దాసరి సందీప్‌కుమార్ తెలంగాణ రాష్ట్రంలోని మహబూబ్‌నగర్ జిల్లా హన్వాడ గ్రామానికి చెందినవారు. సామాజిక మాధ్యమాల్లో పలువురికి సందేశాలు పంపుతూ, వారికి ఫోన్ చేసి తాము పోలీసులమని చెప్పేవారు. ఇతరులను ఉద్దేశించి అసభ్యకరంగా సందేశాలు పంపినందుకు మీపై కేసు నమోదు చేస్తామని బెదిరిస్తూ తమ ఖాతాల్లోకి డబ్బులు వేయించుకునేవారు. ఈ క్రమంలో కోవెలకుంట్లకు చెందిన కె.ప్రతాప్‌రెడ్డికి నిందితుల్లో ఒకడు ఫోన్ చేశాడు. ఎస్సైని మాట్లాడుతున్నానని చెప్పాడు. గద్వాల్‌లోని ఓ మహిళకు మీరు సందేశాలు పంపడంతో ఆమె భర్త వాటిని చూసి కొట్టాడని, దీంతో ఆమె ఆత్మహత్యాయత్నం చేసుకుందన్నాడు. ఆమె ఆసుపత్రిలో చికిత్స పొందుతోందని అందుకు అయ్యే ఖర్చు మీరే కట్టాలన్నాడు. లేకపోతే కేసు నమోదు చేస్తామన్నాడు. ఈ విధంగా బాధితుడి నుంచి రూ.30 వేలు ఫోన్‌పే ద్వారా వసూలు చేశాడు. తాను మోసపోయానని భావించిన బాధితుడు పోలీసులకు ఫిర్యాదు చేశాడు.

ఉరేసుకుని వ్యక్తి ఆత్మహత్య

డోన్ నేరవిభాగం, న్యూస్‌టుడే: పట్టణంలోని కొండపేటలో బుధవారం ఓ వ్యక్తి ఉరివేసుకుని ఆత్మహత్య చేసుకున్న ఘటనపై కేసు నమోదు చేసినట్లు పట్టణ పోలీసులు తెలిపారు. కొండపేటకు చెందిన రామసుబ్బయ్య(41) మద్యానికి బానిసై అనారోగ్యానికి గురయ్యాడు. మద్యం మానుకోమని కుటుంబ సభ్యులు మందలించడంతో ఇంట్లోని పడకగదిలో ఉరి వేసుకున్నాడు. ఉదయాన్నే చూసిన కుటుంబ సభ్యులు స్థానిక ప్రభుత్వాసుపత్రికి తరలించారు. అప్పటికే మృతి చెందినట్లు వైద్యులు నిర్ధారించారు.

కెనరా బ్యాంక్ Canara Bank
నంద్యాల మెయిన్-II బ్రాంచ్ (13374)
ఫోన్: 08514-225568, 9440905409
స్థిరాస్తుల అమ్మకానికి వేలం అమ్మకం ప్రకటన
ఇ-వేలం తేదీ & సమయం: 20-02-2026, ఉ॥ 10.30 గం.లకు
రిజర్వు ధర: రూ. 28,49,000/- ధరావత్తు సొమ్ము: రూ. 2,84,900/-
రిజర్వు ధర: రూ. 1,52,00,000/- ధరావత్తు సొమ్ము: రూ. 15,20,000/-
www.canarabank.com
https://baanknet.com
తేదీ: 03-02-2026, ప్రదేశం: నంద్యాల సం/- అధీకృత అధికారి, కెనరా బ్యాంక్

EENADU Classifieds
JOBS
Wanted Marketing Executive to Work in A Clinic, Kurnool. Cell: 91600 08833.
అన్నిరకాల బిజినెస్ వ్యవహారాలు
B/W 5 లైన్ల ప్రకటన రూ. 470/- మాత్రమే.
కలర్ 5 లైన్ల ప్రకటన రూ. 555/- మాత్రమే.
ప్రకటనలపై 5% GST వర్తిస్తుంది.
99899 97628
గమనిక

నంద్యాల

•నంద్యాల •నందికొట్కూరు •శ్రీశైలం •పాణ్యం

పాసు పుస్తకం అందజేస్తున్న ఎమ్మెల్యే జయసూర్య

రైతుల సంక్షేమమే ప్రభుత్వ ధ్యేయం

కొత్తపల్లి, న్యూస్‌టుడే: రైతు సంక్షేమమే ప్రభుత్వ ధ్యేయమని ఎమ్మెల్యే గిత్తా జయసూర్య పేర్కొన్నారు. శివపురంలో బుధవారం పాసు పుస్తకాలను రైతులకు పంపిణీ చేశారు. తెదేపా నాయకులు, అధికారులు పాల్గొన్నారు.

నందికొట్కూరు గ్రామీణం న్యూస్‌టుడే: సీఎంఆర్ఎఫ్.. పేదలకు వరం లాంటిదని ఎమ్మెల్యే గిత్తా జయసూర్య పేర్కొన్నారు. పలువురు లబ్ధిదారులకు రూ.8.40 లక్షల విలువైన చెక్కులను అందజేశారు.

పరిసరాల శుభ్రత తప్పనిసరి

నంద్యాల పురపాలకం, న్యూస్‌టుడే: పట్టణంలో అన్న క్యాంటీన్ల ద్వారా రూ.5కే నాణ్యమైన భోజనాన్ని అందిస్తున్నామని పురపాలక కమిషనర్ బండి శేషన్న తెలిపారు. ఆయన బుధవారం అన్న క్యాంటీన్‌ను పరిశీలించి భోజనం ఎలా ఉందని స్థానికులను అడిగి తెలుసుకున్నారు. పరిసరాల పరిశుభ్రత పాటించాలని సిబ్బందికి సూచించారు.

మేమున్నాం.. మీకు తోడుగా..

(10 AM TO 1 PM)
నందికొట్కూరు : 94403 61729
ఆత్మకూరు : 90149 09024
నంద్యాల : 98853 28120

?: పట్టణంలోని టెక్కె, బాలాజీ కాంప్లెక్స్‌లో దోమల బెడదతో అవస్థలు పడుతున్నాం.- **రవి, కిరణ్, స్థానికులు**

?:పట్టణంలోని సరస్వతినగర్, మార్కెట్‌యార్డు ప్రాంతంలో కుక్కల బెడద ఎక్కువగా ఉంది. - **గురు, బాషా** ✔: కాల్వలను శుభ్రం చేయించి దోమల మందు పిచికారీ చేయిస్తాం. కుక్కలను పట్టించి సమస్యను పరిష్కరిస్తాం. - **మురళీధర్, శానిటరీ ఇన్‌స్పెక్టర్**

– న్యూస్‌టుడే, నంద్యాల పురపాలకం

?: నేతాజీ నగర్ నుంచి వీరభద్ర థియేటరుకు వెళ్లే మార్గంలో రహదారి పక్కన గుంత తవ్వారు. ఇప్పటివరకు పూడ్చలేదు. ప్రమాదాలు జరిగే అవకాశముంది.

- **సుబ్రహ్మణ్యం** ✔: కార్మికులకు సూచించి గుంత పూడ్చేలా చర్యలు తీసుకుంటాం. - **షాహీర్‌బాషా, ఏఈ**

– న్యూస్‌టుడే, ఆత్మకూరు పట్టణం

పోషకాహార తోటలు ఏర్పాటు చేయాలి

నంద్యాల పట్టణం, న్యూస్‌టుడే: పీఎంశ్రీ పాఠశాలల్లో చదువుతున్న విద్యార్థులకు ఆరోగ్యకరమైన జీవనశైలి అలవాటు చేసే ఉద్దేశంతో ప్రతి విద్యాలయంలో తప్పనిసరిగా పోషకాహార తోటలు ఏర్పాటు చేయాలని కలెక్టర్ జి.రాజకుమారి ఆదేశించారు. పీఎంశ్రీ పాఠశాలలకు మంజూరైన పనులు.. పురోగతిపై ప్రధానోపాధ్యాయలు, సమగ్రశిక్షా ఇంజినీర్లతో స్థానిక పీజీఆర్ఎస్ హాల్‌లో బుధవారం సమీక్షించారు. కలెక్టర్ మాట్లాడుతూ ఫేజ్-1 పనులకు సంబంధించి ఇంకనూ రూ.9.53 లక్షలు ఖర్చు చేయాల్సి ఉందన్నారు. ఈ నిధులతో గార్డెన్లు, మరుగుదొడ్లు, వర్షపు నీటి సంరక్షణ తదితరాలు చేపట్టి పూర్తి చేయాలన్నారు. ఫేజ్-2 కింద 24 పనులు మంజూరయ్యాయని.. ప్రయోగశాలలకు కేటాయించిన రూ.2.30 కోట్లు ఇంకనూ ఖర్చు చేయాల్సి ఉందన్నారు.

చట్టపరంగా విధులు నిర్వహించండి

గౌరవ వందనం స్వీకరిస్తున్న ఎస్పీ సునీల్ షొరాణ్

నంద్యాల నేరవిభాగం, న్యూస్‌టుడే : వృత్తి నైపుణ్యం పెంచుకొని చట్టపరంగా విధులు నిర్వహించాలని ఎస్పీ సునీల్ షొరాణ్ సూచించారు. స్థానిక ప్రభుత్వ మైదానంలో ఏర్పాటు చేసిన మొబిలైజేషన్ ముగింపు కార్యక్రమంలో ఎస్పీ బుధవారం పాల్గొని సాయుధ బలగాల గౌరవ వందనం స్వీకరించారు. పరేడ్ కమాండర్ బాబు ఆధ్వర్యంలో చేపట్టిన కవాతు పరిశీలించారు. ఈ కార్యక్రమంలో ఏఆర్ డీఎస్పీ శ్రీనివాసరావు, ఎస్‌బీ డీఎస్పీ శ్రీనివాసరెడ్డి, సీఐలు మల్లికార్జునగుప్తా, సూర్యమౌళి, రిజర్వు సీఐలు మంజునాథ్, సురేష్‌బాబు, సిబ్బంది పాల్గొన్నారు.

అడుగడుగునా లీకులు.. పైపై పనులు

★ పెద్దఎత్తున తాగునీరు వృథా ★ జనానికి తప్పని పాట్లు

టిడ్కో గృహాల వద్ద పైపులైను లీకేజీతో ఖాళీ స్థలంలో నిలిచిన నీరు

నంద్యాల రైతునగరం, న్యూస్‌టుడే: నంద్యాల పట్టణంలోని పలు ప్రాంతాల్లో పైపులైన్లు లీకై తాగునీరంతా వృథాగా పోతోంది. మరమ్మతులు నాణ్యతగా చేయకపోవడంతో నీరంతా నేలపాలవుతోంది. పట్టణంలోని జ్ఞానాపురం, ఎన్జీవోస్ కాలనీ, బర్మశాల, సాదిక్ నగర్, ఎంఎస్ నగర్, గోపాల్‌నగర్ తదితర ప్రాంతాల్లో సమస్య అధికంగా ఉంది. ప్రతిరోజూ 3 నుంచి 5 ఎంఎల్‌డీ వరకు నీరు నేలపాలవుతోంది. కొన్ని ప్రాంతాల్లో పైపులైన్లకు రోజుల తరబడి మరమ్మతులు చేస్తుండటంతో జనం ఇబ్బందులు పడుతున్నారు.

ఏటా రూ.30 లక్షల వరకు వెచ్చిస్తున్నా..

పరిశీలన

వివిధ ప్రాంతాల్లో పైపులైన్లకు నాణ్యతగా మరమ్మతులు చేయకపోవడంతో మళ్లీ అదేచోట నీరు లీకవుతోంది. ఫలితంగా ప్రజాధనం వృథా అవుతోంది. మరమ్మతులకు ఏటా రూ. 30 లక్షల వరకు ఖర్చవుతున్నా ప్రయోజనం శూన్యమే. అధికారుల పర్యవేక్షణ కరవవడంతో సమస్యలు ఎదురవుతున్నాయి. కొన్ని ప్రాంతాల్లో ఫిర్యాదు చేసినా సిబ్బంది స్పందించడం లేదన్న ఆరోపణలున్నాయి.

పట్టణంలో జనాభా	2.50 లక్షలు
కుళాయి కనెక్షన్లు	32,400
పైపులైన్లు	199 కి.మీ.లు
రోజూ నీటి సరఫరా	34 ఎంఎల్‌డీ

సమస్య ఎక్కడెక్కడంటే..

● నంద్యాల ఎస్సార్బీసీ టిడ్కో గృహాల వద్ద గత రెండు నెలలుగా పైపులైను లీకేజీతో స్థానికులకు నీరు సరిగా అందడం లేదు. నీరు లీకై మడుగులా మారింది. ● సాయిబాబానగర్, వివేకానంద నగర్‌లో నాలుగుచోట్ల లీకవుతోంది. గత కొన్ని నెలలుగా నీరంతా వృథాగా రోడ్లపై ప్రవహిస్తోంది. ● కేంద్ర ప్రభుత్వ గిడ్డంగుల నుంచి ఎంఎస్ నగర్ వెళ్లే దారిలో పిండి మిషన్ ఎదురుగా, ఏకలవ్య నగర్ వినాయకుని గుడి ఎదురుగా పైపులైన్లు దెబ్బతిన్నాయి.

వేసవి నేపథ్యంలో..

త్వరలో వేసవి కాలం ప్రారంభంకానుంది. తాగునీటి సమస్యలు వేధిస్తుంటాయి. ఈ నేపథ్యంలో పురపాలక అధికారులు పైపులైన్ల నిర్వహణపై దృష్టి సారించాల్సి ఉంది. తాగునీరు వృథా అవకుండా అవసరమైన ప్రాంతాల్లో కొత్త పైపులైన్లు అమర్చాల్సి ఉంది. లీకేజీ అవుతున్న ప్రాంతాలను గుర్తించి త్వరితగతిన మరమ్మతులు చేపట్టి ప్రజల కష్టాలు తీర్చాల్సి ఉంది.

ఎమ్మెల్యేకు ఆహ్వాన పత్రిక అందజేస్తున్న ఈవో, వేద పండితులు

మహాశివరాత్రి బ్రహ్మోత్సవాలకు ఆహ్వానం

మహానంది, న్యూస్‌టుడే: మహానంది పుణ్యక్షేత్రంలో జరిగే మహాశివరాత్రి బ్రహ్మోత్సవాలకు ఎమ్మెల్యే బుడ్డా రాజశేఖరరెడ్డిని దేవస్థానం ఈవో నల్లకాల్వ శ్రీనివాసరెడ్డి, ఏఈవో ఎర్రమల మధు, వేదపండితులు రవిశంకరఅవధాని, నాగేశ్వరశర్మ తదితరులు ఆహ్వానించారు. మండలంలోని వేల్పనూరులో ఎమ్మెల్యే స్వగృహానికి వెళ్లి ఆహ్వాన పత్రిక, ప్రసాదాలు అందజేశారు.

13 నుంచి ఉత్సవాలు ప్రారంభం

మహానంది, న్యూస్‌టుడే: మహానంది పుణ్యక్షేత్రంలో ఈనెల 13 నుంచి మహాశివరాత్రి బ్రహ్మోత్సవాలు నిర్వహిస్తామని ఈవో శ్రీనివాసరెడ్డి బుధవారం తెలిపారు. 18వ తేదీన రుద్రగుండం పుష్కరిణిలో త్రిశూల స్నానం, ధ్వజ అవరోహణం, శివదీక్షాస్వాముల ఇరుముడి సమర్పణలతో ఉత్సవాలకు ముగింపు పలుకుతామన్నారు. భక్తులకు ఎలాంటి ఇబ్బందులు లేకుండా అన్ని ఏర్పాట్లు చేపడుతున్నామన్నారు.

నిబంధనలు పాటించాలి

ఆత్మకూరు, న్యూస్‌టుడే : టైగర్ రిజర్వ్ పరిధిలో సింగిల్ యూజ్ ప్లాస్టిక్ వినియోగాన్ని పూర్తిగా నిషేధించినట్లు శ్రీశైలం రేంజర్ పరమేశుడు తెలిపారు. శిఖరం చెక్ పోస్ట్ వద్ద బుధవారం నిర్వహించిన తనిఖీల్లో భాగంగా టెంపో వాహనంలో ప్లాస్టిక్ ప్లేట్లు రవాణా చేస్తుండగా పట్టుకున్నట్లు తెలిపారు. మరో వాహనంలో శ్రీశైలంలోని ఓ హోటల్‌కు ప్లాస్టిక్ ప్లేట్లు తరలిస్తున్నట్లు గుర్తించామని అన్నారు. సత్రాల నిర్వాహకులు, హోటల్ యజమానులు, దుకాణదారులు, వ్యాపారులు నిబంధనలు పాటించాలన్నారు

నాణ్యత.. దారి తప్పింది

నంద్యాల పట్టణంలోని ఆర్టీసీ కాలనీలో రహదారి బీటలు వారింది. ఈ మార్గం మీదుగా బొమ్మలసత్రం, ఎస్పీ కార్యాలయం, మూలసాగరం, గాంధీనగర్ తదితర ప్రాంతాలకు జనం నిత్యం రాకపోకలు సాగిస్తుంటారు. రహదారి దెబ్బతినడంతో వాహనదారులు అదుపు తప్పి పడిపోతున్నారు. రహదారి నిర్మాణంలో నిబంధనలు పాటించకపోవడంతో ఈ పరిస్థితి ఏర్పడింది. ఇకనైనా అధికారులు స్పందించి కొత్త రోడ్డు నిర్మించేలా చర్యలు తీసుకోవాల్సిన అవసరం ఉంది. – న్యూస్‌టుడే, నంద్యాల రైతునగరం

దీపాలు వెలగక.. వీధిరాత మారక

నంద్యాల పట్టణ పరిధిలోని పార్థసారథి నగర్‌లో రాత్రి వేళల్లో వీధి దీపాలు వెలగడం లేదు. శివారు ప్రాంతం కావడం.. విష పురుగుల సంచారం ఎక్కువగా ఉండటంతో స్థానికులు భయాందోళన చెందుతున్నారు. పలువురు వీటి బారిన పడుతున్నారు. రోజుల తరబడి ఇలానే ఉన్నా ఎవరూ పట్టించుకోవడం లేదని స్థానికులు ఆవేదన వ్యక్తం చేస్తున్నారు. – న్యూస్‌టుడే, నంద్యాల రైతునగరం

దూసుకెళ్తే ఆస్పత్రికే

కర్నూలు–గుంటూరు ప్రధాన రహదారిలో మురుగు కాల్వపై బండలు ఏర్పాటు చేయకపోవడంతో ప్రమాదకరంగా ఉంది. ఈ మార్గంలో లక్ష్మీనగర్, ఏకలవ్యనగర్, అక్కిరాజుకాలనీ, రహ్మత్‌నగర్ తదితర ప్రాంతాల జనం రాకపోకలు సాగిస్తుంటారు. ప్రధాన రహదారి కావడంతో ప్రతిరోజూ వేలాది వాహనాలు తిరుగుతుంటాయి. ఈ నేపథ్యంలో ప్రమాదాలు జరగకుండా కాల్వపై బండలు పరిచేలా చర్యలు తీసుకోవాల్సిన అవసరం ఉంది. – న్యూస్‌టుడే, ఆత్మకూరు పట్టణం

స్వచ్ఛంగా మూలన.. చెత్తంతా రోడ్డున

మండల పరిధిలోని శాతనకోట గ్రామంలో చెత్తబండి మూలకు చేరింది. వినియోగించకపోవడంతో దుమ్ము పట్టిపోయి శిథిలావస్థకు చేరుతోంది. ఫలితంగా పెద్దఎత్తున ప్రజాధనం వృథా అయింది. మరోవైపు వ్యర్థాలను సకాలంలో తరలించక రోడ్లపై పేరుకుపోతున్నాయి. అధికారులు స్పందించి వాహనాన్ని వినియోగంలోకి తీసుకురావాల్సిన అవసరం ఉంది. – న్యూస్‌టుడే, నందికొట్కూరు గ్రామీణం

నందికొట్కూరులో ఉద్రిక్తత

నందికొట్కూరు, న్యూస్‌టుడే: పట్టణంలోని మారుతినగర్ కాలనీలో మహేష్ కుటుంబంపై ఓ వ్యక్తి పలువురితో కలిసి దాడి చేశారు. మారుతినగర్ కాలనీలో మహేష్ కుటుంబం నివాసం ఉంటోంది. ఇంటి సమీపాన ఉన్న ప్రార్థనా మందిరం నుంచి సౌండు ఎక్కువగా వస్తుండటంతో.. ఇంట్లో చదువుకునే పిల్లలు ఉన్నారని సౌండ్ తగ్గించుకోవాలని కోరారు. సౌండ్ తగ్గించడంతో సమస్య పరిష్కారమైంది. కాగా నాగన్న అనే వ్యక్తి పలువురితో కలిసి మహేష్ ఇంటిపై దాడి చేసి గాయపరిచారు. మాల తెంపి దాడికి పాల్పడ్డారంటూ పలువురు పోలీసుస్టేషన్‌తోపాటు పటేల్ కూడలి వద్ద ధర్నా, రాస్తారోకో చేశారు. నాగన్నపై కేసు నమోదు చేస్తానని సీఐ ప్రవీణ్‌కుమార్‌రెడ్డి చెప్పడంతో పోలీసుస్టేషన్ వద్ద ధర్నా విరమింపజేశారు. ఆ తర్వాత పోలీసుల నుంచి సరైన స్పందన లేకపోవడంతో పటేల్ కూడలిలో ధర్నా, రాస్తారోకో నిర్వహించారు. సీఐ సర్దుబాటు చేసేందుకు ప్రయత్నించినా వెనక్కి తగ్గలేదు. గ్రామీణ సీఐ సుబ్రహ్మణ్యం అక్కడికి చేరుకుని సర్ది చెప్పారు. కేసు నమోదు చేస్తామని పోలీసులు హామీ ఇవ్వడంతో ధర్నాకు వచ్చిన వారందరూ వెనుదిరిగారు.

పటేల్ కూడలిలో ఆందోళన చేస్తున్న శివభక్తులు

టిప్పర్లపై చర్యలు అవసరం

టిప్పర్లను చూపుతున్న నాగరాజు

ఆత్మకూరు, న్యూస్‌టుడే: రహదారులపై టిప్పర్లు పరిమితికి మించి లోడుతో వెళ్తున్నా అధికారులు పట్టించుకోవడం లేదని.. వారిపై చర్యలు తీసుకోవాలని జిల్లా ఎస్సీ, ఎస్టీ విజిలెన్స్ మానిటరింగ్ కమిటీ సభ్యుడు లింగాల నాగరాజు డిమాండ్ చేశారు. కొత్తమాడుగుల, లింగాపురం గ్రామాల మధ్యలో ఒక్కో టిప్పరులో 30 టన్నుల మట్టి తరలిస్తున్నారన్నారు.

బిల్లులు మంజూరు చేయాలి

నంద్యాల రైతునగరం, న్యూస్‌టుడే: పాణ్యంలోని చెంచు కాలనీలో నిర్మించుకున్న గృహాలకు బిల్లులు మంజూరు చేయాలని జీపీఎస్ రాష్ట్ర అధ్యక్షుడు రాజునాయక్, మాజీ జడ్పీటీసీ సభ్యురాలు నారాయణమ్మ డిమాండు చేశారు. నంద్యాలలోని బొమ్మలసత్రంలో జిల్లా గృహ నిర్మాణ సంస్థ కార్యాలయం ఎదుట బుధవారం పాణ్యం చెంచు కాలనీ మహిళలు ఆందోళన చేశారు. విషయం తెలుసుకున్న గిరిజన ప్రజా సమాఖ్య నాయకులు వారికి మద్దతుగా నిలిచారు. ఈ కార్యక్రమంలో రవినాయక్, నాగశేషులు తదితరులు పాల్గొన్నారు.

గృహ నిర్మాణ సంస్థ కార్యాలయం వద్ద బైఠాయించిన మహిళలు

విద్యుత్తు సమస్యకు పరిష్కారం

సున్నిపెంట సర్కిల్, న్యూస్‌టుడే: సున్నిపెంటలోని ఆంధ్రప్రదేశ్ గిరిజన సంక్షేమ గురుకుల పాఠశాల (బాలుర)లో విద్యుత్తు సమస్యకు పరిష్కారం చూపారు. గతంలో ఏపీఎస్పీడీసీఎల్ సీఎండీ ఎల్.శివశంకర్ దృష్టికి విద్యార్థులు సమస్యను తీసుకెళ్లారు. ఆయన ఆదేశాలతో డీఈఈ సుబ్రహ్మణ్యం, ఏఈ ప్రసాద్, సిబ్బంది కలిసి తీగలు ఏర్పాటు చేశారు.

యువకుడికి విద్యుదాఘాతం

గాజులపల్లె ఆర్.ఎస్. (మహానంది), న్యూస్‌టుడే: మహానంది మండలం గాజులపల్లె ఆర్.ఎస్. గ్రామ సమీపంలోని పొలాల్లో ఓ యువకుడు బుధవారం విద్యుదాఘాతానికి గురయ్యాడు. అతను తన బంధువులతో కలిసి హుబ్బళి వెళ్తున్న సమయంలో పొరబాటున గాజులపల్లె ఆర్.ఎస్.స్టేషన్‌లో దిగి అడవి ప్రాంతంలోకి వెళ్లాడు. ఈ క్రమంలో తీగలు తగిలి గాయపడగా గుర్తించిన ఆటో డ్రైవర్లు మహానంది పోలీసులకు సమాచారం ఇచ్చారు. వారు అక్కడికి చేరుకుని నంద్యాల ప్రభుత్వాసుపత్రికి తరలించారు. పూర్తి వివరాలు తెలియాల్సి ఉంది.

పారిశుద్ధ్య ఉద్యోగిని నిజాయతీ

శ్రీశైలం ఆలయం, న్యూస్‌టుడే : శ్రీశైల మహాక్షేత్రంలో దొరికిన బంగారు ఉంగరాన్ని భక్తుడికి ఇచ్చి ఓ పారిశుద్ధ్య ఉద్యోగిని తన నిజాయతీ చాటుకున్నారు. దేవస్థానం ఆసుపత్రి పక్కన ఉన్న పార్కింగ్ ప్రదేశంలో దేవమ్మ పనులు చేస్తుండగా ఉంగరం దొరికింది. వెంటనే దానిని స్థానిక పోలీసుస్టేషన్‌లో అప్పగించారు. ఎస్సై సుబ్బారెడ్డి విచారణ జరిపి హైదరాబాద్‌కు చెందిన సాయికుమార్‌దిగా గుర్తించి దేవమ్మ చేతులమీదుగా భక్తుడికి అప్పగించారు.

భక్తుడికి ఉంగరం అందజేస్తున్న పారిశుద్ధ్య ఉద్యోగిని దేవమ్మ, ఎస్సై

కేసీ కాలువకు జలహారతి

నంద్యాల పట్టణం, న్యూస్‌టుడే: కేసీ కాలువకు జలహారతి కార్యక్రమాన్ని బుధవారం ఘనంగా నిర్వహించారు. పొన్నాపురం కాలనీ వద్ద 19వ వార్డు ఇన్‌చార్జి మున్నా ఆధ్వర్యంలో నిర్వహించిన కార్యక్రమంలో తెదేపా జిల్లా ప్రధాన కార్యదర్శి ఎన్ఎండీ ఫిరోజ్ ముఖ్య అతిథిగా హాజరై కాలువకు ప్రత్యేక పూజలు నిర్వహించారు. తెదేపా రాష్ట్ర కార్యదర్శి జిల్లెల శ్రీరాములు, నీటి సంఘాల ఛైర్మన్ ఇలియాజ్, మైనార్టీ, ఉప్పరి కార్పొరేషన్ల డైరెక్టర్లు ఖలీల్, సురేశ్, కౌన్సిలర్ శ్యాంసుందర్ లాల్ పాల్గొన్నారు.

గంగమ్మకు పూజలు చేస్తున్న ఫిరోజ్ తదితరులు

వేలం పాటల్లో తగ్గిన ఆదాయం

బండిఆత్మకూరు, న్యూస్‌టుడే: మండల పరిధిలోని ఓంకార పుణ్యక్షేత్రంలో దేవస్థానాల కార్యనిర్వాహక అధికారి జనార్దన్ ఆధ్వర్యంలో బుధవారం వేలం పాటలు నిర్వహించారు గతేడాది కంటే రూ.1.28 లక్షల మేర ఆదాయం తగ్గిందని ఈవో వివరించారు. ఈ కార్యక్రమంలో ఛైర్మన్ చెన్నారెడ్డి, పూజారి చక్రపాణిశర్మ తదితరులు పాల్గొన్నారు.

నిషేధిత ప్లాస్టిక్‌ను విక్రయిస్తే చర్యలు

నంద్యాల పురపాలకం, న్యూస్‌టుడే : నిషేధిత ప్లాస్టిక్ కవర్లు విక్రయిస్తే కఠిన చర్యలు తప్పవని పురపాలక కమిషనర్ బండి శేషన్న హెచ్చరించారు. పట్టణంలోని ఆరో వార్డు పరిధిలో ఆయన బుధవారం పర్యటించి పలు దుకాణాలను తనిఖీ చేశారు. పర్యావరణానికి హాని కలిగించే ప్లాస్టిక్ కవర్లను స్వాధీనం చేసుకున్నారు. ఆయన వెంట శానిటరీ ఇన్‌స్పెక్టర్ శివప్రసాద్‌రెడ్డి, సిబ్బంది ఉన్నారు.

వ్యాపారులతో మాట్లాడుతున్న కమిషనర్ శేషన్న

విధుల్లోకి తీసుకోవాలని ఆందోళన

నంద్యాల రైతునగరం, న్యూస్‌టుడే : విద్యుత్తు మీటర్ రీడర్ల సమస్యలను ప్రభుత్వం వెంటనే పరిష్కరించాలని ఏఐటీయూసీ జిల్లా ప్రధాన కార్యదర్శి సుంకయ్య, మురళీధర్ డిమాండు చేశారు. విజయవాడలో నిరసన తెలుపుతున్న విద్యుత్తు మీటర్ రీడర్లకు మద్దతుగా పట్టణంలో నాయకులు ధర్నా చేశారు. వెంటనే విధుల్లో తీసుకోవాలని కోరారు.

సంక్షిప్త సమాచారం

నంద్యాల పాత పట్టణం, న్యూస్‌టుడే : స్పర్శ్ కుష్ఠుపై ప్రజలకు అవగాహన కల్పించేందుకు ఏర్పాటు చేసిన ప్రచార వాహనాన్ని డీఎంహెచ్‌వో డా.వెంకటరమణ బుధవారం ప్రారంభించారు.

మిడుతూరు, న్యూస్‌టుడే : ప్రతి ఒక్కరూ క్యాన్సర్‌పై అవగాహన కలిగి ఉండాలని వైద్యాధికారి తిరుపతి సూచించారు. ప్రపంచ క్యాన్సర్ దినోత్సవాన్ని పురస్కరించుకుని సీహెచ్‌సీలో అవగాహన నిర్వహించారు. పలు అంశాలను వివరించారు.

గడివేముల, న్యూస్‌టుడే: శ్రీశైలానికి పాదయాత్రగా వెళ్లే యాత్రికులు, శివస్వాములకు తిరుపాడులో ఈనెల 6 నుంచి అన్నప్రసాద కార్యక్రమం ఏర్పాటు చేస్తున్నట్లు గ్రామస్థులు తెలిపారు.

సున్నిపెంట సర్కిల్, న్యూస్‌టుడే: సున్నిపెంటలోని అంగన్‌వాడీ కేంద్రం-3ను తహసీల్దారు శ్రీనివాసులు బుధవారం తనిఖీ చేశారు. ఈ కార్యక్రమంలో ఆర్ఐ యుగంధర్‌రెడ్డి, వీఆర్వో రంగసాయి, సిబ్బంది పాల్గొన్నారు.

ఆత్మకూరు, న్యూస్‌టుడే: దేశంలోకి విదేశీ కంపెనీలను అనుమతించొద్దని ఎల్ఐసీ ఉద్యోగుల సంఘం కడప డివిజన్ ప్రధాన కార్యదర్శి రవికుమార్, ఆత్మకూరు బ్రాంచి అధ్యక్షుడు విజయ్‌కుమార్ కోరారు. ఎల్ఐసీ కార్యాలయం ఎదుట బుధవారం నిరసన తెలిపారు.

మహానంది, న్యూస్‌టుడే: మహాశివరాత్రి బ్రహ్మోత్సవాల సందర్భంగా మహానంది క్షేత్రంలో 24 గంటల పాటు విద్యుత్తు సరఫరా చేస్తామని ఏఈఈ ప్రభాకరరెడ్డి తెలిపారు.

నంద్యాల రైతునగరం, న్యూస్‌టుడే : డోన్ పట్టణ సీఐ ఇంతియాజ్ బాషాపై చర్యలు తీసుకోవాలని సీపీఐ రాష్ట్ర కార్యదర్శి వర్గ సభ్యుడు రామాంజనేయులు, జిల్లా కార్యదర్శి రంగనాయుడు డిమాండు చేశారు. వారు బుధవారం ఎస్పీ సునీల్ షొరాణ్‌ను కలిసి వినతిపత్రం అందజేశారు.

నంద్యాల నేరవిభాగం, న్యూస్‌టుడే : విడాకులు తీసుకున్న తర్వాత కూడా భర్తపై ఓ మహిళ దాడి చేశారు. బాధితుడు ఆస్పత్రిలో చికిత్స పొందుతున్నారు. మేరకు ఒకటో పట్టణ పోలీసులు కేసు నమోదు చేసి దర్యాప్తు చేస్తున్నారు.

పాణ్యం గ్రామీణం, న్యూస్‌టుడే: ఆంగ్ల భాష అధ్యాపకురాలు ఫరీదాబేగం ప్రభుత్వ డిగ్రీ కళాశాలకు ప్రొజెక్టర్‌ను విరాళంగా ఇచ్చినట్లు ప్రిన్సిపల్ శోభారాణి బుధవారం తెలిపారు. విద్యార్థుల సౌకర్యార్థం దీనిని అందించినట్లు చెప్పారు.

పాణ్యం గ్రామీణం, న్యూస్‌టుడే: మండలంలోని ఎస్.కొత్తూరు సుబ్రహ్మణ్యేశ్వరస్వామి ఆలయ కానుకలను గురువారం లెక్కించనున్నట్లు ఈవో రామకృష్ణ తెలిపారు. దేవాదాయశాఖ అధికారులు, గ్రామస్థులు, భక్తుల సమక్షంలో లెక్కింపు నిర్వహిస్తామని పేర్కొన్నారు.

నేడు వైకాపా బహిరంగ సమావేశం

నందికొట్కూరు, న్యూస్‌టుడే: తరిగోపుల సమీపాన జరిగే బహిరంగ సమావేశం ఏర్పాట్లను వైకాపా జిల్లా అధ్యక్షుడు కాటసాని రాంభూపాల్‌రెడ్డి, బైరెడ్డి సిద్ధార్థరెడ్డి తదితరులు పరిశీలించారు. రాయలసీమ ఎత్తిపోతల పథకంపై గురువారం సభ నిర్వహించనున్నారు.

పదిలో ఉత్తీర్ణత శాతం పెంచాలి

సున్నిపెంట సర్కిల్, న్యూస్‌టుడే: శ్రీశైలం ఐటీడీఏ పరిధిలో నంద్యాల, ప్రకాశం, పల్నాడు జిల్లాల్లోని పాఠశాలల్లో పది ఫలితాల్లో ఉత్తీర్ణత శాతం పెంచాలని ఐటీడీఏ ప్రాజెక్టు అధికారి కేవీ శివప్రసాద్ సూచించారు. సున్నిపెంటలోని యూత్ ట్రైనింగ్ సెంటర్‌లో ఐటీడీఏ పరిధిలోని గిరిజన సంక్షేమ గురుకుల పాఠశాలలు, ఆశ్రమ పాఠశాలల ప్రధానోపాధ్యాయులతో బుధవారం సమావేశం నిర్వహించారు. ఆయన మాట్లాడుతూ విద్యార్థుల ఆరోగ్యంపై శ్రద్ధ తీసుకోవాలని చెప్పారు. ఈ కార్యక్రమంలో సహాయ ప్రాజెక్టు అధికారి సురేష్‌కుమార్, అధికారులు, ప్రధానోపాధ్యాయులు పాల్గొన్నారు.

ప్రాజెక్టు అధికారి శివప్రసాద్‌కు వివరిస్తున్న హెచ్‌ఎం

నిషేధం అరణ్యరోదనే

★ పెద్దఎత్తున ప్లాస్టిక్ వినియోగం
★ నల్లమలలో భారీగా వ్యర్థాలు

ఆత్మకూరు, న్యూస్‌టుడే : నల్లమలలో ప్లాస్టిక్ వ్యర్థాలు పేరుకుపోతున్నాయి. ఫలితంగా వన్యప్రాణుల మనుగడకు ముప్పు కలుగుతోంది. ప్లాస్టిక్ వాడకూడదంటూ అధికారులు నిత్యం ప్రచారం చేస్తున్నా భక్తులు పట్టించుకోవడం లేదు. పెద్దఎత్తున వినియోగిస్తుండటంతో నల్లమల ప్లాస్టిక్‌మయమవుతోంది.

వన్యప్రాణుల మృత్యువాత

శివరాత్రి సమీపిస్తోంది. ఈ నేపథ్యంలో భక్తులు పాదయాత్రగా వెళ్లి మల్లన్నను దర్శించుకుంటారు. వివిధ ప్రాంతాలకు చెందిన వేలాది మంది నల్లమలలో నడిచి వెళ్తారు. ఎక్కువ మంది ప్లాస్టిక్ సీసాలు, ప్లేట్లు, గ్లాసులు తదితరాలు తీసుకెళ్తూ అడవిలో పడేస్తుంటారు. నల్లమల దారుల్లో వేసే ప్లాస్టిక్‌తో వన్యప్రాణులకు ముప్పు కలుగుతోంది. జంతువులు వీటిని తిని మృత్యువాత పడుతున్నాయి. జంతు కళేబరాలకు పోస్టుమార్టం చేసి ప్లాస్టిక్ వ్యర్థాలను బయటకు తీసిన ఘటనలు ఉన్నాయి.

గుట్టలుగా పేరుకుపోయి..

వ్యర్థాలను డస్ట్‌బిన్‌లో వేస్తున్న సిబ్బంది

వివిధ ప్రాంతాల నుంచి వచ్చే పాదచారులు ఆత్మకూరు మండలం వెంకటాపురం గ్రామం చేరుకుని అక్కడినుంచి అడవి మార్గంలో 40 కి.మీ. మేర ప్రయాణించాల్సి ఉంటుంది. ఈ నేపథ్యంలో చాలామంది దప్పిక తీర్చుకునేందుకు ప్లాస్టిక్ సీసాలు, ఆహారం తీసుకునేందుకు ప్లాస్టిక్ గ్లాసులు, ప్లేట్లు వినియోగించి అడవిలోనే పడేస్తుంటారు. భక్తులు పడేసే ప్లాస్టిక్ వ్యర్థాలు ఏటా గుట్టలుగా పేరుకుపోతున్నాయి. స్వచ్ఛ సేవకులు వీటిని తొలగిస్తున్నారు.

కేసుల నమోదు

● సింగిల్ యూజ్ ప్లాస్టిక్ వినియోగాన్ని శ్రీశైలం క్షేత్రంలో పూర్తిగా నిషేధించారు. సత్రాలు, హోటళ్లు, దుకాణాల్లో తనిఖీలు నిర్వహించి స్వాధీనం చేసుకుంటున్నారు. జరిమానా సైతం విధిస్తున్నారు.

● ఈనెల 2వ తేదీన నందికొట్కూరు నుంచి శ్రీశైలంలోని ఓ సత్రానికి, వివిధ హోటళ్లకు బుధవారం ప్లాస్టిక్ పేట్లను తరలిస్తున్న వాహనాలను పట్టుకుని కేసులు నమోదు చేశారు.

● వెంకటాపురం నుంచి కాలిబాట ప్రారంభమవుతున్న నేపథ్యంలో పల్లెకట్ట, నాగలూటి వద్ద వెదురు బొంగులతో బారికేడ్లు ఏర్పాటు చేశారు. భక్తులను పూర్తిగా తనిఖీ చేస్తారు. ఈ నేపథ్యంలో ప్లాస్టిక్ వాటర్ బాటిళ్ల స్థానంలో రాగి, స్టీల్ సీసాలు తీసుకెళ్లడం మంచిది.

12న చాగంటి ప్రవచనాలు

మహానంది, న్యూస్‌టుడే: మహాశివరాత్రి బ్రహ్మోత్సవాలను పురస్కరించుకొని ఈనెల 12వ తేదీ సాయంత్రం ప్రవచనకర్త బ్రహ్మశ్రీ చాగంటి కోటేశ్వరరావు ప్రవచనాలు ఉంటాయని ఈవో నల్లకాల్వ శ్రీనివాసరెడ్డి, వేదపండితులు రవిశంకరఅవధాని బుధవారం తెలిపారు. కళావేదికపై ఈ ప్రవచనాలు ఉంటాయన్నారు.

ఆర్జిత సేవలు నిలిపివేత

మహానంది క్షేత్రంలో ఈనెల 13 నుంచి 18వ తేదీ వరకు మహాశివరాత్రి బ్రహ్మోత్సవాలు జరగనున్న నేపథ్యంలో ఆర్జిత సేవలు నిలిపేస్తున్నట్లు ఈవో నల్లకాల్వ శ్రీనివాసరెడ్డి తెలిపారు. రుద్రగుండం పుష్కరిణిలో పుణ్యస్నానాలను రద్దు చేస్తున్నామన్నారు. ఉత్సవాలకు సంప్రదాయ కంకణాలు కడుతుండటంతో ఈ నిర్ణయం తీసుకున్నామన్నారు. లింగోద్భవ సమయంలో ప్రత్యేక టికెట్ తీసుకున్న వారికి దర్శనం ఉంటుందన్నారు.

అవగాహనతోనే క్యాన్సర్ నివారణ సాధ్యం

మాట్లాడుతున్న డా.కిశోర్‌కుమార్

నంద్యాల రైతునగరం, న్యూస్‌టుడే: క్యాన్సర్‌పై అవగాహన పెంచుకోవాలని.. అప్పుడే నివారణ సాధ్యమని ఇండియన్ డెంటల్ అసోసియేషన్ (ఐడీఏ) రాయలసీమ బ్రాంచి అధ్యక్షుడు డా.కిశోర్‌కుమార్ పేర్కొన్నారు. ప్రపంచ క్యాన్సర్ దినోత్సవాన్ని పురస్కరించుకొని ఐడీఏ ఆధ్వర్యంలో నంద్యాలలోని భారతి బీఈడీ, శ్రీశైలం పబ్లిక్ పాఠశాలలో విద్యార్థులకు క్యాన్సర్‌పై బుధవారం అవగాహన కల్పించారు.

పరీక్షలు చేయించుకోవాలి

నంద్యాల పాత పట్టణం, న్యూస్‌టుడే : క్యాన్సర్ పరీక్షలు చేయించుకొనేందుకు ప్రజలు సహకరించాలని ఏఎస్పీ మంద జావళి ఆల్ఫోన్స్ పేర్కొన్నారు. స్థానిక ఉదయానంద క్యాన్సర్ ఆసుపత్రి, నంద్యాల మహిళా విభాగం ఐఎంఏ, రోటరీ క్లబ్ ఆధ్వర్యంలో ర్యాలీ జరిపారు. ఆమె మాట్లాడుతూ రొమ్ము క్యాన్సర్‌ను ప్రాథమిక దశలో గుర్తించేందుకు ఉదయానంద ఆసుపత్రిలో ప్రతి శనివారం ఉచిత ఓపీ నిర్వహిస్తుండటం అభినందనీయమన్నారు. ఐఎంఏ రాష్ట్ర మాజీ అధ్యక్షుడు డా.రవికృష్ణ, వైద్యులు సాయిప్రణీత్, సుస్మిత, కుషాల్, నంద్యాల ఐఎంఏ అధ్యక్షుడు డా.శ్రీనివాసరావు, మహిళా వైద్య విభాగం అధ్యక్షురాలు మాధవి, వైద్యులు భార్గవరెడ్డి, ఆసుపత్రి డైరెక్టర్ పరమేశ్వరరెడ్డి పాల్గొన్నారు.

గడివేముల, న్యూస్‌టుడే: ఇంటి వద్దే క్యాన్సర్ నిర్ధారణ పరీక్షలు చేస్తున్నామని, దీనికి ప్రజలు సహకరించాలని ప్రాథమిక ఆరోగ్య కేంద్రం వైద్యాధికారి డా.కిరణ్‌కుమార్ కోరారు. గడివేములలో బుధవారం విద్యార్థులతో కలిసి ర్యాలీ నిర్వహించారు.

(c) eenadu

ఆళ్లగడ్డ

• ఆళ్లగడ్డ • బనగానపల్లి • డోన్

డ్రైవింగ్ లైసెన్స్ సమస్యలా?

డోన్ పట్టణం, న్యూస్‌టుడే: డ్రైవింగ్ లైసెన్స్ దరఖాస్తు, లైసెన్స్ ఎల్ఎల్ఆర్ పొందడం, రెన్యువల్, పీవీసీ ప్రింటింగ్, లైసెన్స్ జారీలో దళారుల మోసం తదితరాలపై చాలా మందికి అవగాహన ఉండదు. ఈ నేపథ్యంలో ఈనాడు ఫోన్-ఇన్ కార్యక్రమం నిర్వహిస్తోంది. సందేహాలు ఉంటే డోన్ ఎంవీఐ టి.క్రాంతికుమార్ చరవాణిలో సంప్రదించి సందేహాలు నివృత్తి చేసుకోవచ్చు.

తేదీ: ఫిబ్రవరి 5వ తేదీ (గురువారం)
సమయం: ఉదయం 11 గంటల నుంచి 12 గంట వరకు
✆: 8500234563, 9440857790

తెదేపాలో చేరిన వారికి అండగా ఉంటాం

ఎమ్మెల్యే కోట్లను కలిసిన నీటి సంఘాల నాయకులు

బేతంచెర్ల, న్యూస్‌టుడే: తెదేపాలో చేరిన వారికి అండగా ఉంటామని మాజీ ఎమ్మెల్యే కోట్ల సుజాతమ్మ పేర్కొన్నారు. మాజీ ఎమ్మెల్యే సమక్షంలో తెదేపా పట్టణ అధ్యక్షుడు బుగ్గన ప్రసన్నలక్ష్మి ఆధ్వర్యంలో పట్టణానికి చెందిన వైకాపా నాయకులు బుగ్గన వెంకటేశ్వరరెడ్డి, బుగ్గన విజయలక్ష్మి, ఉదయశేఖర్‌రెడ్డి, నజీర్ తదితరులు తెదేపాలో చేరారు. ఈ సందర్భంగా ఆమె మాట్లాడుతూ మున్సిపల్ ఎన్నికల్లో వైకాపా కౌన్సిలర్ విజయానికి తమ వంతు బాధ్యతగా ప్రచారం చేసి ఎన్నికల్లో విజయానికి తోడ్పాటు అందించామని, ఎన్నికలు పూర్తయ్యాగానే మమ్మల్ని పక్కన పెట్టారని బుగ్గన విజయలక్ష్మి పేర్కొన్నారు. కూటమి ప్రభుత్వం చేస్తున్న అభివృద్ధిని చూసి తెదేపాలో చేరుతున్నట్లు వారు తెలిపారు. కార్యక్రమంలో తెదేపా మండల కన్వీనర్ ఉన్నం ఎల్లనాగయ్య, బుగ్గన ఆనంద్‌రెడ్డి, ప్రభాకర్ రెడ్డి, బీమేష్‌రెడ్డి, మేకల నాగరాజు, లక్ష్మణ్, టైలర్ మధు తదితరులు పాల్గొన్నారు.

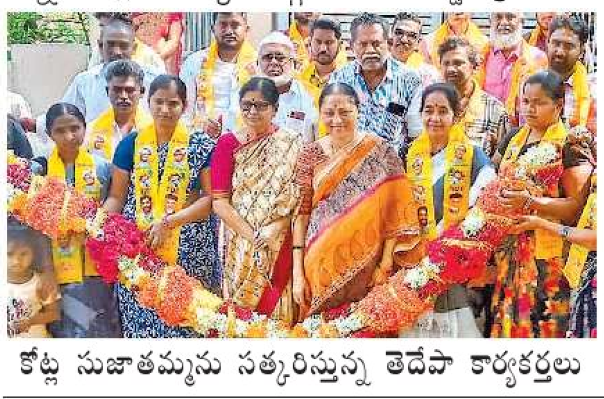
కోట్ల సుజాతమ్మను సత్కరిస్తున్న తెదేపా కార్యకర్తలు

చెరువుల అభివృద్ధికి కృషిచేయాలి

డోన్, న్యూస్‌టుడే: చెరువులను అభివృద్ధి చేస్తే సాగు, తాగునీటి సమస్యలు ఉండవని, ఇందుకోసం సాగునీటి సంఘాల నాయకులు ప్రత్యేక దృష్టి తీసుకోవాలని ఎమ్మెల్యే కోట్ల సూర్యప్రకాశ్‌రెడ్డి అన్నారు. విజయవాడలో జరిగే సాగునీటి సంఘాల సమావేశానికి డోన్ సబ్‌డివిజన్ నుంచి వెళ్తున్న సంఘాల ఆధ్వర్యంలో నాయకులు, అధికారులు ఎమ్మెల్యే కోట్లను మర్యాదపూర్వకంగా కలిశారు. రాష్ట్ర స్థాయిలో నిర్వహించే ఈ సమావేశంలో డోన్ డివిజన్‌లోని చెరువుల వద్ద ఉన్న పరిస్థితి, వాటి అభివృద్ధికి కావాల్సిన నిధులు తదితర వాటిపై చర్చించి రైతులకు మేలు జరిగేలా చూడాలన్నారు. ఇందుకోసం తమ సహకారం ఉంటుందన్నారు. నాయకులు గోవిందు, రామకృష్ణ, నారాయణ, మధు పాల్గొన్నారు.

అడ్డగోలుగా అమ్మేస్తూ.. అన్నదాతను దోచేస్తూ

◆ అధిక ధరలకు ఎరువుల విక్రయాలు

నంద్యాల, న్యూస్‌టుడే: ఆళ్లగడ్డ నియోజకవర్గ పరిధిలో యూరియా రైతులకు అందని ద్రాక్షగా మారింది. టన్నుల కొద్దీ యూరియా వస్తున్నా చేతులపైనే నిల్వలు అయిపోతున్నాయి. అర్హులైన రైతులకు అందడం లేదన్న ఆరోపణలు వెల్లువెత్తున్నాయి. వస్తున్న యూరియా ఎక్కడికి వెళ్తుందో అర్థం కాక వ్యవసాయాధికారులు తలలు పట్టుకుంటున్నారు. ఇప్పటికే 70శాతం పంటలు కోతలు పూర్తయినా ఇంకా యూరియా డిమాండ్ ఉండటం గమనార్హం. ఆళ్లగడ్డ మండలానికి రబీలో 850 టన్నుల యూరియా రాగా, రుద్రవరం మండలానికి 1800 టన్నుల యూరియా వచ్చింది. అయినా ఇంకా కొరత ఉండటం గమనార్హం.

నిండుకున్న నిల్వలు

☛ ఆర్ఎస్‌కేలు, ప్రైవేట్ ఎరువుల దుకాణాలు, గ్రోమోర్ కేంద్రాల్లో యూరియా నిల్వలు నిండుకున్నాయి. బుధవారం కూడా పాతకందుకూరుకు చెందిన రైతులు ఆళ్లగడ్డ పట్టణంలోని గ్రోమోర్ కేంద్రానికి యూరియా కోసం రాగా నిల్వలు అయిపోయి 15 రోజులైందని, మరో 15 రోజుల తర్వాతగానీ రావని కేంద్ర నిర్వాహకులు చెబుతున్నారు.

☛ చాలా చోట్ల ప్రభుత్వం ద్వారా అందించే యూరియా అధికార పార్టీ నేతలకు ఆదాయ వనరుగా మారింది. సహకార సంఘాలు, ఆర్ఎస్‌కే ద్వారా రాయితీపై రైతులకు ఇవ్వాల్సిన యూరియా బస్తాలు పక్కదారి పట్టాయి. పార్టీ నేతలు ఇష్టానుసారంగా తమ వారికే వీటిని అందేలా చేశారు. నిజమైన రైతులు మాత్రం యూరియా కోసం ఎదురుచూపులు చూడాల్సిన పరిస్థితులు ఏర్పడ్డాయి. సహకార సంఘాలు, ఆర్ఎస్‌కేలకు యూరియా కోసం వచ్చిన రైతులకు స్టాకు లేదని, అయిపోయిందన్న సమాధానం వినిపిస్తున్నాయి. లబ్ధిదారుల జాబితాలో తమ పేర్లు ఉన్నా నేతలు మాత్రం తమ అనుయాయులకు ఇచ్చారంటూ రుద్రవరంలో రైతులు వాగ్వాదానికి దిగారు.

ఆళ్లగడ్డలోని గ్రోమోర్ కేంద్రంలో యూరియా నిల్వలు లేవని చూపుతున్న బోర్డు

☛ బస్తా యూరియా రూ.265కు విక్రయించాలి. చాలా చోట్ల రూ.500 కంటే అధిక ధరకు వీటిని అమ్ముతున్నారు. కొన్ని చోట్ల యూరియా అందజేయాలంటే ఇతర మిగతా ఎరువులు, పురుగు మందులు కొంటేనే ఇస్తామని చెబుతున్నారు.

పెరుగుతున్న వినియోగం

రబీలో అధికంగా వరి, మొక్కజొన్న వేస్తున్నారు. ఈ రెండు పంటలు మంచి దిగుబడి ఇవ్వాలంటే యూరియా వినియోగం తప్పనిసరి. మొక్కజొన్నకు రెండు, వరికి మూడు నుంచి నాలుగు బస్తాల యూరియా కావాలి. వరి కోతలు పూర్తయినా ప్రస్తుతం ఆవాల పంటకు సైతం మూడు నాలుగు యూరియా బస్తాలను వేస్తున్నారు. వ్యవసాయాధికారులు అంత భారీగా యూరియా వాడకూడదంటున్నా రైతులు మాత్రం వినడం లేదు. నానో యూరియా వినియోగించాలని సూచిస్తున్నారు.

నిరుద్యోగ యువతకు ఉచిత శిక్షణ

యర్రగుంట్ల(శిరివెళ్ల), న్యూస్‌టుడే: స్థానిక ప్రభుత్వ డిగ్రీ కళాశాలలో నిరుద్యోగ యువతకు సెక్యూరిటీ అనలిస్ట్ (కంప్యూటర్ కోర్సు)లో ఉచిత శిక్షణ ఇవ్వనున్నట్లు ప్రిన్సిపల్ డా.ఇంద్రాణి తెలిపారు. డిగ్రీ పూర్తి చేసిన అభ్యర్థులకు మూడు నెలల పాటు శిక్షణ ఉంటుందని, అనంతరం ప్రభుత్వ ధ్రువపత్రం అందిస్తున్నట్లు తెలిపారు. ఈనెల 12వ దరఖాస్తుకు గడువు ఉందన్నారు.

మేమున్నాం.. మీకు తోడుగా..

(10 AM TO 1 PM)
ఆళ్లగడ్డ: 8008 574916
డోన్ పట్టణం: 94408 57790
బనగానపల్లె: 80085 73763

శిరివెళ్ల, న్యూస్‌టుడే: ?: శిరివెళ్ల- రుద్రవరం బీటీ రహదారి దెబ్బతిని గోతులమయంగా మారింది. - **ప్రవీణ్‌కుమార్.** ✔: విషయాన్ని ఆర్అండ్‌బీ అధికారుల దృష్టికి తీసుకెళ్తాం. -**శ్రీనివాసాచార్య, డిప్యూటీ ఎంపీడీవో, శిరివెళ్ల.**

ఆళ్లగడ్డ గ్రామీణం, న్యూస్‌టుడే: ?: బాచేపల్లెతండా గ్రామంలో మినీ నీటి ట్యాంకు శుభ్రం చేయక చాలా రోజులవుతోంది. -**నాయక్, బాచేపల్లెతండా.** ✔: శుభ్రం చేసేలా చర్యలు తీసుకుంటాం. - **నూరహాన్, ఎంపీడీవో.**

కోవెలకుంట్ల గ్రామీణం, న్యూస్‌టుడే: ?: బిజనవేముల- అమడాల దారిలో చెత్త పేరుకుపోయి ఇబ్బందులు పడుతున్నాం. - **నాగయ్య, స్థానికుడు.** ✔: పరిశీలించి చర్యలు తీసుకుంటాం. - **సలీంబాషా, పంచాయతీ కార్యదర్శి.**

బేతంచెర్ల, న్యూస్‌టుడే: ?: పట్టణంలో రైల్వేస్టేషన్ సమీపంలో రహదారి పక్కన గోరుకల్లు పైపులైన్ లీకేజీకి గురైంది. - **మద్దిలేటి, బేతంచెర్ల.** ✔: పరిశీలించి మరమ్మతులు చేయిస్తాం. - **హరిప్రసాద్, కమిషనర్.**

?: ఆర్ఎస్ రంగాపురం గ్రామం ఎస్సీ కాలనీలో సామూహిక మరుగు దొడ్లకు నీటి సౌకర్యం కల్పించాలి. - **రంగాపురం గ్రామస్థులు.** ✔: నీటి సరఫరా అయ్యేలా చర్యలు తీసుకుంటాం. -**మల్లికార్జున, డిప్యూటీ ఎంపీడీవో.**

రహదారిని బాగుచేశారు

స్పందనకు వందనం

ఆళ్లగడ్డ గ్రామీణం, న్యూస్‌టుడే: ఆళ్లగడ్డ మండలంలోని ఆర్.కృష్ణాపురం గ్రామం నుంచి బాచేపల్లె రహదారి అధ్వానంగా మారడంతో గత నెల 10వ తేదీన 'ఈనాడు'లో 'రాళ్ల దారి.. అవస్థలే మరి' చిత్ర కథనం ప్రచురితమైంది. దీనికి స్పందించిన ఆర్అండ్‌బీ శాఖ అధికారులు మరమ్మతులు చేపట్టారు. రూ.9 లక్షల ప్రభుత్వ నిధులతో 3 కి.మీ. మేర గుంతలు, రాళ్లు తేలిన దారిలో తారు వేసి చదును చేశారు. అహోబిలానికి ఈ దారిలోనే ప్రయాణికులు రాకపోకలు సాగిస్తుంటారు.

ఒరిగిన స్తంభం.. కూలేందుకు సిద్ధం

కోవెలకుంట్ల నుంచి ఆళ్లగడ్డకు వెళ్లే మార్గంలో భీమునిపాడు సమీపంలో రహదారి పక్కన పొలంలో విద్యుత్తు స్తంభం ప్రమాదకరంగా మారింది. ఒక పక్కకు ఒరగడంతో ఎప్పుడు కూలుతుందో అని రైతులు ఆందోళన వ్యక్తం చేస్తున్నారు. ఇలాంటి ఒరిగిన స్తంభాలు కోవెలకుంట్ల మండలంలోని పలు గ్రామాల్లో ఉన్నాయని చెబుతున్నారు. పలుమార్లు అధికారులు విన్నవించినా చర్యలు తీసుకోవడం లేదని వాపోతున్నారు. అధికారులు చర్యలు తీసుకోవాలని వాహనచోదకులు కోరుతున్నారు. – న్యూస్‌టుడే, కోవెలకుంట్ల

తలుపులు ధ్వంసం.. అవస్థలు అనంతం

ఆళ్లగడ్డ మండలంలోని దిగువ అహోబిలం ఆలయ తిరువీధిలోని మరుగుదొడ్లు అధ్వానంగా మారాయి. భక్తుల సౌకర్యార్థం 15 మరుగుదొడ్లు ఉండగా వాటిలో 8కి పైగా గదులకు తలుపులు ధ్వంసమయ్యాయి. కొన్ని గదులకు తలుపులు లేకపోవడంతో వినియోగించలేని దుస్థితి నెలకొంది. ఆలయానికి సమీపంలో ఉండటంతో భక్తులు అధికంగా వినియోగిస్తుంటారు. కాని మరుగుదొడ్లు తలుపులు లేక దుర్భరంగా మారడంతో భక్తులు తీవ్ర ఇబ్బందులు ఎదుర్కొంటున్నారు. ఆలయ నిర్వాహకులు తలుపులు ఏర్పాటు చేసి మరమ్మతులు చేయాలని భక్తులు కోరుతున్నారు. – న్యూస్‌టుడే, అహోబిలం(ఆళ్లగడ్డ గ్రామీణం)

దారికి అడ్డం.. చూడకుంటే ప్రమాదం

డోన్ పట్టణంలో మున్సిపల్ కార్యాలయం సమీపంలోని వీధిలో రహదారి మధ్యలో అధికారులు నీటి వాల్వ్‌ను ఏర్పాటు చేశారు. ఇది వాహన రాకపోకలకు ఇబ్బందిగా మారింది. పాదచారులు సైతం చూసుకోకుండా ఆదమరిచి రహదారిలో వెళ్లే సమయంలో వాల్వ్‌ను ఢీకొని కింద పడి గాయాలకు గురయ్యే ప్రమాదముంది. ద్విచక్రవాహనాలపై వెళ్లే సమయంలోనూ అదే పరిస్థితి ఏర్పడనుంది. అధికారులు స్పందించి రహదారి మధ్యలో వాల్వ్ నుంచి ప్రమాదం లేకుండా చర్యలు తీసుకోవాలని వాహనదారులు, స్థానికులు కోరుతున్నారు. – న్యూస్‌టుడే, డోన్ పట్టణం

ట్రాఫిక్ సిగ్నళ్లకు మరమ్మతులు కరవు

జాతీయ రహదారి 44లో తాటిమానుకొత్తూరు సమీపంలో డివైడర్ మధ్యలో ములుపును సూచించే ట్రాఫిక్ సిగ్నల్ లైటు ఇది. చూసేందుకు సిగ్నల్ వ్యవస్థ ఎంత బాగా ఏర్పాటు చేశారో అనిపించేలా ఉన్నా.. అందులో దీపం మాత్రం వెలగటం లేదు. దీంతో ఈ సిగ్నల్ స్తంభం ఉండి నిరుపయోగంగా మారింది. ఇలాంటి వాటికైనా కనీసం మరమ్మతులు చేస్తే ప్రమాదాల బారి నుంచి తప్పించేందుకు అవకాశం ఉంటుందని పలువురు పేర్కొంటున్నారు.
– న్యూస్‌టుడే, డోన్

స్వీయ జాగ్రత్తలతో క్యాన్సర్ దూరం

అవగాహనతోనే క్యాన్సర్ వ్యాధి బారినపడకుండా ఉండవచ్చని, ఇందుకు వైద్యశాఖతోపాటు ప్రజలు కృషి చేయాలని పలువురు ప్రజాప్రతినిధులు, అధికారులు, వైద్యులు తెలిపారు. వరల్డ్ క్యాన్సర్ డే సందర్భంగా విద్యా సంస్థలు, స్వచ్ఛంద సంస్థల్లో విద్యార్థులు, ప్రజలకు క్యాన్సర్‌పై అవగాహన కార్యక్రమం నిర్వహించారు. – **న్యూస్‌టుడే, ఆళ్లగడ్డ, ఆళ్లగడ్డ గ్రామీణం, కోవెలకుంట్ల, బనగానపల్లి, బనగానపల్లి గ్రామీణం, సంజామల, అవుకు, చాగలమర్రి, డోన్.**

మత్స్యకారుల సంక్షేమానికి కృషి

బనగానపల్లి, న్యూస్‌టుడే: మత్స్యకార సంక్షేమ సమితి వైద్య విభాగం జిల్లా అధ్యక్షుడిగా కంటి వైద్య సహాయ నిపుణుడు డా.ఎంసీహెచ్ బిచ్చయ్య ఎంపికయ్యారు. బనగానపల్లిలో బుధవారం ఏర్పాటు చేసిన సమావేశంలో సమితి రాష్ట్ర అధ్యక్షుడు డాక్టర్ కృష్ణవంశీ తదితరులు హాజరై ఏకగ్రీవంగా ఎన్నుకున్నారు. బిచ్చయ్య మాట్లాడుతూ.. మత్స్యకారుల సంక్షేమానికి సహకారం అందిస్తామన్నారు.

సంక్షిప్త సమాచారం

చాగలమర్రి, న్యూస్‌టుడే: మండల వ్యాప్తంగా విద్యుత్ బిల్లులు ఇచ్చే బిల్ రీడర్లు గతనెల 31వ తేదీ నుంచి సమ్మెలో ఉన్నారు. బిల్ రీడర్లు వారి సమస్యలను పరిష్కరించాలని సమ్మెలోకి దిగారు.

డోన్, న్యూస్‌టుడే: ప్రభుత్వ భూములను కార్పొరేట్ సంస్థలకు కారుచౌకగా కట్టబెడితే గుణపాఠం తప్పదని సీపీఎం పట్టణ కార్యదర్శి నక్కిశ్రీకాంత్ అన్నారు.

డోన్, న్యూస్‌టుడే: దేశవ్యాప్తంగా ఫిబ్రవరి 19న జరిగే సమ్మెను జయప్రదం చేయాలని సీఐటీయూ నాయకులు మాణిక్యంశెట్టి, శివరాం, ఆశావర్కర్స్ అసోసియేషన్ నాయకురాలు వెంకటేశ్వరమ్మలు కోరారు.

డోన్, న్యూస్‌టుడే: గౌడలు సామాజికంగా, ఆర్థికంగా, రాజకీయంగా ఎదగాలని మున్సిపల్ కమిషన్ హరిప్రసాద్‌గౌడ్, గౌడ సంఘం తాలుకా వ్యవస్థాపక అధ్యక్షులు మద్దిలేటిగౌడ్‌లు అన్నారు. బుధవారం స్థానిక కార్యాలయంలో గౌడ సంఘం క్యాలెండర్లను వారు ఆవిష్కరించారు.

బేతంచెర్ల, న్యూస్‌టుడే: కేంద్ర ప్రభుత్వం ప్రవేశపెట్టిన బడ్జెట్‌లో అంగన్‌వాడీ వర్కర్లకు ఇచ్చిన హామీలను అమలు చేయకుండా విస్మరించడం దారుణమని అంగన్‌వాడీ వర్కర్స్ అండ్ హెల్పర్స్ యూనియన్ జిల్లా అధ్యక్షురాలు షేబారాణి అన్నారు.

డోన్ నేరవిభాగం, న్యూస్‌టుడే: పట్టణంలోని పలు వీధుల్లో సంచరిస్తున్న పశువులను రాత్రి సమయంలో గుర్తుతెలియని వ్యక్తులు వాహనాల్లో తరలించుకుని వెళ్తున్న దృశ్యాలు సామాజిక మాధ్యమాల్లో వ్యాప్తి చెందాయి. దీనిపై పోలీసులు చర్యలు తీసుకోవాలని పట్టణ ప్రజలు కోరుతున్నారు.

కోవెలకుంట్ల, న్యూస్‌టుడే: రాష్ట్రాభివృద్ధే ముఖ్యమంత్రి చంద్రబాబునాయుడు ధ్యేయమని తెదేపా రాష్ట్ర కార్యదర్శి గడ్డం రామకృష్ణారెడ్డి పేర్కొన్నారు. ఏపీలో పారిశ్రామికాభివృద్ధి కోసం ముఖ్యమంత్రి అహర్నిశలు శ్రమిస్తున్నారు.

రుద్రవరం, న్యూస్‌టుడే: యాగంటిపల్లె కేవీకే ఆధ్వర్యంలో చెంచూగూడెంలోని గిరిజనులకు కోళ్లు పంపిణీ చేసేందుకు సర్వే నిర్వహించినట్లు పశువైద్య శాఖ అధికారి డా.మనోరంజన్‌ప్రతాప్ తెలిపారు.

కొలిమిగుండ్ల, న్యూస్‌టుడే: మంచానికి పరిమితమైన దివ్యాంగులకు రూ.15వేల పింఛను ఇవ్వాలని వికలాంగుల సంఘం జేఏసీ జిల్లా అధ్యక్షుడు దేవరాజు కోరారు.

అవుకు, న్యూస్‌టుడే: తప్పులు లేని పట్టాదారు పాసుస్తకాలు అందించడమే ప్రభుత్వ లక్ష్యమని ఆర్డీవో నరసిహులు పేర్కొన్నారు. రైతు పట్టాదారు పాసుస్తకాలను చెర్లోపల్లెలో బుధవారం ఆయన రైతులకు అందించారు.

సర్వాయిపల్లెలో రక్తదానం

ఉయ్యాలవాడ, న్యూస్‌టుడే: సర్వాయిపల్లెలో బుధవారం లక్ష్మీనృసింహస్వామి పార్వేట వేడుకల సందర్భంగా గ్రామ యువకులు, ఆళ్లగడ్డ రక్తదాన నిర్వాహకుల బృందం చేపట్టిన మెగా రక్తదాన శిబిరం విజయవంతమైంది. శిబిరాన్ని ఏఎస్సై ప్రతాప్‌రెడ్డి ప్రారంభించారు. 40 మంది యువకులు రక్తదానం చేశారు. సేకరించిన రక్తాన్ని నంద్యాల రక్త నిల్వల కేంద్ర నిర్వాహకుడు అచ్చు ప్రవీణ్‌కు అందజేశారు.

ప్రణాళికతోనే ఉత్తమ ఫలితాలు సాధ్యం

కార్యక్రమంలో మాట్లాడుతున్న రామాంజనేయులు

డోన్ పట్టణం, న్యూస్‌టుడే: ప్రణాళికతోనే ఉత్తమ ఫలితాలు సాధ్యమని వందరోజుల కార్యాచరణ ప్రణాళిక ప్రత్యేక అధికారి రామాంజనేయులు విద్యార్థినులకు సూచించారు. బుధవారం జడ్పీ బాలికల ఉన్నత పాఠశాలను ఆయన సందర్శించారు. విద్యార్థులకు కల్పిస్తున్న సదుపాయాలు, మధ్యాహ్న భోజనం, బోధనా తీరు వంటి పలు విషయాలను విద్యార్థినులతో అడిగి తెలుసుకున్నారు. వంద రోజుల కార్యాచరణ ప్రణాళిక గురించి సమగ్రంగా వివరించారు.

రహదారి నిబంధనలు తప్పనిసరి

ఆళ్లగడ్డ, న్యూస్‌టుడే: భారీ వాహనాల చోదకులు రహదారి నిబంధనలు కచ్చితంగా పాటించాలని హైవే పెట్రోలింగ్ అధికారి విజయ్ అన్నారు. బుధవారం పట్టణంలోని లారీ అసోసియేషన్ కార్యాలయం వద్ద భారీ వాహనాల చోదకులకు ఆయన రహదారి నిబంధనలను వివరించారు. వాహనాలు నడిపే సమయంలో దృష్టి కేవలం డ్రైవింగ్ మీదనే ఉంచాలన్నారు. మద్యం తాగి వాహనం నడపరాదన్నారు. వ్యతిరేక దిశలో ప్రయాణించకూడదన్నారు. హైవే పెట్రోలింగ్ సిబ్బంది మహబూబ్ బాషా, షరీఫ్ పాల్గొన్నారు.

డ్రైవర్లకు సూచనలు ఇస్తున్న అధికారి

ఆళ్లగడ్డ ఎస్టీవో బాధ్యతల స్వీకరణ

ఆళ్లగడ్డ, న్యూస్‌టుడే: ఆళ్లగడ్డ ఉప ఖజానా అధికారిణిగా భాగ్యమ్మ బుధవారం బాధ్యతలు స్వీకరించారు. గూడూరు ఉప ఖజానా కార్యాలయంలో సీనియర్ సహాయకురాలిగా పనిచేస్తున్న ఈమె పదోన్నతిపై ఆళ్లగడ్డ ఎస్టీవోగా నియమితులయ్యారు. ఆళ్లగడ్డ ఇన్‌ఛార్జి ఎస్టీవోగా పనిచేస్తున్న చెన్నయ్య నంద్యాల కార్యాలయానికి బదిలీ అయ్యారు. సిబ్బంది శుభాకాంక్షలు తెలిపారు.

ఎఫ్ఏ-4 పరీక్షలకు ఏర్పాట్లు

డోన్ పట్టణం, న్యూస్‌టుడే: ప్రభుత్వ, ప్రైవేట్ పాఠశాలల్లో ఒకటో తరగతి నుంచి తొమ్మిదో తరగతి వరకు ఈ నెల 9వ తేదీ నుంచి 12వ తేదీ వరకు ఫార్మెటివ్ అసెస్‌మెంట్-4 పరీక్షలు నిర్వహించనున్నామని ఎంఈవోలు ప్రభాకర్, రఘునాయక్‌లు తెలిపారు. ప్రశ్నపత్రాలను ఆయా పాఠశాలలకు పంపించేందుకు అధికారులు బుధవారం చర్యలు తీసుకున్నారు. పదో తరగతికి ఈ నెల 9 నుంచి 19 వరకు ప్రీఫైనల్ పరీక్షలు ఉంటాయన్నారు.

విద్యార్థుల అభ్యసన సామర్థ్యాల పరిశీలన

డోన్ పట్టణం, న్యూస్‌టుడే: పట్టణంలోని జడ్పీ ఉన్నత పాఠశాలను ఎంఈవోలు ప్రభాకర్, రఘునాయక్‌లు బుధవారం తనిఖీ నిర్వహించారు. ఈ సందర్భంగా విద్యార్థుల అభ్యసన సామర్థ్యాలను పరిశీలించారు. ఈ నెల 9వ తేదీ నుంచి ఎఫ్ఏ-4 పరీక్షలు, పదో తరగతి ప్రిఫైనల్ పరీక్షలు ఉన్నాయని, పరీక్షలకు ప్రణాళికా ప్రకారం సన్నద్ధమై ఉత్తమ ఫలితాలు తీసుకురావాలన్నారు. మధ్యాహ్నభోజనం మెనూ ప్రకారం అందిస్తున్నారా, లేదా అంశాలపై వారు ఆరా తీశారు. హెచ్ఎం డా.టి.సురేష్‌బాబు ఉన్నారు.

విదేశీ బీమా కంపెనీలు వద్దు

డోన్ పట్టణం: నిరసన తెలియజేస్తున్న సంఘం నాయకులు

డోన్ పట్టణం, బనగానపల్లి, న్యూస్‌టుడే: విదేశీ బీమా కంపెనీలు దేశంలోకి ప్రవేశించడాన్ని వ్యతిరేకిస్తున్నామని ఎల్ఐసీ ఉద్యోగుల సంఘం బ్రాంచి అధ్యక్ష, కార్యదర్శులు రహంతుల్లా, స్వరూప్‌కుమార్‌లు పేర్కొన్నారు. బుధవారం ఎల్ఐసీ కార్యాలయం వద్ద ఎల్ఐసీ ఉద్యోగుల సంఘం నాయకులు, సభ్యులు నిరసన తెలిపారు. ఈ సందర్భంగా ఎల్ఐసీలో నూతన నియామకాలు చేపట్టాలని, సిబ్బంది అందరికీ పాతపెన్షన్ పథకాన్ని వర్తింపజేయాలని కోరారు. ఈ నెల 12వ తేదీ దేశవ్యాప్తంగా నిర్వహించే సమ్మెలో భాగంగా సమ్మె చేపడుతున్నామని, ఇందులో పాల్గొని జయప్రదం చేయాలని ఎల్ఐసీ ఉద్యోగులు, సిబ్బందికి ఈ సందర్భంగా వారు పిలుపునిచ్చారు.

రాష్ట్రాభివృద్ధి తెదేపాతోనే సాధ్యం

అవుకు, న్యూస్‌టుడే: రాష్ట్రాభివృద్ధి తెదేపాతోనే సాధ్యమని మండల తెదేపా నాయకుడు ఉగ్రసేనారెడ్డి పేర్కొన్నారు. అవుకు జలాశయం వద్ద బుధవారం సమావేశాన్ని నిర్వహించారు. వైకాపా నాయకులు చలో పోతిరెడ్డిపాడు చేపట్టడంపై తెదేపా నాయకులు తీవ్ర ఆగ్రహం వ్యక్తం చేశారు. ప్రజలను తప్పుదోవ పట్టించి రాజకీయ పబ్బం గడిపేందుకే ఈ కార్యక్రమం అన్నారు.

మార్చి చివరి వరకూ సాగు నీరందిస్తాం

దొర్నిపాడు, న్యూస్‌టుడే: కేసీ కాల్వ ద్వారా చివరి ఆయకట్టు వరకు సాగుకు నీరు అందిస్తామని ఎమ్మెల్యే భూమా అఖిలప్రియ పేర్కొన్నారు. బుధవారం దొర్నిపాడు మండల శివారులోని కేసీ కెనాల్ 24వ బ్లాక్ వద్ద నీటి ప్రవాహాన్ని పరిశీలించారు. ఆమె మాట్లాడుతూ.. గత వైకాపా ప్రభుత్వం రైతులకు నీరు అందించక ముప్పుతిప్పలు పెట్టిందన్నారు. మార్చి చివరి వరకు నీరు అందిస్తామన్నారు. రైతులు నీటి కోసం ఎలాంటి ఇబ్బందులు పడాల్సిన పరిస్థితి లేదన్నారు. సాగునీటి సంఘం నాయకులు ప్రసాద్‌రెడ్డి, వెంకటస్వామి, శ్రీను, నాయుడు, సత్యం పాల్గొన్నారు.

यूनियन बैंक ऑफ़ इंडिया Union Bank of India

యూనియన్ బ్యాంక్ ఆఫ్ ఇండియా
ప్రాంతీయ కార్యాలయం, కర్నూలు
చిరునామా: 4వ అంతస్తు, కెఎస్ ఐకాన్ షాపె, బెస్ట్ ప్రైస్ వెనుక వైపు, బిర్లా కాంపౌండ్, కర్నూలు 518002

బ్యాంకు శాఖకు లీజుపై ఆవరణ (ప్రాంగణం) కావలెను

నంద్యాల జిల్లా, దొర్నిపాడు మండలం, డబ్ల్యు గోవిందిన్నె గ్రామంలో యూనియన్ బ్యాంక్ ఆఫ్ ఇండియా యొక్క శాఖ కొరకు బాగుగా నిర్మించబడి, ప్రాధాన్యత పరంగా గ్రౌండ్ ఫ్లోర్‌లో, ముందు ఖాళీ ప్రదేశంతో, మెయిన్ రోడ్డుకు సులువుగా చేరుకునేలా ఉండి, లిఫ్ట్, తగినంత పార్కింగ్ సౌకర్యం మరియు బ్యాంకుకు అవసరమైన మంచి ముఖద్వారం, ఇతర సౌకర్యాలు / సదుపాయాలను కలిగి, "స్వాధీనతకు సిద్ధంగా ఉన్న" లేదా "నిర్మాణంలో ఉన్న" వాణిజ్య ఆవరణ లేదా స్వాధీనతకు సిద్ధంగా ఉన్న "బ్యాంక్ స్పెసిఫికేషన్ల మేరకు వాణిజ్య ఆవరణను నిర్మించుటకు సంసిద్ధత కలిగియున్న యజమానుల నుండి - ఖాళీ ప్లాట్" కావలెను.

ప్రదేశం	జిల్లా	కార్పెట్ ఏరియా (చ.అ.లలో)
డబ్ల్యు గోవిందిన్నె (దొర్నిపాడు మండలం)	నంద్యాల	1080 నుండి 1320 వరకు

ఔత్సాహిక యజమాని / యజమానులు లేదా యజమానుల తరపున బేరసారాలు జరుపుటకు అధికారం గలవారు సాంకేతిక బిడ్ మరియు ప్రైస్ బిడ్ నమూనాలను దిగువ తెలిపిన చిరునామా వద్ద 05.02.2026 నుండి కార్యాలయ వేళల్లో పొందవచ్చును లేదా వెబ్‌సైట్ : www.unionbankofindia.co.in లేదా eprocure.gov.in నుండి డౌన్‌లోడ్ చేసుకోవచ్చును. ఒక కవరుపై "డబ్ల్యు గోవిందిన్నె శాఖ కొరకు సాంకేతిక బిడ్" మరియు 2వ కవరుపై "డబ్ల్యు గోవిందిన్నె శాఖ కొరకు ప్రైస్ బిడ్" అని వ్రాసి, ఆవరణ యొక్క సంబంధిత బిడ్ / ఆఫరును ఆరెండు వేర్వేరు కవర్లలో ఉంచి సీలువేసి, ఆరెండు సీల్డు కవర్లను మూడవ (ప్రధాన) కవరులో ఉంచి, దానిపై "డబ్ల్యు గోవిందిన్నె శాఖ కొరకు లీజుపై ఆవరణ నిమిత్తం దరఖాస్తు" అని వ్రాసి, దానికి కూడా సీలు వేసి దిగువ తెలిపిన చిరునామా వద్ద దాఖలు చేయవలెను.
చిరునామా: ప్రాంతీయ అధికారి, యూనియన్ బ్యాంక్ ఆఫ్ ఇండియా, ప్రాంతీయ కార్యాలయం, 4వ అంతస్తు, కె.ఎస్.ఐకాన్ షాపె, బెస్ట్‌ప్రైస్ వెనుకవైపు, బిర్లా కాంపౌండ్, కర్నూలు -518002.
బిడ్ దాఖలుకు చివరి తేదీ : 26.02.2026 సా. 4.00 గంటల లోపు. బిడ్స్ తేదీ: 26.02.2026 సాయంత్రం 4.30 గంటలకు పైన తెలిపిన చిరునామా వద్ద యజమానులు / వారి ప్రతినిధుల సమక్షంలో తెరవబడతాయి. టెండరు ప్రకటనలో నిర్దేశించబడిన బిడ్స్ దాఖలుకు చివరి తేదీ మరియు సమయం తర్వాత వచ్చిన బిడ్స్ అంగీకరించబడవు. బ్రోకర్లు లేదా మధ్యవర్తులు అనుమతించబడరు. ఎట్టి కారణములను తెలుపకనే ఏదేని లేదా అన్ని బిడ్స్ / ఆఫర్లను అంగీకరించు లేదా తిరస్కరించు హక్కు బ్యాంకుకు కలదు. ఏదేని తదుపరి సమాచారం, సవరణలు మరియు దిద్దుబాట్లు (అమెండ్మెంట్లు) ఉన్నట్లయితే బ్యాంకు వెబ్‌సైట్ నందు మాత్రమే ఉంచబడతాయి.
తేదీ: 04.02.2026 ప్రాంతీయ అధికారి

భాజపాతోనే దేశాభివృద్ధి సాధ్యం

భాజపా నాయకుల సమక్షంలో పార్టీలో చేరిన యువకులు

ప్యాపిలి, న్యూస్‌టుడే: దేశాన్ని అభివృద్ధి పథం వైపు తీసుకెళ్లేది భాజపాతోనే సాధ్యపడుతుందని పార్టీ జిల్లా ఉపాధ్యక్షుడు సందు వెంకటరమణ, జిల్లా ప్రధానకార్యదర్శి కిరణ్‌లు పేర్కొన్నారు. ప్యాపిలి పట్టణంలో భాజపా మండలశాఖ అధ్యక్షుడు దామోదరనాయుడు ఆధ్వర్యంలో బుధవారం ఏర్పాటు చేసిన కార్యక్రమంలో వారు మాట్లాడారు. పార్టీ సిద్ధాంతాలు, దేశ ప్రధాని మోదీ నాయకత్వం పట్ల ఆకర్షితులైన పలువురు యువకులు భాజపాలో చేరారు.

డోన్‌లో అరుదైన శస్త్రచికిత్స

డోన్, న్యూస్‌టుడే: చేయివిరిగిన ఓ మహిళలకు డోన్ ప్రాంతీయ ప్రభుత్వ ఆసుపత్రిలో అరుదైన శస్త్రచికిత్స నిర్వహించినట్లు ఆసుపత్రి పర్యవేక్షకులు డా.హనీఫ్ తెలిపారు. లక్ష్మీదేవి అనే మహిళ చేయివిరగటంతో ఆసుపత్రికి వచ్చారు. బాధితురాలికి చేయివిరిగిన ప్రాంతంలోనే ఎండోస్కోపి ద్వారా అనెస్తీషియా ఇంజెక్షన్‌తో శస్త్రచికిత్స నిర్వహించారన్నారు. ప్రస్తుతం బాధితురాలు క్షేమంగానే ఉన్నట్లు తెలిపారు. శస్త్రచికిత్సలో డా.రాంబాబు, డా.రవి, డా.గిఫ్టసన్ తదితరులు పాల్గొన్నారన్నారు.

యాగంటిలో వేలం పాటలు

బనగానపల్లి గ్రామీణం, న్యూస్‌టుడే: యాగంటి ఉమామహేశ్వర స్వామి ఆలయంలో బుధవారం ఆలయాధికారి పాండురంగారెడ్డి ఆధ్వర్యంలో మరుగుదొడ్ల నిర్వహణ హక్కుకు సంబంధించి వేలంపాట నిర్వహించారు. కటికవానికుంట గ్రామానికి చెందిన ఎర్రన్న రూ.14,05,000 దక్కించుకున్నారు. కార్యక్రమంలో ఆలయ పర్యవేక్షణాధికారి హరిశ్చంద్రారెడ్డి, ఆలయ ఛైర్మన్ మౌళీశ్వరరెడ్డి తదితరులు పాల్గొన్నారు.

నిర్లక్ష్యపు ప్రయాణం.. ప్రమాదకరం

✦ అధికలోడుతో ట్రాక్టర్లపై నాపరాళ్ల తరలింపు

బనగానపల్లి గ్రామీణం, న్యూస్‌టుడే: పొట్టకూటి కోసం మనిషి వివిధ రకాల వృత్తులు ఎంచుకుని జీవనం సాగిస్తుంటారు. కుటుంబ పోషణకు బరువైన పనైనా ఇష్టంగా చేస్తుంటారు కొందరు. మైనింగ్, నాపరాయి గనుల్లో పనులు ప్రమాదకరంగా, కష్టంగాను ఉంటాయి. నాపరాళ్లను ట్రాక్టర్లలో లోడింగ్, అన్‌లోడింగ్ చేసే పనులు మరీ ప్రమాదకరంగా ఉంటాయి. అయినా కొంత మంది కూలీలు, కార్మికులు ఇలాంటి పనులు చేస్తూ ప్రాణాలపైకి తెచ్చుకుంటుంటారు. రాళ్లు తరలించే క్రమంలో జరిగిన ప్రమాదాల్లో మృతి చెందుతున్నారు లేదా వికలాంగులుగా మిగిలిపోతున్నారు. కూలీలపై ఆధారపడిన కుటుంబాలు రోడ్డున పడుతున్నాయి.

నాపరాయి ట్రాక్టరుపై ప్రమాదకరంగా వెళ్తున్న కూలీలు

పది వేల మంది కార్మికులకు ఉపాధి

★ బనగానపల్లి నియోజకవర్గంలో 700 పైగా అనుమతులున్న క్వారీలు ఉండగా మరొక 500 పైగా అనుమతులు లేని క్వారీలు నడుస్తున్నాయి. అందులో 10 వేలకు మంది ప్రత్యక్షంగా, పరోక్షంగా కార్మికులు పని చేస్తుంటారు. బెలుం, కొలిమిగుండ్ల, అంకిరెడ్డిపల్లి, రామాపురం, పలుకూరు, యాగంటిపల్లి, బనగానపల్లి, రామకృష్ణాపురం, పాతపాడు గ్రామాల్లో కంకర, నాపరాయి గనులున్నాయి.

★ ముడిసరకు ఓ ప్రాంతం నుంచి మరో ప్రాంతానికి తరలించే క్రమంలో బండలపై కూర్చొని ప్రమాదకరంగా ప్రయాణం కొనసాగిస్తున్నారు. అనుకోని సంఘటనల్లో ప్రమాదాల్లో గాయపడటమే కాకుండా పలువురు మరణిస్తున్నారు.

★ నాపరాయి, కంకర క్వారీల్లో ప్రయాణించే వాహనాలు పరిమితికి మించి నాపరాళ్లు, కంకర తరలిస్తుంటే అధికారులు చోద్యం చూస్తున్నారు. కనీసం ఎటువంటి కేసులు నమోదు చేయడం లేదు. వాహనదారులకు ఎటువంటి అవగాహన సదస్సు నిర్వహించిన దాఖలాలు లేవు. దీంతో కూలీలు ప్రమాదాలకు గురవుతున్నారు.

ఇటీవల సంఘటనలు..

★ బనగానపల్లి మండలం పలుకూరు శివారులో గత నెల 8న నాపరాయి ట్రాక్టరుపై నుంచి పడటంతో నాపరాళ్లు గుచ్చుకుని లక్ష్మన్న అనే యువకుడు మృతి చెందాడు.

★ గతేడాది నవంబరులో నందివర్గం గ్రామ శివారులో నాపరాయి ట్రాక్టరు బోల్తా పడటంతో ఇద్దరు కూలీలు మృతి చెందారు.

★ జనవరి 31న అవుకు మండలం రామాపురంలో నాపరాళ్ల ట్రాక్టరు ఇంజిన్ బోల్తాపడి డ్రైవర్ మృతి చెందారు.

★ కొలిమిగుండ్ల మండలంలోనూ గతేడాది డిసెంబరులో నాపరాయి ట్రాక్టరు బోల్తా పడటంతో నలుగురు తీవ్రంగా గాయపడ్డారు.

కోటయ్య సన్నిధికి చేరేదెలా!

రోడ్లపై గుంతలతో ప్రభల తరలింపునకు తిప్పలే

ఈనాడు, నరసరావుపేట

కోటప్పకొండ తిరునాళ్లకు పది రోజులే ఉన్నా.. పనులు మాత్రం నత్తనడకన సాగుతున్నాయి. రోడ్లపై గుంతల పూడ్చివేత పూర్తి కాలేదు. కొన్నిచోట్ల అయితే పైపైన కంకర, డస్ట్ వేసి పూర్తి చేసినట్లు చెబుతున్నారు. యలమంద మీదుగా కోటప్పకొండకు ఇటీవల డిప్యూటీ సీఎం ప్రారంభించిన కొత్త పాలెం రోడ్డు మినహా మిగతావన్నీ గుంతలే. చిలకలూరిపేట యూటీ, పెట్లూరివారిపాలెం నుంచి కోటప్పకొండ, కాకానీ, చిలకలూరిపేట రోడ్లన్నీ గుంతలు పడి ఉండటంతో ప్రభల నిర్వాహకులకు చింతలు తప్పేలా లేదు.

ఇదీ యూటీ రోడ్డు. చిలకలూరిపేట నుంచి కోటప్పకొండకు వెళ్లడానికి ఇదే ప్రధాన దారి. చిలకలూరిపేట మండలంలోని పలు గ్రామాల నుంచి భారీ ప్రభలు ఈ మార్గం నుంచే కోటయ్య సన్నిధికి చేరతాయి. కోటప్పకొండకు 500 అడుగుల దూరం ఉన్న దారిలోనే భారీ గుంత ఉంది. కంకర లోడు లారీల రాకపోకలతో ఛిద్రమైంది. ఏదో పైపైన కంకర వేసి మమ అనిపించారు. వాహనాలు దిగబడిపోతున్నాయి. దీంతో ఒక వైపు నుంచే రాకపోకలు సాగిస్తున్నాయి. భారీ ప్రభలు వచ్చేటప్పుడు ప్రమాదం పొంచి ఉంది. ఇప్పటికైనా అధికారులు చర్యలు తీసుకోకపోతే తిరునాళ్ల రోజు జనాలకు అవస్థలు తప్పవు.

ఈ చిత్రంలోనిది చిలకలూరిపేట మేజర్ కాలువ దారి. ఏఎంరెడ్డి కాలేజీ సమీపం నుంచి కోటప్పకొండకు వెళ్లే మరో దారి ఇది. పెట్లూరివారిపాలెం నుంచి ప్రభలు ఈ మార్గంలో వస్తాయి. సమీప గ్రామాల ప్రజలు ట్రాఫిక్ జాం నుంచి తప్పించుకుని కోటప్పకొండకు చేరుకోవడానికి ఈ మార్గాన్నే ఎంచుకుంటారు. గతేడాది ఈ రోడ్డులోనే తిరుగు పయనంలో భారీ ప్రభ రోడ్డు ప్రమాదానికి గురై కాలువలో పడిపోయింది. అయినా ఇంతవరకు ఈ దారిని బాగు చేయలేదు.

☛ కోటప్పకొండకు చెంతనే ఉన్న యాకవారిపాలెం గ్రామం మార్గంలోనూ గుంతల్లో కంకర వేసి సరిపెట్టేశారు. తిరునాళ్ల రోజు అన్నిదారులూ ట్రాఫిక్‌తో కిటకిటలాడతాయి. గ్రామాల నుంచి చిలకలూరిపేట, నరసరావుపేటలకు వెళుతుంటారు. ఏ రోడ్డు చూసినా వాహనాలే ఉంటాయి.

రహదారుల మరమ్మతులపై ఆర్అండ్‌బీ ఈఈ గీతారాణి మాట్లాడుతూ ప్రస్తుతం ఆయా మార్గాల్లో పనులు జరుగుతున్నాయి. వారం రోజుల్లో అన్ని గుంతలు పూడుస్తామన్నారు.

పోటా పోటీగా ఎడ్ల బల ప్రదర్శన

నాదెండ్ల (చిలకలూరిపేట గ్రామీణ): నాదెండ్ల నంది కుంట విఘ్నేశ్వరస్వామి ఆలయ వార్షికోత్సవం నేపథ్యంలో జాతీయస్థాయి ఒంగోలు జాతి ఎడ్ల బల ప్రదర్శన పోటాపోటీగా సాగుతోంది. న్యూ కేటగిరీ విభాగంలో బుధవారం పోటీలు నిర్వహించారు. నాదెండ్ల మండలం ఇర్లపాడు- మంగు రమాదేవి, బాపట్ల జిల్లా వేటపాలెం- ఆర్‌కే బుల్స్ అత్తోట రామకృష్ణ, కృష్ణా జిల్లా ఘంటసాల- మేకా కృష్ణమోహన్‌కు చెందిన ఎడ్ల జతలు తొలి మూడు స్థానాల్లో నిలిచాయి.

ఒకటి పూర్తయితేనే మరొకటి

పంచాయతీకి పది పనులు మంజూరు

గ్రామీణ ఉపాధి హామీ పథకంలో మార్పులు

సత్తెనపల్లి, న్యూస్‌టుడే

గ్రామ సభల్లో 20 నుంచి 25 పనులకు అనుమతులు తీసుకోవడం.. వాటిలో సగమే చేపట్టడం, నిధులు మురిగిపోవడం ఇప్పటివరకు ఉపాధి హామీ పథకం అమలవుతున్న తీరిది. కేంద్ర ప్రభుత్వం వీబీజీ రామ్‌జీ(గ్రామీణ ఉపాధి హామీ పథకం)గా మార్చిన తర్వాత పనులన్నీ పకడ్బందీగా జరిగేలా చర్యలు తీసుకుంటోంది. వేతనదారులకు ఎక్కువ పనిదినాలు కల్పించేలా పథకంలో మార్పులు చేసింది. 2014 నుంచి ఇప్పటివరకు మంజూరై పెండింగులో ఉన్న పనుల్ని మార్చి 31 నాటికి పూర్తి చేయాలని తాజాగా మార్గదర్శకాలు ఇచ్చింది. ఒకటి పూర్తయిన తర్వాత మరొకటి.. ఇలా క్షేత్రస్థాయిలో పది పనులు నిరంతరాయంగా కొనసాగేలా చర్యలు తీసుకుంటోంది.

పని చేస్తున్న శ్రామికులు

ఉపాధి పథకం కింద ఎక్కడైనా నూతనంగా పనులు చేపట్టాలంటే డిస్ట్రిక్ట్ ప్రోగ్రాం ఆఫీసర్(డీపీసీ)గా వ్యవహరించే కలెక్టర్ అనుమతులు మంజూరు చేసేవారు. కొత్త జీవో ప్రకారం ఆ అధికారాన్ని వినియోగించకుండా లాగిన్‌ను తాత్కాలికంగా నిలుపుదల చేశారు. కాలనీల నిర్మాణానికి మంజూరైన నిధుల్ని 90 రోజుల్లో ఖర్చు చేయాలి. పండ్ల తోటల పెంపకానికి సంబంధించి మూడేళ్ల నిర్వహణకు అనుమతి ఉంది. రహదారులు, భవనాల నిర్మాణానికి కూడా కాలపరిమితి ఉంటుంది. ఇప్పటివరకు ఒక ఆర్థిక సంవత్సరంలో చేపట్టిన పనులు తర్వాత ఏడాదిలోనూ కొనసాగించే అవకాశం ఉండటంతో పల్నాడు, బాపట్ల జిల్లాల్లో వందల పనులు పెండింగులో ఉన్నాయి.

● వేతనదారులకు రూపాయి కూడా వెచ్చించని పనులు వెంటనే రద్దు చేసి డీపీసీలో కారణాలు నమోదు చేయాలని సూచించారు. ముప్పై శాతం నిధుల వ్యయం జరిగిన పనులు వెంటనే పూర్తి చేయనున్నారు.

● పల్నాడు జిల్లాలో 54,831, బాపట్ల జిల్లాలో 48,475 ఉపాధి పనులు వివిధ దశల్లో ఉన్నాయి. వేతనదారులకు ప్రయోజనం చేకూర్చేలా ఇక నుంచి పనులు జరగనున్నాయి. ప్రతి పనిని ఉన్నత స్థాయి నుంచి పర్యవేక్షించనున్నారు. పెండింగులో ఉన్న పనుల్ని త్వరితగతిన పూర్తి చేసేందుకు చర్యలు తీసుకుంటున్నట్లు డ్వామా పర్యవేక్షక అధికారులు తెలిపారు.

కోటప్పకొండ తిరునాళ్లకు రూ.30 లక్షలు

దేవాదాయ శాఖ మంత్రి

ఈనాడు, నరసరావుపేట: రాష్ట్ర పండగ హోదా ఉంది కాబట్టి కోటప్పకొండ తిరునాళ్లకు రూ.30 లక్షలు మంజూరు చేస్తున్నామని దేవాదాయశాఖ మంత్రి ఆనం రామనారాయణరెడ్డి ప్రకటించారు. పట్టు వస్త్రాల సమర్పణకు రావాలని ముఖ్యమంత్రి చంద్రబాబునాయుడికి ఆహ్వానం పంపామని, సీఎంవో కార్యాలయం నుంచి సమాధానానికి ఎదురుచూస్తున్నామని, ఒకవేళ రాకపోతే మంత్రుల్లో ఎవరో ఒకరు వస్తారని.. భక్తుల రద్దీ దృష్ట్యా ఈసారి ముందుగానే ఈ కార్యక్రమం పూర్తవుతుందని వివరించారు. కోటప్పకొండ తిరునాళ్లపై బుధవారం కొండపై జరిగిన మూడో సమీక్ష సమావేశానికి ఆయన ముఖ్య అతిథిగా హాజరై మాట్లాడారు. దేవాదాయశాఖ కమిషనర్ రామచంద్రమోహన్, కలెక్టర్ కృతికా శుక్లా, ఎస్పీ బి.కృష్ణారావు, ట్రస్టీ కొండల్‌రావు, ఈవో చంద్రశేఖర్, ఇతర జిల్లా అధికారులు పాల్గొన్నారు. మంత్రి ఆనం ఏమన్నారంటే..

సమీక్షలో మాట్లాడుతున్న ఆనం రామనారాయణరెడ్డి, పక్కన మంత్రి గొట్టిపాటి, ఎమ్మెల్యేలు, కలెక్టర్, ఎస్పీ తదితరులు

టైమ్ స్లాట్‌తో వీఐపీల దర్శనం.. ఉచిత వీఐపీ టికెట్లను రద్దు చేశాం. రూ.300 టికెట్ కొనుగోలు చేసిన వారికే వీఐపీ దర్శనం. వీటిని ముందుగా ఆన్‌లైన్‌లో తీసుకోవాల్సి ఉంటుంది. ఎమ్మెల్యేల సిఫార్సులతో కొందరికే కొండపై టికెట్లు ఇస్తారు. వాటిపై క్యూఆర్ కోడ్ ఉంటుంది. స్కాన్ చేసిన తర్వాతే ముందుకెళ్లాలి. నకిలీలకు అడ్డుకట్ట వేస్తున్నాం. ఈ నెల 10 నుంచి 14 వరకు ఆన్‌లైన్లో టికెట్లు కొనుగోలు చేయవచ్చు.

✦ శివరాత్రి రోజు స్వామిని దర్శనం చేసుకునే భక్తులందరికీ ఒక్కో లడ్డూ ఉచితంగా పంపిణీ చేస్తాం.

భక్తుల సంఖ్య పెరిగే అవకాశం.. స్త్రీశక్తి పథకం అమల్లోకి వచ్చాక ఆలయాల్లో దర్శనాలు చేసుకునే మహిళల సంఖ్య 30 శాతం పెరిగింది. కోటప్పకొండకు ఈసారి భారీగా భక్తులొచ్చే అవకాశం ఉంది. ఇప్పుడున్న ఏర్పాట్లు సరిపోవు. ఇంకా పెంచాలి. క్యూలైన్లనిడివి పెంచాలి. గతేడాది నేనే నాలుగున్నర గంటలు ట్రాఫిక్‌లో ఇరుక్కుపోయా. ఈసారి అలాంటి సమస్య రాకుండా చూడాలి. కోటప్పకొండకు వచ్చే రోడ్లపై ఇంకా గుంతలున్నాయి. వాటిని వెంటనే పూడ్చాలి.

విద్యుత్తు సమస్యలు లేకుండా చూడండి

కొండపైన, కింద విద్యుత్తు ప్రమాదాలు జరగకుండా చూడాలి. కరెంటు సమస్యలు తలెత్తకుండా తగిన చర్యలు తీసుకోవాలి. చాలాచోట్ల దీపాలు ఉండటం లేదని ఫిర్యాదులొచ్చాయి. ఈసారి అలాంటి సమస్య రాకూడదు. ఎక్కడా చీకట్లు ఉండకూడదు. మా సీఎండీ రెండ్రోజుల్లో పర్యటిస్తారు. **- మంత్రి గొట్టిపాటి**

కొండపై పచ్చదనం పెరగాలి.. 'కోడెల శివప్రసాదరావు తర్వాత కొండపై అభివృద్ధి తగ్గిపోయింది. పచ్చదనం తగ్గి కళావిహీనంగా కనిపిస్తోంది. అటవీశాఖ వారు చొరవ చూపాలి. కావాలంటే మా శివశక్తి ఫౌండేషన్ తరపున సహాయం అందిస్తాం. కోటప్పకొండ పచ్చని మొక్కలతో కళకళలాడాలి' అని చీఫ్ విప్ జీవీ ఆంజనేయులు అన్నారు.

ప్లాట్లు వెలుస్తున్నాయి.. 'విద్యుత్తు ప్రభలు ఏర్పాటు చేసే ప్రదేశాల్లో ప్లాట్లు వెలుస్తున్నాయి. ఇలా అయితే తిరునాళ్లకు వచ్చే భక్తులు తగ్గిపోతారు. ప్రభలు నిలిపేచోట రియల్ ఎస్టేట్ ప్లాట్లు లేకుండా చూడాలి' అని ఎమ్మెల్యే ప్రత్తిపాటి పుల్లారావు అన్నారు.

దొంగతనాలను అరికట్టాలి.. 'పండగల సమయాల్లో భారీ జనసందోహం మధ్య జేబుదొంగలు, చైన్ స్నాచర్లు పెరిగిపోతున్నారు. మైకుల్లో ఎక్కడికక్కడ పోలీసులు ప్రచారం చేయాలి. దొంగతనాలను అరికట్టాలి. ప్రజలు కూడా బంగారు నగలతో రావొద్దు' అని ఎమ్మెల్యే జూలకంటి బ్రహ్మారెడ్డి తెలిపారు.

సమయం పెంచాలి.. 'రాత్రిపూట ప్రభల వద్ద నిర్వహించే పలు సాంస్కృతిక కార్యక్రమాలు, నృత్యాలకు రెండు గంటల సమయం పొడిగించేందుకు పోలీసులు అనుమతించాలి. ఏడాదికోసారి నిర్వహించేది కాబట్టి కఠిన ఆంక్షలు వద్దు' అని ఎమ్మెల్యే అరవిందబాబు సూచించారు.

కొండవీడు బైపాస్ నిర్మాణానికి శ్రీకారం

యడ్లపాడు, న్యూస్‌టుడే: చారిత్రక కొండవీడు కోటను గత పదేళ్లుగా వెంటాడుతున్న బైపాస్ దారి సమస్యకు పరిష్కారం లభించింది. కొండవీడు వెళ్లే పర్యాటకులు ఇప్పటివరకు కొత్తపాలెం గ్రామం మధ్యలోని ఇరుకైన బీటీ రహదారి నుంచి రాకపోకలు సాగించేవారు. గ్రామంలో ట్రాఫిక్ సమస్య తలెత్తేది. గ్రామం బయట చారిత్రక మట్టికట్ట పక్కగా కొండవీడు ఘాట్ రోడ్డుకు చేరుకోవడానికి 380 మీటర్ల దగ్గరి దారి ఉంది. అది అందుబాటులోకొస్తే పండగలు, ఉత్సవాల సమయంలో భారీ వాహనాలు గ్రామంలోకి వెళ్లే అవసరం లేకుండా ఘాట్‌రోడ్డుకు చేరుకోవచ్చు. అయితే ఆ మార్గంలో కొంత భాగం పట్టా భూమి ఉంది. అక్కడ రోడ్డు నిర్మించడానికి అధికారులు గతంలో పలుసార్లు ప్రయత్నించినా రైతులు అడ్డుకున్నారు. తాజాగా ఎమ్మెల్యే ప్రత్తిపాటి పుల్లారావు చొరవతో సమస్యకు పరిష్కారం లభించింది. రోడ్డు నిర్మాణానికి అంగీకరిస్తే ప్రత్యామ్నాయంగా మరోచోట స్థలం ఇచ్చేలా ప్రతిపాదించడంతో రైతులు అంగీకరించారు. ఈ క్రమంలో నూతన రోడ్డు నిర్మాణానికి బుధవారం శ్రీకారం చుట్టారు. కొండవీడు ఉత్సవాలకు భారీగా తరలివచ్చే సందర్శకులకు ట్రాఫిక్ సమస్య లేని రహదారి అందుబాటులోకి తీసుకురావడానికి అధికారులు చర్యలు తీసుకుంటున్నారు.

ఒత్తిడి లేకుండా పరీక్ష రాద్దాం

6న చర్చా కార్యక్రమం

సత్తెనపల్లి, న్యూస్‌టుడే: ఒత్తిడి లేకుండా పరీక్షను ఎదుర్కోవడం ఎలా అనే ప్రధాన అంశంపై ఈ నెల 6న పరీక్షాపే చర్చా కార్యక్రమం జరగనుంది. చర్చను దేశ ప్రజలందరూ వీక్షించాలని ప్రధాన మంత్రి నరేంద్ర మోదీ పిలుపునిచ్చారు. ఆత్మవిశ్వాసం పెంచుకోవడం, ఒత్తిడి లేకుండా పరీక్ష రాయడానికి ఇది దోహదం చేస్తుంది. పరీక్షా పే చర్చ రిజిస్ట్రేషన్ల ప్రక్రియలో పల్నాడు జిల్లా రాష్ట్రంలో ప్రథమ స్థానంలో నిలిచింది. గత నెల 11న రిజిస్ట్రేషన్ ప్రక్రియ ముగిసింది. విద్యార్థులు, తల్లిదండ్రులు, ఉపాధ్యాయులకు ఇందులో పాల్గొనే అవకాశం కల్పించారు. అన్ని విద్యాలయాల్లో ప్రధాన మంత్రి ప్రసంగాన్ని విద్యార్థులు వీక్షించేలా ఏర్పాట్లు చేస్తున్నారు.

దేశవ్యాప్తంగా 4.5 కోట్ల మంది పరీక్షా పే చర్చలో పాల్గొనేందుకు నమోదైతే.. పల్నాడు జిల్లా నుంచి అత్యధికంగా 1,43,269 మంది నమోదయ్యారు. వీరిలో విద్యార్థులు 1,31,234 మంది, ఉపాధ్యాయులు 7,034 మంది, తల్లిదండ్రులు 5,001 మంది ఉన్నారు. పరీక్షా పే చర్చా కార్యక్రమం జిల్లాలోని అన్ని విద్యాలయాల్లో అర్థవంతంగా జరిగేలా ముందస్తు చర్యలు తీసుకున్నట్లు డీఈవో రామారావు తెలిపారు.

MARGADARSI CHIT FUND PVT LTD.
Chit Groups are available at our NARASARAOPET Branch

Chit Group	Duration In Months	Monthly Installment	Chit Value
LT V	50	1,00,000	50,00,000
LT CC	50	60,000	30,00,000
LT X	50	20,000	10,00,000
LT T	50	10,000	5,00,000
LT S	50	6,000	3,00,000
FT VV	40	2,00,000	80,00,000
FT D	40	50,000	20,00,000
FT B	40	5,000	2,00,000

Please Contact Branch Manager Mr. M. ADISESHA RAO, for further details.
Mobile Nos. 8008229506 Landline: 08647-222674, 227161

GDCC BANK
గుంటూరు జిల్లా కేంద్ర సహకార బ్యాంకు లిమిటెడ్., తెనాలి
కేంద్ర కార్యాలయము : తెనాలి
పరిపాలనా కార్యాలయము : గుంటూరు.

మహాజన సభ సమావేశపు నోటీసు

గుంటూరు జిల్లా కేంద్ర సహకార బ్యాంకు లి., తెనాలి నెం. 530
యొక్క మహాజన సభ సమావేశము
తేదీ : 27-02-2026 శుక్రవారం
సమయము : మధ్యాహ్నం 12 గం.లకు
స్థలము : బ్యాంకు పరిపాలనా కార్యాలయము,
యన్.టి.ఆర్. సహకార భవన్, 2/13 బ్రాడీపేట, గుంటూరు
నందు జరుగును. కావున బ్యాంకు మహాజన సభ సభ్యులందరు సమావేశమునకు హాజరు కావలసినదిగా కోరడమైనది.
ఎజెండా అంశములు సభ్యులకు విడిగా పంపించబడును.
మహాజన సభ అనంతరం లంచ్ ఏర్పాటు చేయడమైనది.
ప్రదేశం : గుంటూరు
తేది. 04-02-2026
అన్ని సభ్య సంఘములకు
సం/- చీఫ్ ఎగ్జిక్యూటివ్ ఆఫీసరు

పేదింటి బిడ్డ.. బ్యాడ్మింటన్‌లో దిట్ట

వినుకొండ, శావల్యాపురం, న్యూస్‌టుడే: పల్లెటూరులో పుట్టి ప్రభుత్వ బడిలో చదివిన పేదింటి బిడ్డ ఆకుమళ్ల సమీర బాల్‌బ్యాడ్మింటన్‌లో ప్రతిభ చాటుతోంది. రాష్ట్ర, జాతీయ స్థాయి పోటీల్లో సత్తా చాటి తాజాగా అంతర్జాతీయ పోటీల్లో పాల్గొనేందుకు అర్హత సాధించింది. ఆమె నేపథ్యం.. సాధించిన విజయాలు తెలుసుకుందాం.

సమీర

శావల్యాపురం మండలం శానంపూడి ఆమె స్వగ్రామం. తల్లిదండ్రులు సుభాని, ఖాశింబి నిర్మాణ రంగ కార్మికులు. పట్టణంలోని రాధా డిగ్రీ కళాశాలలో డిగ్రీ మొదటి ఏడాది చదువుతున్న ఈమె శావల్యాపురం జడ్పీ ఉన్నత పాఠశాలలో ఇంటర్ వరకు చదివింది. ఆ సమయంలోనే బ్యాడ్మింటన్‌లో పట్టు సాధించి వ్యాయామోపాధ్యాయుడు రాధాకృష్ణమూర్తి శిక్షణలో పలు విజయాలు సొంతం చేసుకుంది. రాష్ట్ర స్థాయిలో 20కి పైగా పోటీల్లో పాల్గొనడంతో పాటు జాతీయ సబ్‌జూనియర్స్, జూనియర్స్, సీనియర్స్ విభాగాల్లో ఆడి విజయాలు సాధించింది.

జాతీయ జట్టుకు ఎంపిక.. తమిళనాడులోని ఈరోడ్‌లో జనవరి 28 నుంచి అయిదు ఐదు రోజుల పాటు నిర్వహించిన జాతీయ జూనియర్ బాలికల బాల్‌బ్యాడ్మింటన్ డబుల్స్ ఛాంపియన్‌షిప్ పోటీల్లో మూడో స్థానంలో నిలిచింది. ఆటలో ప్రతిభ చాటడంతో జాతీయ జూనియర్ బాలికల జట్టుకు ఎంపికైంది. అంతర్జాతీయ పోటీల్లో పాల్గొనేందుకు అర్హత పొందడం ఆనందంగా ఉందని.. అందులోనూ పతకాలు సాధించి భవిష్యత్తులో ప్రభుత్వ ఉద్యోగంలో స్థిరపడాలన్నది తన లక్ష్యమని సమీర తెలిపింది.

మళ్లీ బరువెక్కిన ఎరువు

అన్నదాతలపై అదనపు భారం

నరసరావుపేట, న్యూస్‌టుడే

ఎరువు మళ్లీ బరువెక్కింది. రబీ సీజన్ ప్రారంభమయ్యాక రెండోసారి ధర పెరిగింది. అన్నదాతలపై అదనపు భారం పడనుంది. బస్తాకు రూ.50 నుంచి రూ.250 వరకు పెరగడంతో పెట్టుబడి వ్యయం మరింత పెరగనుందని, ఎకరానికి రూ.వెయ్యి నుంచి రూ.1200 వరకు అదనపు భారం పడుతుందని రైతులు చెబుతున్నారు.

ధరల పెరుగుదల ఇలా (రూపాయల్లో)..

ఎరువు	రబీ ప్రారంభంలో	ప్రస్తుతం
14:35:14	1950	2,150
20:20:0.13	1450	1,500
15:15:15	1,590	1,650
16:16:16	1,600	1,675

జిల్లాలో రబీ సీజన్లో సుమారు 59 వేల హెక్టార్లలో వివిధ పంటలు వేశారు. సుమారు 20 వేల హెక్టార్లలో ఉద్యాన పంటలు సాగు చేశారు. మొక్కజొన్న, వరి, కంది, శనగ, మినుము, పొగాకు, కూరగాయలు, పండ్ల తోటలు సాగు చేస్తున్నారు. ఖరీఫ్ కంటే రబీలో ఎరువుల వినియోగం ఎక్కువ. ఎకరానికి 6 నుంచి 10 బస్తాల వరకు వినియోగిస్తారు. వరి, మొక్కజొన్న, కూరగాయలు, అరటి తదితర పంటలకు మిశ్రమ ఎరువుల వినియోగం ఎక్కువగా ఉంటుంది. ఎరువుల లభ్యత బాగానే ఉన్నా ధరల పెంపుతో రైతులు ఇబ్బందులు పడాల్సి వస్తోంది. దేశీయంగా మిశ్రమ ఎరువుల తయారీకి అవసరమైన ముడిసరకు విదేశాల నుంచి దిగుమతి చేసుకోవాల్సి రావడం, అంతర్జాతీయ మార్కెట్లో వీటి ధరలు హెచ్చుగా ఉండటమే ధరల పెరుగుదల కారణమని అధికారులు చెబుతున్నారు. అన్నదాతలకు ఎమ్మార్పీకే ఎరువులు అందేలా చర్యలు తీసుకుంటామని వ్యవసాయశాఖ అధికారులు తెలిపారు.

సాల్మన్ హత్య రాజకీయ ప్రేరేపితం కాదు

ఎస్సీ కమిషన్ ఛైర్మన్

నరసరావుపేట అర్బన్, న్యూస్‌టుడే: పిన్నెల్లిలో జరిగిన మందా సాల్మన్ హత్య రాజకీయ ప్రేరేపితం కాదని ఎస్సీ కమిషన్ ఛైర్మన్ కేఎస్ జవహర్ అన్నారు. ఆ ఘటనపై ఆయన నరసరావుపేటలోని మున్సిపల్ అతిథి గృహంలో కలెక్టర్, ఎస్పీ తదితర అధికారులతో బుధవారం సమీక్ష నిర్వహించారు. పిన్నెల్లిలో జరిగిన ఘర్షణలో మందా సాల్మన్ మృతి బాధాకరమన్నారు. మృతుడి కుటుంబానికి ఆర్థిక సాయం అందించేందుకు సిఫారసు చేస్తామన్నారు. ఇటువంటి ఘటనలు పునరావృతం కాకుండా ఆరు సూచనలు చేశారు. పిన్నెల్లిని సున్నిత (ఎస్సీ) గ్రామంగా ప్రకటించాలని, గ్రామంలో శాశ్వత పికెట్ ఏర్పాటు చేయాలని, ఎస్సీలకు భద్రత కల్పించాలని, గ్రామ కమిటీలు ఏర్పాటుచేసి శాంతి నెలకొనేలా చూడాలని, ఎస్సీ ఎట్రాసిటీ, పౌర హక్కులపై అవగాహన కల్పించాలన్నారు.

సమావేశంలో మాట్లాడుతున్న జవహర్, చిత్రంలో కలెక్టర్ కృతికాశుక్లా, ఎస్పీ కృష్ణారావు

అనంతరం విలేకరులతో మాట్లాడుతూ పిన్నెల్లిలో ఎస్సీల మధ్య ఘర్షణ, హత్య చోటు చేసుకున్న నేపథ్యంలో ప్రభుత్వం నుంచి ప్రత్యేక అనుమతి తీసుకుని నిజ నిర్ధారణ కమిటీని నియమించామన్నారు. వారి విచారణలో ఇరుకుటుంబాల మధ్య వివాదాలు ఉన్నాయని తేలిందన్నారు. ఈ హత్య రాజకీయ ప్రేరేపితం కాదని మృతుడి భార్య.. గ్రామంలో ఇదే చివరి సంఘటన కావాలని సాల్మన్ కుమారుడు కమిటీ సభ్యులకు విన్నవించారన్నారు. ఎస్సీలు మెరుగైన జీవితం సాగించేందుకు తగిన చర్యలు తీసుకోవాలని, శాంతి కమిటీలు ఏర్పాటు చేయాలని, పిన్నెల్లిని సున్నిత గ్రామంగా ప్రకటించాలని ఆ కమిటీ నివేదిక ఇచ్చిందని తెలిపారు. సమావేశంలో కలెక్టర్ కృతికా శుక్లా, ఎస్పీ కృష్ణారావు, డీఆర్వో నారదముని, గురజాల ఆర్డీవో మురళీకృష్ణ తదితరులు పాల్గొన్నారు.

చిలకలూరిపేటలో 2కె రన్ నేడు

కొండవీడు ఉత్సవాలకు ప్రచారం

చిలకలూరిపేట పట్టణం, న్యూస్‌టుడే: కొండవీడు ఉత్సవాలు ఈ నెల 7, 8 తేదీల్లో జరుగుతున్న నేపథ్యంలో అందరికీ సమాచారం తెలిసేలా కలెక్టర్ కృతికా శుక్లా ఆదేశాల మేరకు చిలకలూరిపేట పట్టణంలో 2కె పరుగు నిర్వహిస్తున్నట్లు పురపాలక సంఘ కమిషనర్ శ్రీహరిబాబు తెలిపారు. గురువారం ఉదయం 7 గంటలకు స్థానిక రైతుబజారు నుంచి ప్రారంభమయ్యే పరుగు చౌత్రా సెంటర్, కళామందిర్ సెంటర్, అడ్డరోడ్డు మీదుగా ఎన్ఆర్‌టీ కూడలి చేరుకుంటుందన్నారు. విద్యార్థులు, యువత, పట్టణ వాసులు భాగస్వాములై కార్యక్రమాన్ని విజయవంతం చేయాలని కోరారు.

పాతూరు ప్రభకు 37 ఏళ్లు

నరసరావుపేట సెంట్రల్, న్యూస్‌టుడే: మహాశివరాత్రి అంటే పల్నాట కోటప్పకొండ ప్రభల పండగగా ప్రసిద్ధి. పలు గ్రామాల వారు ప్రభలు కట్టి వ్యయప్రయాసలకు ఓర్చి కొండకు తరలిస్తుంటారు. 37 ఏళ్లుగా ప్రభ నిర్మిస్తున్నారు నరసరావుపేట పట్టణంలోని పాతూరు యువజన సంఘం సభ్యులు. అందరి సహాయ సహకారాలతో కులమతాలకు అతీతంగా పూర్వీకులు ప్రారంభించిన ప్రభ ఏర్పాటు సంప్రదాయాన్ని కొనసాగిస్తున్నారు. ప్రభ నిర్మాణానికి స్థానికులు తోచిన విరాళం అందజేస్తారు. ఈ సంవత్సరం 40 అడుగుల ప్రభ నిర్మాణానికి 20 రోజులుగా శ్రమిస్తున్నామని, శివరాత్రి ముందు రోజు కొండకు తరలిస్తామని నిర్వాహకులు చెబుతున్నారు.

(c) eenadu

కొండవీడు ఘనచరిత చాటేలా ఉత్సవాలు

ఏర్పాట్లను పరిశీలించిన ఎమ్మెల్యే ప్రత్తిపాటి

ఉత్సవాల ఏర్పాట్లను ఎమ్మెల్యే పుల్లారావుకు వివరిస్తున్న డీఎఫ్‌వో కృష్ణప్రియ

యడ్లపాడు, న్యూస్‌టుడే: రాజధాని అమరావతికి సమీపంలోని చారిత్రక కొండవీడును ప్రపంచ పర్యాటక చిత్రపటంలో అగ్రస్థానంలో నిలబెట్టేందుకు కార్యాచరణ ప్రణాళిక సిద్ధం చేశామని ఎమ్మెల్యే ప్రత్తిపాటి పుల్లారావు అన్నారు. కొండవీడు కోటను బుధవారం ఆయన సందర్శించారు. ఈ సందర్భంగా మాట్లాడుతూ ఈ నెల 7, 8 తేదీల్లో కొండవీడు ఉత్సవాలను అంగరంగ వైభవంగా నిర్వహిస్తామన్నారు. కొండవీడు మన చరిత్రను చాటి చెప్పేలా ఉత్సవాలు ఉంటాయన్నారు. ఉత్సవాలకు కేంద్ర, రాష్ట్ర మంత్రులు పెద్దఎత్తున హాజరవుతున్నట్లు తెలిపారు. బోటింగ్, శాండ్ ఆర్ట్, హెలిరైడ్, హార్స్‌రైడ్, లేజర్ షో, సాహస కృత్యాలు ప్రత్యేక ఆకర్షణగా నిలవనున్నాయన్నారు. జాతీయ రహదారి పక్కన పొదవారం నుంచి కొండవీడు ఘాట్ రోడ్డు నిర్మాణానికి గతంలోనే సీఎం చంద్రబాబు శంకుస్థాపన చేశారన్నారు. వచ్చే ఏడాది ఉత్సవాల నాటికి కొండవీడును గొప్ప ఆధ్యాత్మిక కేంద్రంగా తీర్చిదిద్దుతామన్నారు. ఆర్డీవో మధులత మాట్లాడుతూ ఉత్సవాల్లో భాగంగా శని, ఆదివారాల్లో ఉదయం నుంచి సాయంత్రం వరకు కొండ పైన, సాయంత్రం 5 నుంచి రాత్రి 10 గంటల వరకు కొండ దిగువన కార్యక్రమాలు ఉంటాయన్నారు. జబర్దస్త్ హాస్య నటులు, గాయకులు సమీరా భరద్వాజ్ ప్రత్యేక ప్రదర్శన ఉంటుందన్నారు. ముందుగా ఉత్సవాలకు సంబంధించిన ఏర్పాట్లను ఎమ్మెల్యే పరిశీలించారు. అధికారులకు పలు సూచనలు చేశారు. పురాతన లక్ష్మీనరసింహ ఆలయంలో స్వామిని దర్శించుకుని ప్రత్యేక పూజలు చేశారు. కార్యక్రమంలో డీఎఫ్‌వో కృష్ణప్రియ, పర్యాటక శాఖ అధికారి నాయుడమ్మ, అధికారులు, తెదేపా నేతలు పాల్గొన్నారు.

మూలవిరాట్ అభిషేకాలు బంద్

ఈనాడు, నరసరావుపేట: కోటప్పకొండ త్రికోటేశ్వరస్వామి ఆలయంలో మూలవిరాట్ అభిషేకాలను నిలిపివేశారు. ఎనిమిది మంది అర్చకులకు ఒకేసారి అశోచం (అంటు) రావడంతో సోమవారం వరకు ఈ సేవలు ఉండవని ఆలయ అర్చకులు తెలిపారు. అర్చకుల్లో ఎక్కువ మంది ఒకే కుటుంబానికి చెందినవారు కావడంతో ఈ పరిస్థితి తలెత్తిందని అధికారులు చెబుతున్నారు. ప్రస్తుతం మండపాల్లో ప్రైవేటు అర్చకులతో అభిషేకాలు చేయిస్తున్నారు. ఎనిమిది మంది అర్చకులకు అశోచం రావడంతో మిగిలిన నలుగురిపై పనిభారం పడుతోందని, అందువల్లే అభిషేకాలు నిలిపివేసినట్లు తెలిసింది.

యూనియన్ బ్యాంక్ ఆఫ్ ఇండియా Union Bank of India

తాళ్ళూరు బ్రాంచి (05761)

75-తాళ్ళూరు గ్రామం, పెదకూరపాడు మండలం, పల్నాడు జిల్లా, ఫోన్: 9321305761. ఇ-మెయిల్ : ubin0805769@unionbankofindia.bank

ఇ-వేలం అమ్మకం ప్రకటన

సెక్యూరిటీ ఇంటరెస్ట్ (ఎన్‌ఫోర్స్‌మెంట్) రూల్సు, 2002 లోని రూలు 8(6) నిబంధనలతో చదవబడు సెక్యూరిటైజేషన్ & రీకన్‌స్ట్రక్షన్ ఆఫ్ ఫైనాన్షియల్ అసెట్స్ అండ్ ఎన్‌ఫోర్స్‌మెంట్ ఆఫ్ సెక్యూరిటీ ఇంటరెస్ట్ యాక్టు, 2002 క్రింద స్థిరాస్తుల అమ్మకానికి ఇ-వేలం ప్రకటన.

అధీకృత అధికారిగా దిగువ సంతకందారు సదరు చట్టం నందలి రూలు 8(6) ప్రకారం సంక్రమించిన అధికారాలను వినియోగిస్తూ సాధారణ ప్రజానీకమునకు ముఖ్యంగా ఋణగ్రహీత(లు)/ సహపూచీదారు(లు)/ తనఖాదారు(లు)/ హామీదారు(లు) లకు నోటీసు ఇచ్చి తెలియజేయునదేమనగా బ్యాంకు వారు దిగువ పేర్కొన్న బకాయిలను, తదుపరి వడ్డీ, ఛార్జీలు మొ॥నవి తిరిగి రాబట్టుకొనుటకు వారికి హామీగా ఉంచి లాంఛనాత్మక స్వాధీనత చేసుకోబడిన స్థిరాస్తులను క్రింద సూచించిన విధంగా ఇ-వేలం ద్వారా యూనియన్ బ్యాంక్ ఆఫ్ ఇండియా, తాళ్ళూరు బ్రాంచి(05761) వారిచే అమ్ముటకు నిర్ణయించటమైనది. దిగువ స్థిరాస్తి అమ్మకం "ఎక్కడ ఏది ఉన్నదో అది", "ఎలా ఉన్నది అలా" మరియు "అక్కడ ఏది ఉంటే అది" ప్రాతిపదికన దిగువ పేర్కొనబడిన ఋణగ్రహీతలు మరియు హామీదారుల నుండి రావలసిన బకాయి మొత్తము, కాంట్రాక్ట్యువల్ రేటు ప్రకారం తదుపరి వడ్డీ మరియు ఇతర ఖర్చులతో రాబట్టుకొనేందుకు యూనియన్ బ్యాంక్ ఆఫ్ ఇండియా, తాళ్ళూరు బ్రాంచి(05761) వారిచే ఇ-వేలం" ద్వారా ది.13-03-2026న ఆస్తులను విక్రయించేందుకు నిర్ణయించటమైనది. బిడ్లు సమర్పించుటకు ఆఖరు తేది, రిజర్వుధర, ధరావత్తు మొత్తము ఈ క్రింది విధముగా ఉన్నవి.

ఇ-వేలం తేది మరియు సమయం : 13-03-2026 ఉ॥ 12.00 గం॥ల నుండి సా॥ 5.00 గం॥ లు (10 ని॥ల అపరిమిత స్వీయ పొడిగింపుతో)

ఋణగ్రహీత(లు)/ తనఖాదారు(లు)/ హామీదారు(లు)/ సహ-పూచీదారు(లు): 1) మెస్సర్స్ రామా ఎంటర్ ప్రైజెస్, యజమాని : శ్రీ పల్లప్రోలు దేసి రెడ్డి, తండ్రి : శ్రీ శ్రీనివాస రెడ్డి, 1-70, పరస గ్రామము, పెదకూరపాడు మండలం, పల్నాడు జిల్లా, ఆంధ్రప్రదేశ్-522436. 2) శ్రీ పల్లప్రోలు శ్రీనివాస రెడ్డి, తండ్రి : శ్రీ రామకోటి రెడ్డి, పరస గ్రామము, పల్నాడు జిల్లా, ఆంధ్రప్రదేశ్-522436.

బకాయి మొత్తం: యూనియన్ బ్యాంక్ ఆఫ్ ఇండియా వారికి చెల్లించవలసిన బకాయిసొమ్ము ది.31-12-2025 నాటికి రూ.37,43,425.50 పై॥ (అక్షరాల ముప్పైఏడు లక్షల నలభైమూడు వేల నాలుగు వందల ఇరవైఐదు రూపాయలు మరియు పైసలు యాభై మాత్రమే) మరియు కాంట్రాక్టు రేటు ప్రకారం తదుపరి వడ్డీ మరియు ఇతర ఖర్చులు.

ఆస్తి వివరములు: పల్నాడు జిల్లా, పెదకూరపాడు మండలం, 75- త్యాళ్ళూరు శివారు, 75- త్యాళ్ళూరు రోడ్డును ఆనుకొని పరస గ్రామము, అసెస్‌మెంట్ నెం.249, వార్డు నెం.2, త్యాళ్ళూరు లోని డి.నెం.209, డోరు నెం.6-53/3 నందు 871.20 చ॥గ॥లు (దస్తావేజు ప్రకారం) విస్తీర్ణములో నిర్మించిన గ్రౌండ్ ఫ్లోర్ రెసిడెన్షియల్ బిల్డింగ్‌కు సంబంధించిన యావదాస్తి. **దీనికి హద్దులు : తూర్పు :** బజారుకు వెళ్ళు నడకమార్గం; **దక్షిణం :** ఆర్ & బి రోడ్డు; **పడమర :** పల్లప్రోలు వెంకటేశ్వర రెడ్డి స్థలము, **ఉత్తరం :** పల్లప్రోలు రామకోటి రెడ్డి స్థలము.

రిజర్వు ధర: రూ.40,24,000/- ధరావత్తు: రూ.4,02,400/- బిడ్ పెంపుదల మొత్తం: రూ.41,000/-

విక్రయమునకు సంబంధించిన నియమ నిబంధనల వివరములకు దయచేసి బ్యాంక్ సంబంధించిన లింక్ https://www.unionbankofindia.bank.in/auction-property/viewauction-property.aspx or https://baanknet.com ను దర్శించగలరు.

ప్రదేశం : తాళ్ళూరు, తేది : 29-01-2026 సం/- అధీకృత అధికారి, యూనియన్ బ్యాంక్ ఆఫ్ ఇండియా, తాళ్ళూరు బ్రాంచ్, పల్నాడు జిల్లా.

యూనియన్ బ్యాంక్ ఆఫ్ ఇండియా Union Bank of India

వెల్దుర్తి బ్రాంచి (19301)

వెల్దుర్తి, ఆర్.ఓ. నరసరావుపేట . Email : ubin0819301@unionbankofindia.bank

ఇ-వేలం అమ్మకం ప్రకటన

సెక్యూరిటీ ఇంటరెస్ట్ (ఎన్‌ఫోర్స్‌మెంట్) రూల్సు, 2002 లోని రూలు 8(6) నిబంధనలతో చదవబడు సెక్యూరిటైజేషన్ & రీకన్‌స్ట్రక్షన్ ఆఫ్ ఫైనాన్షియల్ అసెట్స్ అండ్ ఎన్‌ఫోర్స్‌మెంట్ ఆఫ్ సెక్యూరిటీ ఇంటరెస్ట్ యాక్టు, 2002 క్రింద స్థిరాస్తుల అమ్మకానికి ఇ-వేలం ప్రకటన.

అధీకృత అధికారిగా దిగువ సంతకందారు సదరు చట్టం నందలి రూలు 8(6) ప్రకారం సంక్రమించిన అధికారాలను వినియోగిస్తూ సాధారణ ప్రజానీకమునకు ముఖ్యంగా ఋణగ్రహీత(లు)/ సహపూచీదారు(లు)/ తనఖాదారు(లు)/ హామీదారు(లు) లకు నోటీసు ఇచ్చి తెలియజేయునదేమనగా బ్యాంకు వారు దిగువ పేర్కొన్న బకాయిలను, తదుపరి వడ్డీ, ఛార్జీలు మొ॥నవి తిరిగి రాబట్టుకొనుటకు వారికి హామీగా ఉంచి లాంఛనాత్మక స్వాధీనత చేసుకోబడిన స్థిరాస్తులను క్రింద సూచించిన విధంగా ఇ-వేలం ద్వారా యూనియన్ బ్యాంక్ ఆఫ్ ఇండియా, వెల్దుర్తి బ్రాంచి (19301) వారిచే అమ్ముటకు నిర్ణయించటమైనది. దిగువ స్థిరాస్తి అమ్మకం "ఎక్కడ ఏది ఉన్నదో అది", "ఎలా ఉన్నది అలా" మరియు "అక్కడ ఏది ఉంటే అది" ప్రాతిపదికన దిగువ పేర్కొనబడిన ఋణగ్రహీతలు మరియు హామీదారుల నుండి రావలసిన బకాయి మొత్తము, కాంట్రాక్ట్యువల్ రేటు ప్రకారం తదుపరి వడ్డీ మరియు ఇతర ఖర్చులతో రాబట్టుకొనేందుకు యూనియన్ బ్యాంక్ ఆఫ్ ఇండియా, వెల్దుర్తి బ్రాంచి (19301) వారిచే ఇ-వేలం" ద్వారా ది.13-03-2026 న ఆస్తులను విక్రయించేందుకు నిర్ణయించటమైనది. బిడ్లు సమర్పించుటకు ఆఖరు తేది, రిజర్వుధర, ధరావత్తు మొత్తము ఈ క్రింది విధముగా ఉన్నవి.

ఇ-వేలం తేది మరియు సమయం : 13-03-2026 ఉ॥ 12.00 గం॥ల నుండి సా॥ 5.00 గం॥ లు (10 ని॥ల అపరిమిత స్వీయ పొడిగింపుతో)

ధరఖాస్తుదారు: 1. శ్రీ గుమ్మ నాగేశ్వరరావు, తండ్రి: మస్తాన్, డి.నెం.2-134ఎ, కండ్లకుంట, వెల్దుర్తి మండలం, పల్నాడు జిల్లా, ఆంధ్రప్రదేశ్-522613, **సహ-పూచీదారు:** 2. శ్రీమతి గుమ్మ అరుణ, భర్త: గుమ్మ నాగేశ్వరరావు, డి.నెం.2-134ఎ, కండ్లకుంట, వెల్దుర్తి మండలం, పల్నాడు జిల్లా, ఆంధ్రప్రదేశ్-522613, **హామీదారు:** 3. శ్రీ జిడ్డు వెంకటేశ్వర్లు, కండ్లకుంట, వెల్దుర్తి మండలం, పల్నాడు జిల్లా, ఆంధ్రప్రదేశ్-522613.

బకాయి మొత్తం: యూనియన్ బ్యాంక్ ఆఫ్ ఇండియా వారికి చెల్లించవలసిన బకాయిసొమ్ము ది.31-12-2025 నాటికి రూ.21,23,504.60 (అక్షరాల ఇరవై ఒక్క లక్షల ఇరవైమూడు వేల ఐదు వందల నాలుగు రూపాయలు మరియు పైసలు అరవై మాత్రమే) మరియు కాంట్రాక్టు రేటు ప్రకారం తదుపరి వడ్డీ మరియు ఇతర ఖర్చులు.

ఆస్తి వివరములు: (ది.13-09-2017 నాటి రిజిష్టర్డ్ విక్రయ దస్తావేజు నెం.3616/2017 ప్రకారం) పల్నాడు జిల్లా, వెల్దుర్తి మండలం, కండ్లకుంట, అసెస్‌మెంట్ నెం.580, డోర్ నెం.1-64, డి.నెం.89 నందలి 72.22 చ॥గ॥లు లేదా 60.385 చ॥మీ॥ల విస్తీర్ణం గల నివాస భవనమునకు సంబంధించిన యావదాస్తి. **దీనికి హద్దులు : తూర్పు :** ఉడుముల రామలక్ష్మమ్మ యొక్క ఆస్తి, **దక్షిణం :** ఆర్ & బి రోడ్డు మెయిన్ రోడ్డు, **పడమర:** ఉడుముల శ్రీనివాసరెడ్డి యొక్క ఆస్తి; **ఉత్తరం :** ఉడుముల అనురాధ యొక్క ఆస్తి.

రిజర్వు ధర: రూ.10,20,000/- ధరావత్తు: రూ.1,02,000/- బిడ్ పెంపుదల మొత్తం: రూ.10,200/-

విక్రయమునకు సంబంధించిన నియమ నిబంధనల వివరములకు దయచేసి బ్యాంక్ సంబంధించిన లింక్ https://www.unionbankofindia.bank.in/auction-property/viewauction-property.aspx or https://baanknet.com ను దర్శించగలరు.

ప్రదేశం : వెల్దుర్తి, తేది : 02-02-2026 సం/- అధీకృత అధికారి, యూనియన్ బ్యాంక్ ఆఫ్ ఇండియా, వెల్దుర్తి బ్రాంచ్, పల్నాడు జిల్లా.

6న పిన్నెల్లి సోదరుల విచారణ

గురజాల, న్యూస్‌టుడే: గుండ్లపాడు జంట హత్యల కేసులో నిందితులుగా ఉన్న మాజీ ఎమ్మెల్యే పిన్నెల్లి రామకృష్ణారెడ్డి, ఆయన సోదరుడు వెంకట్రామిరెడ్డిలను ఈ నెల 6న పోలీసులు మరో సారి విచారించనున్నారు. విచారణ నిమిత్తం పోలీసులు మాచర్ల కోర్టులో కస్టడీ పిటిషన్ దాఖలు చేశారు. ఈ పిటిషన్‌పై విచారించిన జడ్జి విచారణకు అనుమతి ఇచ్చారు. ఈనెల 6వ తేదీన నెల్లూరు జిల్లా జైలుకు వెళ్లి నిందితులను విచారించాలని సూచించారు.

ఏయూ బాటలో ఏఎన్‌యూ

ఏఎన్‌యూ, న్యూస్‌టుడే: దూరవిద్య పరీక్షల నిర్వహణలో ఆంధ్ర విశ్వవిద్యాలయం అనుసరిస్తున్న విధానాన్ని ఏఎన్‌యూ పాటించేందుకు సన్నాహాలు చేస్తోంది. ఏయూలోని దూరవిద్య కేంద్రం పరీక్షలు అన్నీ ప్రభుత్వ కళాశాలల్లో నిర్వహిస్తుండగా ఏఎన్‌యూ కూడా అదే బాటలో నడవనుంది. ఈ మేరకు అనుమతి కోసం ఉన్నత విద్యామండలికి లేఖ రాస్తామని సమన్వయ కర్త ఆచార్య రామచంద్రన్ తెలిపారు. పరీక్షలు సజావుగా నిర్వహించాలంటే ప్రభుత్వ కళాశాలల్లో నడుపాలని ఆయన భావించారు. ప్రస్తుతం దూరవిద్య కేంద్రంలో బాగా మాల్‌ప్రాక్టీసు జరగడం, వాటిని నిరోధించేందుకు కేవలం ఒక స్క్వాడ్‌నే అనుమతించడంతో ఈ నిర్ణయం తీసుకున్నట్లు తెలిసింది. ప్రభుత్వ కళాశాలల్లో పరీక్షలు నిర్వహిస్తే అక్కడి అధ్యాపకులే అన్నీ చూసుకుంటారని....కొంతమేర మాచిరాతలు అడ్డుకునే అవకాశం ఉందని రామచంద్రన్ చెప్పారు. గుంటూరు గోరంట్లలోని ఓ పరీక్ష కేంద్రంలో మాచిరాతలు జరుగుతున్నట్లు అధికారుల దృష్టికి రావడంతో ప్రత్యేక తనిఖీ బృందాన్ని అక్కడికి పంపించారు. పరీక్షలు సజావుగా సాగాయని అధికారులు తెలిపారు.

ఎంఏ ఆర్ట్స్ మూడు, ఐదో సెమిస్టర్ ఫలితాలు విడుదల

ఏఎన్‌యూ, న్యూస్‌టుడే: ఆచార్య నాగార్జున విశ్వవిద్యాలయంలోని అనుబంధ కళాశాలల్లో గతేడాది నవంబరులో నిర్వహించిన ఎంఏ పొలిటికల్ సైన్స్, మహాయాన బుద్ధిజం, ఇంటిగ్రేటెడ్ పబ్లిక్ పాలసీ విభాగం మూడు, ఐదో సెమిస్టర్ పరీక్షల ఫలితాలను సీఈ ఆచార్య శివప్రసాద్ బుధవారం విడుదల చేశారు. పొలిటికల్ సైన్స్ మూడో సెమిస్టర్లో 25 మంది పరీక్ష రాయగా 22 మంది, మహాయాన బుద్ధిజంలో పరీక్ష రాసిన 9 మంది, ఇంటిగ్రేటెడ్ పబ్లిక్ పాలసీ ఐదో సెమిస్టర్‌లో పరీక్ష రాసిన 41 మంది ఉత్తీర్ణులయ్యారని చెప్పారు. జవాబు పత్రాల పునర్మూల్యాంకనం కోసం ఈ నెల 12వ తేదీలోపు ఒక్కో పేపరుకు రూ.1860 చెల్లించాలని సీఈ సూచించారు.

ఎంఈడీ పరీక్షలు వాయిదా

ఏఎన్‌యూ, న్యూస్‌టుడే: ఏఎన్‌యూలో ఈ నెల 10 నుంచి జరగాల్సిన ఎంఈడీ మొదటి సెమిస్టర్ పరీక్షలను వాయిదా వేసినట్లు సీఈ ఆచార్య శివప్రసాద్ బుధవారం ఓ ప్రకటనలో తెలిపారు. వాటిని ఈ నెల 18 నుంచి నిర్వహిస్తున్నట్లు సీఈ చెప్పారు.

సికింద్రాబాద్‌-అనకాపల్లి ప్రత్యేక రైలు పొడిగింపు

విజయవాడ, న్యూస్‌టుడే: ప్రయాణికుల సౌకర్యార్థం సికింద్రాబాద్-అనకాపల్లి మధ్య నడుపుతున్న ప్రత్యేక రైలును పొడిగిస్తున్నట్లు విజయవాడ రైల్వే అధికారులు బుధవారం ఒక ప్రకటనలో తెలిపారు. రైలు నంబరు 07041/07042 ఎక్స్‌ప్రెస్ రైలు ఈ నెల 22, 23 తేదీల్లో విజయవాడ మీదుగా రాకపోకలు సాగిస్తుందని చెప్పారు.

ప్రయాణికుల హితులు.. ఆదర్శ చోదకులు

ప్రమాదమెరుగని డ్రైవర్లకు గుర్తింపు

మల్లమ్మ సెంటర్(నరసరావుపేట), నరసరావుపేట టౌన్, న్యూస్‌టుడే: రాష్ట్ర, జాతీయ రహదారులే కాదు.. పట్టణ ప్రధాన వీధులు, అంతర్గత రహదారులనే తేడా లేకుండా వాహనాల రద్దీ విపరీతంగా పెరిగిపోయింది. రోడ్డు భద్రత నిబంధనలు ఉల్లంఘించి రాకపోకలు సాగించే వారు ఎక్కువయ్యారు. ఫలితంగా నిత్యం ఎక్కడో చోట ప్రమాదాలు జరుగుతున్నాయి. ఇలాంటి పరిస్థితుల్లోనూ రహదారి భద్రత నియమాలు సక్రమంగా పాటిస్తూ తమను నమ్మి బస్సెక్కిన ప్రయాణికులను సురక్షితంగా గమ్యస్థానానికి చేరుస్తూ పలువురు చోదకులు ఆదర్శంగా నిలుస్తున్నారు. కొందరు ఆర్టీసీ బస్సు డ్రైవర్లు తమ ఉద్యోగ జీవితంలో ఒక్క ప్రమాదం కూడా జరగకుండా బస్సు నడిపి ప్రయాణికులకు హితులుగా పేరు తెచ్చుకుంటున్నారు. గత నెల 1 నుండి 31 వరకు జరిగిన జాతీయ రహదారి భద్రత మాసోత్సవ ముగింపు సభలో జిల్లాలో ప్రమాద రహిత డ్రైవర్లకు జిల్లా రవాణాశాఖాధికారి సంజీవకుమార్, జిల్లా ప్రజా రవాణాధికారి అజిత కుమారి ప్రశంసా పత్రాలు, నగదు ప్రోత్సాహకాలు అందజేశారు. ఈ నేపథ్యంలో ఉత్తమ డ్రైవర్లుగా ప్రశంసలు అందుకున్న వారు విధి నిర్వహణలో తమ అనుభవాలను 'న్యూస్‌టుడే'తో ఇలా పంచుకున్నారు.

ఇప్పటికి 10సార్లు..

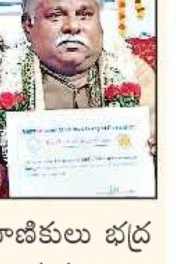

తాను 1987లో ఆర్టీసీలో డ్రైవరుగా ఉద్యోగంలో చేరానని చిలకలూరిపేటకు చెందిన **ఎ.రాఘవులు** తెలిపారు. చీరాల డిపోలో పనిచేశానని, చిలకలూరిపేట డిపో నుంచి ప్రమాదాలు చేయని డ్రైవర్ల జాబితాలో రాష్ట్రంలో తృతీయ స్థానంలో నిలిచాన్నారు. తనకు రహదారిపై పూర్తి అవగాహన ఉంది. ప్రయాణికుల భద్రతకు అధిక ప్రాధాన్యం ఇస్తానన్నారు. తనకు ఎలాంటి దురలవాట్లు లేవని, వాహనం నడిపేటప్పుడు చోదకులకు ఓర్పు, ఏకాగ్రత అవసరమన్నారు. మనసులో ఎలాంటి ఆలోచనలు రాకుండా జాగ్రత్త వహించాలని, ప్రయాణికుల భద్రతను దృష్టిలో ఉంచుకుని డ్రైవింగ్ చేయడం వల్ల ప్రమాదాలు చోటుచేసుకోలేదన్నారు. ఇప్పటికి పదిసార్లు ఉత్తమ ప్రమాద రహిత డ్రైవరుగా ప్రశంసాపత్రాలు అందుకున్నానని తెలిపారు.

మలుపుల్లో మరింత భద్రంగా..

తాను 26 ఏళ్ల కిందట ఆర్టీసీలో డ్రైవరుగా చేరానని సత్తెనపల్లికి చెందిన **ఎస్‌డీ కరీముల్లా** తెలిపారు. సత్తెనపల్లి డిపోలో విధులు నిర్వహిస్తున్న ఈయన గతంలో వినుకొండ, గుంటూరు, మాచర్ల, నరసరావుపేట డిపోల్లో సేవలందించారు. బస్సు కండిషన్ పూర్తిగా సరిచూసుకున్న తర్వాతే డ్రైవింగ్‌కు వెళ్తానని తెలిపారు. మలుపులు, బ్లాక్‌స్పాట్లను ప్రత్యేకంగా గుర్తుంచుకుని మరింత జాగ్రత్తగా, బస్సు నడుపుతానని తెలిపారు. ప్రయాణికుల సురక్షితంగా గమ్యస్థానంలో చేర్చాలని లక్ష్యంతో వాహనం నడుపుతాను. ఉత్తమ ప్రమాద రహిత డ్రైవరుగా ప్రశంసాపత్రం అందుకోవడం ఆనందంగా ఉందన్నారు.

ప్రతి ఒక్కరూ అక్షరాస్యులు కావాలి

అక్షరాంధ్ర పుస్తకంలో అంశాలు తెలియజేస్తున్న కలెక్టర్ కృతికాశుక్లా

నరసరావుపేట సెంట్రల్, న్యూస్‌టుడే: ప్రతి ఒక్కరూ అక్షరాస్యులుగా ఉండాలన్నదే ప్రభుత్వ లక్ష్యమని కలెక్టర్ కృతికాశుక్లా అన్నారు. మండలంలోని ఇస్సపాలెం ఎస్సీ కాలనీలో అక్షరాంధ్ర కార్యక్రమాన్ని బుధవారం రాత్రి ఆమె పరిశీలించారు. ఈ సందర్భంగా కలెక్టర్ మాట్లాడుతూ నరసరావుపేట మండలంలో 1515 మంది నిరక్షరాస్యులను గుర్తించామని, వారందరిని అక్షరాస్యులను చేయడమే అక్షరాంధ్ర ముఖ్య ఉద్దేశమన్నారు. చదవడం, రాయడం వంటివి నేర్పించాలన్నారు. ప్రతి ఒక్కరిని అక్షరాస్యులుగా తీర్చిదిద్దేందుకు వాలంటీర్లు కృషి చేయాలన్నారు. అక్షరాంధ్ర పుస్తకంలోని పలు అంశాలను వివరించారు. యాప్‌ల వినియోగంతో పాటు వాటి వల్ల కలిగే అనర్థాల పట్ల అప్రమత్తంగా ఉండాలని కలెక్టర్ తెలిపారు. చెక్ బుక్ ఎలా రాయాలో తెలుసుకోవాలని, ఎవరూ మోసపోకుండా ఉండాలని సూచించారు. అక్షరాంధ్ర పుస్తకంలో ఉన్న పరీక్షలు నిర్వహించి సర్టిఫికెట్లు అందజేస్తామని చెప్పారు. పుస్తకంలో ఉన్న ప్రతి అంశాన్ని నేర్చుకుని అవగాహన పొందాలన్నారు. మార్చి ఆఖరు వరకు అక్షరాంధ్ర కార్యక్రమం నిర్వహించాలని అధికారులకు సూచించారు. కార్యక్రమంలో డీఆర్‌డీఏ పీడీ ఝాన్సీరాణి, ఎంపీడీవో టి.వి.కృష్ణకుమార్, ఎన్టీఆర్‌జీఎస్ పీఎమ్ కోటేశ్వరరావు, ఏపీఎం భరతకుమార్, రవికుమార్, వాలంటీర్లు పాల్గొన్నారు.

జగన్ పాలనలో అరాచకాలే ఎక్కువ: కన్నా

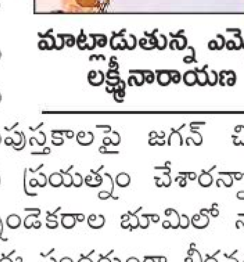

మాట్లాడుతున్న ఎమ్మెల్యే లక్ష్మీనారాయణ

రాజుపాలెం, న్యూస్‌టుడే: వచ్చే ఎన్నికల్లో గెలిపిస్తే రాష్ట్రాన్ని అభివృద్ధి చేస్తామని చెప్పకుండా, పొట్టేళ్లను నరికినట్టు మెడకాయలు నరుకుతామంటున్న జగన్ మాటలు గతంలో వారు చేసిన ఆటవిక పాలనను గుర్తు చేస్తున్నాయని ఎమ్మెల్యే కన్నా లక్ష్మీనారాయణ ధ్వజమెత్తారు. బుధవారం చౌటపాపాయపాలెం, ఉప్పలపాడు, బీరవల్లిపాయ గ్రామాల్లో పలు అభివృద్ధి కార్యక్రమాల్లో పాల్గొన్న ఆయన మాట్లాడుతూ రాష్ట్ర ప్రజలతో పాటు, వైకాపా నాయకులు ఈ విషయంపై ఆలోచన చేయాలన్నారు. చౌటపాపాయపాలెంలో పట్టాదారు పాసుపుస్తకాలను భూ యజమానులకు అందజేశారు. గత ప్రభుత్వం పాసుపుస్తకాలపై జగన్ చిత్రం ముద్రించి, మన భూములపై మనకున్న హక్కును కాలరాసే ప్రయత్నం చేశారన్నారు. అమరావతిలో 1997లో తాను కొనుగోలు చేసిన సుమారు పన్నెండెకరాల భూమిలో నాలుగెకరాలు వైకాపా వారు కాజేసేందుకు ప్రయత్నించారన్నారు. ఈ సందర్భంగా బీరవల్లిపాయలో పంచాయతీ కార్యాలయ భవనం, పాఠశాల ప్రహరీ నిర్మాణానికి, ఉప్పలపాడులో రూ.3 కోట్లతో నిర్మించనున్న విద్యుత్తు ఉపకేంద్ర నిర్మాణానికి భూమిపూజ చేశారు. సబ్‌స్టేషన్‌కు అరెకరం భూమిని విరాళంగా ఇచ్చిన కృపారావును ఆయన అభినందించారు.

భూసారం ఆధారంగా దిగుబడులు

మట్టి నమూనా తీసే పద్ధతి పరిశీలిస్తున్న శాస్త్రవేత్త నగేష్

ఈపూరు, న్యూస్‌టుడే: పైరు ఎదుగుదల పంట దిగుబడి ప్రధానంగా భూసారంపై ఆధారపడి ఉంటుందని కనుక రైతులు భూమి ఆరోగ్యంపై ప్రత్యేక శ్రద్ధతీసుకోవాలని జిల్లా ఏరువాక కేంద్రం ప్రధాన శాస్త్రవేత్త మద్ది నగేష్ అన్నారు. మండలంలోని కొండ్రముట్లలో రైతులకు భూమి ఆరోగ్యం, భూసారం కార్యక్రమంపై బుధవారం అవగాహన కల్పించారు. దుక్కిలో వేపపిండి వేసుకోవడం వల్ల నేల ద్వారా వ్యాప్తి చెందే తెగుళ్లను, నేలలో కోశస్థ దశలో ఉన్న పురుగును అరికట్టవచ్చన్నారు. ఈ సందర్భంగా మొక్కజొన్న సమగ్ర యాజమాన్యం, పచ్చిరొట్ట ఎరువులు, జీవన ఎరువుల ఉపయోగం, మట్టి నమూనా తీసే పద్ధతి గురించి వివరించారు. కార్యక్రమంలో జిల్లా రైతు శిక్షణ కేంద్రం వ్యవసాయ అధికారి ఎం.అరుణ, మండల వ్యవసాయ అధికారి రామినేని రామారావు, వీఏఏ హుస్సేన్, ప్రకృతి వ్యవసాయ సిబ్బంది పాల్గొన్నారు.

న్యాయం చేయాలంటూ డ్వాక్రా మహిళల ఆందోళన

మల్లమ్మ సెంటర్(నరసరావుపేట), న్యూస్‌టుడే: డ్వాక్రా రిసోర్స్ పర్సన్ (ఆర్పీ) తమ వద్ద నగదు తీసుకుని మోసం చేసి ఊరొదిలి వెళ్లిపోయిందని ఆరోపిస్తూ చంద్రబాబునాయుడు కాలనీకి చెందిన మహిళలు కోడెల శివప్రసాదరావు స్టేడియం ఎదుట బుధవారం ఆందోళనకు దిగారు. బాధితుల కథనం మేరకు.. పట్టణంలో చంద్రబాబునాయుడు కాలనీకి చెందిన డ్వాక్రా ఆర్పీ చల్లా కోటేశ్వరమ్మ పరిధిలో 25 గ్రూపులు ఉన్నాయి. కొన్నేళ్లుగా ఆమె ఆయా గ్రూపుల నగదు లావాదేవీల నిర్వహణ, రుణాలు ఇప్పించడం చేస్తుంది. నమ్మకంగా ఉండటంతో ప్రతి నెలా బ్యాంకుకు జమ చేయాల్సిన నగదు ఆమెకే ఇచ్చి పంపేవారు. మూడు నెలలుగా కోటేశ్వరమ్మ కనబడకుండా పోయింది. ఇటీవల ఏసమ్మ డ్వాక్రా గ్రూపు మహిళలు రుణం తీసుకునేందుకు బ్యాంకు వద్దకు వెళ్లగా గతంలో తీసుకున్న రుణం పూర్తిగా చెల్లించలేదని ఇంకా రూ.7.70 లక్షలు జమ చేయాలని బ్యాంకు అధికారులు సూచించారు. వడ్డీ కింద పొదుపు నుంచి రూ.1.73 లక్షలు జమ చేసుకున్నట్లు బ్యాంకు సిబ్బంది చెప్పగా తమకు తెలియకుండా అలా ఎలా చేస్తారని వారు అధికారులను ప్రశ్నించారు. బ్యాంకు సిబ్బందితో కలిసి కోటేశ్వరమ్మ మోసగించిందని తమకు న్యాయం చేయాలంటూ.. స్టేడియం ఎదుట ధర్నాకు దిగారు. [illegible] ప్రభాకర్ న్యాయం చేస్తామని ఇచ్చిన హామీ మేరకు ధర్నా విరమించారు. ఇంకా చాలా గ్రూపుల నగదు తన సొంత అవసరాలకు వాడుకుని ఉంటుందని మహిళలు అనుమానిస్తున్నారు. ఏసమ్మ గ్రూపు సభ్యులు ఇచ్చిన ఫిర్యాదు మేరకు ఆర్పీపై కేసు నమోదు చేసినట్లు సీఐ తెలిపారు.

భూసమీకరణ వేగవంతం

సీఆర్డీఏ అధికారులకు భూములు అప్పగిస్తున్న రైతులు

అమరావతి, న్యూస్‌టుడే: రాజధాని అమరావతి మహానగర విస్తరణ కోసం చేపట్టిన రెండో దశ భూసమీకరణ వేగంగా సాగుతోంది. రైతులు భూములు ఇచ్చేందుకు ముందుకు వస్తున్నారు. అమరావతి మండలంలోని యండ్రాయి, కర్లపూడి, పెదమద్దూరు, వైకుంఠపురం గ్రామాల్లో భూసమీకరణ చేపట్టారు. బుధవారం పెదమద్దూరులో రైతులు సీఆర్డీఏ కార్యాలయానికి వచ్చి భూములు ఇచ్చారు. రైతులు సాంబశివరావు, అచ్చుతరావు, మురళీకృష్ణ, సత్యనారాయణ, వెంకటేశ్వర్లు, మల్లికార్జునరావు 10.4 ఎకరాలు సీఆర్డీఏకి అప్పగించారు. చంద్రబాబుపై నమ్మకంతో రాజధానికి భూములు ఇస్తున్నామని వారు పేర్కొన్నారు.

పిల్లేరు వాగులో మొసళ్ల సంచారం

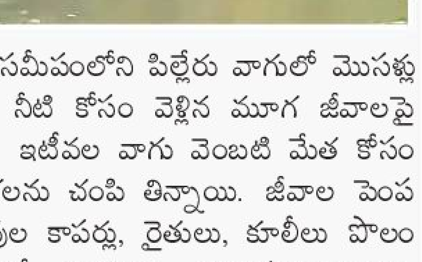

మాచవరం, న్యూస్‌టుడే: మండలంలోని సింగరాయపాలెం తండా, నాగేశ్వరపురం తండా సమీపంలోని పిల్లేరు వాగులో మొసళ్లు సంచరిస్తున్నాయి. నీటి కోసం వెళ్లిన మూగ జీవాలపై దాడి చేస్తున్నాయి. ఇటీవల వాగు వెంబటి మేత కోసం వెళ్లిన రెండు మేకలను చంపి తిన్నాయి. జీవాల పెంపకందారులు, పశువుల కాపర్లు, రైతులు, కూలీలు పొలం వెళ్లాలన్నా, వాగులో దిగాలన్నా భయపడుతున్నారు. ఎప్పుడు ఏముప్పు వాటిల్లుతుందోనని తండాల ప్రజలు ఆందోళన చెందుతున్నారు. సంబంధిత అధికారులు స్పందించి తగిన చర్యలు తీసుకోవాలని కోరుతున్నారు.

బ్రహ్మనాయుడు, కార్యకర్తలకు నోటీసు ఇచ్చి వివరణ తీసుకోండి

పోలీసులకు హైకోర్టు ఆదేశం

ఈనాడు, అమరావతి: వినుకొండ పోలీసులు తమపై నమోదుచేసిన కేసును కొట్టేయాలని కోరుతూ వైకాపా మాజీ ఎమ్మెల్యే బొల్లా బ్రహ్మనాయుడు, వైకాపా కార్యకర్తలు దాఖలుచేసిన వ్యాజ్యంపై హైకోర్టు బుధవారం విచారణ జరిపింది. బీఎన్‌ఎస్‌ఎస్ సెక్షన్ 35(3) ప్రకారం పిటిషనర్లకు నోటీసు ఇచ్చి వివరణ తీసుకోవాలని పోలీసులను ఆదేశించింది. హైకోర్టు న్యాయమూర్తి జస్టిస్ వెంకట జ్యోతిర్మయి బుధవారం ఈ మేరకు ఉత్తర్వులిచ్చారు. తిరుమల శ్రీవారి లడ్డూ తయారీ నెయ్యి కల్తీ దుష్ప్రచారం విషయమై ఆలయంలో పూజలు చేసేందుకు తాము వెళ్తుండగా తోపులాట జరగడంతో ఓ కానిస్టేబుల్ ఇచ్చిన ఫిర్యాదు ఆధారంగా తమపై కేసు నమోదు చేశారని, ఈ కేసును కొట్టేయాలంటూ బ్రహ్మనాయుడు, తదితరులు హైకోర్టును ఆశ్రయించారు.

కారు ఢీకొని మహిళ దుర్మరణం

కుమారుడికి గాయాలు

రొంపిచర్ల, న్యూస్‌టుడే: మండలంలో అద్దంకి- నార్కెట్‌పల్లి రాష్ట్రీయ రహదారి పరిధిలో సంతగుడిపాడు వద్ద జరిగిన రోడ్డు ప్రమాదంలో చల్లా నారాయణమ్మ (40) మృతి చెందగా, ఆమె కుమారుడు గాయపడ్డాడు. పోలీసులు తెలిపిన వివరాల మేరకు మండలంలో సంతగుడిపాడుకు చెందిన ఈమె పెద్ద కుమారుడు వేణుగోపాలరావుతో కలిసి ద్విచక్రవాహనంపై పిడుగురాళ్లకు వ్యక్తిగత పనుల నిమిత్తం బయలుదేరారు. ఇదే మార్గంలో హైదరాబాదు వైపు వెళుతున్న కారు ముందు వెళుతున్న ద్విచక్రవాహనాన్ని దాటే క్రమంలో బలంగా ఢీకొట్టింది. ప్రమాదంలో ఇద్దరూ గాయపడగా వెంటనే వారిని పట్టణంలోని వైద్యశాలకు తరలించగా అప్పటికే నారాయణమ్మ మృతి చెందినట్లు వైద్యులు తెలిపారు. ఈమె భర్త గతంలో మరణించగా తన ఇద్దరు కుమారులతో జీవనం సాగించేది. క్షతగాత్రుడి ఫిర్యాదు మేరకు కేసు నమోదు చేసి దర్యాప్తు చేపట్టామని ఎస్సై లోకేశ్వరరావు తెలిపారు.

మాపై కేసును కొట్టేయండి

విడదల రజిని, వైకాపా కార్యకర్తల వ్యాజ్యం

ఈనాడు, అమరావతి: పల్నాడు జిల్లా యడ్లపాడు పోలీసులు తమపై నమోదు చేసిన కేసును కొట్టేయాలని కోరుతూ వైకాపా నేత, మాజీ మంత్రి విడదల రజిని, ఆ పార్టీ కార్యకర్తలు హైకోర్టులో బుధవారం వ్యాజ్యం దాఖలు చేశారు. ఈ కేసులో తదుపరి చర్యలు తీసుకోకుండా పోలీసులను నిలువరించాలని కోరారు. ఈ వ్యాజ్యంపై హైకోర్టు గురువారం విచారణ జరపనుంది. శ్రీవారి లడ్డూ తయారీ, నెయ్యి కల్తీ దుష్ప్రచారంపై ఆలయంలో పూజలు చేసేందుకు వెళుతున్న తమను దూషించి తమపై దాడి చేయడమే కాక..విద్వేషాలు రెచ్చగొట్టామంటూ షేక్ రాజా అహ్మద్ పోలీసులకు ఫిర్యాదు చేశారని, దీంతో యడ్లపాడు పోలీసులు తమపై కేసు నమోదు చేశారన్నారు.

విద్యుదాఘాతంతో రైతు మృతి

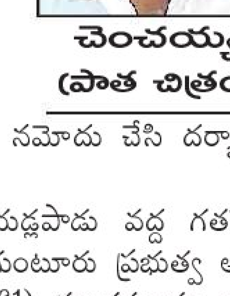

చెంచయ్య (పాత చిత్రం)

రెంటచింతల, మాచర్ల పట్టణం, న్యూస్‌టుడే: మంచికల్లులో బుధవారం ఉదయం జరిగిన విద్యుదాఘాతానికి ఓ రైతు మృతి చెందారు. రైతు రావెళ్ల చెంచయ్య(58) బుగ్గవాగులోని విద్యుత్తు మోటారు మరమ్మతుల కోసం బయటికి తీసేందుకు ప్రయత్నిస్తుండగా.. విద్యుత్తు తీగ తగిలి షాక్‌కు గురై మృతి చెందారు. ఆయనకు భార్య నాగేంద్రమ్మ, పిల్లలు శివాజీ, మౌనిక, సౌజన్య ఉన్నారు. మాచర్ల గ్రామీణ పోలీసులు కేసు నమోదు చేసి దర్యాప్తు చేస్తున్నట్లు తెలిపారు.

చికిత్స పొందుతూ వ్యక్తి.. యడ్లపాడు: యడ్లపాడు వద్ద గతనెల 30న జరిగిన రోడ్డు ప్రమాదంలో గాయపడి గుంటూరు ప్రభుత్వ ఆసుపత్రిలో చికిత్స పొందుతున్న సయ్యద్ జానీ (61) మంగళవారం రాత్రి మృతి చెందాడు. దీనిపై కేసు నమోదు చేసినట్లు ఎస్సై శివరామకృష్ణ తెలిపారు.

బ్రాయిలర్ ధరలు (కిలో 1కి రూ.లలో)

వెన్‌కాబ్: బ్రాయిలర్ ఫారం లిఫ్టింగ్ ధర - 133, రిటైల్ ధర - 160, చికెన్ విత్‌స్కిన్ - 232, చికెన్ స్కిన్‌లెస్ - 264.

కృష్ణా జిల్లాలో: వెన్‌కాబ్: బ్రాయిలర్ ఫారం లిఫ్టింగ్ ధర -133 రిటైల్ ధర 160 చికెన్ విత్ స్కిన్ - 232 చికెన్ స్కిన్‌లెస్ - 264.

అమరావతి పౌల్ట్రీ ఫార్మర్స్ & ట్రేడర్స్ వెల్ఫేర్ అసోసియేషన్: బ్రాయిలర్ ఫారం లిఫ్టింగ్ ధర - 147, 156, 167 చికెన్ విత్ స్కిన్ - 284 చికెన్ స్కిన్‌లెస్ - 294.

EENADU Classifieds

BUSINESS SERVICES

బంగారం బ్యాంకులలో/ ఏ ఇతర ప్రైవేటు సంస్థలలో తాకట్టులో ఉన్నవి విడిపించి ఈరోజు మార్కెట్ ధర ప్రకారం కొనబడును. (స్పాట్ క్యాష్). Ph: 8142292071.

బంగారం కొనబడును. బ్యాంకులలో, ఇతర ప్రైవేట్ సంస్థలలో తాకట్టులో ఉన్న మీ బంగారం విడిపించి అధికధరకు కొనబడును (స్పాట్ క్యాష్). ✆ 87907 41166.

REAL ESTATE

PLOT FOR SALE

INNER RING ROAD

Commercial plot North 100 ft inner ring road 1373 Sq.yds with Bank loan, immediate sale. Call: 9573454266.

VINUKONDA

133 Sq.Yds కేవలం 1,00,000/- మాత్రమే వినుకొండ పల్నాడు జిల్లాలో లిమిటెడ్ ఆఫర్. ఫోన్: 9133574455.

TO LET

TOLET

నాగార్జున యూనివర్శిటీకి ఎదురుగా, NH -16 కి ఆనుకొని ఉన్న గేటెడ్ కమ్యూనిటీ రెయిన్ ట్రీ పార్క్ ద్వారకా కృష్ణలో అన్ని ఆధునిక వసతులు ఉన్న Luxury A Type Triplex Villa (4BHK) East Facing అద్దెకు ఇవ్వబడును.సంప్రదించండి: 9848112678

JOBS

IVY Overseas Hiring Processing Executives With Bachelor Degree. For More Info @ 9966605638, pooja@ivyoverseas.com.

కేఎస్ఆర్ మోటార్స్ తెనాలి యమహా షోరూమ్‌కు అనుభవం కలిగిన సేల్స్ ఎగ్జిక్యూటివ్స్ (M/F) కావలెను. 7396913003.

గుంటూరులో ప్రముఖ హాస్పిటల్ నందు పనిచేయుటకు వైద్య పరిజ్ఞానము గల కంప్యూటర్ ఆపరేటర్ కావలెను. ఫోన్: 99083 38379.

SHO లో పనిచేయుటకు MLT/ DMLT/ B.Sc. MLT/ ANM/ GNM చేసిన వారు కావలెను. శాలరీ 8-10 వేలు. 8 గంటల డ్యూటీ. సంప్ర: SHO 2/1, బ్రాడీపేట, గుంటూరు. 98483 91212.

రేపల్లె-సజ్జావారిపాలెం భారత్ పెట్రోల్ బంకులో పనిచేయుటకు ఆసక్తి కల యువతీ యువకులు కావలెను. పని నేర్పించబడును. + మంచి జీతం. 9246164672.

హరేకృష్ణ హోంకేర్‌లో వృద్ధులను/ పేషంట్స్/ పిల్లలను చూసుకొనుటకు వర్కర్స్/ నర్సులు కావలెను. ఫ్రీ వసతి, భోజనం. జీ:17K. ✆ 96406 48899, 9848999183.

పాల షాప్ నందు డిగ్రీ చదివి కంప్యూటర్ అనుభవమున్న లేడీ వర్కర్స్ కావలెను. జీ: 12k. మెట్రో ఎదురు, కాకాని రోడ్, గుంటూరు. 98857 94435.

గుంటూరులోని ప్రముఖ హాస్పిటల్‌లో పనిచేయుటకు ఫార్మసిస్టు, నర్సింగ్ స్టాఫ్,రిసెప్షనిస్ట్, (డిగ్రీ చదువుకున్న ఫిమేల్స్) స్టాఫ్ & డ్రైవర్ వీరికి వసతి+జీతం). ✆:7799977855.

మా షాప్‌లో పనిచేయుటకు అప్పి ఆటో డ్రైవర్ కావలెను. లైసెన్స్ తప్పనిసరి సిటీలోని వారికి ప్రాధాన్యత. రామా పెయింట్స్ 3/1 అరండల్‌పేట, GNT. 9347021975.

గమనిక

క్లాసిఫైడ్ ప్రకటనలకు ప్రతిస్పందించే ముందు తగిన రీతిలో క్షుణ్ణంగా విచారించుకోవలసిందిగా పాఠకులకు సూచించడమైనది. ప్రకటనదారు చెబుతున్న లేదా చేసుకుంటున్న క్లెయిములతో ఈ వార్తాపత్రికకు ఏవిధమైన సంబంధం లేదు. ప్రకటనదారులు సరుకుల అమ్మకం లేదా అందించిన సేవల విషయంలో తప్పు, ప్రకటనల ద్వారా ప్రజల నుండి ఎట్టి డబ్బును వసూలు చేయరాదు. డబ్బును వసూలుచేసే ప్రకటనకర్తను బ్లాక్- లిస్టులో ఉంచే మరియు/ లేదా అతనిపై చట్టపరమైన చర్య తీసుకునే హక్కు యాజమాన్యానికి కలదు.

Book your 5 lines Classified Colour Rs.770/- 3Ads Package Rs.1945/-

5 lines Classified B/W Rs.650/- 3Ads Package Rs.1625/-

ప్రకటనపై 5% జి.ఎస్.టి. అదనం

తక్కువ బడ్జెట్‌లో మీ అవసరాలు తీర్చే ఏకైక మార్గం.. ఈనాడు లో ప్రకటన ఇవ్వటం పూర్తి వివరాలకు సంప్రదించండి: 8008510541

91.9 FM Vijayawada ఈ FM 91.9 Mee FM

ఈఎఫ్‌ఎమ్ కార్యక్రమాలు

సోమవారం నుంచి శుక్రవారం

కార్యక్రమము	ప్రసార వేళలు
ఉషోదయం	ఉ. 5 - ఉ. 7
ఈ-మార్నింగ్స్	ఉ. 7 - ఉ. 11
నువ్వా నేనా	ఉ. 11 - మ. 2
సత్యభామ	మ. 2 - సా. 5
లైట్ తీస్కో	సా. 5 - రా. 9
సరదాగా కాసేపు	రా. 9 - రా. 12
బ్యాక్ టు బ్యాక్ సాంగ్స్	రా. 12 - తె. 5

/Eenadufm

For Advertising on Eenadu FM Contact 80080 03297

ఈనాడు దినపత్రికలో అన్ని రకాల ప్రకటనల (అడ్వర్టైజ్‌మెంట్స్) కొరకు Cell: 80085 10541 ఈనాడు పత్రిక కోసం సంప్రదించండి Cell: 80085 14589

(c) eenadu

నరసరావుపేట

• నరసరావుపేట • వినుకొండ • చిలకలూరిపేట

గ్రామ ఆరోగ్యదర్శిని విజయవంతం చేయాలి

ఈపూరు, న్యూస్‌టుడే: వివిధ శాఖలను సంబంధించిన ప్రభుత్వ ఉద్యోగులు సమన్వయంతో స్వర్ణ గ్రామ ఆరోగ్యదర్శిని కార్యక్రమం విజయవంతం చేయాలని మండల ప్రత్యేక అధికారి, జిల్లా ఉద్యాన అధికారి ఎ.వెంకటరావు అన్నారు. మండలంలోని వివిధ పంచాయతీల్లో ఈనెల 5న జరుగనున్న స్వర్ణ గ్రామ ఆరోగ్యదర్శిని కార్యక్రమంపై సమీక్ష నిర్వహించారు. ఈ సందర్భంగా వైద్య ఆరోగ్యశాఖ, ఐసీడీఎస్, పంచాయతీరాజ్, విద్యాశాఖ, వెలుగు ఇలా వివిధ శాఖలు చేపట్టాల్సిన కార్యక్రమాలపై చర్చించి అవగాహన కల్పించారు. కార్యక్రమంలో తహసీల్దారు నళిని, ఎంపీడీవో ఉమాదేవి, సీడీపీవో ఈశ్వరం వాణి, ఎంఈవో రామాలు, వైద్యాధికారులు సుచరిత, నవీన్ వివిధ శాఖల సిబ్బంది పాల్గొన్నారు.

మేమున్నాం.. మీకు తోడుగా.. 10 AM to 1 PM

నరసరావుపేట అర్బన్ : 80085 73156
యడ్లపాడు : 8008145652 వినుకొండ గ్రామీణ : 9440009293

? చిలకలూరిపేట అడ్డరోడ్డు నుంచి పురుషోత్తమపట్నంకు వెళ్లే దారిలో రహదారి ఇరువైపులా ఉన్న మురుగు కాలువలో పూడిక తొలగించడం లేదు. చెత్తాచెదారంతో నిండి మురుగు నీరు పారడం లేదు. - **రాంబాబు**
✔ కాలువల్లో చెత్తాచెదారం తొలగించి, మురుగునీరు సక్రమంగా పోయేలా చర్యలు తీసుకుంటాం. - **సునీత, పారిశుద్ధ్య అధికారిణి - న్యూస్‌టుడే, చిలకలూరిపేట పట్టణం**

? మండలంలోని గురవాయపాలెంలో కొన్ని ప్రాంతాల్లో మురుగు కాలువల్లో పూడిక తీయడం లేదు. దోమల వృద్ధి చెంది రాత్రయితే కంటి మీద కునుకు ఉండటం లేదు. - **హనుమంతరావు**
✔ ఆయా ప్రాంతాలు పరిశీలించి కాలువల్లో పూడిక తీయించి బ్లీచింగ్ చల్లిస్తాం. - **నాని, పంచాయతీ కార్యదర్శి** - న్యూస్‌టుడే, నరసరావుపేట సెంట్రల్

? పొట్లూరు ఎస్సీ కాలనీ సమీపంలో గ్రామ ప్రారంభంలో చెత్త చెదారం పేరుకుపోయింది. దీనివల్ల దుర్గంధం వస్తోంది. - **బోయపాటి యోగేశ్వరరావు, గ్రామస్థుడు**
✔ పంచాయతీ ఇన్‌ఛార్జి కార్యదర్శిగా రెండ్రోజుల్లో బాధ్యతలు స్వీకరించి సమస్య పరిష్కారంపై దృష్టి పెడతాను. - **కె.మహేంద్ర, ఇన్‌ఛార్జి పంచాయతీ కార్యదర్శి** - న్యూస్‌టుడే, కొల్లూరుపాడు

? పట్టణంలో లాయర్ స్ట్రీట్ సమీప సత్యసాయి మందిరం రోడ్డులో మూలమలుపు మూత్ర విసర్జన కేంద్రంగా మారింది. ఆ ప్రాంతం అపరిశుభ్రంగా తయారై దుర్గంధం వెదజల్లుతోంది. - **పాపారావు**
✔ అవసరమైతే ఆ ప్రాంతంలో ఒకరిని నియమించి ఎవరూ మూత్రవిసర్జన చేయకుండా చర్యలు చేపడతాం. - **ఇస్మాయిల్, శానిటరీ ఇన్‌స్పెక్టర్, వినుకొండ పురపాలక సంఘం** - న్యూస్‌టుడే, వినుకొండ

? కమ్మువారిపాలెం ఎస్టీ కాలనీ వద్ద విద్యుత్తు నియంత్రిక పక్కకు వాలి ప్రమాద భరితంగా ఉంది. విద్యుత్తు తీగలు చేతికందే ఎత్తులో వేలాడుతున్నాయి. - **చంద్రబాబు, గ్రామస్థుడు**
✔ నియంత్రికను వెంటనే సరిచేయించడంతో పాటు తీగలు వేలాడకుండా చర్యలు తీసుకుంటాం. - **సుధాకర్ ఏఈ, విద్యుత్తు శాఖ** - న్యూస్‌టుడే, నూజండ్ల

ఘనంగా అంకమ్మతల్లి తిరునాళ్ల

చిలకలూరిపేట పట్టణం, న్యూస్‌టుడే: చిలకలూరిపేటలోని పురుషోత్తమపట్నంలో వేంచేసియున్న శ్రీ అంకమ్మ తల్లి ఆలయ 30వ తిరునాళ్ల మహోత్సవం బుధవారం ఘనంగా జరిగింది. ఈ సందర్భంగా అమ్మవారికి పూజలు నిర్వహించి ప్రత్యేకంగా అలంకరించారు. భక్తులు అమ్మవారిని దర్శించుకుని, పొంగళ్లు సమర్పించి మొక్కులు తీర్చుకున్నారు. అమ్మవారి శిడిమానం ఊరేగింపు, రాజమండ్రి నుంచి వచ్చిన కళాకారుల నృత్యాలు, డప్పు వాయిద్యాలతో గ్రామం సందడిగా మారింది. ఈ సందర్భంగా ఏర్పాటు చేసిన విద్యుత్తు ప్రభ ఆకర్షణగా నిలిచింది. సాంస్కృతిక కార్యక్రమాలు ఆకట్టుకున్నాయి. భక్తులకు పెద్ద ఎత్తున అన్నదానం నిర్వహించారు.

అలంకృతురాలైన అమ్మవారు

ఆలయం వద్ద ఏర్పాటు చేసిన విద్యుత్తు ప్రభ

విభిన్న రంగాల్లో రాణిస్తూ.. బహుమతులు సాధిస్తూ..

గణపవరం జడ్పీ విద్యార్థుల ప్రతిభ

గణపవరం(చిలకలూరిపేట గ్రామీణ), న్యూస్‌టుడే: ఏ మాత్రం ఖాళీ దొరికినా పెద్దలైనా, పిల్లలైనా సెల్‌ఫోన్‌తో కాలక్షేపం చేస్తున్న ప్రస్తుత తరుణంలో నాదెండ్ల మండలం గణపవరం గ్రామంలోని శ్రీ కెల్లంపల్లి భద్రాచలం జడ్పీ ఉన్నత పాఠశాల విద్యార్థులు సమయాన్ని సద్వినియోగం చేసుకుంటూ విభిన్న అంశాల్లో రాణిస్తున్నారు. దాని కోసం కొంత సమయాన్ని సైతం కేటాయించి సాధన చేస్తున్నారు. రాష్ట్ర, జాతీయ స్థాయిలో పోటీలకు హాజరవుతూ తమ ప్రతిభను చాటుతూ భళా అనిపించుకుంటున్నారు. చదువుతో పాటు వైజ్ఞానిక, చేతిరాత, క్రీడలు, ఎన్‌సీసీ ఇలా అన్ని విభాగాల్లో రాణిస్తూ అందరి ప్రశంసలు అందుకుంటున్నారు. ఇటీవల పాఠశాల విద్యార్థులు సాధించిన ప్రగతి ఇలా..

చేతి రాత పోటీల్లో రాష్ట్ర స్థాయిలో మొదటి రెండు స్థానాలు

పాఠశాలలో పదో తరగతి చదువుతున్న **బత్తుల లక్ష్మీప్రసన్న** ఇటీవల గుంటూరులో జరిగిన చేతిరాత పోటీలలో రాష్ట్ర స్థాయిలో ప్రథమస్థానం సాధించి ప్రశంసాపత్రం రూ.2వేల నగదు బహుమతి అందుకుంది. ఇదే పాఠశాలలో 7వ తరగతి చదువుతున్న **మాలెంపాటి శ్రీమణికంఠ** రాష్ట్రస్థాయి చేతిరాత పోటీల్లో ద్వితీయస్థానం సాధించి ప్రశంసాపత్రంతోపాటు రూ.వెయ్యి నగదు బహుమతి అందుకున్నాడు. ఈ పాఠశాలలో ఆరో తరగతి నుంచి విద్యార్థులందరికీ అక్షరాలు ముత్యాల్లా రాసేలా నేర్పించడం ప్రత్యేకతగా కనిపిస్తుంది.

జాతీయస్థాయి ఎన్‌సీసీ శిబిరాలకు..

పాఠశాలకు చెందిన ఎన్‌సీసీ విద్యార్థులు కె.ప్రసన్న, వి.జశ్వంత్, ఎం.శ్రీహర్ష, ఎస్.బాబు, పి.దినేష్, ఎన్.అన్వర్ 25వ ఆంధ్రా బెటాలియన్ గుంటూరు ఆధ్వర్యంలో రెండు సార్లు

జాతీయస్థాయి శిబిరాలకు హాజరయ్యారు. కొండలు ఎక్కే ప్రక్రియలో విద్యార్థులు ప్రతిభ చాటారు. మధ్యప్రదేశ్ రాష్ట్రం గ్వాలియర్, అరకు లోయలో జరిగిన శిబిరాల్లో ప్రతిభ చాటి ప్రశంసలు అందుకున్నారు.

వైజ్ఞానిక ప్రదర్శనలో..

ఈ పాఠశాల విద్యార్థులు టి.జగన్ మోహన్ రెడ్డి, జశ్వంత్ రెడ్డి, సంపత్‌రెడ్డి గైడ్ టీచర్ సాంబశివరావు ఆధ్వర్యంలో తయారు చేసిన స్మార్ట్ బస్సు ఆటోమ్యాటిక్ ఫైర్ సేఫ్టీ సిస్టమ్ ప్రాజెక్టు జిల్లా, రాష్ట్ర, దక్షిణ భారతదేశ స్థాయిలో ప్రశంసలు అందుకుని త్వరలో జరిగే జాతీయ స్థాయి పోటీలకు అర్హత సాధించింది. ఈ ప్రాజెక్టు రూపొందించడంలో విద్యార్థులు ఎంతో శ్రమించారు.

సమష్టి కృషితోనే సాధ్యం

పాఠశాలలో తనతో పాటు ఉపాధ్యాయులంతా సమష్టి కృషి, అంకితభావంతో పనిచేయడం ద్వారా విద్యార్థులు అన్ని రంగాల్లో ప్రతిభను చాటుతున్నారు. సమయపాలన, క్రమశిక్షణ, ఆటలు, ఎన్‌సీసీ ఇలా అన్ని విభాగాల్లో విద్యార్థులను తీర్చిదిద్దుతున్నాం. వారంతా ఉన్నతస్థానాలకు చేరుకుంటే అదే మాకు ఆనందం.

- కృష్ణానాయక్, హెచ్‌ఎం, గణపరం జడ్పీహెచ్‌ఎస్, నాదెండ్ల మండలం

అభివృద్ధిని అడ్డుకోవాలన్నదే జగన్ వ్యూహం

మాట్లాడుతున్న ఎమ్మెల్యే ప్రత్తిపాటి, పక్కన జోనల్ ఛైర్మన్ సురేష్

చిలకలూరిపేట పట్టణం, న్యూస్‌టుడే : అరాచకం.. విధ్వంసంతో రాష్ట్రాన్ని అభివృద్ధికి దూరం చేయాలన్న వ్యూహంలో భాగంగా జగన్ తన పార్టీ శ్రేణుల్ని రెచ్చగొడుతున్నారని ఎమ్మెల్యే ప్రత్తిపాటి పుల్లారావు విమర్శించారు. పట్టణంలోని ఆర్టీసీ ప్రాంగణంలో రూ.50 లక్షలతో చేపట్టనున్న అభివృద్ధి పనులకు బుధవారం శంకుస్థాపన చేసి మాట్లాడారు. నాలుగోసారి ముఖ్యమంత్రి అయిన చంద్రబాబును ఉద్దేశించి మురికి వ్యాఖ్యలు చేసేలా తన పార్టీ నాయకుల్ని రెచ్చగొట్టి, వారిద్వారా అశాంతి, అలజడులు రేపితే పెట్టుబడిదారులు రాష్ట్రం వైపు చూడరన్నదే జగన్ కుట్ర అని వివరించారు. ఉప ముఖ్యమంత్రి పవన్ కల్యాణ్ సహకారంతో ముఖ్యమంత్రి చంద్రబాబు తన విశ్వసనీయత, విజన్‌తో తాను అనుకున్న విధంగా రాష్ట్రాన్ని అభివృద్ధి చేసి చూపిస్తారన్నారు. ఆర్టీసీ జోనల్ ఛైర్మన్ సురేష్‌రెడ్డి, ఈడీ నాగేంద్రప్రసాద్, టీపీటీవో అజిత్‌కుమారి, డీఎం వేణు, పురపాలకసంఘ ఛైర్మన్ ఎస్కే రఫాని, మార్కెట్‌యార్డు ఛైర్మన్ షేక్ కరీముల్లా, టీఎన్‌టీయూసీ ఉపాధ్యక్షుడు కంచర్ల శ్రీనివాసరావు, డిపో కార్యదర్శి అద్దంకి వరప్రసాద్, కూటమి నాయకులు నెల్లూరి సదాశివరావు, పోట్రు పూర్ణచంద్రావు తదితరులు పాల్గొన్నారు.

కట్టుబడివారిపాలెంలో.. చిలకలూరిపేట గ్రామీణ: మండలంలోని కట్టుబడివారిపాలెంలో రూ.14లక్షలతో నిర్మిస్తున్న సిమెంటు రోడ్లు, మురుగు కాలువల నిర్మాణానికి ఎమ్మెల్యే ప్రత్తిపాటి శంకుస్థాపన చేశారు. అనంతరం గ్రామంలో కలియదిరిగారు. ఇళ్ల నుంచి వచ్చే మురుగు నీరు ఎక్కడా నిలబడకుండా నాణ్యత ప్రమాణాలకు అనుగుణంగా రోడ్లు, మురుగు కాలువల నిర్మాణం చేపట్టాలని సూచించారు. కార్యక్రమంలో తెదేపా నాయకులు జవ్వాజి మదన్, తూబాటి శ్రీహరి, కట్టుబడివారిపాలెం గ్రామ కూటమి నాయకులు, కార్యకర్తలు పాల్గొన్నారు.

పాలు లేకుండా నెయ్యి ఎలా వచ్చింది?

మాట్లాడుతున్న జనసేన రాష్ట్ర కార్యదర్శి సయ్యద్ జిలానీ తదితరులు

నరసరావుపేట వ్యవసాయం, న్యూస్‌టుడే: పాలు, పెరుగు, వెన్న లేకుండా నెయ్యి ఎలా వచ్చిందో వైకాపా పెద్దలు సమాధానం చెప్పాలని జనసేన పార్టీ రాష్ట్ర కార్యదర్శి, నరసరావుపేట నియోజకవర్గ ఇన్‌ఛార్జి సయ్యద్ జిలానీ ప్రశ్నించారు. పట్టణంలోని కార్యాలయంలో పార్టీ నాయకులతో కలిసి ఆయన బుధవారం విలేకరుల సమావేశం నిర్వహించారు. ఈ సందర్భంగా మాట్లాడుతూ వైకాపా అయిదేళ్ల పాలనలో 1.61 కోట్ల కిలోల నెయ్యి కొనుగోలు చేస్తే అందులో 60 లక్షల కిలోల కల్తీ నెయ్యి సరఫరా అయిందని ఇది వాస్తవం కాదని జగన్ అండ్ కో అలిపిరి మెట్ల దగ్గర ప్రమాణం చేయగలరా? అని ప్రశ్నించారు. ఏపీ స్టేట్ రోడ్డు డెవలప్‌మెంట్ బోర్డు డైరెక్టర్ వీరవల్లి వంశీ మాట్లాడుతూ శ్రీవారి ప్రసాదం తయారీని అక్రమ మార్గానికి ఎంచుకోవడం ఓ కుట్రగానే భావించాలన్నారు. కార్యక్రమంలో రొంపిచర్ల మార్కెట్‌యార్డు వైస్ ఛైర్మన్ అచ్చుల సాంబశివరావు, షేక్ అద్రూప్, బెల్లంకొండ ఈశ్వర్, సీహెచ్ సాంబ, ఆర్కే యాదవ్, లక్ష్మీనారాయణ, ఏడుకొండలు, శ్రావణి, రేణుక తదితరులు పాల్గొన్నారు.

వైకాపా అనుచిత వ్యాఖ్యలకు ఖండన

మాట్లాడుతున్న తెదేపా మహిళా నేతలు

చిలకలూరిపేట పట్టణం, న్యూస్‌టుడే : వైకాపా నేతలు ఇటీవల చేస్తున్న అనుచిత, అహంకార పూరిత వ్యాఖ్యలను తెదేపా మహిళా నాయకులు తీవ్రంగా ఖండించారు. ఈ మేరకు పార్టీ కార్యాలయంలో బుధవారం విలేకరుల సమావేశంలో మాట్లాడారు. మాజీ మంత్రి అంబటి రాంబాబు ఘటనకు సంబంధించిన పరిణామాలు, మాజీ మంత్రి విడదల రజిని ఎమ్మెల్యే ప్రత్తిపాటి పుల్లారావును ఏకవచనంతో సంబోధించడం ఆమె సంస్కారహీనతకు నిదర్శనమన్నారు. వైకాపా నేతలు తమ అసమర్థ, అవినీతి పాలనను గుర్తు చేసుకోవాలన్నారు. ఎమ్మెల్యే ప్రత్తిపాటి చిలకలూరిపేట అభివృద్ధికి అంకితభావంతో పనిచేసి ప్రజల గుండెల్లో స్థానం సంపాదించుకున్నారన్నారు. ఇకపై మా నాయకులు, పార్టీపై అసభ్య పదజాలంతో దాడులు చేస్తే ఊరుకోబోమన్నారు. సమావేశంలో మహిళా నేతలు మిరియాల రత్నకుమారి, జరీనా సుల్తానా, అమరా రమాదేవి, అద్దంకి అనితబాయి, కూనల ప్రమీలా, వై.సుజాత, పోపూరి లక్ష్మి, పాములపాటి శివకుమారి, కొత్త కుమారి, జంగా సుజాత, కంచర్ల కరుణ, రాయని హరిత, కనమర్లపూడి లక్ష్మితిరుమల, అనంత వీరకుమారి, చెన్నంశెట్టి పద్మ తదితరులు పాల్గొన్నారు.

నిధుల మంజూరుకు వినతి

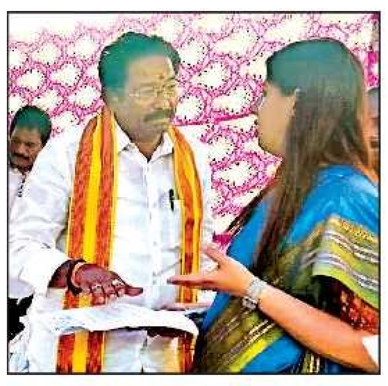
కలెక్టరు కృతికాశుక్లాకు సమస్య వివరిస్తున్న చీఫ్ విప్ జీవీ

ఈపూరు, న్యూస్‌టుడే: మండలంలోని ముప్పాళ్లలో శ్రీలక్ష్మీ నరసింహస్వామి ఆలయానికి సీసీ రోడ్డు నిర్మించడానికి నిధులు మంజూరు చేయాలని కోరుతూ ప్రభుత్వ చీఫ్ విప్, ఎమ్మెల్యే జీవీ ఆంజనేయులు కలెక్టరు కృతికా శుక్లాకు బుధవారం వినతిపత్రం అందజేశారు. ఇక్కడ పురాతన లక్ష్మీ నరసింహస్వామి వారి దేవాలయానికి ఎంతో పేరుందని, గ్రామంలోని ఆర్‌అండ్‌బీ రోడ్డు నుంచి భక్తులు దేవాలయానికి వెళ్లాలంటే రోడ్డు అధ్వానంగా ఉందని, మట్టి రోడ్డు కావడం వల్ల వర్షాకాలంలో ఇబ్బందిగా ఉంటోందని వివరించారు. ఆయన వెంట రాష్ట్ర ఎంఎస్‌ఎంఈ అభివృద్ధి బోర్డు డైరెక్టరు రాపర్ల జగ్గారావు ఉన్నారు.

సమాజ భాగస్వామ్యంతో పాఠశాలలు బలోపేతం

రొంపిచర్ల, నూజండ్ల: సమాజ భాగస్వామ్యంతోనే ప్రభుత్వ పాఠశాలలు బలోపేతం అవుతాయని నూజండ్ల ఎంపీడీవో ఉమాదేవి అన్నారు. విద్యాంజలి 2.0పై ప్రధానోపాధ్యాయులు, స్వచ్ఛంద సంస్థల ప్రతినిధులకు నూజండ్ల జడ్పీ ఉన్నత పాఠశాలలో బుధవారం శిక్షణ కార్యక్రమం నిర్వహించారు. మండలంలోని అన్ని పాఠశాలల వారు విద్యాంజలి 2.0 పోర్టల్‌లో నమోదు చేసుకోవాలన్నారు. స్వర్ణగ్రామ ఆరోగ్య దర్శిని కార్యక్రమం గురించి ఎంపీడీవో వివరించారు. కార్యక్రమంలో ఎంఈవో రవిచంద్ర, రిసోర్స్ పర్సన్లుగా అజయ్‌కుమార్, బాలకృష్ణ, నాగేశ్వరరావు వ్యవహరించారు. రొంపిచర్ల మండల పరిధిలోని ప్రధానోపాధ్యాయులతో స్థానిక జడ్పీ ఉన్నత పాఠశాలలో ఎంఈవో డి.బ్రహ్మేశ్వరరావు కేంద్ర ప్రభుత్వం అమలు చేస్తున్న విద్యాంజలి 2.0 కార్యక్రమంపై బుధవారం సమీక్ష నిర్వహించారు. పాఠశాలల అభివృద్ధికి దాతలను గుర్తించాలన్నారు. కార్యక్రమంలో పాఠశాల హెచ్‌ఎం బీఎం సుభాని, రిసోర్స్ పర్సన్స్ ఎం.వెంకటేశ్వర్లు, రామకృష్ణ తదితరులు పాల్గొన్నారు.

విద్యుత్తు సరఫరా నిలిపివేత

నేడు

చిలకలూరిపేట పట్టణం, న్యూస్‌టుడే: సబ్‌స్టేషన్‌లో మరమ్మతుల దృష్ట్యా గురువారం చిలకలూరిపేట పట్టణంలోని పలు ప్రాంతాల్లో విద్యుత్తు సరఫరా నిలిపివేస్తున్నట్లు డీఈఈ అశోక్‌కుమార్ తెలిపారు. పట్టణం-2 పరిధిలో సీఆర్ కాలనీ, జాలయ్య కాలనీ, చాకలి కాలనీ, ఓల్డ్ బ్యారెన్‌నగర్, ఏఎంజీ డొంక, జాతీయ రహదారికి ఇరువైపుల ప్రాంతాల్లో ఉదయం 9 నుంచి మధ్యాహ్నం 3గంటల వరకు విద్యుత్తు సరఫరా ఉండదన్నారు.

అభివృద్ధి పనులకు భూమిపూజ

శావల్యాపురం : మండలంలోని వయ్యకల్లు -ధర్మపురి మార్గంలో వాగు వద్ద ఉపాధి హామీ నిధులు రూ.50లక్షలతో నిర్మించనున్న వంతెన నిర్మాణానికి చీఫ్ విప్ జీవీ ఆంజనేయులు గురువారం భూమిపూజ నిర్వహించనున్నారని తెదేపా మండల ఉపాధ్యక్షుడు గోనుగుంట్ల వెంకట్రావు తెలిపారు. పల్లెపండుగ కార్యక్రమంలో భాగంగా గ్రామంలో నిర్మించిన సీసీ రోడ్లు, నూతనంగా నిర్మాణం చేపట్టనున్న ఘన వ్యర్థాల కేంద్రానికి శంకుస్థాపన కార్యక్రమంలో ఆయన పాల్గొంటారన్నారు. అదేవిధంగా శానంపూడిలో పందివాగుపై ఉపాధి హామీ నిధులు రూ.40లక్షల వ్యయంతో ఏర్పాటు చేయనున్న పైపు కల్వర్టు నిర్మాణానికి సంబంధించిన భూమి పూజలో చీఫ్ విప్ పాల్గొంటారని డీసీ అధ్యక్షుడు మందలపు వెంకటనారాయణ తెలిపారు.

అడ్డదిడ్డంగా నిలిపి.. అవస్థ మిగిల్చి..

మల్లమ్మ సెంటర్(నరసరావుపేట), న్యూస్‌టుడే: జిల్లా కేంద్రం నరసరావుపేటలో ప్రకాష్‌నగర్ నుండి బస్టాండ్‌లోకి వెళ్లే ప్రధాన మార్గానికి అడ్డంగా ఇష్టానుసారంగా ద్విచక్రవాహనాలు నిలిపేస్తున్నారు. దీంతో ఆ మార్గంలో పాదచారులు ఇబ్బందులు పడుతున్నారు. వాహనాలు దాటుకుని వెళ్లేందుకు మహిళల అవస్థ వర్ణనాతీతం. ఈ విషయాన్ని ఒకటో పట్టణ ఎస్సై వంశీకృష్ణను అడగ్గా సిబ్బందిని పంపి సమస్య పరిష్కరిస్తామని తెలిపారు. వాహనాలు అడ్డదిడ్డంగా నిలపకుండా చూస్తామన్నారు.

కార్మిక చట్టాలను నీరుగార్చొద్దు

వినుకొండ, రొంపిచర్ల, న్యూస్‌టుడే: కార్మిక చట్టాల స్థానంలో తెచ్చిన నాలుగు లేబర్‌కోడ్‌లను రద్దు చేయాలనే డిమాండ్‌తో ఈనెల 12న తలపెట్టిన సార్వత్రిక సమ్మెను జయప్రదం చేయాలని సీపీఐ జిల్లా కార్యదర్శి ఎ.మారుతీవరప్రసాద్ కోరారు. వినుకొండ శివయ్య భవన్‌లో బుధవారం నిర్వహించిన వామపక్ష కార్మిక సంఘాల రౌండ్‌టేబుల్ సమావేశంలో ఆయన మాట్లాడారు. రొంపిచర్లలో సీపీఐ ఏరియా కార్యదర్శి చక్రవరం సత్యనారాయణరాజు మాట్లాడుతూ కేంద్ర, రాష్ట్ర ప్రభుత్వాలు అనుసరిస్తున్న విధానాలకు వ్యతిరేకంగా అన్ని రైతు, కార్మిక, ప్రజాసంఘాలు దేశ వ్యాప్త సార్వత్రిక సమ్మెకు పిలుపునిచ్చాయన్నారు. సమావేశాల్లో సీపీఐ నాయకులు పాల్గొన్నారు.

రహదారుల నిర్మాణానికి త్వరలో టెండర్లు

శావల్యాపురం, న్యూస్‌టుడే : వినుకొండ మండలం విఠంరాజుపల్లి- శావల్యాపురం మండలం పిచికలపాలెం రహదారి నిర్మాణానికి పంచాయతీరాజ్ రూరల్ డెవలప్‌మెంట్ నిధులు రూ.3.4కోట్లు మంజూరు అయినట్లు పంచాయతీరాజ్ ఏఈ మర్రి వెంకటేశ్వర్లు, సర్పంచి గణపర్తి ఆంజనేయులు బుధవారం తెలిపారు. అదే విధంగా వేల్పూరు నుంచి వెలమవారిపాలెం వరకు నూతనంగా రహదారి నిర్మాణానికి రూ.84లక్షలు నిధులు మంజూరయ్యాయన్నారు. బొల్లాపల్లి మండలం షోలాయపాలెం రహదారి నిర్మాణానికి రూ.73లక్షలు, ఈపూరు నుంచి ఊడిజర్ల రోడ్డు నిర్మాణానికి రూ.1.40కోట్లు, నూజండ్ల మండలం జంగాలపల్లి నుంచి పెరుమాళ్లపల్లె రోడ్డు నిర్మాణానికి రూ. 2.24కోట్లు నిధులు మంజూరయ్యాయని త్వరలో టెండర్ల ప్రక్రియ పూర్తి చేసి ఈనెలలో పనులు ప్రారంభించే చర్యలు చేపడతామన్నారు.

విభాజకంపై విరుల సోయగం

వినుకొండ, న్యూస్‌టుడే: పట్టణంలో విభాజకాలు నూతన శోభ సంతరించుకుంటున్నాయి. మొక్కలు నాటే ప్రక్రియ బుధవారం మొదలైంది. మూడు నెలల క్రితం ఏపుగా పెరిగిన కోనా కార్పస్ చెట్లను తొలగించి సుమారు రూ.30లక్షలతో పురపాలక సంఘంలోని నాలుగు మార్గాల్లో బోగన్‌విలియా, ఇతర మొక్కలు నాటాలని నిర్ణయించారు. అందులో భాగంగా నాటిన మొక్కలు నరసరావుపేట రోడ్డులోని డివైడర్‌పై ఎండిపోవడంతో 'గాడి తప్పిన సుందరీకరణ' పేరుతో గతనెల 18న 'ఈనాడు'లో కథనం ప్రచురితం కావడంతో వాటిని తొలగించారు. వాటి స్థానంలో ఇప్పుడు కొత్త మొక్కలు వేస్తున్నారు. స్తూపం సెంటర్ నుంచి మొదలు పెట్టి నరసరావుపేటకు వెళ్లే మార్గంలో పూర్తి చేస్తున్నారు. ఆతర్వాత మిగిలిన మూడు వైపులా నాటుతామని మున్సిపల్ ఏఈఈ ఆదినారాయణ తెలిపారు.

విద్యార్థులు లక్ష్యాన్ని నిర్దేశించుకోవాలి

రొంపిచర్ల: విద్యార్థినుల నృత్య ప్రదర్శన

వినుకొండలో బాలుర సందడి

రొంపిచర్ల, వినుకొండ, న్యూస్‌టుడే: విద్యార్థులు లక్ష్యాన్ని నిర్దేశించుకొని జీవితంలో ముందుకు సాగాలని వక్తలు సూచించారు. రొంపిచర్ల మండలం వి.రెడ్డిపాలెంలోని పీఎంశ్రీ ఏపీ మోడల్ స్కూల్ వార్షికోత్సవాన్ని బుధవారం ఘనంగా నిర్వహించారు. ప్రిన్సిపల్ డాక్టర్.బి.రవినాయక్ మాట్లాడుతూ విద్యార్థులకు ఇటువంటి కార్యక్రమాలతో విద్యార్థుల మధ్య పరస్పర సహకారం, స్నేహం, సమస్యను పరిష్కరించే తత్వం అలవడుతుందన్నారు. విద్యార్థులు ప్రదర్శించిన సాంస్కృతిక కార్యక్రమాలు ఆకట్టుకున్నాయి. వివిధ విభాగాల్లో ప్రతిభ చూపిన విద్యార్థులకు ఎంఈవో డి.బ్రహ్మేశ్వరరావు బహుమతులు అందజేశారు. వినుకొండ ప్రభుత్వ బాలుర ఉన్నత పాఠశాల వార్షికోత్సవం, పది విద్యార్థులకు వీడ్కోలు కార్యక్రమం బుధవారం అట్టహాసంగా నిర్వహించారు. వేదికపై విద్యార్థులు నృత్యాలతో హోరెత్తించారు. ఈ సందర్భంగా వివిధ పోటీలలో ప్రతిభ చాటిన పిల్లలకు హెచ్.ఎం వి.యశోదర బహుమతులు పంపిణీ చేశారు.

శనగలో సస్యరక్షణపై అవగాహన

చిలకలూరిపేట గ్రామీణ, న్యూస్‌టుడే: శనగ పంటను ప్రతి సంవత్సరం ఒకే పొలంలో వేయడంతో ఎండుతెగులు వ్యాప్తి చెందుతుందని నరసరావుపేట సహాయ వ్యవసాయ సంచాలకుడు కేవీ శ్రీనివాసరావు అన్నారు. నాదెండ్ల మండలం సంక్రాంతిపాడు, అప్పాపురం గ్రామాల్లో బుధవారం రైతులతో నిర్వహించిన అవగాహన కార్యక్రమాల్లో మాట్లాడారు. ఎండుతెగులు నివారించడానికి 90 కిలోల పశువుల ఎరువులో 10 కిలోల ట్రైకోడెర్మావిరిడిని కలిపి మూడేళ్లపాటు దుక్కిలో చల్లుకోవడం ద్వారా పూర్తిగా నివారించుకోవచ్చునన్నారు. ప్రస్తుతం పెంప్లూఫన్ ప్లస్ ట్రిప్‌లోస్ట్రోబిన్ కెమికల్ చల్లడం ద్వారా కొంతవరకు నివారించుకోవచ్చన్నారు. 60 నుంచి 75 రోజుల శనగ పంటలో తుప్పుతెగులు కనిపిస్తే ప్రొపికోనజోల్ కెమికల్ వాడుకోవాలని సూచించారు. రైతులంతా ఈ-పంట నమోదు చేసుకోవాలన్నారు. ఫార్మర్ రిజిస్ట్రేషన్ తప్పనిసరిగా చేసుకోవాలన్నారు. మండల వ్యవసాయాధికారి శ్రీలత, ఏఈవో శ్రీనివాసరావు తదితరులు పాల్గొన్నారు. చిలకలూరిపేట మండలం పసుమర్రులో శనగపంటలో సస్యరక్షణపై ఏవో సరిత క్షేత్రస్థాయిలో రైతులకు అవగాహన కలిగించారు. మొక్కజొన్న పంటలో సస్యరక్షణకు తీసుకోవాల్సిన చర్యలను వివరించారు. వీఏఏ ప్రసన్న, తిరుమల, రైతులు పాల్గొన్నారు.

సైబర్ మోసాలపై అప్రమత్తత అవసరం

మాట్లాడుతున్న రెండో పట్టణ ఎస్సై యశ్నా

మల్లమ్మ సెంటర్(నరసరావుపేట), న్యూస్‌టుడే: సైబర్ మోసాల విషయంలో ప్రతి ఒక్కరూ అప్రమత్తంగా ఉండాలని రెండో పట్టణ ఎస్సై యశ్నా అన్నారు. పట్టణంలోని కొత్త రఘురామయ్య జూనియర్ కళాశాలలో సైబర్ మోసాలు, సామాజిక మాధ్యమాలపై విద్యార్థులకు అవగాహన కార్యక్రమం ఏర్పాటు చేశారు. ఈ సందర్భంగా ఆమె మాట్లాడుతూ సెల్‌ఫోన్‌కు వచ్చే ఏపీకే లింక్‌లు అసలు తెరవకూడదన్నారు. అనుమానాస్పద వ్యక్తులు ఫోన్ చేసి ఓటీపీ, బ్యాంకు ఖాతా, ఆధార్ వివరాలు అడిగితే చెప్పకూడదన్నారు. విద్యార్థులపై సామాజిక మాధ్యమ ప్రభావం తీవ్రంగా ఉందని, విద్యకోసమే సాంకేతికతను వినియోగించాలన్నారు. క్రమశిక్షణతో కూడిన విద్యనభ్యసించి సమాజంలో ఉన్నత శిఖరాలు అధిరోహించాలన్న లక్ష్యంతో యువత ముందుకు సాగాలన్నారు. ఏదైనా సమస్య తలెత్తినప్పుడు వెంటనే పోలీసులను సంప్రదించాలన్నారు. కార్యక్రమంలో కళాశాల ప్రిన్సిపల్ గోపాలకృష్ణ తదితరులు పాల్గొన్నారు.

రాత్రయితే శునకాలదే రాజ్యం

రొంపిచర్ల ప్రధాన కూడలిలో కుక్కల గుంపు

రొంపిచర్ల, న్యూస్‌టుడే: జిల్లాలో పలు గ్రామాల్లో కుక్కలు, కోతుల బెడద ఎక్కువైంది. రహదారులు, ఇళ్ల మధ్య గుంపులుగా తిరుగుతూ స్వైర విహారం చేస్తున్నాయి. వీటి నియంత్రణకు అధికారులు చర్యలు తీసుకోకపోవటంతో అనేక అనర్థాలు తలెత్తుతున్నాయి. గ్రామాల్లో రద్దీగా ఉండే కూడళ్లు, మాంసం దుకాణాలు, హోటళ్ల సమీపంలో తిష్ఠవేసి అటుగా వచ్చే వారిపై దాడులు చేస్తున్నాయి. గ్రామాల్లో ఏ వీధిలో చూసినా ద్విచక్ర వాహనాలపై వెళ్లే వారిని శునకాలు వెంబడిస్తూ పెద్దగా అరుస్తూ భయపెడుతున్నాయి. రాత్రిళ్లు రహదారులపైకి వచ్చే వారి మీదకు దూకుతున్నాయి. ముఖ్యంగా మహిళలు, చిన్నపిల్లలు బయటకు రావాలంటే భయపడే పరిస్థితులు నెలకొన్నాయి.

భయంగానే రాకపోకలు

గ్రామాల్లో వానర మూకలు ప్రజలకు కంటి మీద కునుకులేకుండా చేస్తున్నాయి. యథేచ్ఛగా ఇళ్లలోకి ప్రవేశించి ఆహార పదార్థాలు ఎత్తుకుపోవడమే కాకుండా అడ్డుకోబోతే మీద పడి కరుస్తున్నాయని గ్రామస్థులు వాపోతున్నారు. పాఠశాలలకు వెళుతున్న పిల్లలపై దాడులు చేస్తుండటంతో వారిని బయటకు పంపాలంటే తల్లిదండ్రులు వణికిపోతున్నారు. కోతుల ధాటికి తాగునీటి పైపులు, ట్యాంకులు, డిష్ యాంటీనాలు దెబ్బతింటున్నాయని ప్రజలు వాపోతున్నారు. ఇళ్లపైన ఉండే ట్యాంకుల్లో దిగి ఈత కొడుతూ నీటిని కలుషితం చేస్తున్నాయి. ఈ విషయమై ఎంపీడీవో కె.మాధ్యూబాబును సంప్రదించగా ఆయా పంచాయతీ కార్యదర్శులతో చర్చించి కుక్కలను, కోతులను పట్టించే చర్యలు తీసుకుంటామని తెలిపారు.

వీధి కుక్కల నిర్మూలన పంచాయతీ సిబ్బందికి తలనొప్పిగా మారింది. వాటిని పట్టి చంపేందుకు జీవకారుణ్య చట్టాలు ఆటంకంగా ఉన్నాయి. వాటి సంతతిని నిరోధించేందుకు సంతాన రహిత శస్త్రచికిత్సలు చేయాల్సి ఉంది. ఇది ఆచరణలో ఎక్కడా అమలు కావటం లేదు.

రొంపిచర్ల ప్రధాన రహదారిలో రాత్రిళ్లు ప్రయాణమంటే ప్రజలు వణికిపోతున్నారు. చెరువుకట్ట సెంటర్, రాష్ట్రీయ రహదారి నుంచి గ్రామంలోకి వచ్చే ప్రధాన రహదారుల కూడళ్ల వద్ద కుక్కల బెడద విపరీతంగా ఉంది. ఈ రహదారి మీదుగా పలు గ్రామాల ప్రజలు రాకపోకలు సాగిస్తుంటారు. అంతర్గత వీధుల నుంచి ఒకేసారి ప్రధాన రహదారిపైకి వచ్చే కుక్కల గుంపుతో ప్రమాదాలు జరుగుతున్నాయని వాహనదారులు వాపోతున్నారు. వాటి నుంచి తప్పించుకునే క్రమంలో పలువురు ప్రమాదాలకు గురవుతున్నారు. 15 రోజుల వ్యవధిలో స్థానిక కల్యాణ మండపం సమీపంలో మూడు దూడలను కుక్కలు చంపి తినేశాయంటే పరిస్థితి తీవ్రత అర్థం చేసుకోవచ్చు.

అవీ ఇవీ

జీవనశైలిలో మార్పులతో వ్యాధులు

నరసరావుపేట అర్బన్, రొంపిచర్ల, న్యూస్‌టుడే: మనిషి జీవనశైలిలో మార్పులు, ఆహారపు అలవాట్లు కారణంగా వ్యాధుల బారిన పడుతున్నారని ఏఎంరెడ్డి విద్యాసంస్థల కార్యదర్శి అట్లూరి శాంతి శ్రీనివాసరెడ్డి అన్నారు. ప్రపంచ క్యాన్సర్ నివారణ దినోత్సవం సందర్భంగా ఏఎంరెడ్డి ఫార్మసీ కళాశాల ఆధ్వర్యంలో అవగాహన ర్యాలీ నిర్వహించారు. వ్యాధిపై అవగాహన కల్పించారు. ఈ వ్యాధి నివారణకు దేశంలో ప్రస్తుతం ఆధునిక చికిత్స విధానాలు అందుబాటులో ఉన్నాయని వివరించారు. ప్రిన్సిపల్ భార్గవ భూషణ్ తదితరులు ఉన్నారు. రొంపిచర్ల పీహెచ్‌సీ ఆధ్వర్యంలో బుధవారం అవగాహన ర్యాలీ నిర్వహించారు. పీహెచ్‌సీ వైద్యులు డాక్టర్ సాయిబాబు, జగన్ నరసింహారెడ్డి జెండా ఊపి ర్యాలీని ప్రారంభించారు. ఈ సందర్భంగా వారు క్యాన్సర్ నివారణకు తీసుకోవాల్సిన జాగ్రత్తలను వివరించారు. ప్రధానంగా పొగ తాగడం, మద్యం, గంజాయి సేవనం ద్వారా క్యాన్సర్ బారిన పడతామని, అందుకు దూరంగా ఉండాలని సూచించారు.

ఆదర్శ పాఠశాల వద్ద రహదారి పరిశీలన

చిరుమామిళ్ల(చిలకలూరిపేట గ్రామీణ): నాదెండ్ల మండలం చిరుమామిళ్ల ఆదర్శ పాఠశాల వద్ద నూతనంగా నిర్మించిన రహదారిని దాత నడికట్టు రామిరెడ్డి బుధవారం పరిశీలించారు. పాఠశాలల వద్ద రోడ్డు ఇరుకుగా ఉండటంతో పాటు వాహనాల రద్దీ పెరగడంతో రోడ్డును వెడల్పు చేశామన్నారు. ఆదర్శ పాఠశాల బాలికల వసతిగృహంలో కుంగిన ఫ్లోరింగ్ మరమ్మతులు చేయిస్తున్నట్లు చెప్పారు.

పాత కాలువ పునరుద్ధరణకు డిమాండ్

వినుకొండ రూరల్, న్యూస్‌టుడే: విఠంరాజుపల్లిలో స్థిరాస్తి వ్యాపారులు గతంలో ఉన్న ఎన్నెస్పీ కాలువను పక్కకు మార్చినందున నీరంతా ఇళ్ల మీదకు వస్తోందని పాత కాలువనే పునరుద్ధరించాలని పీడీఎం నాయకులు వై.వెంకటేశ్వరరావు, స్థానికులు అధికారులను కోరారు. గ్రామంలో రామిరెడ్డిపేట ఒకటో లైన్‌లో ఉన్న ఎన్నెస్పీ కాలువ ఆక్రమణకు గురికావడం, ఉన్న కొద్దిపాటి కాలువ పూడిపోయి నీరంతా ఇళ్లపైకి వస్తున్నాయని తహసీల్దార్‌కు ఫిర్యాదు చేయగా ఆయన సూచన మేరకు ఎన్నెస్పీ, రెవెన్యూ, సర్వే అధికారులు బుధవారం సర్వే నిర్వహించారు. కార్యక్రమంలో ఎన్నెస్పీ జేఈ హేమంత్‌కుమార్, మండల సర్వేయర్ తుంగా శ్రీనివాసరావు, వీఆర్వో వేణుగోపాల్, గ్రామ సర్వేయర్ శ్రీనివాసరెడ్డి, ఉప సర్పంచి రామిరెడ్డి పాల్గొన్నారు.

మద్యం దుకాణాల్లో తనిఖీ

రొంపిచర్ల: మద్యం దుకాణాల లైసెన్స్‌దారులు ప్రభుత్వ నిబంధనలను తప్పక పాటించాలని ఈపూరు ప్రొహిబిషన్ అండ్ ఎక్సైజ్ స్టేషన్ సీఐ డి.వెంకటేశ్వర్లు అన్నారు. రొంపిచర్లలో రెండు, ఆరేపల్లి, ముప్పాళ్లలో ఒకటి చొప్పున మద్యం దుకాణాలను సీఐ డి.వెంకటేశ్వర్లు ఆధ్వర్యంలో సిబ్బంది బుధవారం ఆకస్మిక తనిఖీ చేశారు. మద్యం కొనుగోలుదారులతో మాట్లాడి అమ్మకం ధరలను నిర్ధారించుకున్నారు . మద్యం నిల్వలను పరిశీలించారు. ఈ సందర్భంగా సీఐ మాట్లాడుతూ సారా, కల్తీమద్యం, గంజాయి తదితర మాదక ద్రవ్యాలు, కల్తీకల్లు గురించి ఎలాంటి సమాచారం ఉన్నా తమకు తెలియజేయాలన్నారు.

నియోజకవర్గ క్యాటరింగ్ కమిటీ ఏర్పాటు

వినుకొండ రూరల్: నియోజకవర్గ క్యాటరింగ్ నూతన కమిటీని అయ్యప్ప క్యాటరింగ్ హాలులో బుధవారం ఏకగ్రీవంగా ఎన్నుకున్నారు. అధ్యక్షుడిగా అచ్యుత సుబ్బారావు, కార్యదర్శిగా మాడిశెట్టి అంకారావు, కోశాధికారిగా మాగులూరి సుబ్బారావు, గౌరవాధ్యక్షులుగా జాజుల మాల్యాద్రి, షేక్ సైదాను ఎన్నుకున్నారు. ఈనెల 6న గంగినేని కల్యాణ మండపంలో నిర్వహించే ప్రమాణస్వీకార కార్యక్రమం నిర్వహించాలని నిర్ణయించారు. కరపత్రాలు ఆవిష్కరించారు.

(c) eenadu

సత్తెనపల్లి

• సత్తెనపల్లి • పెదకూరపాడు • మాచర్ల • గురజాల

లక్ష్మీతిరుపతమ్మ కల్యాణోత్సవం

దాచేపల్లి, న్యూస్‌టుడే: దాచేపల్లి మండలం మాదినపాడులో గోపయ్య సమేత లక్ష్మీతిరుపతమ్మ

కల్యాణం నిర్వహిస్తున్న పండితులు

వార్షిక కల్యాణోత్సవం బుధవారం భక్తిశ్రద్ధలతో నిర్వహించారు. ఏటా గ్రామస్థుల సహకారంతో ఉత్సవాన్ని నిర్వహిస్తున్నట్లు ఆలయ కమిటీ సభ్యులు తెలిపారు. ఆలయ అర్చకుడు సీతారామశర్మ ఆధ్వర్యంలో వేడుక జరిపారు. అనంతరం భక్తులకు అన్నప్రసాద వితరణ చేపట్టారు. అధిక సంఖ్యలో భక్తులు తరలివచ్చి అమ్మవారికి పూజలు చేశారు.

రుణాలతో ఆర్థిక ప్రగతి

క్రోసూరు(అచ్చంపేట), న్యూస్‌టుడే: ఆర్థిక అభివృద్ధి సాధించేందుకు బ్యాంకు రుణాలను సద్వినియోగం చేసుకోవాలని ఏపీ గ్రామీణ బ్యాంకు రీజినల్ మేనేజర్ సుభాష్ తెలిపారు. క్రోసూరు బ్యాంకులో గురువారం రుణ వితరణ కార్యక్రమం జరిగింది. బ్యాంకు పరిధిలోని 400 మంది లబ్ధిదారులకు వివిధ పథకాల ద్వారా రూ.6.07 కోట్ల రుణాలు పంపిణీ చేశారు. రీజినల్ మేనేజర్ మాట్లాడుతూ బ్యాంకు రుణాల వాయిదాలు సకాలంలో చెల్లించి సహకరించాలన్నారు. తక్కువ వడ్డీతో బంగారంపై రుణాలు మంజూరు చేస్తున్నామన్నారు. ఈ సందర్భంగా ఏర్పాటు చేసిన ఉచిత నేత్ర వైద్యశిబిరంలో పలువురు కంటి పరీక్షలు చేయించుకున్నారు. బ్రాంచ్ మేనేజర్ శ్యామ్‌బాబు తదితరులు పాల్గొన్నారు.

మేమున్నాం.. మీకు తోడుగా.. 10 AM to 1 PM

సత్తెనపల్లి: 80085 73171 పెదకూరపాడు: 80088 31888
కారంపూడి: 80085 73185 గురజాల: 80085 7 3176

? ఉంగుటూరు చెరువు సమీపంలో రోడ్డుపై చెత్త వేస్తున్నారు. దుర్వాసనతో ఇబ్బంది పడుతున్నాం. - **రామారావు**

✔ చెరువు వద్ద వేసిన చెత్తను తొలగించి, పరిసరాల శుభ్రతకు చర్యలు తీసుకుంటాం. - **నాగరాజు, పంచాయతీ కార్యదర్శి**

- **న్యూస్‌టుడే, అమరావతి**

స్పందన

చెత్త తొలగింపు: గురజాల గ్రామీణ : దైద, తేలుకుట్ల గ్రామ శివారులో చెత్త దిబ్బలు పేరుకుపోయాయి. ఈ సమస్యపై 'ఈనాడు'లో వార్త రావడంతో అధికారులు స్పందించారు. బుధవారం ట్రాక్టర్ల సహాయంతో చెత్తను తొలగించారు.

నూతన ఏజీపీకి సత్కారం

సత్తెనపల్లి, న్యూస్‌టుడే: స్థానిక కోర్టుల ఏజీపీగా నియమితుడైన బత్తుల ఆదినారాయణను లోక్ జనశక్తి పార్టీ(రామ్ విలాస్) ఆధ్వర్యంలో బుధవారం సత్కరించారు. న్యాయవాదుల నివేశన స్థలాల మంజూరుకు నూతన ఏజీపీ కృషి చేయాలని వక్తలు కోరారు.

నల్లి నలిపేస్తోంది!

మిర్చి రైతుకు మళ్లీ కన్నీళ్లే

తంగెడ, దాచేపల్లి, న్యూస్‌టుడే: మిర్చి రైతుకు ఈ ఏడాది కూడా కన్నీళ్లే మిగులుతున్నాయి. గతేడాది ధర లేక నష్టాలు రాగా.. నేడు తెగుళ్ల బెడదతో దిగుబడి తగ్గుతోంది. ప్రతి సీజన్‌లోనూ ఏదో ఒక సమస్యతో కష్టాలు వెంటాడుతున్నాయి. అప్పులు పెరిగి రైతన్న దిక్కుతోచని స్థితిలో ఉన్నారు. మండలంలో వెయ్యికిపైగా ఎకరాల్లో మిర్చి సాగుచేశారు.

ప్రస్తుతం మిర్చి క్వింటాకు రూ.20 వేల నుంచి రూ.25 వేల వరకు ధర పలుకుతోంది. ధరలు చూసి రైతులు ఆశలు పెట్టుకున్నారు. ఆ ఆశలు నల్లి, వైరస్ తెగుళ్ల దెబ్బతో నీరుగారిపోయాయి. పంట ప్రారంభం నుంచే మొక్కలు ఎండిపోవడం, ఆకులు ముడుచుకోవడం, కాపు రాకపోవడం, వచ్చిన కాయలు కూడా చిన్నవిగా ఉండటం వంటి సమస్యలు తలెత్తుతున్నాయి. ఫలితంగా దిగుబడి పడిపోయింది. గతేడాది ఎకరాకు 20 నుంచి 30 క్వింటాళ్ల వరకు దిగుబడి వచ్చింది. ప్రస్తుతం 8 నుంచి 10 క్వింటాళ్లు కూడా వచ్చే పరిస్థితి లేదు.

నల్లి సోకిన పంట

నష్టాలే మిగిలాయి..

పంట బాగా పండినప్పుడు ధర లేదు. ఇప్పుడు ధర ఉన్నా దిగుబడి లేదని అన్నదాతలు ఆవేదన వ్యక్తం చేస్తున్నారు. ఎటు చూసినా నష్టాలే కనిపిస్తున్నాయన్నారు. పంటల సాగు, కుటుంబ పోషణ, పిల్లల చదువులకు చేసిన అప్పులు తీర్చడం కష్టమై పోయిందని వాపోతున్నారు. అధికారులు క్షేత్రస్థాయిలో పర్యటించి నల్లి నియంత్రణకు సలహాలు ఇవ్వాలని, నాణ్యమైన మందులు రాయితీపై అందించాలని కోరుతున్నారు. ప్రభుత్వం ఆదుకోవాలని రైతులు వేడుకుంటున్నారు.

ఇరుకు కూడళ్లు.. రాకపోకలకు అవస్థలు

పెదకూరపాడు, న్యూస్‌టుడే: రోజురోజుకు పెదకూరపాడు విస్తరిస్తోంది. జనాభా సైతం పెరుగుతోంది. ఆ మేరకు వసతులు కల్పించకపోవడంతో సమస్యలు ఎదురవుతున్నాయి. ముఖ్యంగా నియోజకవర్గ కేంద్రంలోని కూడళ్లు ఇరుకుగా మారి రాకపోకలకు అంతరాయం ఏర్పడుతోంది. నిత్యం ట్రాఫిక్ ఇబ్బందులు తలెత్తుతున్నాయి. దీనికితోడు ద్విచక్ర వాహనాలు, తోపుడు బండ్లు, ఆటోలను ఎక్కడికక్కడ నిలిపేస్తున్నారు. ఉదయం, సాయంత్రం పాఠశాలల వేళల్లో ట్రాఫిక్ పరిస్థితి మరింత దయనీయం. ప్రియా హోటల్, కచేరీ సెంటర్‌లో రాకపోకలు నిలిచిపోతున్నాయి.

పెదకూరపాడు ప్రియా హోటల్ సెంటర్‌లో నిలిచిన ట్రాఫిక్

ప్రతిపాదనలతో సరి..

గతంలో ప్రజాప్రతినిధులు, అధికారులు ట్రాఫిక్ రద్దీని గుర్తించేందుకు సర్వే చేపట్టారు. స్వయంగా కూడళ్లను పరిశీలించారు. సంయుక్త సమావేశాలు ఏర్పాటు చేసి కూడళ్లు విస్తరించాల్సిందేనని నిర్ణయించారు. ప్రతిపాదనలు తయారు చేసినా కార్యరూపం దాల్చలేదు. గ్రామం చుట్టూ బాహ్యవలయ రహదారులు ఏర్పాటు చేయాలని సంకల్పించినా నిధుల కొరతతో అడుగులు పడలేదు. ప్రత్యామ్నాయ రోడ్లు నిర్మించాలని, ప్రధాన రహదారిలో ఆక్రమణలు తొలగించాలన్న అంశం కూడా మరుగున పడింది. ట్రాఫిక్ నియంత్రణ చేయాల్సిన పోలీసు సిబ్బంది కొరతతో ప్రయాణికులు పెదకూరపాడు దాటేందుకు తీవ్ర అవస్థలు పడుతున్నారు.

మార్చి 14న జాతీయ లోక్ అదాలత్

మాచర్ల పట్టణం, న్యూస్‌టుడే: మార్చి 14న జాతీయ లోక్ అదాలత్ నిర్వహించనున్నట్లు న్యాయమూర్తి శ్రీనివాస్ కల్యాణ్ తెలిపారు. బుధవారం మాచర్ల కోర్టు ప్రాంగణంలో న్యాయవాదులతో సమావేశం ఏర్పాటు చేశారు. ఈ సందర్భంగా న్యాయమూర్తి మాట్లాడుతూ మార్చిలో నిర్వహించనున్న లోక్ అదాలత్‌లో ఎక్కువ కేసులు పరిష్కారం అయ్యేలా చొరవ చూపాలన్నారు. సమావేశంలో బార్ అసోసియేషన్ అధ్యక్షుడు రమేష్‌బాబు, శ్రీనివాసరావు, రంగారావు, కేశం శ్రీనివాసరావు, సత్యనారాయణరెడ్డి, నాగేశ్వరరావు పాల్గొన్నారు.

మాట్లాడుతున్న న్యాయమూర్తి శ్రీనివాస్ కల్యాణ్

సత్తెనపల్లి, న్యూస్‌టుడే: మండల న్యాయ సేవా కమిటీ ఆధ్వర్యంలో పట్టణంలోని కోర్టుల్లో వచ్చే నెల 14న జాతీయ లోక్ అదాలత్ నిర్వహించనున్నట్లు కమిటీ ఛైర్మన్, సివిల్ జడ్జి విజయకుమార్ తెలిపారు.

కారంపూడి మండల పీఠంపై తెదేపా జెండా

కారంపూడి, న్యూస్‌టుడే: కారంపూడి మండల పరిషత్ పీఠంపై మరో మారు తెదేపా జెండా రెపరెపలాడింది. ఆ పార్టీకి చెందిన వేపకంపల్లె ఎంపీటీసీ సభ్యురాలు బొల్నేడి కనకదుర్గను ఎంపీపీగా ఏకగ్రీవంగా ఎన్నుకున్నారు. బుధవారం స్థానిక మండల పరిషత్ కార్యాలయంలో ఎంపీపీ ఎన్నిక రిటర్నింగ్ అధికారి నవీన్‌కుమార్ ఆధ్వర్యంలో చేపట్టారు. మొత్తం 11 మంది సభ్యులు హాజరు అయ్యారు. ఎంపీపీ అభ్యర్థిగా కనకదుర్గను గాదెవారిపల్లె ఎంపీటీసీ సభ్యుడు సైదారెడ్డి ప్రతిపాదించగా ఒప్పిచర్ల 2వ ఎంపీటీసీ సభ్యుడు పిన్నెల్లి అనంతరామయ్య బలపరిచారు. మిగిలిన సభ్యులు ఆమోదం తెలపడంతో ఎన్నిక ఏకగ్రీవమైంది. 2022లో జరిగిన స్థానిక సంస్థల ఎన్నికల్లో 15 ఎంపీటీసీ స్థానాలను వైకాపా ఏకగ్రీవం చేసుకుంది. 2023లో వేపకంపల్లెకు చెందిన వైస్ ఎంపీపీ అక్కమ్మ హఠాన్మరణం చెందడంతో ఎంపీటీసీ ఎన్నిక అనివార్యమైంది. అనంతరం సార్వత్రిక ఎన్నికల్లో కూటమి ప్రభుత్వం రావడంతో రాజకీయ పరిణామాలు మారాయి. పలువురు ఎంపీటీసీ సభ్యులు తెదేపా తీర్థం పుచ్చుకున్నారు. ఎన్నిక అనంతరం కనకదుర్గ, ఆమె భర్త శ్రీనివాసరావును తెదేపా నాయకులు ఘనంగా సన్మానించారు. కార్యక్రమంలో ఎంపీడీవో శ్రీనివాసరెడ్డి, తహసీల్దార్ వెంకటేశ్వరనాయక్ తదితరులు పాల్గొన్నారు.

కనకదుర్గకు ధ్రువీకరణ పత్రం అందిస్తున్న ఎన్నికల అధికారి

ముప్పాళ్ల ఎంపీపీగా వీరభాస్కరరెడ్డి

ముప్పాళ్ల, న్యూస్‌టుడే: ముప్పాళ్ల ఎంపీపీ పీఠాన్ని కూటమి కైవసం చేసుకుంది. వైకాపా ప్రభుత్వ హయాంలో కనీసం తెదేపా అభ్యర్థుల్ని నామినేషన్లు వేయనీయకుండా ఏకపక్షంగా ఎంపీపీ ఎన్నిక ప్రక్రియ నిర్వహించడంపై అప్పట్లో చంద్రబాబు సైతం విమర్శలు చేశారు. ఎన్నికల కమిషనర్‌కు ఫిర్యాదులు చేసినా పట్టించుకోలేదు. కూటమి అధికారంలోకి రాగానే వైకాపా ఎంపీటీసీ సభ్యులందరూ ఆ పార్టీని వీడి తెదేపా పంచన చేరారు. అప్పటి ఎంపీపీపై అవిశ్వాసం నెగ్గారు. దీంతో స్థానిక ఎంపీడీవో కార్యాలయంలో బుధవారం ఎన్నిక నిర్వహించారు. మండలంలో 12 ఎంపీటీసీ స్థానాలు ఉండగా.. మాదల ఎంపీటీసీ సభ్యుడు మృతి చెందగా, ఇరుకుపాలెం ఎంపీటీసీ సభ్యురాలు తన పదవికి రాజీనామా చేశారు. మిగిలిన 10 మందిలో చాగంటివారిపాలెం, గోళ్లపాడు, తొండపి ఎంపీటీసీ సభ్యులు ఎన్నికకు హాజరుకాలేదు. దమ్మాలపాడు ఎంపీటీసీ సభ్యుడు(జనసేన) శిరిగిరి రామారావు.. రుద్రవరం ఎంపీటీసీ సభ్యుడు కళ్లం వీరభాస్కరరెడ్డిని ప్రతిపాదించగా.. ముప్పాళ్ల ఎంపీటీసీ సభ్యుడు సిరిగిరి చినరాయన్న ఆమోదించారు. మిగిలిన నలుగురు సభ్యులు మద్దతు తెలిపారు. దీంతో ఎంపీపీగా వీరభాస్కరరెడ్డి ఏకగ్రీవంగా ఎన్నికైనట్లు ఎన్నికల అధికారి డాక్టర్ శ్రీనివాసరావు ధ్రువీకరణ పత్రాన్ని అందజేశారు. ఎంపీపీని ఎమ్మెల్యే కన్నా లక్ష్మీనారాయణ అభినందించారు. మండలాభివృద్ధికి కృషి చేయాలని ఆయన సూచించారు. ఎంపీడీవో రత్నం, తెదేపా మండల అధ్యక్షుడు బత్తుల నాగేశ్వరరావు, జిల్లా ఉపాధ్యక్షుడు దరువూరి నాగేశ్వరరావు తదితరులు పాల్గొన్నారు.

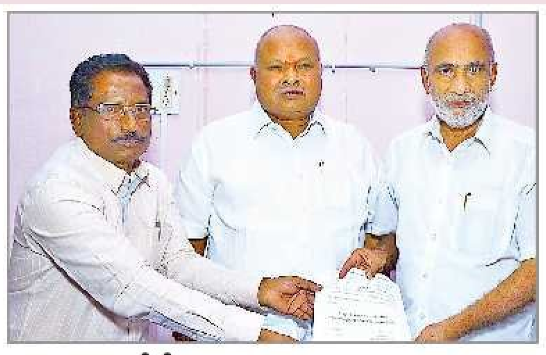

ఎంపీపీగా ఎన్నిక ధ్రువపత్రాన్ని అందుకుంటున్న వీరభాస్కరరెడ్డి

కార్మిక సమ్మె జయప్రదం చేయండి

క్రోసూరు(అచ్చంపేట), న్యూస్‌టుడే: వివిధ డిమాండ్ల సాధనకు ఈనెల 12న జరగనున్న దేశవ్యాప్త కార్మిక సమ్మెలో గ్రామ రెవెన్యూ సహాయకులు పాల్గొని జయప్రదం చేయాలని ఆ సంఘం రాష్ట్ర అధ్యక్షుడు షేక్ బందగీ సాహెబ్ అన్నారు. క్రోసూరులో మండల స్థాయి సమావేశం బుధవారం జరిగింది. కనీస వేతన చట్టాన్ని అమలు చేయాలని, వీఆర్ఏలకు పేస్కేలు పెంచాలని, నామినీలను వీఆర్ఏలుగా గుర్తించాలని ఆయన డిమాండ్ చేశారు. అనంతరం సంఘం నూతన మండల కమిటీని ఎన్నుకున్నారు. మండల అధ్యక్షుడిగా జయబాబు, కార్యదర్శిగా నాగరాజు, కోశాధికారిగా అప్పారావు, ఉపాధ్యక్షులుగా రవికుమార్, ఇన్నయ్య ఎన్నికయ్యారు. సంఘం డివిజన్ కార్యదర్శి కోట సుబ్బారావు తదితరులు పాల్గొన్నారు.

గురజాల: ఈనెల 12న జరిగే సార్వత్రిక సమ్మెను జయప్రదం చేయాలని కోరుతూ గురజాలలోని పెన్షనర్స్ అసోసియేషన్ కార్యాలయంలో సన్నాహక సమావేశం నిర్వహించారు. కరపత్రాలను విడుదల చేశారు. వామపక్ష కార్మిక సంఘాల ఆధ్వర్యంలో జరిగిన కార్యక్రమంలో ఏఐటీయూసీ నాయకులు పాల్గొన్నారు.

క్యాన్సర్‌పై అవగాహన తప్పనిసరి

పెదకూరపాడు, న్యూస్‌టుడే: ప్రతి వ్యక్తి క్యాన్సర్‌పై అవగాహన కలిగి ఉండాలని స్థానిక సామాజిక ఆరోగ్యకేంద్రం వైద్యాధికారి విద్య తెలిపారు. ప్రపంచ క్యాన్సర్ నివారణ దినోత్సవం సందర్భంగా బుధవారం రోగులకు అవగాహన కల్పించారు. ఆరోగ్యకర ఆహారం, వ్యాయామం కీలకమని వైద్యులు రాంనారాయణ, వెంకటేశ్వర్లు, జాన్‌కోషే వివరించారు.

క్రోసూరు(అచ్చంపేట): అందరి భాగస్వామ్యంతోనే క్యాన్సర్ కట్టడి చేయవచ్చని స్థానిక పీహెచ్‌సీ ఆరోగ్యవిస్తరణాధికారి శ్యాంసన్ తెలిపారు. బుధవారం ప్రపంచ క్యాన్సర్ డే పురస్కరించుకుని జరిగిన అవగాహన కార్యక్రమంలో ఆయన మాట్లాడారు.

జాబ్‌మేళా సద్వినియోగం చేసుకోవాలి

సత్తెనపల్లి: ఏపీ నైపుణ్యాభివృద్ధి సంస్థ ఆధ్వర్యంలో ఈనెల 6వ తేదీ సత్తెనపల్లిలోని విద్యాకేంద్రం డిగ్రీ, పీజీ కళాశాలలో జరిగే మెగా జాబ్‌మేళాను నిరుద్యోగ యువత, విద్యార్థులు సద్వినియోగం చేసుకోవాలని కలెక్టర్ కృతికా శుక్లా కోరారు. మేళాకు 30కి పైగా బహుళజాతి సంస్థల ప్రతినిధులు హాజరవుతారని, పది నుంచి పీజీ, ఇంజినీరింగ్, డిప్లొమో, ఐటీఐ విద్యార్హత కలిగిన వారికి ఉద్యోగ, ఉపాధి అవకాశాలు కల్పిస్తారన్నారు. 18 నుంచి 35 ఏళ్లలోపు యువత హాజరు కావాలని జిల్లా అధికారి తమ్మాజీరావు కోరారు.

కత్తితో బెదిరించి నగదు దోపిడీ

ముగ్గురిపై కేసు నమోదు

సత్తెనపల్లి, న్యూస్‌టుడే: చంపుతామని కత్తితో బెదిరించి నగదు దోపిడీ చేసిన ముగ్గురిపై కేసు నమోదు చేసినట్లు పట్టణ పోలీసులు తెలిపారు. ముప్పాళ్ల మండలం చాగంటివారిపాలెం గ్రామానికి చెందిన లక్ష్మారెడ్డి హైదరాబాద్ వెళ్లేందుకు సత్తెనపల్లికి వచ్చాడు. వెళ్లాల్సిన రైలును అందుకోలేకపోవడంతో మంగళవారం స్థానిక శ్రీవెంకటేశ్వర లాడ్జిలో స్నేహితుడితో కలిసి ఆయన ఉన్నారు. ఆహారం తెచ్చుకునేందుకు రాత్రి 11 గంటల సమయంలో వెళ్తుండగా కెనరా బ్యాంకు వద్ద పట్టణానికి చెందిన అచ్యుత్, కోటయ్య, సాగర్ అతడిని అడ్డగించి బెదిరించి ద్విచక్ర వాహనంపై శ్మశానవాటిక సమీపంలోని ప్రైవేట్ వెంచర్‌లోకి తీసుకెళ్లారు. కత్తితో బెదిరించి రెండు వేర్వేరు నంబర్ల ద్వారా రూ.8 వేల నగదును ఫోన్‌పే ద్వారా బదిలీ చేయించుకున్నారు. విషయాన్ని తనకు తెలిసిన న్యాయవాది లక్ష్మారెడ్డికి చెప్పడంతో ఆయన వెంటనే అక్కడికి వచ్చారు. న్యాయవాదితోపాటు లక్ష్మారెడ్డిని చంపుతామని వారు బెదిరించారు. దీంతో బాధితుడు పోలీసులను ఆశ్రయించడంతో ముగ్గురిపై కేసు నమోదు చేశారు. బుధవారం వారిని స్థానిక కోర్టులో హాజరుపర్చగా జడ్జి రిమాండ్ విధించినట్లు పోలీసులు చెప్పారు.

ఒక గది.. అయిదు తరగతులు

గురజాల గ్రామీణ, న్యూస్‌టుడే: మండలంలోని సమాధానంపేట ప్రాథమిక పాఠశాలలో ఒకటి నుంచి ఐదు వరకు తరగతులు ఉన్నాయి. 30 మంది విద్యార్థులు చదువుతున్నారు. ఇక్కడ ఒకే గది ఉండటంతో బోధనకు ఇబ్బందులు తలెత్తుతున్నాయి. గత ప్రభుత్వంలో నాడు-నేడు కింద గదుల నిర్మాణం చేపట్టినా అసంపూర్తిగా వదిలేశారు. ఆట స్థలం కూడా లేదు. గదుల నిర్మాణం పూర్తి చేసి, సమస్య పరిష్కరించాలని విద్యార్థుల తల్లిదండ్రులు కోరుతున్నారు.

కొండచిలువ కలకలం

మాచవరం, న్యూస్‌టుడే: మండలంలోని గాంధీనగరం వద్ద కొండచిలువ కలకలం రేపింది. మంగళవారం రాత్రి అటుగా వస్తున్న వాహనదారులు రహదారిపై కొండ చిలువను చూసి భయాందోళనకు గురయ్యారు. గ్రామానికి చుట్టూ మాగాణి పొలాలు, బీడు భూములు, సమీపంలో పిన్నెల్లి చెరువు ఉండటంతో ఆ ప్రాంతంలో పాముల సంచారం ఎక్కువగా ఉంటోంది.

ఉత్తమ మార్కుల సాధనకు కృషి

క్రోసూరు (అచ్చంపేట): పెదకూరపాడు నియోజకవర్గంలోని ఐదు మండలాలకు చెందిన 33 ఉన్నత పాఠశాలల్లో ఉత్తమ మార్కులు సాధిస్తున్న 120 మంది పదో తరగతి విద్యార్థులకు ప్రత్యేక కార్యక్రమం క్రోసూరులో బుధవారం జరిగింది. డీఈవో ఏసుబాబు మాట్లాడుతూ ఉత్తమ మార్కులు సాధించడంపై విద్యార్థులకు అవగాహన కల్పించారు. ఎంఈవోలు కృష్ణ, గణేష్, హెచ్ఎం లక్ష్మీనారాయణ, బాబూరావు పాల్గొన్నారు.

మాట్లాడుతున్న డీఈవో ఏసుబాబు

పిడుగురాళ్ల: పదోతరగతి విద్యార్థులు జిల్లా స్థాయిలో అత్యధిక మార్కులు సాధించేలా ప్రతి ఒక్కరూ కృషి చేయాలని ఎంఈవో ఎ.శ్రీనివాసరెడ్డి, ప్రధానోపాధ్యాయుడు కొత్త మల్లికార్జునరావు చెప్పారు. బుధవారం పట్టణంలోని మస్తాన్ పుల్లారెడ్డి జడ్పీ ఉన్నత పాఠశాలలో నియోజకవర్గంలో ప్రతిభ కనబరుస్తున్న పదోతరగతి విద్యార్థులకు ర్యాంకు ఎటైన్‌మెంట్ కార్యక్రమాన్ని నిర్వహించారు. ఈ సందర్భంగా వారు మాట్లాడుతూ తప్పులు దొర్లకుండా పరీక్షల్లో ఉత్తమ మార్కులు సాధించాలని సూచించారు.

మహిళాభ్యుదయానికి కృషి

చెక్కు అందజేస్తున్న ఎమ్మెల్యే కన్నా లక్ష్మీనారాయణ

సత్తెనపల్లి, న్యూస్‌టుడే: ఇంటికొక మహిళా వ్యాపారవేత్తను తీర్చిదిద్దడమే కూటమి ప్రభుత్వ లక్ష్యమని ఎమ్మెల్యే కన్నా లక్ష్మీనారాయణ అన్నారు. పట్టణంలోని తాలుకా సెంటర్‌లో మెప్మా ఆధ్వర్యంలో స్వయం సహాయక సంఘ సభ్యురాలితో ఏర్పాటు చేయించిన చాయ్ రాస్తాను బుధవారం ఆయన ప్రారంభించారు. ఈ సందర్భంగా మాట్లాడుతూ మహిళాభ్యుదయానికి కూటమి ప్రభుత్వం చిత్తశుద్ధితో కృషి చేస్తుందన్నారు. తల్లికి వందనం, స్త్రీశక్తి, దీపం పథకాలు మహిళల అభ్యున్నతికే అన్నారు. ఆడబిడ్డ నిధి పథకాన్ని కూడా కూటమి ప్రభుత్వం త్వరలో అమలు చేస్తుందన్నారు. 28 స్వయం సహాయక సంఘాలకు రూ.4.80 కోట్ల లింకేజీ రుణాలు, పీఎం స్వనిధి కింద రూ.37.75 లక్షలు, ముద్ర యోజన కింద 100 మందికి రూ.2 కోట్ల విలువైన చెక్కులను లబ్ధిదారులకు అందజేశారు. నాయకులు రామస్వామి, నాగేశ్వరరావు, మాబు, శ్రీనివాసరావు, మస్తాన్‌వలి, జానిబాబు, శంకరరావు, భవన్నారాయణ, అంబికా తదితరులు పాల్గొన్నారు.

భూసారం ఆధారంగా పంటలు సాగు చేయండి

ముప్పాళ్ల, న్యూస్‌టుడే: మూస పద్ధతిలో సాగుకు స్వస్తి పలికి, భూసార పరీక్ష ఫలితాలకు అనుగుణంగా వివిధ పంటలు వేయాలని ప్రకృతి సేద్యం జిల్లా ప్రాజెక్టు అధికారి అమలకుమారి తెలిపారు. మండలంలో బుధవారం నిర్వహించిన పొలం పిలుస్తోంది కార్యక్రమంలో ఆమె మాట్లాడారు. నేషనల్ మిషన్ నేచురల్ ఫార్మింగ్ పథకంలో భాగంగా గోళ్లపాడు, లంకెలకూరపాడు, నార్నెపాడు, పలుదేవర్లపాడు, బొల్లవరం, మాదల గ్రామాల్లో మొత్తం 509 మట్టి నమూనాలు సేకరించినట్లు తెలిపారు. మట్టి పరీక్షల ఫలితాల్ని రైతులకు తెలియజేసి, ప్రకృతి సేద్యం చేయిస్తామన్నారు. ఏవో శ్రీధర్‌రెడ్డి, విస్తరణ అధికారి శేషుబాబు, పిలిఫ్ పాల్గొన్నారు.

మట్టి నమూనాల సేకరణ పరిశీలిస్తున్న పీడీ అమలకుమారి

వైకాపా నిర్ణయాలతో రైతులకు కష్టాలు

రామాపురం (పెదకూరపాడు), న్యూస్‌టుడే: గత వైకాపా ప్రభుత్వ నిర్ణయాలు రైతులకు కష్టాలు తెచ్చిపెట్టాయని ఎమ్మెల్యే భాష్యం ప్రవీణ్ తెలిపారు. ప్రజల కోసం ప్రవీణ్ కార్యక్రమం బుధవారం రామాపురం గ్రామంలో చేపట్టారు. ఈ సందర్భంగా ఎమ్మెల్యే గ్రామంలో పర్యటించారు. రైతులు, చిరు వ్యాపారులు, కార్యకర్తలతో మమేకమై వారి సమస్యలు విన్నారు. అర్జీలు స్వీకరించారు. పలు సమస్యలపై అధికారులతో చర్చించి పరిష్కార మార్గం చూపించారు. గత వైకాపా పాలనలో ఇష్టానుసారంగా భూసర్వే చేయడంతో అన్నదాతలు ఇబ్బందులు ఎదుర్కొంటున్నారన్నారు. పంట పొలాలకు వెళ్లే డొంకరోడ్డు, గ్రామంలో అంతర్గత రహదారులను నిర్మించాలని గ్రామస్థులు ఎమ్మెల్యేను కోరారు. నాయకులు వెన్నా సాంబశివారెడ్డి, ఏటుకూరి బ్రహ్మయ్య, రత్నకుమార్, బాలయ్య, ముంతాజ్, గ్రామ పార్టీ అధ్యక్షుడు సురేంద్రబాబు తదితరులు పాల్గొన్నారు.

రామాపురంలో పర్యటిస్తున్న ఎమ్మెల్యే భాష్యం ప్రవీణ్

పట్టుదలతో విజయపథం

రెంటచింతల, న్యూస్‌టుడే: కృషి పట్టుదల ఉంటే సాధ్యం కానిది ఏమీ లేదని ఎంఈఓ-2 శివనాగేశ్వరరావు అన్నారు. ఇటీవల ప్రకటించిన గ్రూప్-2 ఫలితాల్లో సబ్ రిజిస్ట్రార్‌గా ఎంపికైన గోలి పాఠశాల హెచ్ఎం మర్రి సురేష్ అభినందన సభలో ఆయన మాట్లాడారు. ప్రతి ఉపాధ్యాయుడు, నిరుద్యోగి సురేష్‌ను ఆదర్శంగా తీసుకోవాలన్నారు. స్థానిక ప్రాథమిక ఆరోగ్యకేంద్రంలో జరిగిన కార్యక్రమంలోనూ సురేష్‌ను అభినందించారు.

నియోజకవర్గ అభివృద్ధే లక్ష్యం

మాచర్ల పట్టణం, న్యూస్‌టుడే: నియోజక అభివృద్ధే లక్ష్యంగా ఎమ్మెల్యే బ్రహ్మారెడ్డి పనిచేస్తున్నారని తెదేపా పట్టణ అధ్యక్షుడు దుర్గారావు తెలిపారు. బుధవారం మాచర్ల 9వ వార్డులోని ఎరుకలకాలనీలో రూ.1.90 కోట్లతో సీసీ రోడ్లు, కాలువల నిర్మాణానికి కమిషనర్ వేణుబాబు ఆధ్వర్యంలో శంకుస్థాపన చేశారు. నాయకులు వజ్రంనాయక్, వెంకటేశ్వర్లు, జానీబాషా పాల్గొన్నారు.

అంగన్‌వాడీ కార్యకర్తలకు సామగ్రి అందజేత

సత్తెనపల్లి: పట్టణంలోని నాలుగు అంగన్‌వాడీ కేంద్రాలకు మదర్ థెరిసా ఆదరణ సంక్షేమ కేంద్రం ఆధ్వర్యంలో బుధవారం కుర్చీలు, సామగ్రి అందజేశారు. ఈ సందర్భంగా ఎక్సైజ్ సీఐ విజయ్‌కుమార్ మాట్లాడుతూ అంగన్‌వాడీ కేంద్రాల్లో మౌలిక వసతుల కల్పనకు స్వచ్ఛంద సంస్థలు, విద్యావంతులు కృషి చేయాలన్నారు. ఎస్సై నాగలక్ష్మి, సేవాసంస్థ బాధ్యుడు జాన్సన్ పాల్గొన్నారు.

మాచర్లలో ఆక్రమణలపై ఆరా

మాచర్ల పట్టణం: మాచర్లలో ఆక్రమణకు గురైన ప్రాంతాలను తహసీల్దారు కిరణ్ పరిశీలించారు. రింగురోడ్డు సెంటర్ నుంచి రాయవరం జంక్షన్ వరకు మున్సిపల్ కమిషనర్ వేణుబాబు, సీఐ వెంకటరమణతో కలిసి పరిశీలించారు. స్వచ్ఛందంగా ఆక్రమణలు తొలగించాలని స్థానికులకు సూచించారు.

నేడు విద్యుత్తు సరఫరాలో అంతరాయం

అచ్చంపేట: అచ్చంపేట సెక్షనులోని 33కేవీ ఫీడరులో నిర్వహణ పనుల నిమిత్తం గురువారం ఉదయం 9 నుంచి మధ్యాహ్నం 2 వరకు విద్యుత్తు సరఫరాలో అంతరాయం ఏర్పడుతుందని ఏఈ శ్రీనివాసరెడ్డి తెలిపారు. తాళ్లచెరువు, పెదపాలెం, మిట్టపాలెం, చల్లగరిగ, పుట్లగూడెం, గింజుపల్లి, తాడువాయి, మాదిపాడు, కేబీతండా, జేబీతండా గ్రామాల వినియోగదారులు గమనించి సహకరించాలని కోరారు.

స్థలం కబ్జా కేసులో నిందితుడి అరెస్టు

సత్తెనపల్లి, న్యూస్‌టుడే: స్థలం కబ్జా కేసులో నిందితుడు జి.శ్రీనివాసరావును అరెస్టు చేసి బుధవారం కోర్టులో హాజరుపర్చగా జడ్జి రిమాండ్ విధించినట్లు పోలీసులు తెలిపారు. తప్పుడు పత్రాలు సృష్టించి, తన స్థలాన్ని కబ్జా చేశాడని నాగప్రసాద్ ఇచ్చిన ఫిర్యాదు మేరకు శ్రీనివాసరావుపై కేసు నమోదైనట్లు వారు చెప్పారు.

గ్రామ ఆరోగ్యదర్శిని పకడ్బందీగా నిర్వహిద్దాం

ముప్పాళ్ల: మండలంలో గురువారం గ్రామ ఆరోగ్యదర్శిని కార్యక్రమాన్ని పకడ్బందీగా నిర్వహిద్దామని ప్రత్యేకాధికారి శ్రీనివాసరావు, పీహెచ్‌సీ వైద్యాధికారి రమాదేవి అన్నారు. స్థానిక ఎంపీడీవో కార్యాలయంలో బుధవారం ఏర్పాటు చేసిన సమావేశంలో వారు మాట్లాడారు.

ఉపాధ్యాయుల సేవలో సంఘాలు

రెంటచింతల, న్యూస్‌టుడే: ఉపాధ్యాయులకు సేవచేయడంలో సంఘాలు ప్రధానపాత్ర పోషిస్తున్నాయని ఎంఈఓ-2 శివనాగేశ్వరరావు తెలిపారు. బుధవారం ఎస్టీయూ ఉపాధ్యాయ సంఘం ప్యాకెట్ డైరీని ఆవిష్కరించారు. నేతలు నాగేశ్వరరావు, బేబిరాణి, శ్రీను, వెంకటేష్, లింగమ్మ, అమలబాబు తదితరులు పాల్గొన్నారు.

సైబర్ నేరాలతో జాగ్రత్త

గ్రామస్థులకు అవగాహన కల్పిస్తున్న సీఐ భాస్కర్

దాచేపల్లి, న్యూస్‌టుడే: సైబర్ నేరాలు, గ్రామాల్లో జరుగుతున్న చోరీలు, స్థానిక ఘర్షణలతోపాటు రోడ్డు ప్రమాదాల నివారణపై కూడా ప్రజలు అప్రమత్తంగా ఉండాలని పోలీసులు సూచించారు. దాచేపల్లి మండలం శ్రీనగర్ గ్రామంలో బుధవారం సీఐ పి.భాస్కర్, ఎస్సై పాపారావు ఆధ్వర్యంలో అవగాహన సదస్సు నిర్వహించారు. సీఐ మాట్లాడుతూ అనుమానాస్పద లింకులు, ఓటీపీలు, బ్యాంకు వివరాలు ఎవరితోనూ పంచుకోవద్దని హెచ్చరించారు. ఆన్‌లైన్ మోసాలకు గురైతే వెంటనే పోలీసులకు సమాచారం ఇవ్వాలన్నారు. చోరీలు నివారించేందుకు రాత్రి పహారా, అనుమానితులపై నిఘా అవసరమని చెప్పారు. ఎస్సై మాట్లాడుతూ చిన్నపాటి వివాదాలు ఘర్షణలకు దారితీయకుండా గ్రామ పెద్దల సహకారంతో పరిష్కరించుకోవాలని సూచించారు.

క్రీడా జట్ల విజయ యాత్ర

ట్రోఫీలతో క్రీడాకారులు

పెదకూరపాడు, న్యూస్‌టుడే: చదువుతోపాటు క్రీడల్లో రాణిస్తే భవిత బంగారుమయం అవుతుందని సర్పంచి గుడిపూడి రాజు అన్నారు. విజ్ఞాన్ బాల మహోత్సవ్-2026లో భాగంగా వాలీబాల్, కబడ్డీలో రాష్ట్రస్థాయిలో ప్రథమంగా నిలిచిన జీఆర్‌సీఆర్‌కే శ్రీచైతన్య క్రీడా జట్లను ఆయన అభినందించారు. తొలుత క్రీడాకారులతో గ్రామంలో ప్రదర్శన చేపట్టారు. పాఠశాల నిర్వాహకులు గుత్తా కవిత, రాము, పీఈటీ అబూబాకర్ తదితరులు పాల్గొన్నారు.

మహిళ మెడలో గొలుసు చోరీ

పిడుగురాళ్ల: పట్టణంలోని ఆక్స్‌ఫర్డు ప్రాంతానికి చెందిన నలుగురు మహిళలు బుధవారం సాయంత్రం పొలాల్లో ఉన్న రోడ్డులో వాకింగ్ చేయడానికి వెళ్లారు. రోడ్డుపై నడిచి వస్తుండగా గుర్తుతెలియని వ్యక్తి మహిళల కళ్లలో కారం చల్లాడు. శైలజ అనే మహిళ మెడలోని బంగారం గొలుసు లాక్కునేందుకు ప్రయత్నించగా, ఆమె ప్రతిఘటించింది. అయినా గొలుసు తెంచుకుని చోరుడు పరారయ్యాడు. బాధితురాలి ఫిర్యాదు మేరకు పట్టణ సీఐ వెంకట్రావు కేసు దర్యాప్తు చేస్తున్నారు.

గడ్డివాములు దగ్ధం

రెంటచింతల: మంచికల్లులో బుధవారం తెల్లవారుజామున జరిగిన అగ్ని ప్రమాదంలో గడ్డివాములు దగ్ధం అయ్యాయి. గుర్తుతెలియని వ్యక్తులు నిప్పు అంటించడంతో వెంకటేశ్వర్లు, వెంకటస్వామి, జి.వెంకటేశ్వర్లుకు చెందిన సుమారు వెయ్యి కట్టల వరి గడ్డి అగ్నికి ఆహుతైంది. మాచర్ల నుంచి అగ్నిమాపక శకటం వచ్చి మంటలార్పింది.

यूनियन बैंक Union Bank of India

మాచర్ల బ్రాంచి (03451)
శ్రీశైలం రోడ్, మెయిన్ రోడ్, ఫోన్: 08642-222030

బంగారు నగల వేలము నోటీసు

ఇందుమూలముగా తెలియజేయుట ఏమనగా మా బ్యాంకు ద్వారా బంగారు నగలు తాకట్టు పెట్టి తీసుకున్న ఋణములు ఎన్ని నోటీసులు పంపినను దిగువ తెలిపినవారు తమ బాకీలను చెల్లించియుండలేదు మరియు ఋణము చెల్లించవలసిన కాలము గతించినందున, సదరు బంగారునగలు **ది.20-02-2026, శుక్రవారం సాయంత్రం 4.00 గం॥లకు** మా బ్రాంచి ఆవరణలో బహిరంగ వేలము వేసి వారి పేరునయున్న బకాయిలకు జమకట్టుకొనబడును. వేలములో పాల్గొనదలచినవారు **ది.20-02-2026 మధ్యాహ్నం 2.00 గం॥లలోపు** తమ గుర్తింపుకార్డును చూపి రూ.5,000/-లు ధరావత్తుగా చెల్లించవలయును. ఎట్టికారణము చూపకనే వేలమును రద్దుచేయుటకు గానీ, వాయిదా వేయుటకు గానీ బ్యాంకు వారికి పూర్తి అధికారము కలదు. వేలము వేసినా కూడా బకాయిలు రద్దుకాని యెడల మిగిలిన బకాయి మరియు ఇతర ఖర్చుల కొరకు వారిపై చట్టరీత్యా తగుచర్య తీసుకొని మిగిలిన బకాయిలను వసూలు చేయబడును. ఈ దిగువ పేర్కొనబడిన ఖాతాదారులలో ఎవరైనా మరణించినయెడల వారి వారసులకు ఈ వేలము నోటీసు వర్తిస్తుంది.

ఖాతా నెంబరు	ఖాతాదారుని పేరు మరియు చిరునామా	స్థూల బరువు గ్రాముల్లో	మొత్తం బరువు గ్రాముల్లో
034516540001549	షేక్ సుభాని	19.00 గ్రాములు	15.00 గ్రాములు

తేది: 04-02-2026, ప్రదేశం: మాచర్ల   సం/- అధీకృత అధికారి, యూనియన్ బ్యాంక్ ఆఫ్ ఇండియా, మాచర్ల బ్రాంచి, మాచర్ల.

ఈనాడు
పార్వతీపురం మన్యం
గురువారం ఫిబ్రవరి 5, 2026

మన్యంలో మరో జలపాతం మహాలొద్ద

జిల్లాలో మరో పర్యాటక ప్రాంతంగా సాలూరు మండలం కొదమ పంచాయతీ మహాలొద్ద జలపాతాన్ని అభివృద్ధి చేశారు. బాహ్య ప్రపంచానికి తెలియని దట్టమైన అడవిలో ఉన్న ఈ లొద్ద జలపాతాన్ని అక్కడి గిరిజనులే తిలకించేవారు. గురువారం గిరిజన సంక్షేమ శాఖా మంత్రి సంధ్యారాణి ఈ పర్యాటక ప్రాంతాన్ని ప్రారంభించనున్నారు. ఒడిశా, విశాఖతోపాటు ఉభయ జిల్లాలోని పర్యాటకుల నుంచి ఆదరణ లభించనున్నట్లు భావిస్తున్నారు. జలపాతం అందాలతోపాటు లోతైన లోయలు, ఎత్తయిన కొండలు ఉండటంతో ట్రెక్కింగు ఏర్పాటు చేస్తున్నారు. స్థానిక గిరిజన యువతకు ఉపాధి లభించింది. పర్యాటకులు వచ్చినప్పటి నుంచి తిరిగి వెళ్లే వరకు సమాచారం అందించేలా గైడ్లను కూడా నియమించారు.

–న్యూస్‌టుడే, పార్వతీపురం, సాలూరు గ్రామీణం

‘ఈనాడు-ఈటీవీ’ ఆధ్వర్యంలో రేపు ఉమ్మడి జిల్లాస్థాయి ప్రతిభా పాటవ పోటీలు

విజయనగరం అర్బన్, న్యూస్‌టుడే: ‘ఈనాడు-ఈటీవీ’ ఆధ్వర్యంలో పాఠశాలల విద్యార్థులకు శుక్రవారం ఉమ్మడి జిల్లాస్థాయి ప్రతిభ పాటవ పోటీలు జరగనున్నాయి. విజయనగరం ఎస్పీ బంగ్లా సమీపంలో శ్రీ చైతన్య డిగ్రీ అండ్ పీజీ కళాశాలలో ఉదయం 9.30 గంటలకు ఇవి ప్రారంభమవుతాయి. ప్రాంతీయ స్థాయి పోటీల్లో విజేతలైన విద్యార్థులు ఆ రోజు ఉదయం 9 గంటలకు కేంద్రానికి చేరుకోవాలని నిర్వాహకులు తెలిపారు.

శెభాష్.. కామేశ్వరరావు

సాధించిన బంగారు పతకాలతో కామేశ్వరరావు

పార్వతీపురం, గరుగుబిల్లి గ్రామీణం, న్యూస్‌టుడే: పార్వతీపురం జలవనరుల శాఖలో జూనియర్ అసిస్టెంట్‌గా పనిచేస్తున్న కామేశ్వరరావు అంతర్జాతీయ అథ్లెటిక్స్ పోటీల్లో బంగారు పతకాలు సాధించారు. ఇటీవల నేపాల్ వేదికగా జరిగిన 50 ఏళ్లపైబడిన వయోవర్గానికి నిర్వహించిన అథ్లెటిక్స్ పరుగు, షాట్‌పుట్ పోటీల్లో ప్రథమ స్థానంలో నిలిచి బంగారు పతకాలను కైవసం చేసుకున్నారు. 100, 200 మీటర్ల పరుగులోనూ సత్తాచాటారు. త్వరలో శ్రీలంక, ఇంగ్లాండులో జరిగే ప్రపంచ స్థాయి అథ్లెటిక్స్ పోటీల్లో పాల్గొనేందుకు అర్హత సాధించినట్లు చెప్పారు. జలవనరుల శాఖ బొబ్బిలి, పార్వతీపురం సర్కిల్ యంత్రాంగం, పార్వతీపురం డివిజన్ యంత్రాంగం అభినందించింది.

7న కిసాన్ మేళా

కురుపాం గ్రామీణం, న్యూస్‌టుడే: కురుపాం మండలం రస్తాకుంటుబాయి కృషి విజ్ఞాన కేంద్రంలో ఈనెల 7న కిసాన్ మేళా నిర్వహిస్తున్నట్లు ప్రోగ్రాం కో-ఆర్డినేటర్ ఎస్.ధ్రువ బుధవారం ఓ ప్రకటనలో తెలిపారు. రైతులకు ఆధునిక సాగు పద్ధతులు, పంటల ఉత్పాదకత పెంపు మార్గాలు, ప్రభుత్వ వ్యవసాయ పథకాలపై సమగ్ర అవగాహన కల్పించనున్నట్లు చెప్పారు. ఈ సదస్సులో రాష్ట్ర వ్యవసాయ శాఖ మంత్రి కింజరాపు అచ్చెన్నాయుడుతోపాటు గిరిజన సంక్షేమశాఖ మంత్రి సంధ్యారాణి, ప్రభుత్వ విప్ తోయక జగదీశ్వరి, జిల్లా, ఆచార్య ఎన్జీ రంగా వర్సిటీ శాస్త్రవేత్తలు పాల్గొననున్నారని పేర్కొన్నారు. రైతులంతా అవకాశాన్ని సద్వినియోగం చేసుకోవాలని కోరారు.

పేద విద్యార్థులకు వరం.. గురుకులం

న్యూస్‌టుడే, పార్వతీపురం పట్టణం

పార్వతీపురం జ్యోతిబాఫులే బాలికల పాఠశాల

వెనుకబడిన తరగతులు, పేద విద్యార్థులకు మహాత్మా జ్యోతిబాఫులే బీసీ గురుకుల పాఠశాలల్లో ప్రవేశం ఒక వరం. ఉన్నత చదువుకు బాటలు వేసుకునేందుకు చక్కని మార్గం. ప్రవేశాలకు దరఖాస్తులు ఆహ్వానిస్తూ అధికారులు ప్రకటన విడుదల చేశారు. పరీక్ష నిర్వహించి బాలలకు ప్రవేశం కల్పిస్తారు.

★ జిల్లాలో పార్వతీపురం, సాలూరు, కురుపాంలో మహాత్మా జ్యోతిబాఫులే బీసీ గురుకుల పాఠశాలలున్నాయి. పార్వతీపురం-40(బాలికలు), కురుపాం (బాలురు)-40, సాలూరు-80 (బాలికలు) సీట్లు అందుబాటులో ఉన్నాయి.

ఆన్‌లైన్‌లో మాత్రమే.. ఈ పాఠశాలల్లో ప్రవేశాలకు విద్యార్థులు ఆన్‌లైన్‌లో మాత్రమే దరఖాస్తు చేసుకోవాలి. రూ.100 చెల్లించి దరఖాస్తు పొందాలి. https: mjpapbcwreis.apcfss.in వెబ్‌సైట్ ద్వారా దరఖాస్తు చేసుకోవాలి. ఇది పూర్తయ్యాక వచ్చే రిఫరెన్స్ నంబరుతో దరఖాస్తు నమూనా కాపీని ప్రింట్ తీసుకోవాలి. పాఠశాలకు నేరుగా దరఖాస్తు అందిస్తే అనుమతించరు. ఏడు రోజుల ముందు రిఫరెన్స్ నంబరు ద్వారా హాల్‌టికెట్స్ ఆన్‌లైన్‌లో తీసుకోవాలి. పోస్టులో లేదా నేరుగా పంపించరు. ఆన్‌లైన్‌లోనే డౌన్‌లోడ్ చేసుకోవాలి.

ప్రవేశాలకు దరఖాస్తుల ఆహ్వానం

మార్కులు ఇలా.. ఆయా పాఠశాలల్లో ప్రవేశాలకు పరీక్ష నిర్వహించి ప్రతిభ ఆధారంగా ఎంపిక చేస్తారు. ఈ పరీక్ష నాలుగో తరగతి స్థాయిలో ఉంటుంది. గణితం, తెలుగు, ఆంగ్లం, సైన్సు, సోషల్ సబ్జెక్టులపై 100 మార్కులకు పరీక్ష ఉంటుంది. తెలుగు-15, ఆంగ్లం-25, గణితం-30, పరిసరాల విజ్ఞానం(సైన్సు, సోషల్) 30 మార్కులకు ప్రశ్నాపత్రం ఆబ్జెక్టివ్ విధానంలో ఉంటుంది. రెండు గంటల్లో పరీక్ష రాయాలి. విద్యార్థులు జవాబులను ఓఎంఆర్ షీట్‌లో గుర్తించాలి. విద్యార్థుల ఎంపికకు ప్రతి జిల్లా ఒక యూనిట్‌గా పరిగణిస్తారు.

బ్యాక్‌లాగ్ భర్తీ.. జిల్లాలోని మూడు పాఠశాలల్లో ఆరు, ఏడు, ఎనిమిదో తరగతిలో ఖాళీగా ఉన్న సీట్ల భర్తీకి అవకాశం కల్పించారు. ఆన్‌లైన్‌లోనే దరఖాస్తులు పై తేదీల్లోగా చేసుకోవాలి.

ఈసారి లాటరీ పద్ధతి లేదు.. జ్యోతిబాఫులే గురుకుల పాఠశాలల్లో అయిదో తరగతి ప్రవేశాలకు దరఖాస్తులు చేసుకోవచ్చు. గతంలో లాటరీ పద్ధతి ఉండేది. ఈసారి ప్రతిభ ఆధారంగా ప్రవేశాలు నిర్వహించాలని ఆదేశాలు వచ్చాయి.

– షకీల, జిల్లా కన్వీనర్

జిల్లాలో మహాత్మా జ్యోతిబాఫులే పాఠశాలలు: **3** ● ప్రవేశం: **5**వ తరగతి ● దరఖాస్తుకు గడువు: మార్చి **4** ● ప్రవేశపరీక్ష: ఏప్రిల్ 12, బ్యాక్‌లాగ్‌కు: **19**వ తేదీ ● మొత్తం సీట్లు: **160** (అయిదో తరగతి), బ్యాక్‌లాగ్: **88**

జెండా ఊపి వాహనాన్ని ప్రారంభిస్తున్న నీటి సంఘాల అధ్యక్ష, ఉపాధ్యక్షులు

అమరావతికి నీటి సంఘాల ప్రతినిధులు

పార్వతీపురం, గరుగుబిల్లి గ్రామీణం, న్యూస్‌టుడే: అమరావతిలో ముఖ్యమంత్రి చంద్రబాబుతో గురువారం జరగనున్న సమావేశానికి నీటి సంఘాల అధ్యక్ష, ఉపాధ్యక్షులు బయలుదేరి వెళ్లారు. పార్వతీపురం కలెక్టరేట్ వద్ద బుధవారం బస్సును సభ్యులు జెండా ఊపి ప్రారంభించారు. జిల్లాలో 213 నీటి సంఘాలకు ప్రాతినిధ్యం వహిస్తున్న 426 మంది సభ్యులు ఎనిమిది బస్సుల్లో ఎనిమిది రూట్లలో పయనమయ్యారు. సీతానగరం, బలిజిపేట రూటులో ఒక బస్సు.. పార్వతీపురం.., గుమ్మలక్ష్మీపురం, జియ్యమ్మవలస.., కురుపాం.., కొమరాడ, గరుగుబిల్లి.., మక్కువ, సాలూరు, పాచిపెంట.., పాలకొండ, వీరఘట్టం రూట్లలో ఒక్కో బస్సులో 45 మంది చొప్పున అధ్యక్ష, ఉపాధ్యక్షులు బయలుదేరినట్లు ఆశాఖ నోడల్ అధికారి ప్రదీప్ తెలిపారు. అలాగే నీటిపారుదల, రెవెన్యూ, వైద్య సిబ్బంది వెళ్లారు. సభ్యులకు అవసరమైన మౌలిక సదుపాయాలు కల్పించినట్లు చెప్పారు.

జీవనశైలిలో మార్పుతో క్యాన్సర్ దూరం

పార్వతీపురం పట్టణం, న్యూస్‌టుడే: జీవనశైలి, ఆహార నియమావళిలో మార్పులతో క్యాన్సర్‌ను దూరం చేయొచ్చని డీఎంహెచ్‌వో భాస్కరరావు అన్నారు. బుధవారం ప్రపంచ క్యాన్సర్ డే సందర్భంగా పట్టణంలో అవగాహన ర్యాలీ చేపట్టారు. ముందస్తు పరీక్షలతో క్యాన్సర్ ముప్పును నివారించొచ్చని చెప్పారు. ఎన్‌సీడీ 4.0 సర్వేకు అంతా సహకరిస్తే జిల్లాలో తొలిదశలోనే మహమ్మారిని గుర్తించేందుకు అవకాశం ఉంటుందన్నారు. ఎన్‌సీడీ అధికారి జగన్మోహనరావు, డీఐవో విజయమోహన్, ప్రోగ్రాం అధికారులు సూర్యకౌశిక్, రవిచంద్ర తదితరులు పాల్గొన్నారు.

అవగాహన ర్యాలీలో డీఎంహెచ్‌వో భాస్కరరావు, తదితరులు

బంకులున్నాయి.. సౌకర్యాలే కానరాకున్నాయ్!

★ పార్వతీపురం మండలం జమదాలకు చెందిన సత్యనారాయణ కుటుంబంతో ద్విచక్ర వాహనంపై బంధువుల ఇంటికి వెళ్తూ ఇంధనం కోసం పార్వతీపురం బైపాస్ రోడ్డులోని బంకు వద్ద ఆగారు. పిల్లాడికి అత్యవసరమైంది. మరుగుదొడ్లపై ఆరా తీస్తే లేవని సిబ్బంది చెప్పారు. దీంతో ఇబ్బంది పడ్డారు.

★ పట్టణానికి చెందిన నరేష్ ద్విచక్ర వాహనంపై బొబ్బిలి వెళ్తున్నారు. కొద్ది దూరం వెళ్లాక టైరులో గాలి తక్కువగా ఉన్నట్లు గుర్తించారు. రోడ్డుపక్కగా కనిపించే బంకువద్దకు వెళ్తే గాలికొట్టే పంపు పనిచేయడం లేదని చెప్పారు.

వీరిద్దరే కాదు. నిత్యం వేలమంది వాహన చోదకుల అవస్థలివి. పలుచోట్ల బంకు నిర్వాహకులు ఆదాయంపై దృష్టి పెడుతున్నారు తప్ప వినియోగదారులకు కనీస వసతులు కల్పించడం లేదు. కనీస వసతులైన గాలి మిషన్లు, తాగునీరు, మరుగుదొడ్లు తప్పనిసరిగా ఉండాలి. వీటి విషయం పట్టించుకోవడం లేదు.

– న్యూస్‌టుడే, పార్వతీపురం పట్టణం, గ్రామీణం, బలిజిపేట, సీతానగరం

పార్వతీపురం నియోజకవర్గంలోనే చూస్తే.. పట్టణం, మండలం, బలిజిపేట, సీతానగరం మండలాల పరిధిలో పెట్రోలు బంకులు 14 నడుస్తున్నాయి. వీటిలో పట్టణ పరిధిలో ఏడు, బలిజిపేట, సీతానగరం మండలాల పరిధిలో ఏడు బంకులు ఉన్నాయి. జిల్లా కేంద్రం కావడంతో పట్టణంలోకి ప్రతి రోజు అదనంగా 10 వేలకు పైబడి వాహనాలు వచ్చి, వెళ్తుంటాయి. ఈ కారణంగా పెట్రోలు బంకులకు మరింత డిమాండు పెరిగింది. ఇంత వరకు బాగున్నా...చాలాచోట్ల బంకుల్లో సౌకర్యాలు కానరావడం లేదు.

ఇదీ పరిస్థితి

మరుగుదొడ్లు: దూరప్రాంతాల నుంచి వచ్చే పర్యాటకులు, ప్రయాణికులు వినియోగించుకొనేందుకు మరుగుదొడ్లు, శుభ్రత గదులు విధిగా ఉండాలి. చాలాచోట్ల కనిపించడం లేదు. ఉన్నచోట శుభ్రత పాటించక దుర్వాసన వెదజల్లుతున్నాయి.

అగ్ని ప్రమాద నివారణ సామగ్రి: మంటలు చెలరేగితే నియంత్రించేందుకు అవసరమైన పరికరాలు విధిగా అందుబాటులో ఉంచాలి. ఇందు కోసం ఎస్టింగ్విషర్లు, ఇసుక బకెట్లు ఉండాలి. ఎస్టింగ్విషర్లలో రసాయనాలు సరిగా ఉండటం లేదు. అగ్నిమాపక సిబ్బంది అవగాహన కార్యక్రమాలు చేపడుతున్నా కొందరు నిర్వాహకులు పెద్దగా శ్రద్ధచూపడం లేదనే ఆరోపణలున్నాయి.

కానరాని గాలిపంపులు: వాహనాలకు ఇంధనం కొట్టించే సమయంలో టైర్లలో గాలి తక్కువగా ఉంటే నింపేందుకు వీలుగా గాలి పంపులు ఏర్పాటు చేయాలి. కొన్ని పెట్రోలు బంకుల వద్ద పాడై ఉండగా, మరికొన్ని చోట్ల కానరావడం లేదు.

నీటి సౌకర్యం: ప్రతి పెట్రోలు బంకులో నీటి సౌకర్యం అందుబాటులో ఉండాలి. చాలా మంది నిర్వాహకులు చిన్న, చిన్న డబ్బాల్లో నీరు నింపి చేతులు దులిపేసుకుంటున్నారు. మరికొన్నిచోట్ల నీరున్నా తాగేందుకు పనికిరాని పరిస్థితి అని చోదకులు ఆరోపిస్తున్నారు. సగం బంకుల్లో సౌకర్యమే లేదు.

పరిశీలించి చర్యలు తీసుకుంటాం

పెట్రోలు బంకుల్లో విధిగా సౌకర్యాలు అమలు చేయాలి. మరుగుదొడ్లు, గాలినింపే యంత్రాలు అందుబాటులో ఉంచాలి. పరిశీలించి తగు చర్యలు తీసుకుంటాం. – ఎం.సురేష్, బాల మురళీకృష్ణ, ప్రసన్నకుమార్, తహసీల్దార్లు, పార్వతీపురం, బలిజిపేట, సీతానగరం

జిల్లా కేంద్రంలో.. బంకులు: **14** మరుగుదొడ్లు లేనివి: **8** తాగునీరు లేనివి: **9** గాలి నింపే పంపులు లేనివి, పనిచేయనివి: **10**

పాత పనులకు చోటు లేదిక!

● 64 వేల ఉపాధి హామీ పనుల తొలగింపు ● ఇక పంచాయతీకి పదే

డ్వామా కార్యాలయంలో పనుల తొలగింపు విధుల్లో సిబ్బంది

పార్వతీపురం, న్యూస్‌టుడే: జాతీయ గ్రామీణ ఉపాధి హామీ పథకం తన రూపాన్ని మార్చుకుంటున్న నేపథ్యంలో పాత పనులకు ముగింపు పలకాలని కేంద్రం ఆదేశించింది. ఈ నేపథ్యంలో 2018 నుంచి పనుల అరల్లో(సెల్ఫ్ ఆఫ్ వర్క్సు) ఉన్న వాటిని తొలగించే ప్రక్రియ మొదలైంది. రాష్ట్రవ్యాప్తంగా లక్షల సంఖ్యలో పనుల తొలగింపునకు రంగం సిద్ధమైంది. ఇందులో భాగంగా జిల్లాలో 64 వేల పనులు మాయం కానున్నాయి. డ్వామా యంత్రాంగం ఈ ప్రక్రియలో తలమునకలైంది.

యంత్రాంగానికి పరీక్ష

మండలాల్లో ఈ పని చేసుకునే వీలున్నప్పటికీ నిర్దిష్ట సమయం ఇచ్చి, ప్రక్రియను పూర్తిచేయాలని ఉన్నతాధికారులు ఆదేశించినట్లు అధికారులు చెబుతున్నారు. దీంతో ఎటువంటి మినహాయింపులు లేకుండా అందరినీ ఒకేచోటకు చేర్చి, పనిని పూర్తిచేసేలా ప్రణాళిక రూపొందించినట్లు డ్వామా పీడీ రామచంద్రరావు చెప్పారు. దీనివల్ల సిబ్బంది ఇబ్బందులు ఎదుర్కొంటున్నారనే విమర్శలున్నాయి. దూరాభారం నుంచి వచ్చిన సిబ్బందిని కార్యాలయంలోనే రోజుల తరబడి ఉంచి పని ముగించాలనే ఒత్తిడి చేయడం సరికాదనే వారు కూడా ఉన్నారు.

తొలగిస్తేనే.. మంజూరు

జిల్లాలో ప్రతి మండలంలో వేలాది పనులను గుర్తించి యంత్రాంగం సిద్ధంగా ఉంచుకునేది. వాటికి అనుమతి తీసుకునేవారు. అవసరాన్ని బట్టి చేపట్టేవారు. గతంలో అటవీశాఖ, ఐటీడీఏ, జలవనరులు, ఉద్యాన శాఖ, డీఆర్‌డీఏ వంటి విభాగాలకు కూడా పనుల మంజూరు ఇచ్చేవారు. వాటిలో ప్రారంభించి మధ్యలో ఆపేసినవి.. ఇంకా కొనసాగింపు పనుల జాబితాలో ఉన్నాయి. ఇవన్నీ తొలగిస్తే తప్పా.. కొత్తగా మంజూరయ్యే పరిస్థితి లేదు. దీంతో తొలగింపు అనివార్యమైంది.

అత్యవసరమై చేపట్టాల్సి వస్తే..

రానున్న ఆర్థిక సంవత్సరం నుంచి ఉపాధి హామీ పథకం కింద వేతనదారులకు అందించే పనులు కానీ, వస్తు వినియోగ నిధులతో చేపట్టే పనులు కానీ గరిష్ఠంగా పది మాత్రమే ప్రగతిలో ఉండాలనే నిబంధనను విధించారు. దీంతో జిల్లావ్యాప్తంగా 3,500 పనులు మాత్రమే ఉంటాయి. వాటిని మాత్రమే వేతనదారులు నిర్వహించాలి. ఏదైనా పంచాయతీలో అత్యవసరంగా భావించి మరో పని చేపట్టాల్సిన పరిస్థితి తలెత్తితే, అప్పటికే ఉన్న పనుల్లో ఒకటి తొలగించి, కొత్తది చేర్చాలి. ఇంతకుముందులా పనుల సంఖ్యకు పరిమితి లేకుండా చేపట్టడం ఇక సాధ్యం కాదు.

తప్పులు రాకుండా..

తప్పులు తలెత్తకుండా అన్ని మండలాల్లో ఒకేలా పరిస్థితి ఉండాలంటే అందరినీ ఒకేచోట చేర్చి, పని చేయించడం తప్పనిసరి అయ్యింది. పథకం స్వరూపం మారుతున్నప్పుడు ఈ ప్రక్రియ తప్పదు. పనుల తొలగింపులో ఒక మండలం ముందుండి, మరొకటి వెనుకబడితే జిల్లా ప్రగతిపై ప్రభావం చూపుతుంది.

– కె.రామచంద్రరావు, పీడీ, డ్వామా

గొంతు తడపకుండానే గల్లాపెట్టె ఖాళీ!

న్యూస్‌టుడే, సాలూరు, విజయనగరం పట్టణం, బొబ్బిలి, పాలకొండ

వైకాపా ప్రభుత్వ హయాంలో ఉమ్మడి జిల్లాలోని పట్టణాల్లో నీటి పథకాల నిర్వహణను పూర్తిగా విస్మరించారు. కుళాయి పైపులు లీకుల కారణంగా వేలాది లీటర్లు వృథా అవుతున్నా పట్టించుకోలేదు. నీటి సరఫరా సక్రమంగా చేయకపోగా.. ఏటా వేసవిలో ట్యాంకులతో నీటి సరఫరా చేసేందుకు నిధులు కేటాయించి, కొన్నిచోట్ల ఆ పనులు కూడా వైకాపా నేతలకే దక్కించారు. కుళాయి పైపులు లేని, నీటి సరఫరా కాని ప్రాంతాలకు ప్రతిరోజూ అయిదారు ట్యాంకులు నీటిని సరఫరా చేయాల్సి ఉన్నా.. రెండు, మూడు ట్యాంకుల నీరే అందించి తప్పుడు లెక్కలు దస్త్రాల్లో చూపారు.

సాలూరు శ్రీనివాస కాలనీలో ట్యాంకరుతో నీటి సరఫరా

ఇదీ పరిస్థితి

★ సాలూరు పట్టణంలో వైకాపా ప్రభుత్వ హయాంలో ట్యాంకులతో నీటి సరఫరాకు రూ..3.38 లక్షలు ఖర్చు చేశారు. పెదకుమ్మరివీధి, బంగారమ్మపేట, పీఎన్. బొడ్డవలస, రామాకాలనీ, శ్రీనివాసకాలనీ ప్రాంతాలలో సుమారు ఆరువేల మందికి ట్యాంకరు ద్వారా నీరందించాలి. కొన్ని ప్రాంతాలకే నీరిచ్చారు. అన్నిచోట్లకు అందించినట్లు దస్త్రాలలో చూపారు. నీటి సరఫరా టెండరు పుర అధ్యక్షురాలి బంధువుకు దక్కడంతో అధికారులు కిమ్మనకుండా ఉన్నారు.

అద్దె ట్రాక్టర్లకు రూ.లక్షలు ఖర్చు

ఇదీ గత పాలకుల తీరు

★ పాలకొండ నగర పంచాయతీలో నీటి ఎద్దడి ప్రాంతాలు ఏడున్నాయి. వేసవిలో గారమ్మకాలనీ, ఎన్ఎస్ఎన్ కాలనీ, గాయత్రినగర్, ఎన్‌కె. రాజపురం, నీలమ్మకాలనీ, జగనన్న కాలనీలకు ట్యాంకులతో నీటి సరఫరాకు రూ.3 లక్షలు ఖర్చు చేశారు. ప్రజలకు పూర్తిస్థాయిలో నీరందకపోయినా కేటాయించిన నిధులు మాత్రం ఖర్చయ్యాయి.

అధికారులు ఏమన్నారంటే..

వేసవిలో నీటి ఎద్దడి ఉన్న ప్రాంతాల్లో ట్యాంకర్ల ద్వారా నీటి సరఫరా చేసేందుకు పాలకవర్గ సూచన మేరకు నిధులు కేటాయించాం. నీటి సరఫరా చేసిన మేరకే నిధులు చెల్లించాం. సొంత ట్రాక్టర్లు లేక అద్దె భారం తప్పలేదని సాలూరు, పాలకొండ పట్టణాల కమిషనర్లు రత్నకుమార్, రత్నరాజు తెలిపారు.

నేడు పంచాయతీరాజ్ కమిషనర్ రాక

పార్వతీపురం, కలెక్టరేట్ ప్రాంగణం: రాష్ట్ర పంచాయతీరాజ్ కమిషనర్ ఎం.కృష్ణతేజ గురువారం జిల్లాలో పర్యటించనున్నారు. అధికారులతో సమీక్ష నిర్వహిస్తారు. అభివృద్ధి, శాఖ పనితీరుపై పూర్తిస్థాయిలో చర్చించనున్నారు.

సాంకేతికతతో పనులు వేగవంతం

పార్వతీపురం గ్రామీణం: సాంకేతికత వినియోగంతో పనులు, అభివృద్ధి వేగవంతం కావాలని ఉమ్మడి జిల్లా పథక రీసోర్సు కేంద్ర(డీపీఆర్సీ) సమన్వయకర్త మల్లికార్జునరావు సూచించారు. బుధవారం మండల పరిషత్తు కార్యాలయంలో పార్వతీపురం, కురుపాం, జీఎల్‌పురం మండలాల పాలనాధికారులు, సచివాలయ కార్యదర్శులు, కంప్యూటర్ సహాయకులకు అవగాహన సదస్సు నిర్వహించారు. జిల్లా రీసోర్సుపర్సన్ షఫీ, తదితరులు పాల్గొన్నారు.

DEFENCE EDUCATION
ధృవ డిఫెన్స్ అకాడమీ
ఆర్మీ, నేవీ, ఎయిర్‌ఫోర్స్, కానిస్టేబుల్, SI, ఫిజికల్ & వ్రాతపరీక్ష ఉచితం (M/F).
సెలక్షన్ విధానం 800 Mts (మొదటి 50 మందికి ఉచితం).
తుని, రాజా గ్రౌండ్, కాకినాడ జిల్లా. తేది: 08-02-2026
91336 70570, 91336 70680

అడ్మిషన్లు జరుగుచున్నవి
★ B.Sc (Nursing) - 4 Years, అర్హత: ఇంటర్ (Bi.PC) కలిగినవారు
★ GNM: నర్సింగ్ 3 సం॥లు, అర్హత: ఇంటర్ Any Group
కొద్ది సీట్లు మాత్రమే కలవు
లక్ష్మీ స్కూల్ ఆఫ్ నర్సింగ్
K.L.పురం, Nr. RTO ఆఫీస్, విజయనగరం
Ph: 9440540314, 8374927774

గెలుపు పిలుపు.. లేదు అలుపు

లక్కవరపుకోట, న్యూస్‌టుడే: రంగరాయపురం గ్రామంలో వేంచేసిన గ్రామ దేవత మరిడమ్మతల్లి జాతర మహోత్సవం బుధవారం వైభవంగా నిర్వహించారు. ఉదయం నుంచి ప్రత్యేక పూజల నడుమ భక్తులు మొక్కులు చెల్లించారు. తెదేపా రాష్ట్ర కార్యనిర్వాహక కార్యదర్శి కేబీఏ రామ్‌ప్రసాద్ సాయంత్రం ఎడ్లబళ్ల పరుగు పోటీలు ప్రారంభించారు. వెంకట కోమళి(లెక్కలవానిపాలెం), వీలుపర్తి రామునాయుడు (కలగాడ), పంచముఖ ఆంజనేయ(తుమ్మికాపల్లి) ఎడ్లబళ్లు తొలి మూడు స్థానాల్లో నిలిచాయి. నగదు బహుమతులందించారు.

అత్యవసరం ఇకపై అభయం

● సిద్ధమవుతున్న క్రిటికల్ కేర్ యూనిట్

ఈనాడు, విజయనగరం

ప్రాజెక్ట్ వివరాలు : అంచనా వ్యయం: రూ.**23.75** కోట్లు భవన నిర్మాణ విస్తీర్ణం: **46,204** చ.అ భవనం: జీ ప్లస్ **2**

హంగులతో భవనం

విజయనగరం జిల్లా కేంద్రంలోని వైద్య కళాశాలలో 50 పడకలతో అత్యవసర చికిత్స విభాగం(క్రిటికల్ కేర్ యూనిట్- సీసీయూ) సిద్ధమవుతోంది. ఇది వినియోగంలోకి వస్తే గుండెపోటు, ప్రమాదాలు, శ్వాసకోశ ఇబ్బందులు, పెద్ద శస్త్ర చికిత్సలు జరిగిన రోగులకు, తీవ్ర అనారోగ్యంతో, ప్రాణాపాయ స్థితిలో ఉన్నవారికి 24/7 సేవలు అందించేందుకు వీలవుతుంది. వైద్య నిపుణుల పర్యవేక్షణలో సేవలు అందనున్నాయి.

రోగి ప్రాణాలు కాపాడటం, వారి ఆరోగ్యాన్ని నిరంతరం గమనించడం ఈ యూనిట్ ముఖ్యోద్దేశం. నగర శివారులోని గాజులరేగ వద్ద రెండేళ్లుగా కళాశాల నిర్వహిస్తున్నారు. దీనికి సంబంధించి భవనాల నిర్మాణ పనులు నెమ్మదించినా.. కూటమి ప్రభుత్వం ప్రత్యేక శ్రద్ధ చూపడంతో శరవేగంగా జరుగుతున్నాయి. వీటికి అనుబంధంగా కేంద్ర ప్రభుత్వం పీఎం- అభిమ్ పథకం కింద సీసీయూను మంజూరు చేసింది.

అత్యాధునిక సదుపాయాలు

సీసీయూ సేవలు ప్రారంభమైతే అత్యాధునిక సదుపాయాలు అందుబాటులోకి వస్తాయి. వెంటిలేటర్లు, పల్స్ ఆక్సీమీటర్లు, డిఫిబ్రిలేటర్లు, ఇతర అత్యవసర మందులు ఉంచుతారు. ఐసీయూ నిపుణులు, మత్తుమందు నిపుణులు, ప్రత్యేక శిక్షణ పొందిన నర్సులను నియమిస్తారు. ఈ విభాగం ప్రాణాపాయం నుంచి రోగులకు రక్షించడంలో కీలకపాత్ర పోషిస్తుంది.

ప్రస్తుతం ఇలా.. ‘కింది భవనానికి రంగులు వేస్తున్నారు. మొదటి, రెండో అంతస్తుల్లో రంగులు, విద్యుత్తు పనులు జరుగుతున్నాయి. గ్రానైట్ పలకల అమరిక, విద్యుత్తు నియంత్రిక ప్రక్రియలు ప్రారంభం కావాలి’ అని ఏపీఎంఎస్ఐడీసీ ఈఈ భారతి ‘ఈనాడు’కు తెలిపారు. త్వరలోనే భవనం అందుబాటులోకి వస్తుందని చెప్పారు.

గ్రౌండ్ ఫ్లోర్: మెటర్నటీ వార్డు, ఎక్స్‌రే గది, ఆల్ట్రా సౌండ్ రూమ్, ఎమర్జెన్సీ వార్డు, ఫార్మసీ.

మొదటి అంతస్తు: పురుషులు, మహిళలకు ఐసోలేషన్ వార్డులు, డయాలసిస్ ఏరియా, స్టాఫ్ రూమ్, డ్యూటీ డాక్టర్ రూమ్, సర్వీసు ఏరియా.

రెండో అంతస్తు: ఆపరేషన్ థియేటర్, ఓటీ స్టోర్, ఆటో క్లేవ్ రూమ్స్, స్టెరిలైజ్డ్ పరికరాల నిల్వ, క్రిటికల్ ఎక్విప్‌మెంట్, పోస్ట్ ఆపరేషన్, పీపీపీ రూమ్స్, హెచ్‌డీయూ, ఐసీయూ గదులు.

సందర్భమేదైనా ఈనాడును చేసుకోండి వేదిక
మీ బంధుమిత్రులు, కుటుంబ సభ్యులు, శ్రేయోభిలాషులకు ఈనాడు లో ప్రకటనల ద్వారా తెలియజేయండి
వేడుక ఏదైనా.. ఈనాడును చేసుకోండి వేదిక
లీగల్ ప్రకటనలు
ఈనాడు యాడ్స్ ద్వారా తెలియజేయండి
ప్రకటనల కొరకు సంప్రదించండి
9000866020, 8008597609

(c) eenadu

ఏంటా స్పీడు!

ఆర్టీసీ బస్సొస్తే భయమే

నెలలో ఆరుగురి మృత్యువాత

ఈనాడు, విజయనగరం

ఆర్టీసీ అంటే సురక్షిత ప్రయాణానికి పెట్టింది పేరు. సకాలంలో గమ్యాన్ని చేర్చుతుందని భావిస్తుంటారు. అలాంటి వాహనాలో కొన్ని రోజులుగా ప్రాణాలు తీస్తున్నాయి. సమయానికి చేరుకోవాలనే ఉద్దేశం, నిర్లక్ష్యం, అతివేగం, చోదకులపై విపరీతమైన ఒత్తిడి తదితర కారణాలతో ఈ పరిస్థితి కనిపిస్తోంది. గత నెలలో తొమ్మిది ప్రమాదాలు జర్గగా.. ఆరుగురు ప్రాణాలు కోల్పోయారు.

గొట్లాం ప్రమాద ఘటనా స్థలాన్ని పరిశీలిస్తున్న ఎస్పీ దామోదర్

స్థలం: బూసాయివలస (జనవరి 5) సమయం: రాత్రి 10.30

■ **ప్రమాదం తీరు:** కొట్టక్కిలోని ఎరుకలవాడకు చెందిన పి.సత్యనారాయణ(60) కూలి పనులకు వెళ్లి రాత్రి తిరిగొస్తుండగా బూసాయివలస వద్ద ఆర్టీసీ వాహనం బలంగా ఢీకొట్టింది. ఆసుపత్రికి తరలించగా చికిత్స పొందుతూ మృతి చెందారు.

■ **ఘటనకు కారణం:** రోడ్డు దాటుతున్న వ్యక్తిని చోదకుడు గమనించకపోవడం

గొట్లాం.. (జనవరి 25) సమయం: 8 గం

దత్తిరాజేరు మండలం పోరలి గ్రామానికి చెందిన పి.రామునాయుడు(33), ఎం. ఎల్లయ్య(48) వైద్యం కోసం ద్విచక్ర వాహనంపై విజయనగరం వస్తుండగా సర్వీసు రోడ్డులో గొట్లాం వద్ద ఆర్టీసీ బస్సు వారిపై దూసుకెళ్లింది. దీంతో అక్కడికక్కడే వారిద్దరూ మృత్యువాత పడ్డారు. వైద్యం కోసం వెళ్తుండగా మరణం వెంటాడింది.

■ రోడ్డు భద్రతా నియమాలు పాటించకపోవడం

చర్చి సెంటర్, బొబ్బిలి (జనవరి 13) సమయం: 9.50 గం.

బొబ్బిలి సంగంవీధికి చెందిన ఎస్. అంజయ్య (60), పుష్పమ్మ(50) దంపతులు రాజాం వెళ్లేందుకు చర్చి సెంటర్ వద్ద నిరీక్షిస్తున్నారు. రాజాం వెళ్లే సర్వీసులో పుష్పమ్మ ఎక్కింది. అంజయ్య ఎక్కేందుకు ముందు నుంచి రాగా చోదకుడు గమనించకుండా నడపడంతో అక్కడికక్కడే మృతి చెందారు.

■ ముందు ఎక్కిన పుష్పమ్మ పిలిచినా చోదకుడు పట్టించుకోలేదు. వేగంగా లాగించేశాడు.

మరికొన్ని ఇలా..

▶ రాజాంలో జరిగిన ప్రమాదంలో ముగ్గురు క్షతగాత్రులుగా మారారు.

▶ జొన్నాడలో ఒకరు, భోగాపురం జాతీయ రహదారిపై 11 మంది గాయపడ్డారు.

▶ రాజాం మార్గంలో 85 మంది ప్రయాణికులతో విజయనగరం వస్తున్న వాహనం బోల్తాపడింది. ఒకరి కాలు విరగ్గా.. ఏడుగురు స్వల్ప గాయాలతో బయటపడ్డారు.

అవగాహన కల్పిస్తున్నాం..

'ప్రమాదాలు ఆందోళన కలిగిస్తున్నాయి. ఇక నుంచి ఆ పరిస్థితి లేకుండా చూస్తాం. చోదకులకు అవగాహన కల్పిస్తున్నాం. వారిపై ఒత్తిడి లేకుండా చూస్తున్నాం. అతివేగం, నిర్లక్ష్యంపై దృష్టిసారిస్తాం' అని ఆర్టీసీ ఈడీ విజయగీత తెలిపారు.

నిండు కుండ.. నిండుకుంది!

ఉమ్మడి జిల్లాలో అత్యధికంగా జనావాసాలకు నీటి అవసరాలు తీర్చే నాగావళి నదిలో జలకళ తప్పింది. వేసవి రాక ముందే నీళ్లు అడుగంటిపోయాయి. కనుచూపు మేర ఇసుకమేటలే దర్శనమిస్తున్న ఈ దృశ్యం పాలకొండ-రాజాం రహదారి మధ్య సంకిలి వంతెన వద్ద కనిపించింది. – న్యూస్‌టుడే, పాలకొండ గ్రామీణం

ఏనుగుల విధ్వంసం

సీతానగరం, న్యూస్‌టుడే: మండలంలోని పరిసరాల్లో గత మూడు రోజులుగా తిష్ట వేసిన ఏనుగుల గుంపు విధ్వంసం సృష్టిస్తున్నాయని బాధితులు వాపోతున్నారు. పగలు చెరకు, మొక్కజొన్న పంటలను ధ్వంసం చేస్తున్న ఏనుగులు, రాత్రి సమీపంలోని ధాన్యం మిల్లు వద్ద నిల్వ చేసిన బస్తాలను పాడు చేస్తున్నాయి. సుమారు 300 బస్తాలు నాశనం అయ్యాయని మిల్లు యజమాని వెంకటరాజు తెలిపారు. రాత్రి వేళ స్థానికులు అప్రమత్తంగా ఉండాలని అటవీ సిబ్బంది సూచిస్తున్నారు.

ప్రమాదాల నివారణపై అవగాహన అవసరం

పార్వతీపురం గ్రామీణం, న్యూస్‌టుడే: ప్రమాదాలు జరిగినప్పుడు ప్రాణ, ఆస్తి నష్టం నివారణకు తీసుకోవాల్సిన ప్రాథమిక చర్యలపై విద్యార్థి దశనుంచే అవగాహన కలిగి ఉండాలని కలెక్టర్ ఎన్.ప్రభాకరరెడ్డి సూచించారు. ఎమ్మార్‌నగర్‌లోని ప్రభుత్వ పాలిటెక్నిక్ కళాశాల విద్యార్థులకు అగ్నిమాపక శాఖ, రెడ్‌క్రాస్ సంస్థ బుధవారం నిర్వహించిన అవగాహన సదస్సును ప్రారంభించి, మాట్లాడారు. ఏ ప్రమాదమైనా జరిగిన తొలి కొన్ని నిమిషాలు కీలకమన్నారు. ఆ సమయంలో ధైర్యంగా వ్యవహరించి.. నష్టాలను నివారించాలన్నారు. కార్యక్రమంలో సిలిండర్ నుంచి వచ్చే మంటలు ఆర్పడం, భవనం పైనుంచి కిందికి దిగడం వంటివి సిబ్బంది చేసి చూపారు. జిల్లా అగ్నిమాపక అధికారి సింహాచలం, నైపుణ్యాభివృద్ధి అధికారి కృష్ణచైతన్య, ప్రిన్సిపల్, సిబ్బంది పాల్గొన్నారు.

సిలిండర్ మంటలను అదుపు చేస్తున్న అగ్నిమాపక అధికారి, పరిశీలిస్తున్న కలెక్టర్

23 నుంచి యల్లారమ్మ జాతర

జామి, న్యూస్‌టుడే: ఉత్తరాంధ్రలో ప్రసిద్ధి చెందిన జామి యల్లారమ్మ జాతర ఈ నెల 23, 24, 25 తేదీల్లో నిర్వహించనున్నారు. ఎస్.కోట ఎమ్మెల్యే లలితకుమారి బుధవారం అధికారులతో సమావేశమై జాతర కరపత్రాలను ఆవిష్కరించారు. ఆమె మాట్లాడుతూ జాతరలో భక్తులకు ఇబ్బందులు తలెత్తకుండా అధికారులు సమన్వయంతో పనిచేయాలని సూచించారు. అధికారులు శాఖల వారీగా జాతర ఏర్పాట్ల ప్రణాళికలను ఎమ్మెల్యేకు వివరించారు. ఈవో ప్రసాదరావు, తహసీల్దారు కృష్ణంరాజు, ఎంపీడీవో అప్పలనాయుడు, ఇతర అధికారులు, తెదేపా మండలాధ్యక్షుడు రమణ, కొప్పలవెలమ కార్పొరేషన్ రాష్ట్ర డైరెక్టర్ శ్రీలక్ష్మి, ఉత్సవ సేవా కమిటీ సభ్యులు పాల్గొన్నారు.

కరపత్రాలు ఆవిష్కరిస్తున్న ఎమ్మెల్యే లలితకుమారి, తదితరులు

చైతన్యం కల్పిస్తారు.. చేదోడుగా ఉంటారు

బాలల కోసం కౌన్సెలింగ్ కేంద్రాలు

పార్వతీపురం పట్టణం, న్యూస్‌టుడే: నేటితరం బాలలు కౌమార దశలో అనారోగ్యం, ఒత్తిడి ఇతర సమస్యలతో సతమతమవుతున్నారు. బయటకు చెప్పుకోలేక వేదన పడుతున్నారు. అటువంటి వారికి చైతన్యం కలిగించేందుకు ప్రభుత్వం రాష్ట్రీయ కిశోర్ స్వాస్థ్య కార్యక్రమం అమలు చేస్తోంది. కౌన్సెలింగ్ కేంద్రాలు ఏర్పాటు చేసి ఆరోగ్య పరిరక్షణ, నైతిక విలువలు తదితర అంశాలపై అవగాహన కల్పిస్తూ భయాన్ని పోగొడుతోంది.

ఇదీ పరిస్థితి..

ఉమ్మడి జిల్లాలోని అన్ని మండలాల పరిధిలో 24.23లక్షల మంది జనాభా ఉండగా, ఇందులో 10 నుంచి 19 ఏళ్లలోపు వారు 8.5 లక్షలకుపైగా ఉన్నారు. రెండు జిల్లా ఆసుపత్రులు, ఎనిమిది ప్రాంతీయ, 14 సీహెచ్‌సీలు, 98 ప్రాథమిక ఆరోగ్య కేంద్రాలు ఉన్నాయి. 3,450 వరకు ప్రభుత్వ పాఠశాలలు, 880 వరకు కేజీవీబీలు, మోడల్ స్కూల్స్, గురుకులాలు, గిరిజన ఆశ్రమ పాఠశాలలు, కళాశాలలు ఉన్నాయి. పాఠశాలల్లో 2.12లక్షల మంది, కళాశాలల్లో 90 వేల మంది విద్యార్థులు చదువుతున్నారు.

బాలికలకు ఆరోగ్యంపై సూచనలిస్తున్న కౌన్సిలర్

అవగాహన అవసరం

కౌమార దశలో సరైన మార్గదర్శకత్వం, ఆరోగ్య పరిరక్షణ, వ్యక్తిగత పరిశుభ్రత, స్వీయ అవగాహన ఎంతో ముఖ్యం. దీనికోసం జిల్లా, ప్రాంతీయ, సీహెచ్‌సీల పరిధిలో మెడల్ అడల్ట్ ఫ్రెండ్లీ హెల్త్ క్లినిక్, అడల్ట్ ఫ్రెండ్లీ హెల్త్ క్లినిక్‌లు అందుబాటులోకి తీసుకొచ్చింది. పది నుంచి 19 ఏళ్లలోపు బాల, బాలికలకు వారానికి నాలుగు రోజులు సేవలు అందిస్తారు. కౌన్సిలర్లు ప్రతి గురువారం ఒక పాఠశాలకు వెళ్లి విద్యార్థుల ఆరోగ్యం పరిశీలిస్తారు. అవసరమైన వారికి మందులు అందజేస్తారు. దీంతోపాటు ప్రతి శనివారం పీహెచ్‌సీలో ఓ కౌన్సిలర్ అందుబాటులో ఉంటారు.

● బాల్య వివాహాల వల్ల ఎదురయ్యే ఇబ్బందులు, మానసిక ఒత్తిడి, దీర్ఘకాల, చర్మ వ్యాధులు, కౌమార దశలో వచ్చే శారీరక మార్పులు, వ్యక్తిగత పరిశుభ్రత, హెచ్ఐవీ, ఎదుటి వారితో ఎలా మెలగాలి, విద్య ఆవశ్యకత తదితర అంశాలపై అవగాహన కల్పిస్తున్నారు.

సద్వినియోగం చేసుకోవాలి..

ప్రణాళిక ప్రకారం అవగాహన కార్యక్రమాలు చేపడుతున్నాం. ఎప్పటికప్పుడు బాల, బాలికల ఆరోగ్య సమస్యలు తెలుసుకుంటున్నాం. పరిస్థితి తీవ్రంగా ఉంటే ఉన్నతాధికారుల దృష్టికి తీసుకెళ్లి పరిష్కారానికి చర్యలు చేపడుతున్నాం. ఇది ఎంతో ఉపయుక్తం, సద్వినియోగం చేసుకోవాలి. – భారతి, కౌన్సిలర్

విరాజిల్లుతున్న ఆర్థిక కాంతులు

పీఎంఈజీపీతో జీవనోపాధులు పొందుతున్న మహిళలు

విజయనగరం మయూరి కూడలి, న్యూస్‌టుడే

మహిళలను పారిశ్రామికవేత్తలుగా చేసి, వారు ఆర్థికంగా బలోపేతమయ్యేందుకు కూటమి ప్రభుత్వం చర్యలు చేపడుతోంది. దీనికోసం రాయితీపై రుణాలు మంజూరు చేస్తూ ఆదుకుంటోంది. ఇంటి వద్దనే యూనిట్లు ఏర్పాటు చేసుకుని, జీవనోపాధులు మెరుగు పరుచుకుంటున్నారు. దీనికోసం కేంద్ర ప్రభుత్వం అమలు చేస్తున్న పీఎంఈజీపీ పథకం ఊతమిస్తోంది. దీని ద్వారా 35 శాతం రాయితీతో రూ.50 లక్షల వరకు, సుమారు 228 కుపైగా యూనిట్లు మంజూరు చేస్తున్నారు. ఈ ఏడాదిలో 100 యూనిట్లు లక్ష్యం కాగా ఇప్పటి వరకు 277 దరఖాస్తులు వచ్చాయి. 177 అనుమతి పొందగా, రూ.4.20 కోట్లతో 137 యూనిట్లు మంజూరు చేశామని, మిగతావి చేస్తామని డీఆర్‌డీఏ పీడీ శ్రీనివాస్ పాణి తెలిపారు.

మరికొందరికి ఆసరా కల్పిస్తున్నాం..

కొవిడ్ కారణంగా నా భర్త ఉద్యోగం పోయింది. ఇబ్బందులు పడ్డాం. పీఎంఈజీపీ ద్వారా 35 శాతం రాయితీతో రూ.పది లక్షల రుణం తీసుకుని, కర్పూరం తయారీ యూనిట్లు ఏర్పాటు చేశాం. దీంతోపాటు స్త్రీనిధి, బ్యాంకు లింకేజీ ద్వారా మరికొంత తీసుకుని వ్యాపారం ప్రారంభించాం. ఖర్చులు పోనూ నెలకు రూ.45- రూ.50 వేలు వరకు ఆదాయం వస్తోంది. మాతోపాటు మరో అయిదుగురికి ఉపాధి కల్పిస్తున్నాం.

-బోని నారాయణమ్మ, బొండపల్లి

ఆదాయం వస్తోంది..

ఆర్థిక ఇబ్బందుల కారణంగా కుటుంబ పోషణ భారంగా ఉండేది. మహిళా సంఘం ద్వారా రూ.8.5 లక్షలు రుణం తీసుకుని మాప్‌స్టిక్స్, మినపగుళ్ల తయారీ యంత్రాలు కొనుగోలు చేసి వ్యాపారం ప్రారంభించాం. వివిధ ప్రాంతాల్లో స్టాల్స్‌లో పెడుతున్నాం. సూపర్ మార్కెట్లు, మాల్స్‌కు పంపిణీ చేస్తున్నాం. రెండిటి ద్వారా నెలకు రూ.2.10 లక్షల వరకు టర్నోవర్ వస్తోంది. ఖర్చులు పోనూ రూ.55 వేలు మిగులుతోంది. అయిదుగురికి ఉపాధి కల్పిస్తున్నాం.

- లగ్గు మౌనిక, కొప్పర, విజయనగరం మండలం

చిరుద్యోగంతో పాటు.. స్వయం ఉపాధి

నేను సీఆర్పీగా, నా భర్త ప్రైవేట్ ఉద్యోగం చేస్తున్నా మాది ఉమ్మడి కుటుంబం కావడంతో సంపాదన చాలడం లేదు. వ్యాపారం చేయాలనే ఆసక్తితో స్త్రీనిధి, ఎస్‌వీఈపీ, బ్యాంకు లింకేజీ ద్వారా రూ.3 లక్షల రుణం తీసుకున్నా. చెరకు క్రషర్ కొనుగోలు చేసి బెల్లం ఉత్పత్తి చేస్తున్నాం. వచ్చిన ఆదాయంలో కొంత భూమిని కౌలుకు తీసుకుని వ్యవసాయం ప్రారంభించాం. నెలకు రూ.40 వేల వరకు ఆదాయం వస్తుంది.

- చింతాడ భవానీ, ఎస్.కోట

మూడు నెలల సమస్య.. ఒక్కరోజులో తీర్చారు!

ఈనాడు కథనానికి స్పందన

మెంటాడ, న్యూస్‌టుడే: కొండలింగాలవలస పంచాయతీ మధుర పాడివానివలస గ్రామానికి కుళాయిల ద్వారా తాగునీటి సరఫరాను పునరుద్ధరించారు. మోటారు పని చేయక మూడు నెలల నుంచి గ్రామస్థులు తాగునీటికి అవస్థలు పడుతుండడంతో 'ఈనాడు'లో ఈనెల 4న 'మూడు నెలలుగా కష్టాలే తోడుకుంటున్నారు' శీర్షికతో ప్రచురించిన చిత్ర కథనంపై ఎంపీడీవో సుదర్శనం, ఆర్‌డబ్ల్యూఎస్ ఏఈ నవీన్ స్పందించారు.

కన్నపేగు దూరమై.. కన్నీటి సంద్రమై..

కుక్కకాటుతో బాలుడి మృతి

రమణ (పాతచిత్రం)

బొబ్బిలి గ్రామీణం, న్యూస్‌టుడే: రోజూ కూలికెళ్తే గానీ పూట గడవని పరిస్థితి వారిది. వచ్చిన సంపాదనతో ఆనందంగా గడుపుతున్నారు. పిల్లలకు ఉన్నత చదువులు చెప్పించి, ప్రయోజకులుగా తీర్చిదిద్దాలని భావించారు. విధి గ్రామ సింహం రూపంలో బిడ్డ జీవితాన్ని చిదిమేసింది. శునకం దాడిలో కన్నపేగు దూరమవడంతో ఆ తల్లిదండ్రులు కన్నీటి సంద్రంలో మునిగారు.

బొబ్బిలి మండలం దిబ్బగుడివలసకు చెందిన దంపతులు సంగమేశ్వరరావు, వెంకటలక్ష్మి నిరుపేదలు. కూలి పనికి వెళ్తుంటారు. వీరికి కుమారుడు రామవరపు రమణ(9), ఆరేళ్ల కుమార్తె ఉన్నారు. రమణ మూడో తరగతి చదువుతున్నాడు. గత నెల 8న ఇంటి నుంచి బయటకు వెళ్తుండగా కుక్క దాడి చేసి తీవ్రంగా గాయపరిచింది. బొబ్బిలి ప్రభుత్వాసుపత్రికి, విజయనగరం తరలించి చికిత్స అందించారు. నయం కావడంతో రెండ్రోజుల తర్వాత ఇంటికి తీసుకొచ్చారు. మంగళవారం రమణకు జ్వరం రావడంతో బొబ్బిలి, విజయనగరం ఆసుపత్రికి తీసుకెళ్లారు. బుధవారం అక్కడి నుంచి విశాఖ కేజీహెచ్‌కు అంబులెన్స్‌లో తరలిస్తుండగా, అపస్మారకస్థితికి వెళ్లిపోయాడు. పరీక్షించిన వైద్యులు అప్పటికే చనిపోయినట్లు నిర్ధారించారు. లక్షణాలు రేబిస్ అయ్యుండొచ్చని కేజీహెచ్ వైద్యులు తెలిపారు. అల్లారుముద్దుగా పెంచుకున్న కుమారుడు అందని లోకాలకు వెళ్లిపోయాడంటూ తల్లిదండ్రులు కన్నీరుమున్నీరుగా విలపించారు. అదే రోజు గాయపడిన మరో ముగ్గురు చికిత్స పొందుతున్నారు. యాంటీ రేబిస్ వ్యాక్సిన్ వేసినప్పటికీ గాయాలు తీవ్రమైతే పనిచేయదని, ఈ బాలుడి విషయంలో అదే జరిగుండొచ్చని పిరిడి పీహెచ్‌సీ వైద్యుడు భరద్వాజ్ తెలిపారు.

సురక్షిత ప్రయాణమే లక్ష్యం

అవగాహన కల్పిస్తున్న వేణు

పార్వతీపురం పట్టణం, న్యూస్‌టుడే: వాహన చోదకులు సురక్షిత ప్రయాణమే లక్ష్యంగా అవగాహన పెంపొందించుకోవాలని ఆర్టీసీ ప్రాంతీయ రక్షణ చోదక ఇన్‌స్పెక్టర్ సీహెచ్ వేణు సూచించారు. బుధవారం ప్రభుత్వ జూనియర్ కళాశాల మైదానంలో పోలీసులకు నిర్వహించిన శిక్షణ కార్యక్రమంలో మాట్లాడారు. ప్రయాణానికి సిద్ధమయ్యే ముందు వాహనం స్థితిని పరిశీలించాలన్నారు. అనూహ్య పరిస్థితుల్లో వాహనాన్ని ఎలా అదుపు చేయాలి, ప్రమాదాల నివారణకు ముందస్తు చర్యలు ఏంటన్నది వివరించారు. ఏఆర్ డీఎస్పీ థామస్‌రెడ్డి, ఆర్ఐ నాయుడు, ఎస్సైలు, సిబ్బంది పాల్గొన్నారు.

కృత్రిమ మేధతో సేవలు బలోపేతం

మాధవరెడ్డి

పార్వతీపురం పట్టణం, న్యూస్‌టుడే: కృత్రిమ మేధతో పోలీసు శాఖ సేవలు బలోపేతం కానున్నాయని ఎస్పీ మాధవరెడ్డి తెలిపారు. బుధవారం డీజీపీ హరీష్‌కుమార్ గుప్తా ఎస్పీలతో వీడియో కాన్ఫరెన్స్ నిర్వహించి, మాట్లాడారు. ఆయా అంశాలను ఎస్పీ వివరించారు. చిత్తూరు, సత్యసాయి, గుంటూరు జిల్లాల్లో పోలీసు శాఖకు ప్రయోగాత్మకంగా కృత్రిమ మేధ సేవలను అమలు చేశారని, మంచి ఫలితాలు కనిపించాయన్నారు. జిల్లాలోనూ అమలుకు సన్నద్ధం చేస్తున్నామని తెలిపారు. కేసులకు సంబంధించి ఆధారాల సేకరణ, చార్జ్‌షీట్ ఫైలింగ్ వంటివి సులభతరం కానున్నాయని చెప్పారు. ఏఐతో ముఖ గుర్తింపు ద్వారా నేరగాళ్లను గుర్తించడం సాధ్యమవుతుందన్నారు.

చికెన్ ధరలు

రకం	(బ్యాగ్)లైవ్	డ్రెస్డ్	స్కిన్‌లెస్
బ్రాయిలర్	142	254	264

వేణుగోపాలస్వామి రథం నిర్మాణానికి విరాళం

నగదు అందిస్తున్న నాయకులు

బలిజిపేట గ్రామీణం, న్యూస్‌టుడే: బొబ్బిలి వేణుగోపాలస్వామి రథం నిర్మాణానికి అరసాడ గ్రామ తెదేపా నాయకుడు రెడ్డి సత్యనారాయణ ఆధ్వర్యంలో రూ.1,11,111 విరాళం సేకరించి ఎమ్మెల్యే బేబినాయనకు అందజేశారు. గుల్ల సింహాచలంనాయుడు, ఎం.చిన్నంనాయుడు, కె.సింహాచలం, బాబ్జీ సోమసుందరం తదితరులు పాల్గొన్నారు.

నీరుగారుతున్న మధ్యాహ్న భోజనం పథకం

హెచ్‌ఎంకు షోకాజు జారీచేయాలని ఆదేశాలు

పూసపాటిరేగ కేజీబీవీలో మధ్యాహ్న భోజనంపై ఆరా తీస్తున్న రాష్ట్ర ఆహార భద్రత కమిటీ సభ్యురాలు దేవి

భోగాపురం, న్యూస్‌టుడే: నెల్లిమర్ల నియోజకవర్గంలో రాష్ట్ర ఆహార భద్రత కమిటీ సభ్యురాలు దేవి బుధవారం పర్యటించారు. డెంకాడ, పూసపాటిరేగ, భోగాపురం మండలాల్లోని అంగన్‌వాడీ కేంద్రాలు, రేషన్ దుకాణాలు, మధ్యాహ్న భోజన పథకం అమలు, కేజీబీవీ పాఠశాలలు, బీసీ వసతి గృహాలు, సివిల్ సప్లై గోదాంలను ఆమె తనిఖీ చేశారు. విద్యార్థులతో మాట్లాడారు. పూసపాటిరేగ మండలంలోని గొల్లపేట కేజీబీవీలో విద్యార్థులకు చాలీచాలని విధంగా మధ్యాహ్న భోజనం పెడుతుండడం, గత అయిదు రోజులుగా వారికి సాయంత్రం స్నాక్స్ ఇవ్వకపోవడంతో సిబ్బందిపై మండిపడ్డారు. ఈ విషయమై హెచ్‌ఎం భారతికి షోకాజ్ నోటీసు జారీ చేయాలని సంబంధిత అధికారులను ఆదేశించారు. భోగాపురం మండలంలోని సివిల్ సప్లై గోదాం తనిఖీ చేశారు. డీలర్లకు సక్రమంగా సరకులు అందించడంలేదనే ఫిర్యాదుల నేపథ్యంలో గోదాం ఇన్‌ఛార్జి స్వర్ణను వివరణ కోరారు. కార్యక్రమంలో ఐసీడీఎస్ పీడీ విమలారాణి, డీఎస్‌వో మురళీనాథ్, తహసీల్దారు ఎన్వీ రమణ, ఎస్సై దుర్గాప్రసాద్, తదితరులు పాల్గొన్నారు.

కనకమహాలక్ష్మి హుండీ ఆదాయం లెక్కింపు

చీపురుపల్లి, న్యూస్‌టుడే: చీపురుపల్లి కనకమహాలక్ష్మి అమ్మవారి హుండీ లెక్కింపు ఆలయ ఆవరణలో బుధవారం దేవాదాయశాఖ తనిఖీదారు శ్యామ్‌ప్రసాద్ పర్యవేక్షణలో జరిగింది. డిసెంబరు 10 నుంచి ఈ నెల 4వ తేదీ వరకు వచ్చిన ఆదాయం లెక్కించగా రూ.2,42,060 వచ్చినట్లు తెలిపారు. కార్యక్రమంలో ఆలయ కమిటీ అధ్యక్షుడు నాగరాజు, పాలకవర్గ సభ్యులు, ఈవో నానాజీ బాబు, భక్తులు పాల్గొన్నారు.

లెక్కింపులో అధికారులు, పాలకవర్గం సభ్యులు, భక్తులు

పారదర్శకంగా పదోన్నతులు

మాట్లాడుతున్న డీసీసీబీ ఛైర్మన్ నాగార్జున

విజయనగరం అర్బన్, న్యూస్‌టుడే: జిల్లా కేంద్ర సహకార బ్యాంకు(డీసీసీబీ) పరిధిలోని అధికారులకు పారదర్శకంగా పదోన్నతులు కల్పించామని ఛైర్మన్ కిమిడి నాగార్జున పేర్కొన్నారు. బుధవారం బ్యాంకు కార్యాలయంలో విలేకరులతో మాట్లాడారు. ఏజీఎం, చీఫ్ మేనేజర్, మేనేజర్, సహాయ మేనేజర్ కేడర్లలో ఉన్న 40 మందికి అవకాశం దక్కిందన్నారు. 25 స్టాఫ్ అసిస్టెంట్ పోస్టులకు త్వరలో ప్రకటన రానుందని చెప్పారు. పైరవీలకు అవకాశం లేకుండా అర్హులందరికీ న్యాయం చేశామన్నారు. కష్టపడి పనిచేసిన వారికి మెరుగైన స్థానాలు దక్కాయన్నారు. సొసైటీలను బలోపేతం చేసేందుకు చర్యలు తీసుకుంటున్నామని వెల్లడించారు. రైతులు, ప్రజలు నమ్మి డిపాజిట్లు చేయాలని కోరారు.

గాబరా ప్రయాణాలు వద్దు

విజయనగరం అయ్యన్నపేట, న్యూస్‌టుడే: రైల్వే స్టేషన్లలో తగిన జాగ్రత్తలు తీసుకోవాలని జీఆర్పీ ఎస్సై బాలాజీరావు తెలిపారు. బుధవారం విజయనగరంలోని స్టేషన్‌లో ప్రయాణికులకు అవగాహన కల్పించారు. తొందరపాటు చర్యలతో ప్రమాదాలు జరిగే అవకాశం ఉందన్నారు. రైలు దిగేటప్పుడు, ఎక్కేటప్పుడు అప్రమత్తత అవసరమని పేర్కొన్నారు. అనుమానిత వ్యక్తులు కనిపిస్తే వెంటనే సమాచారం ఇవ్వాలని, సామగ్రి, విలువైన వస్తువులను జాగ్రత్త పరుచుకోవాలన్నారు. ఇబ్బందులుంటే 139ను సంప్రదించాలని సూచించారు.

ప్రయాణికులకు అవగాహన కల్పిస్తున్న జీఆర్పీ ఎస్సై బాలాజీరావు

పదిలో ఉత్తమ ఫలితాలు సాధించాలి

సీతానగరం, న్యూస్‌టుడే: పదిలో ఉత్తమ ఫలితాలు సాధించాలని జిల్లా విద్యాశాఖాధికారి బ్రహ్మాజీ గురుకులం విద్యార్థులను కోరారు. జోగింపేట ప్రతిభా పాఠశాలలోని విద్యార్థులతో మాట్లాడారు. విద్యార్థుల నోటు పుస్తకాలు, వంద రోజుల ప్రణాళిక అమలు తీరును పరిశీలించారు. అత్యధికంగా ట్రిపుల్ ఐటీ సీట్లు సాధించాలని, ఆ మేరకు ప్రణాళికతో చదవాలని సూచించారు. ప్రిన్సిపల్ ధర్మరాజు, సిబ్బంది పాల్గొన్నారు.

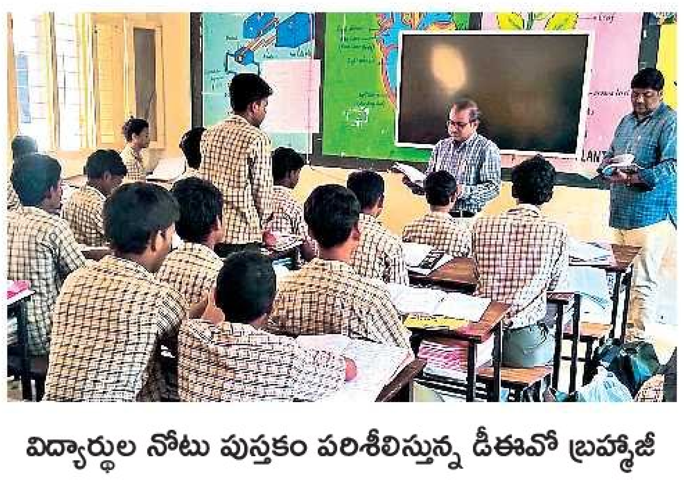

విద్యార్థుల నోటు పుస్తకం పరిశీలిస్తున్న డీఈవో బ్రహ్మాజీ

EENADU Classifieds

FINANCIAL SERVICES

స్థిరాస్తులపై ఆంధ్రప్రదేశ్ అంతటా మార్టిగేజ్ లోన్స్ మరియు స్థిరాస్తి ఏ సంస్థలో ఉన్నా Xerox పేపర్స్‌పై 2nd మార్టిగేజ్ లోన్. సిబిల్, ITR అవసరంలేదు. అయోధ్య కోఆపరేటివ్ సొసైటీ బ్యాంక్, ✆ 93969 99669.

PERSONAL CLASSIFIEDS

CHANGE OF NAME

CHANGE OF NAME

I, undersigned SHEK KHADAR BASHA (Old Name) S/o SHAIK RAZA ALI residing at D.No. 18-8-39, Kotla Madappa Veedhi, Vizianagaram Dist. Pin: 535002, A.P., Changing my name from SHEK KHADAR BASHA (Old Name) to SHAIK KHADAR BASHA (New Name) shall hence forth I am being called as SHAIK KHADAR BASHA (New Name) S/o SHAIK RAZA ALI for all purposes.

TO LET

COMMERCIAL

VZM మయూర హోటల్ మెట్ల క్రింద ప్రముఖ క్రీమిక్యాస్టల్ ఐస్‌క్రీమ్ షాపు 3 షెటర్లు సుమారు 500 Sft అద్దెకు కలదు. C:9393092605, 9666816666.

JOBS

Do you need Workers? Hire with ease www.mrvijay.in HR solutions call: 8309661801.

గమనిక

క్లాసిఫైడ్ ప్రకటనలకు ప్రతిస్పందించే ముందు తగిన రీతిలో క్షుణ్ణంగా విచారించుకోవలసిందిగా పాఠకులకు సూచించడమైనది. ప్రకటనదారులు చేస్తుంటున్న క్లెయిములతో ఈ వార్తాపత్రికకు ఏవిధమైన సంబంధం లేదు. ప్రకటనదారులు సరుకుల అమ్మకం లేదా అందించిన సేవల విషయంలో తప్పు, ప్రకటనల ద్వారా ప్రజల నుండి ఎట్టి డబ్బును వసూలు చేయరాదు. డబ్బును వసూలు చేసే ప్రకటనకర్తను బ్లాక్- లిస్టులో ఉంచే మరియు/ లేదా అతనిపై చట్టపరమైన చర్య తీసుకునే హక్కు యాజమాన్యానికి కలదు.

కన్‌స్ట్రక్షన్ కంపెనీ శ్రీకాకుళంకి స్త్రీ Br. మేనేజర్, టెలీకాలర్స్, సూపర్వైజర్స్ కావలెను. ✆ 8309998454.

హైదరాబాద్ యూనిటీ హోంకేర్‌లో వృద్ధులు పేషంట్స్, పిల్లలను చూసుకొనుటకు వంట, ఇంటి పనికి వర్కర్స్ నర్సులు కావలెను. జీ.20k. ✆ 81216 31212, 89775 45749

VZM ప్రముఖ హనెస్ట్ హోమ్స్ కంపెనీలో పనిచేయుటకు కస్టమర్‌కేర్ Tele(5)F ప్రొజెక్ట్ ప్రమోటర్స్ (10) M/F, కస్టమర్ రిలేషన్‌షిప్ మేనేజర్ (5) M/F, ప్రొజెక్ట్‌మేనేజర్ (3)M, బిజినెస్ డెవలప్‌మెంట్ ఆఫీసర్ MBA (2), వంటమనిషి, హెల్పర్, అకౌంటెంట్ (M), డ్రైవర్ (M) ఉత్సాహవంతులైన యువతీ యువకులు కావలెను. ట్రైనింగ్ & సపోర్ట్ ఇవ్వబడును ✆ 8688796746.

ప్రకటన చిన్నదైనా స్పందన అతివేగం ఈనాడు క్లాసిఫైడ్స్ 5 లైన్ల ప్రకటన కేవలం 315 /- (GST 5% అదనం) మాత్రమే సంప్రదించండి: 8008597609

ఈనాడు

దినపత్రికలో అన్ని రకాల ప్రకటనల (అడ్వర్టైజ్‌మెంట్స్) కొరకు సంప్రదించండి

Cell: 80085 97609

ఈనాడు పత్రిక కోసం సంప్రదించండి

Cell: 80081 11237

మొక్కలు తెచ్చి.. పడేశారు

అధికారుల నిర్లక్ష్యానికి అద్దం పడుతోంది ఈ చిత్రం. పాలకొండ మండలంలోని బంపరాళ్ల పంచాయతీ పరిధి సీతంపేట సమీపంలో వీరఘట్టం-జీపీపురం రహదారి పక్కన నాటేందుకు గతేడాది మొక్కలు తీసుకువచ్చారు. వీటిని సకాలంలో నాటకుండా, కనీసం భద్రపరచకుండా ఇలా రోడ్డు పక్క వదిలేయడంతో ఎండిపోయాయి. ఇప్పటికే నాటిన మొక్కలు ఎండిపోతే.. కొత్తవి వేసేందుకు ప్రత్యామ్నాయంగా తీసుకొచ్చామని అటవీ రేంజ్ అధికారి రామారావు తెలిపారు. – న్యూస్‌టుడే, పాలకొండ

ప్రమాదమన్నా పలకరా..?

పెద్దమిడిలోని వేంకటేశ్వరస్వామి ఆలయం ముందు వీధి కాలువ ప్రమాదకరంగా ఉంది. కొన్నినెలల క్రితం కాలువపై ఉన్న పలకలు పాడవడంతో తొలగించారు. నేటికీ కొత్తవి ఏర్పాటు చేయలేదు. దీంతో రాత్రి వేళల్లో ప్రమాదాలు జరుగుతున్నాయని స్థానికులు వాపోతున్నారు. అధికారులకు విన్నవించినా ఫలితం లేదన్నారు. నిధుల కోసం ప్రతిపాదనలు పంపిస్తామని, వచ్చిన వెంటనే పలకలు ఏర్పాటు చేస్తామని ఈవోపీఆర్డీ జగన్నాథం పేర్కొన్నారు. – న్యూస్‌టుడే, భామిని

తాగునీటి సరఫరాకు సమస్య

టిడ్కో గృహాలకు తాగునీటి సరఫరా సౌకర్యం కల్పించేందుకు అధికారులు అవస్థలు పడుతున్నారు. గుమడాం వేగావతి నది నుంచి గృహాలకు పైపులైను పనులు చేస్తున్నారు. మక్కువ రోడ్డులో 7 పైపు కల్వర్టులున్నాయి. ఇవన్నీ శిథిలావస్థకు చేరుకున్నాయి. రోడ్డు అభివృద్ధి పనులు జరగక కల్వర్టుల వద్ద పైపులు ఏర్పాటు సాధ్యం కావడం లేదు. దీంతో లబ్ధిదారులకు ఎదురుచూపులు తప్పడం లేదు. వీలైనంత వేగంగా ఇళ్లకు నీరందిస్తామని ఏఈ స్వాతి తెలిపారు. – న్యూస్‌టుడే, సాలూరు

చుక్క నీరు పారని కాలువ

పట్టణంలోని కొండవీధి సమీప ప్రశాంతి నగర్‌లో ఉన్న సాగునీటి కాలువ దుస్థితి ఇది. పూర్తిగా పిచ్చిమొక్కలతో నిండింది. కొన్నేళ్లుగా కాలువ శుభ్రం చేయకపోవడంతో పంట పొలాలకు నీరు అందడం లేదని రైతులు వాపోతున్నారు. కొండవీధి వెనుకవైపు ఉన్న నివాస ప్రాంతాల్లో నీరు నిలిచిపోతోంది. దీంతో దోమలు, దుర్గంధం వ్యాపించి అవస్థలు పడుతున్నామని స్థానికులు వాపోతున్నారు. సాగునీటి కాలువలు, గెడ్డలు శుభ్రం చేసేందుకు చర్యలు తీసుకుంటామని కమిషనర్ రత్నరాజ్ తెలిపారు.

–న్యూస్‌టుడే, పాలకొండ గ్రామీణం

నిర్మాణాలు ఎప్పటికి పూర్తవునో..?

నీలకంఠాపురం, మొండెంఖల్లు పంచాయతీ కేంద్రాల్లో సచివాలయాలు, రైతు భరోసా కేంద్రాల భవనాల నిర్మాణాలు ఆరంభంలోనే నిలిచిపోయాయి. సుమారు మూడేళ్ల నుంచి పునాదుల స్థాయిలోనే దర్శనమిస్తున్నాయి. పరిసరాల్లో మొక్కలు పెరిగిపోయాయి. ఉద్యోగులు ఆయా ఇతర ప్రభుత్వ భవనాల్లో విధులు నిర్వహిస్తూ.. సేవలకు అవస్థలు ఎదుర్కొంటున్నారు. దీనిపై పంచాయతీరాజ్ ఏఈ శ్రీనివాసరావు వద్ద ప్రస్తావించగా.. సమస్యను ఉన్నతాధికారుల దృష్టికి తీసుకెళ్తాం, త్వరలో పనులు పూర్తి చేస్తామని తెలిపారు. – న్యూస్‌టుడే, కురుపాం గ్రామీణం

మేమున్నాం.. మీకు తోడుగా

(10 AM TO 1 PM)

పార్వతీపురం	8008566244
పాలకొండ	8008574299
సాలూరు	8008786820
కురుపాం	9849044696

? పాలకొండ ఆంజనేయ కాలనీలో చెత్త బుట్ట ఏర్పాటు చేయాలి. - శేఖర్, ఉద్యోగి ★ బుట్ట ఏర్పాటు చేస్తాం. - రత్నరాజ్, కమిషనర్, పాలకొండ గ్రామీణం

? వీరఘట్టం పంచాయతీ పరిధి కాలువల్లో పూడిక తీయాలి. - ధనుంజయనాయుడు ★ పూడికతీత పనులు చేపడతాం. - జగన్నాథం, సర్పంచి - న్యూస్‌టుడే, సీతానగరం

? పాలకొండ రామకృష్ణాకాలనీ వీధి రహదారి అధ్వానంగా ఉంది. - డి.రమేష్ ★ సిమెంటు రోడ్డు నిర్మాణానికి చర్యలు తీసుకుంటాం. - రత్నరాజ్, కమిషనర్ - న్యూస్‌టుడే, పాలకొండ గ్రామీణం

? వీరఘట్టం పాఠశాల అదనపు భవనం పనులు నిలిచిపోయాయి. - ప్రసాద్ ★ పరిశీలించి చర్యలు తీసుకుంటాం. - ప్రధానోపాధ్యాయురాలు - న్యూస్‌టుడే, వీరఘట్టం గ్రామీణం

? లచ్చయ్యపేట పంచాయతీ గుమ్మిడివరంలో కాలువలు మురుగుతో నిండాయి. - రామినాయుడు ★ వెంటనే పనులు చేపడతాం. - సంతోష్‌కుమార్, పంచాయతీ కార్యదర్శి - న్యూస్‌టుడే, సీతానగరం

? తుమరాడ గ్రామ పెద్ద వీధిలో విద్యుత్తు స్తంభాలకు వేసిన బల్బు రాత్రిపూట వెలగడం లేదు. - పెద్దవీధి ప్రజలు ★ కొత్త దీపం వేయిస్తాం. - అనూరాధ, పంచాయతీ కార్యదర్శి - న్యూస్‌టుడే, బలిజిపేట

? సాలూరు పట్టణ ప్రత్యామ్నాయదారికి ఇరువైపులా డెబ్రిస్ వేస్తున్నారు. దీనివల్ల ప్రమాదాలు సంభవిస్తున్నాయి. నివారణ చర్యలు చేపట్టండి. - కార్తిక్, శ్రీనివాసరావు, సాలూరు ★ పరిశీలించి చర్యలు చేపడతాం. - సత్యనారాయణ, ఎస్ఈ, డీఈ - న్యూస్‌టుడే, సాలూరు

33 ఊర్ల వంతెన.. ఊరుకుంటే యాతన

ఏళ్లుగా పూర్తి కాని పూర్ణపాడు వారధి పనులు

పార్వతీపురం, కొమరాడ, న్యూస్‌టుడే

కొమరాడ మండలం పూర్ణపాడు-లాబేసు మధ్యలో నాగావళి నదిపై వంతెన నిర్మాణం దశాబ్దాలుగా కలగా మిగిలింది. కూటమి ప్రభుత్వం అధికారానికి వచ్చిన తర్వాత పనులు ప్రారంభించి పూర్తి చేసేదిశగా ఆలోచన చేసింది. పంచాయతీరాజ్ ఇంజినీరింగుశాఖ ఇప్పటికే మూడుసార్లు పనుల నిర్వహణకు గుత్తేదారులను ఆహ్వానిస్తూ టెండరు ప్రకటనలు ఇచ్చింది. వాటికి స్పందన లేకుండా పోయింది. దీంతో పనులు జరుగుతాయా? అనే అంశంపై సందేహాలు ముసురుకున్నాయి.

నాగావళి నదిపై నిలిచిన వంతెన నిర్మాణం

60 కి.మీ చుట్టూ తిరగాల్సిందే

పూర్ణపాడు వంతెన పూర్తయితే కొమరాడ మండలంలోని ఎనిమిది పంచాయతీల పరిధిలో ఉన్న 33 గ్రామాలకు కష్టాలు తీరుతాయి. వీరు ప్రస్తుతం కొమరాడ మండల కేంద్రానికి రావాలంటే నది దాటలేక.. చుట్టూ 60 కిలోమీటర్లు తిరగాల్సి వస్తోంది. వర్షాకాలంలో పరిస్థితి మరింత దయనీయంగా ఉంటోంది. సుమారు 30 ఏళ్ల క్రితం ఇక్కడ జరిగిన పడవ ప్రమాదంలో 33 మంది ప్రాణాలు కోల్పోయారు. ఇకనైనా పాలకులు దృష్టి పెట్టాల్సిన అవసరం ఉంది.

ఇది పనుల స్థితి

★ నాగావళి నదిపై పూర్ణపాడు-లాబేసు మధ్య రూ.14 కోట్ల వ్యయంతో 13 పిల్లర్లతో వంతెన నిర్మాణానికి అనుమతిచ్చారు.

★ ఇందులో రూ.874.63 లక్షలతో 7 స్లాబులు పూర్తి చేశారు. తర్వాత గుత్తేదారుడు పనులు విడిచిపెట్టేశారు.

★ మిగిలిన పనులు పూర్తి చేయడానికి 2024-25 ఎస్ఎస్ఆర్ ప్రకారం అంచనాలు రూపొందించారు. దీనికి రూ.525.36 లక్షలు ఖర్చు చేయాలని అంచనా వేశారు.

★ ఈ మొత్తంతో పనులు చేయడానికి మూడుసార్లు టెండర్లు ఆహ్వానించారు.

★ ఆ తర్వాత వంతెనకు అప్రోచ్ రోడ్డు, రక్షణ పనులు చేపట్టేందుకు మరో రూ.180 లక్షలతో అంచనాలు వేశారు.

★ ఈ మొత్తంతో కలిపితే నిర్మాణ వ్యయం రూ.15.80 కోట్లకు చేరింది.

★ 5 శాతానికంటే ఎక్కువకు టెండర్లు వేసేందుకు అనుమతి ఇస్తే తప్పా స్పందన ఉండే అవకాశం లేదు.

లేఖ రాశాం..

పూర్ణపాడు-లాబేసు వంతెన నిర్మాణం పూర్తికి మరోసారి టెండర్లు పిలిచేందుకు అనుమతి కోరుతూ ప్రభుత్వానికి పంచాయతీరాజ్ ముఖ్య ఇంజినీరు లేఖ రాశారు. ఆమోదిస్తే.. ఎటువంటి పరిమితులు లేకుండా టెండరులో ధరలను ప్రతిపాదించుకునే అవకాశం గుత్తేదారులకు దక్కుతుంది. – వి.ఎస్.నగేష్‌బాబు, జిల్లా పంచాయతీరాజ్ ఇంజినీరింగు అధికారి

ప్రభుత్వం అవునంటే మరో పిలుపు

ఇప్పటికే మూడుసార్లు టెండర్లు ఆహ్వానించినా, స్పందన లేకపోవడంతో మరోసారి పిలిచేందుకు ఇంజినీరింగు అధికారులు ప్రభుత్వ అనుమతికి లేఖ రాశారు. ఏదైనా మూడు పిలుపుల వరకు అంచనా మొత్తం కంటే ఐదు శాతం ఎక్కువకు టెండరు నమోదు చేసే వీలుంటుంది. తర్వాత టెండర్లు ఆహ్వానిస్తే ఎక్కువ మొత్తాన్ని దాఖలు చేయడానికి పరిమితి ఉండదు. ఇదంతా ఆర్థికపరమైన అంశంతో ముడిపడి ఉన్నది కావడంతో ప్రభుత్వం అనుమతి విధిగా తీసుకోవాలి. ప్రస్తుతం చేయాల్సిన పనులకు ఎక్కువ శాతం టెండరు దాఖలు చేసేందుకు అవకాశం ఉంటే తప్పా.. ఎవరూ స్పందించే అవకాశం లేదని చెబుతున్నారు.

ప్రజా సహకారంతోనే స్వచ్ఛ సాలూరు

అవగాహన కల్పిస్తున్న ప్రత్యేకాధికారి నాగేశ్వరరావు

సాలూరు, న్యూస్‌టుడే: ప్రజల సహకారంతోనే స్వచ్ఛ సాలూరు సాధ్యమవుతుందని ప్రత్యేకాధికారి వై.నాగేశ్వరరావు అన్నారు. బుధవారం పట్టణంలోని 17వ వార్డులో మన వీధి- మన బాధ్యత కార్యక్రమంలో మాట్లాడారు. పరిసరాల పరిశుభ్రతను పాటించాలని, ఎక్కడపడితే అక్కడ చెత్త వేయొద్దన్నారు. అనంతరం చెత్తవేసే ప్రాంతాల్లో రంగోలి నిర్వహించి, ప్రతిజ్ఞ చేయించారు. పారిశుద్ధ్య అధికారి బాలకృష్ణ, కార్యదర్శులు పాల్గొన్నారు.

డంపింగ్ యార్డు కాదు.. రోడ్డే!

సాలూరు పట్టణంలోని కొంకి వీధిలో వేగావతి నదికి వెళ్లే రహదారి దుస్థితి ఇది. చెత్తతో నిండిపోయింది. రోడ్డు, కాలువలో చెత్త వేయడంతో డంపింగ్‌యార్డులా మారింది. సామాజిక మరుగుదొడ్లకు వెళ్లేందుకు మహిళలు చెత్తపైనే రాకపోకలు సాగిస్తున్నారు. ఇక్కడ చెత్త బుట్టలు ఏర్పాటు చేయకపోవడంతో ఈ పరిస్థితి ఎదురైందని స్థానికులు చెబుతున్నారు. పరిశీలించి, తగిన చర్యలు చేపడతామని పుర పారిశుద్ధ్య అధికారి బాలకృష్ణ 'న్యూస్‌టుడే'కు తెలిపారు. – న్యూస్‌టుడే, సాలూరు

రాజముద్రతో రైతన్నకు గౌరవం

భూమి హక్కు పత్రాలు అందిస్తున్న విప్ జగదీశ్వరి, నాయకులు

పట్టాదారు పాసు పుస్తకాలతో ఎమ్మెల్యే విజయచంద్ర, రైతులు

గుమ్మలక్ష్మీపురం, సీతానగరం, న్యూస్‌టుడే: రాజముద్రతో ఉన్న పట్టా పాసు పుస్తకాలతో రైతన్న గౌరవం మరింత పెరిగిందని ప్రభుత్వ విప్ జగదీశ్వరి అన్నారు. గుమ్మలక్ష్మీపురం మండలం పి.ఆమిటిలో బుధవారం రైతులకు పాస్ పుస్తకాలు పంపిణీ చేశారు. ట్రైకార్ డైరెక్టర్ లావణ్య, ఎస్పీ కమిషనర్ సత్యవతి మల్లేశ్వరరావు, ఎంపీపీ వైస్ ఛైర్మన్ కూడి, సర్పంచి దమయంతమ్మ తదితరులు ఉన్నారు. ★ అనంతరం రూ.1.20 కోట్లతో దిగువ చింతంలో రహదారి నిర్మాణానికి ఆమె భూమిపూజ చేశారు. ★ కొత్తగూడలో ఏర్పాటు చేసిన నిత్యావసర సరకుల ఉప డిపోను జగదీశ్వరి ప్రారంభించారు. ★ సీతానగరం మండలంలోని రామవరంలో ఎమ్మెల్యే విజయచంద్ర పట్టాదారు పాసు పుస్తకాలను అందించారు. రాష్ట్రాన్ని అభివృద్ధి పథంలో నడిపించడం ముఖ్యమంత్రి చంద్రబాబు కృషి చేస్తున్నారన్నారు. తహసీల్దారు ప్రసన్నకుమార్, సర్పంచి సత్యనారాయణ, నాయకులు వేణుగోపాలనాయుడు, సురేష్ తదితరులు పాల్గొన్నారు.

మౌలిక సౌకర్యాల కల్పనే ధ్యేయం

భూమి పూజ చేస్తున్న ఎమ్మెల్యే జయకృష్ణ

సీతంపేట, వీరఘట్టం, న్యూస్‌టుడే: గిరిజన ప్రాంతాల్లో మౌలిక సౌకర్యాల కల్పనే కూటమి ప్రభుత్వ ధ్యేయమని ఎమ్మెల్యే నిమ్మక జయకృష్ణ అన్నారు. సీతంపేట మండలంలో ఉపాధిహామీ పథకంలో భాగంగా రూ.4.78 కోట్లతో మంజూరైన 12 రహదారుల పనులకు బుధవారం శంకుస్థాపన చేశారు. ఆయన మాట్లాడుతూ.. డోలీ రహిత గ్రామాలుగా మార్చడమే ప్రభుత్వ లక్ష్యమన్నారు. గిరిజన ప్రజల సంక్షేమానికి, వారి అభివృద్ధికి ప్రభుత్వం చేపడుతున్న కార్యక్రమాలను వివరించారు. ఈ సందర్భంగా ఎమ్మెల్యేను గిరిజనులు సత్కరించారు. అనంతరం శంభాం సచివాలయాన్ని తనిఖీ చేశారు. ఏఎంసీ అధ్యక్షురాలు బి. సంధ్యారాణి, కూటమి నాయకులు ఐ.పవన్, ఎస్.తోటముఖలింగం, మాలయ్య, ప్రసాదరావు, ఎం.విశ్వనాథం, నాగేశ్వరరావు, కుమార్, డీఈ నాగభూషణరావు పాల్గొన్నారు. ★ వీరఘట్టం బీసీ కాలనీ, అంబేడ్కర్ వీధి, దిగువ వీధుల్లో రూ.1.45 కోట్లతో రహదారి పనులకు ఎమ్మెల్యే జయకృష్ణ భూమి పూజ చేశారు. నాయకులు ఉదయాన ఉదయభాస్కర్ తదితరులు ఉన్నారు.

వ్యవసాయ రుణాలు నవీకరించండి

వీరఘట్టం, న్యూస్‌టుడే: వీరఘట్టం పీఏసీఎస్‌లో రుణాలు తీసుకున్న రైతులు వెంటనే నవీకరణ చేసుకోవాలని పర్సన్ ఇన్‌ఛార్జి గంట మధుసూధనరావు, సీఈవో కిక్కర బలరాం బుధవారం తెలిపారు. మార్చి 15 లోపు 7 శాతం వడ్డీ చెల్లించి నవీకరించుకున్న వారికి రాయితీ వర్తిస్తుందని చెప్పారు. గడువు దాటితే అధిక వడ్డీలు చెల్లించాల్సి ఉంటుందని తెలిపారు. ఆధార్, పాన్ కార్డు, బ్యాంకు ఖాతా పుస్తకం, 1బీ, అడంగల్ జిరాక్స్, ఫొటోలు సమర్పించాలని పేర్కొన్నారు.

వైద్య సిబ్బందికి అప్రమత్తత అవసరం

జియ్యమ్మవలస, న్యూస్‌టుడే: ప్రజారోగ్యం పట్ల వైద్య సిబ్బంది అప్రమత్తంగా ఉండాలని డీఎంహెచ్‌వో ఎస్.భాస్కరరావు అన్నారు. బుధవారం చినమేరంగి సబ్‌సెంటర్, ఆర్ఆర్‌బీపురం పీహెచ్‌సీలను సందర్శించారు. సకాలంలో టీకాలు వేయాలని, చిన్నారులు, గర్భిణులపై ప్రత్యేక శ్రద్ధ తీసుకోవాలని సూచించారు. ఆర్ఆర్‌బీపురం పరిధిలో నిడగల్లుగూడ, రామభద్రాపురం, రావాడ గ్రామాల్లో పర్యటించి ప్రజలతో మాట్లాడారు. వైద్య సేవల గురించి అడిగి తెలుసుకున్నారు. వైద్యులు జగదీష్, సుస్మిత, దిలీప్, ఆరోగ్య, ఆశా కార్యకర్తలు తదితరులు పాల్గొన్నారు.

ప్రమాదంలో గాయాలు

గుమ్మలక్ష్మీపురం, న్యూస్‌టుడే: తాడికొండ సమీపంలో ఆటో బోల్తా పడిన ఘటనలో ఇద్దరికి గాయాలయ్యాయి. కురుపాం మండలం చింతలపాడుకు చెందిన పలువురు ఒడిశా ప్రాంతం గునుగులకు ఆటోలో వెళ్లి తిరిగి వస్తున్నారు. మలుపు వద్ద అదుపు తప్పి ప్రమాదం జరిగింది. సరస్వతి, సూర్యకు గాయాలయ్యాయి. భద్రగిరి ఆసుపత్రిలో చికిత్స అందిస్తున్నారు. ★ గరుగుబిల్లి గ్రామీణం: నాగూరు వద్ద ఎదురుగా వస్తున్న వాహనాన్ని తప్పించబోయి ఓ వ్యాను పొలాలలోకి దూసుకెళ్లింది. బుధవారం ఎనిమిది మంది ప్రయాణికులతో వెళ్తుండగా ప్రమాదం జరిగింది. ఒకరు గాయపడగా పార్వతీపురం ఆసుపత్రికి తరలించినట్లు ఎస్సై ఫకృద్దీన్ చెప్పారు. ఈ మేరకు కేసు నమోదు చేసినట్లు తెలిపారు.

వంట గదిలోనే పాఠాలు.. వినరా మా గోడు

పునాదుల్లోనే భవన నిర్మాణ పనులు

ఈ గదిలోనే తరగతుల నిర్వహణ

కురుపాం మండలం ఉదయపురం పంచాయతీ కేంద్రంలో ప్రాథమిక పాఠశాల భవనం లేదు. ప్రస్తుతం వంట గదిలో కొన్ని తరగతులు, సమీపంలో ఉన్న గిరిజన సంక్షేమ బాలికల పాఠశాల ప్రాంగణంలో మరికొన్ని తరగతులు నిర్వహించాల్సిన పరిస్థితి ఏర్పడింది. గతంలో శిథిలావస్థలో ఉన్న పాఠశాల భవనం కూల్చేసి.. అయిదేళ్ల కిందట నాడు-నేడులో కొత్త దాని నిర్మాణం చేపట్టారు. నిధుల మంజూరులో జాప్యం వల్ల పనులు పునాదుల్లోనే ఆగిపోయాయి. ఉదయపురం, ఉదయపురం కాలనీ వాసుల మధ్య వివాదాల కారణంగా గుత్తేదారు ముందుకు రావడం లేదని చెబుతున్నారు. ప్రస్తుతం 24 మంది విద్యార్థులు, ఇద్దరు ఉపాధ్యాయులు ఉన్నారు. సమస్యను ఉపాధ్యాయుల వద్ద ప్రస్తావించగా.. పలుమార్లు ఉన్నతాధికారుల దృష్టికి తీసుకెళ్లామని, ఇరు గ్రామస్థులు కోర్టుకు వెళ్లడంతో పనులు మధ్యలో నిలిచిపోయాయన్నారు.

– న్యూస్‌టుడే, కురుపాం గ్రామీణం

ఆపదలో అండ శక్తి

పాలకొండ, న్యూస్‌టుడే: ఆపద సమయంలో శక్తి యాప్ అండగా ఉంటుందని, వినియోగించుకోవాలని ఏఎస్సై ఝాన్సీబాయి అన్నారు. మండలంలోని గొట్టమంగళాపురం, చినమంగళాపురం పాఠశాలల్లో బుధవారం విద్యార్థులకు అవగాహన కల్పించారు. మాదక ద్రవ్యాలకు దూరంగా ఉండాలని, స్వీయ రక్షణపై దృష్టిసారించాలన్నారు.

8న రక్తదాన శిబిరం

పాలకొండ గ్రామీణం, న్యూస్‌టుడే: వడమ రహదారిలో ఉన్న కేశవసాయి జూనియర్ కళాశాలలో హెల్పింగ్ హ్యాండ్స్ సంస్థ ఆధ్వర్యంలో ఈ నెల 8న రక్తదాన శిబిరం నిర్వహిస్తున్నామని, అంతా స్వచ్ఛందంగా పాల్గొనాలని నిర్వాహకులు తెలిపారు.

బాధిత కుటుంబానికి వితరణ

బలిజిపేట, న్యూస్‌టుడే: తుమరాడ గ్రామానికి చెందిన అంపిల్లి సత్యనారాయణ ఇటీవల అనారోగ్యంతో మృతిచెందారు. బాధిత కుటుంబానికి గ్రామంలోని పెద్దవీధి శ్రీరామ యూత్ సభ్యులు బుధవారం రూ.28,500 ఆర్థిక సాయం అందజేశారు.

చిన్నారులకు సాయం

పార్వతీపురం పురపాలక, న్యూస్‌టుడే: జియ్యమ్మవలస మండలంలోని వనజ గ్రామానికి చెందిన కుటుంబంలో తల్లిదండ్రులు, ఓ చిన్నారి మృతి చెందిన సంగతి తెలిసిందే. దీంతో అనాథలైన ముగ్గురు ఆడపిల్లలకు పట్టణ హెచ్‌సీ కె.కృష్ణమూర్తి రూ.9 వేలు ఆర్థిక సాయం, కొత్త దుస్తులు బుధవారం అందించారు.

వివాహిత అదృశ్యం

కురుపాం గ్రామీణం, న్యూస్‌టుడే: కురుపాం మండలంలోని ఓ గ్రామానికి చెందిన వివాహిత అయిదు రోజులుగా కనిపించడం లేదని ఆమె భర్త ఇచ్చిన ఫిర్యాదు మేరకు కేసు నమోదు చేసినట్లు ఎస్సై నీలకంఠరావు తెలిపారు.

తొమ్మిది మందిపై కేసు

కొమరాడ, న్యూస్‌టుడే: క్రికెట్ విషయంలో విక్రాంపురం యువకుల మధ్య తలెత్తిన వివాదం పోలీసు కేసు వరకు వెళ్లింది. బుధవారం 9 మందిపై కేసులు నమోదు చేసినట్లు ఎస్సై జగదీష్‌నాయుడు చెప్పారు. క్రికెట్ ఆడుతున్న సమయంలో ఇద్దరు యువకుల మధ్య జరిగిన వాదన.. దాడులు చేసుకునే వరకు వెళ్లింది. ఈ విషయం పెద్ద వారికి తెలిసింది. ఒక సామాజిక వర్గానికి చెందిన వ్యక్తులు అవతల వర్గానికి చెందిన వారిని ప్రశ్నించేందుకు వెళ్లారు. అక్కడ కూడా ఘర్షణ వాతావరణం నెలకొంది. ఈ క్రమంలో ఇరువురు పరస్పర దాడులు చేసుకున్నారు. రెండు వర్గాల వారి ఫిర్యాదు మేరకు కేసులు నమోదు చేసినట్లు ఎస్సై వెల్లడించారు.

గ్రంథాలయ సంస్థ అధ్యక్షుడి ప్రమాణ స్వీకారం రేపు

జియ్యమ్మవలస, న్యూస్‌టుడే: నూతనంగా ఎంపికైన ఉమ్మడి జిల్లా గ్రంథాలయ సంస్థ అధ్యక్షుడిగా జియ్యమ్మవలస మండలం చినకుదమ గ్రామానికి చెందిన **దొంకాడ రామకృష్ణ** ఈనెల 6న ప్రమాణ స్వీకారం చేయనున్నారు. విజయనగరంలోని గ్రంథాలయ కార్యాలయం ఆవరణలో గురజాడ కళా క్షేత్రంలో కార్యక్రమం ఉంటుందని ఆయన చెప్పారు.

పల్లెలు పరిశుభ్రంగా ఉండాలి

మాట్లాడుతున్న డీపీవో కొండలరావు

జియ్యమ్మవలస, న్యూస్‌టుడే: 'ముస్తాబు' పక్కాగా అమలు చేసి, పల్లెలను అందంగా, పరిశుభ్రంగా ఉంచాలని డీపీవో టి.కొండలరావు అన్నారు. బుధవారం మండల కార్యాలయ సమావేశ మందిరంలో అన్ని శాఖల అధికారులు, కార్యదర్శులతో సమీక్షించారు. పల్లెల్లో వ్యర్థాలను శుభ్రం చేయాలని, గ్రామాల్లో తాగునీటి ఎద్దడి లేకుండా చూడాలన్నారు. ఇంటి పన్ను బకాయిలు వసూలు చేయాలన్నారు. అనంతరం శాఖల వారీగా సమీక్షించారు. డిప్యూటీ డీఎంహెచ్‌వో హరిప్రసాద్, జూనియర్ సహాయకుడు సత్య ప్రసాద్ తదితరులు ఉన్నారు.

నీరు విడుదల

సీతానగరం, న్యూస్‌టుడే: సీతానగరం ఆనకట్ట నుంచి రబీలో ఆరుతడి పంటలకు సాగునీటిని విడుదల చేయడంతో సువర్ణముఖి నదిలో ప్రవాహం తగ్గి ఎడారిలా మారింది. దీనిపై ఈనెల 26న 'ఈనాడు'లో 'అప్పుడే ఒట్టిపోయింది' శీర్షికన వెలువడిన కథనానికి నీటిపారుదల శాఖ అధికారులు స్పందించారు. ఆనకట్ట నుంచి కాలువలకు సరఫరాను ఆపి నది దిగువకు విడిచిపెట్టారు. ప్రస్తుతం నదిలో ప్రవాహం పెరగడంతో తాగునీటిని అందించే భూగర్భ బావుల సామర్థ్యం పెరుగుతోంది.

పక్కాగా వంద రోజుల ప్రణాళిక

బాలికతో మాట్లాడుతున్న నారాయుడు

సీతంపేట, న్యూస్‌టుడే: విద్యార్థుల ఆరోగ్యం పట్ల జాగ్రత్తలు తీసుకోవాలని డిప్యూటీ డీఈవో పి.నారాయుడు అన్నారు. సీతంపేట మండలంలోని ముత్యాలు బాలికల ఆశ్రమ ఉన్నత పాఠశాలను జీసీడీవో ఎ.రాములమ్మతో కలిసి బుధవారం ఆయన సందర్శించారు. విద్యార్థుల విద్యా నైపుణ్యాలు పరీక్షించారు. పాఠశాల పరిసరాలు, దస్త్రాలు పరిశీలించారు. పదో తరగతి విద్యార్థులకు వంద రోజుల ప్రణాళిక పక్కాగా జరపాలన్నారు. 'ముస్తాబు' కార్యక్రమంపై సూచనలు చేశారు. ప్రధానోపాధ్యాయురాలు హెచ్.శ్రావణి, ఉపాధ్యాయులు, సిబ్బంది ఉన్నారు.

ఉగాది నాటికి లక్ష్యం చేరాలి

కురుపాం గ్రామీణం, న్యూస్‌టుడే: రాష్ట్ర ప్రభుత్వం 2026 ఉగాది నాటికి నిర్దేశించిన లక్ష్యాలను పంచాయతీరాజ్, గృహ నిర్మాణ శాఖ సిబ్బంది చేరాలని పాలకొండ ఈఈ జి.రవికుమార్ ఆదేశించారు. బుధవారం సాయంత్రం కురుపాం మండల పరిషత్ కార్యాలయంలో కురుపాం, గుమ్మలక్ష్మీపురం, జియ్యమ్మవలస మండలాల ఇంజినీరింగ్ సిబ్బందితో సమీక్షించారు. 38 గిరిశిఖర గ్రామాల్లో రహదారుల నిర్మాణానికి ప్రభుత్వం రూ.52.48 కోట్లు మంజూరు చేసిందని, ఉగాది నాటికి నిర్మాణం ప్రారంభించేలా చూడాలన్నారు. సచివాలయ ఇంజినీరింగ్ అసిస్టెంట్లు, టెక్నికల్, ఏఈఈ సమన్వయంతో పనిచేయాలని సూచించారు. డీఈఈ జి.శ్రీనివాసరావు, ఎంపీడీవో జె.ఉమామహేశ్వరి, సిబ్బంది పాల్గొన్నారు.

సూచనలిస్తున్న రవికుమార్

క్రమశిక్షణతోనే ఉన్నత స్థాయి

మాట్లాడుతున్న ఏపీవో చిన్నబాబు

సీతంపేట, న్యూస్‌టుడే: విద్యార్థులు క్రమశిక్షణతో చదివి ఉన్నత స్థాయికి చేరుకోవాలని ఐటీడీఏ ఏపీవో జి.చిన్నబాబు అన్నారు. సీతంపేట బాలికల ఆశ్రమ ఉన్నత పాఠశాలలో బుధవారం నిర్వహించిన పదో తరగతి విద్యార్థుల వీడ్కోలు కార్యక్రమంలో ఆయన పాల్గొన్నారు. లక్ష్యాన్ని పెట్టుకుని సాధించేందుకు కృషి చేయాలన్నారు. విద్యార్థుల సాంస్కృతిక, నృత్య ప్రదర్శనలు ఆకట్టుకున్నాయి. డీడీ ఎం.అన్నాదొర, డిప్యూటీ డీఈవో పి.నారాయుడు, జీడీసీవో ఎ.రాములమ్మ, హెచ్ఎం వసంతలక్ష్మి, హెచ్‌డబ్ల్యూవో పి.అమల తదితరులు పాల్గొన్నారు.

హైడ్రో ప్రాజక్టు రద్దుకు డిమాండు

సాలూరు గ్రామీణం, న్యూస్‌టుడే: దుగ్గేరు పంపు స్టోరేజీ హైడ్రో పవర్ ప్రాజెక్ట్‌ను రద్దు చేయాలని ప్రాజెక్ట్ వ్యతిరేక పోరాట సంఘం కన్వీనర్ రాయల సుందరరావు డిమాండ్ చేశారు. బుధవారం సాలూరు మండలం కొదమ పంచాయతీ కంజుపాకలో జరిగిన సమావేశంలో మాట్లాడారు. ఆడారి గెడ్డ పరివాహక ప్రాంతానికి నష్టం వాటిల్లుతోందని, గిరిజన రైతులకు ఇబ్బందులు తప్పవన్నారు. ఈ ప్రాజెక్ట్ ఏర్పాటుకు జీవో నంబరు 84ను విడుదల చేశారని చెప్పినా కనీసం తీర్మానం కూడా జరపలేదన్నారు. రైతు కూలీ సంఘం రాష్ట్ర కార్యదర్శి దంతులూరి వర్మ, కమిటీ కో-కన్వీనర్ ముత్యాలు, చెంచు పాల్గొన్నారు.

మాట్లాడుతున్న సుందరరావు

జాగ్రత్తలతోనే వ్యాధులు దూరం

జీఎల్ పురంలో అవగాహన ర్యాలీ

గుమ్మలక్ష్మీపురం: సరైన జాగ్రత్తలు పాటించడం ద్వారానే వ్యాధుల నుంచి దూరం కావచ్చని భద్రగిరి సీహెచ్‌సీ వైద్యులు సంతోష్‌కుమార్ అన్నారు. ప్రపంచ క్యాన్సర్ నివారణ దినం సందర్భంగా బుధవారం గుమ్మలక్ష్మీపురంలో అవగాహన ర్యాలీ నిర్వహించారు. వైద్యులు షణ్ముఖి, పావని, సుధీర్, సిబ్బంది ఉన్నారు. ★ గుమ్మలక్ష్మీపురం ఏకలవ్య పాఠశాల ప్రిన్సిపల్ వీరసింగ్ ఆధ్వర్యంలో విద్యార్థులకు క్యాన్సర్‌పై అవగాహన కల్పించారు. ★ **పార్వతీపురం గ్రామీణం:** బందలుప్పి పీహెచ్‌సీ వైద్యాధికారి శంకరరావు ఆధ్వర్యంలో ర్యాలీ నిర్వహించి, మహిళలకు అవగాహన కల్పించారు.

సమస్యలు పరిష్కరించాలి

పాలకొండ, న్యూస్‌టుడే: పాలకొండలో సమస్యలు పరిష్కరించాలని సీపీఎం జిల్లా కార్యవర్గ సభ్యుడు దావాల రమణారావు డిమాండు చేశారు. బుధవారం విలేకరులతో మాట్లాడారు. స్వచ్ఛ పాలకొండ ప్రచారానికే పరిమితం కాకుండా పూర్తిస్థాయి చర్యలు చేపట్టాలన్నారు. డంపింగ్ యార్డు ఏర్పాటుకు స్థలం కేటాయించాలని, అండర్ గ్రౌండ్ డ్రైనేజీ నిర్మించాలని, కార్మికుల వేతనాల బకాయిలు చెల్లించాలని కోరారు. నగర పంచాయతీకి స్టాంప్‌డ్యూటీ నిధులు మంజూరు చేయాలన్నారు. నాయకులు దూసి దుర్గారావు, కాద రాము, ఎస్.నారాయణరావు పాల్గొన్నారు.

మాట్లాడుతున్న రమణారావు

(c) eenadu

ఈనాడు
పోలవరం
గురువారం ఫిబ్రవరి 5, 2026 5

అతివ ఆరోగ్యానికి ఓ అడుగు

ప్రపంచ క్యాన్సర్ దినోత్సవం సందర్భంగా ఈఎఫ్ఎం 92.7, డెల్టా ఆసుపత్రి సంయుక్త ఆధ్వర్యంలో బుధవారం గులాబీ అడుగు పేరిట వాక్‌థన్ ర్యాలీ నిర్వహించారు. డీఎంహెచ్‌వో కె. వెంకటేశ్వరరావు, డెల్టా హాస్పటల్ ఛైర్మన్ రిమ్మలపూడి డా. భాస్కర్ చౌదరి జెండా ఊపి ర్యాలీ ప్రారంభించారు. రాజమహేంద్రవరం జేఎన్ రోడ్డు నుంచి డెల్టా ఆసుపత్రి వరకు ర్యాలీ కొనసాగింది. అనంతరం నిర్వహించిన అవగాహన సదస్సులో క్యాన్సర్‌ను ఎలా గుర్తించాలి, లక్షణాలు, వైద్యంపై అవగాహన కల్పించారు. ఆయా కార్యక్రమాల్లో డెల్టా ఆసుపత్రి వైద్యులు, 'ఈనాడు' రాజమహేంద్రవరం యూనిట్ ఇన్‌ఛార్జి ఐ.వి. శ్రీనివాస సుబ్రహ్మణ్యం, ఐఎస్‌టీఎస్ ఇంజినీరింగ్ కళాశాల విద్యార్థులు పాల్గొన్నారు. - న్యూస్‌టుడే, బొమ్మూరు

ఎన్‌సీసీ క్యాడెట్లకు పరీక్షలు

రాజవొమ్మంగి, న్యూస్‌టుడే: స్థానిక జడ్పీ ఉన్నత పాఠశాల ప్రాంగణంలో బుధవారం 39 మంది ఎన్‌సీసీ క్యాడెట్లకు పలు అంశాల్లో పరీక్షలు నిర్వహించారు. 'ఏ' సర్టిఫికెట్ ప్రాక్టికల్ పరీక్షల్లో భాగంగా డ్రిల్, మ్యాప్ రీడింగ్, వెపన్ సేఫ్టీ, ఫస్ట్ ఎయిడ్ తదితర అంశాల్లో కాకినాడ పీఐ ఇన్‌స్ట్రక్టర్లు హవల్దార్ రవిబన్సి, జోహార్ సింగ్‌లు పరీక్షలు నిర్వహించినట్లు ఏఎన్‌వో శివకృష్ణ తెలిపారు. త్వరలో థియరీ పరీక్షలు నిర్వహిస్తామన్నారు. విద్యార్థులు ఉత్తీర్ణత సాధిస్తే ధ్రువపత్రాలు అందజేస్తామని చెప్పారు. ఈ కార్యక్రమంలో పాఠశాల ప్రధానోపాధ్యాయిని ఆదిలక్ష్మి పాల్గొన్నారు.

విద్యార్థులతో శిక్షకులు, ఏఎన్‌వో శివకృష్ణ

పట్టాదారు పాస్‌పుస్తకం అందిస్తున్న ఎమ్మెల్యే శిరీషాదేవి, ఐటీడీఏ పీవో స్మరణ్‌రాజ్

రైతుల సంక్షేమమే ప్రభుత్వ లక్ష్యం

రంపచోడవరం, న్యూస్‌టుడే: రైతుల సంక్షేమమే లక్ష్యంగా రాష్ట్ర ప్రభుత్వం పథకాలు అమలు చేస్తోందని రంపచోడవరం ఎమ్మెల్యే మిరియాల శిరీషాదేవి అన్నారు. మండలంలోని ఆకూరు పంచాయతీ ఈతపల్లి గ్రామంలో తహసీల్దారు బాలాజీ ఆధ్వర్యంలో బుధవారం నిర్వహించిన 'మీభూమి మీహక్కు' కార్యక్రమంలో ఎమ్మెల్యేతోపాటు ఐటీడీఏ పీవో, జేసీ స్మరణ్‌రాజ్ చేతులమీదుగా రైతులకు పట్టాదారు పాస్ పుస్తకాలు అందజేశారు. ఎమ్మెల్యే శిరీషాదేవి మాట్లాడుతూ గత వైకాపాలో పాలనలో రైతులకు ఇచ్చిన పట్టాదారు పాస్ పుస్తకాలపై జగన్‌మోహన్‌రెడ్డి ఫొటో ఉండేదన్నారు. ప్రస్తుత ముఖ్యమంత్రి చంద్రబాబునాయుడు ఎవరి ఫొటోలు పెట్టకుండా రాష్ట్ర రాజముద్రతో పట్టాదారు పాస్ పుస్తకాలు పంపిణీ చేస్తున్నారని తెలిపారు. ఐటీడీఏ పీవో స్మరణ్‌రాజ్ మాట్లాడుతూ ఏళ్లతరబడి పంటలను సాగు చేసుకొంటున్న గిరిజన రైతులకు సర్వ హక్కులు కల్పించాలనే ఉద్దేశంతో ప్రభుత్వం పక్కాగా పాసుపుస్తకాలు అందజేస్తోందని తెలిపారు. ప్రభుత్వం అమలు చేస్తున్న సంక్షేమ కార్యక్రమాల్లో ప్రజలంతా భాగస్వాములు కావాలని పిలుపునిచ్చారు. ఏఎంసీ ఛైర్మన్ సలాది బాపిరాజు, మండల తెదేపా అధ్యక్షుడు పెంటపాటి అనంతమోహన్, సర్పంచి పండ్ర సరస్వతి, ఎంపీటీసీ సభ్యుడు నర్రి పాపారావు, బాపనమ్మతల్లి ఆలయ ఛైర్మన్ కుంజం బాపన్నదొర, క్లస్టర్ ఇన్‌ఛార్జి కారం సింహాచలందొర, ఆర్ఐ నిర్మల, తెదేపా నాయకులు సిద్దా వెంకన్న, చోటు, వీరాస్వామి, భాస్కరరావు, అబ్బాయిరెడ్డి, రాజేంద్రప్రసాద్, సత్యనారాయణ, వీఆర్వో అప్పారావు తదితరులు పాల్గొన్నారు.

పులి సంచరించే ప్రాంతాల్లో ప్రత్యేక నిఘా

వి.ఎల్.పురం, న్యూస్‌టుడే: పులి సంచరించే ప్రాంతాల్లో అటవీశాఖ ఆధ్వర్యాన ప్రత్యేక నిఘా వ్యవస్థ ఏర్పాటు చేసినట్లు తూర్పుగోదావరి జిల్లా కలెక్టర్ కీర్తి చేకూరి తెలిపారు. పులి చిత్రాలు, వీడియోలను ఎవరూ వ్యక్తిగత సామాజిక మాధ్యమాల్లో వైరల్ చేయవద్దని, రుమార్లు ప్రచారం చేసి ప్రజలను అనవసర భయాందోళనకు గురి చేయవద్దన్నారు. పులి సంచారంపై సమాచారం ఉంటే సమీప పోలీసు, రెవెన్యూ, అటవీ అధికారులకు తెలియజేయాలని సూచించారు. ఈ నెల 1న పశువులపై దాడి తర్వాత ఎటువంటి ఘటనలు పునరావృతం కాలేదన్నారు. 2న తొర్రేడు, వెంకటనగరం పరిసరాల్లోను, 3న గాడాల, దివాన్‌చెరువు గ్రామ శివారుల్లో పులి కదలికల ఆనవాళ్లు కనిపించాయని, ప్రజలు అప్రమత్తంగా ఉండాలన్నారు.

పర్యాటకం.. ఆకర్షణీయం

ఏపీ జెన్‌కో నిధులతో సదుపాయాలు

న్యూస్‌టుడే - మోతుగూడెం

మన్యంలో పర్యావరణ అభివృద్ధి, పరిరక్షణకు ఏపీ జెన్‌కో సంస్థ కార్పొరేట్ సామాజిక బాధ్యతగా రూ. 90 లక్షలు కేటాయించింది. తొలివిడతగా చింతూరు అటవీ డివిజన్లోని లక్కవరం అటవీ రేంజ్‌కు రూ.45 లక్షలు మంజూరు చేసింది. వాటితో ఉభయ తెలుగు రాష్ట్రాల్లో ప్రసిద్ధిగాంచిన పొల్లూరు జలపాతం మొదటి దశ అభివృద్ధి పనులు వేగంగా నిర్వహిస్తున్నారు. ఇప్పటికే 70 శాతం పనులు పూర్తికాగా, మిగిలిన పనులు నెలాఖరుకు పూర్తికానున్నాయి. పొల్లూరులో ఆర్‌అండ్‌బీ రహదారి పాయింట్ నుంచి అభయారణ్యంలో ఉన్న జలపాతం వరకు కొత్త గ్రావెల్ రోడ్డు, దాని పొడవునా రకరకాల పూలమొక్కలతోపాటు, జలపాతం సమీపంలో నందనవనాన్ని సైతం రూపుదిద్దనున్నారు. ఫలహారశాల, సావనీర్ దుకాణాలకు భవనాలు, మహిళలు, పురుషులకు మల, మూత్ర విసర్జనశాలలు, గ్రానైట్ బెంచీలు, వాహనాల పార్కింగ్ స్థలం చుట్టూ, జలపాతం ముఖద్వారం వద్ద ఇనుప కంచెలు, సోలార్ సీసీ కెమెరాలు ఏర్పాటు చేయనున్నారు. సందర్శకుల వాహనాలు ఆర్‌అండ్‌బీ బీటీ రహదారి నుంచి కిందకు దిగడానికి 10 మీటర్ల మేర సిమెంటు రహదారి నిర్మిస్తున్నారు.

జలపాతం వద్ద నిర్మిస్తున్న ఫలహారశాల, దుకాణాల భవనాలు

దారాలమ్మ పిక్నిక్ స్పాట్ అభివృద్ధి..

ఏపీ జెన్‌కో సంస్థ మిగిలిన సీఎస్ఆర్ నిధులను మంజూరు చేస్తే రెండో దశలో పొల్లూరు దారాలమ్మ పిక్నిక్ స్పాట్‌ను మా ఆధీనంలోకి తీసుకుని చుట్టూ ఇనుప కంచె ఏర్పాటు చేసి పర్యాటక ప్రాంతంగా అభివృద్ధి చేస్తాం. పొల్లూరు జలపాతం ఎంట్రీ చెక్‌పోస్ట్ ద్వారా సంవత్సరానికి 8 నుంచి 9 లక్షల వరకు ఆదాయం వస్తోంది. తద్వారా నలుగురు స్థానిక నిరుద్యోగులకు ఉపాధి లభిస్తోంది. సీఎస్ఆర్ నిధులతో మొదటి విడత పనులు పూర్తయితే మరో ముగ్గురికి ఉపాధి అవకాశాలు లభిస్తాయి. ఈ పనులన్నీ పూర్తయితే పొల్లూరు జలపాతం మరిన్ని అందాలతో పర్యాటకులను ఆకట్టుకుంటుంది.

- గవిరెడ్డి వెంకటనానాజీ
లక్కవరం రేంజ్ అటవీ క్షేత్రాధికారి

సంపూర్ణత అభియాన్ 2.0ను ఆవిష్కరిస్తున్న ఛైర్మన్ బొజ్జిరెడ్డి, అధికారులు, ప్రజాప్రతినిధులు

అందరి సహకారంతో అభివృద్ధి

వై.రామవరం, న్యూస్‌టుడే: కేంద్ర ప్రభుత్వం ఎంపిక చేసిన ఆస్పిరేషనల్ బ్లాక్ ప్రోగ్రాంలో ఎంపికైన వై.రామవరం మండల అభివృద్ధికి అందరి సహకారం అవసరమని ఐటీడీఏ పీవో స్మరణ్‌రాజ్ అన్నారు. బుధవారం వై.రామవరం పోలీస్ స్టేషన్ ఆవరణలో సంపూర్ణత అభియాన్ 2.0 కార్యక్రమాన్ని ఆయన ప్రారంభించారు. ముఖ్య అతిథులుగా పాల్గొన్న ఎస్టీ కమిషన్ ఛైర్మన్ బొజ్జిరెడ్డి, సభ్యురాలు గొర్లె సునీత మాట్లాడుతూ ఆస్పిరేషనల్ బ్లాక్ కార్యక్రమాన్ని మారుమూల మండలాల్లో గిరిజన ప్రజలకు మౌలిక వసతులు కల్పించే విధంగా అమలు చేయాలన్నారు. పీవో స్మరణ్‌రాజ్ మాట్లాడుతూ కేంద్ర, రాష్ట్ర ప్రభుత్వాలు అమలు చేస్తున్న సంక్షేమ పథకాలు, ఆరోగ్యం, పోషణ, విద్య, వైద్యం, వ్యవసాయం, మౌలిక సదుపాయాలు, సామాజిక అభివృద్ధి సేవలను ప్రజలకు అందిస్తామన్నారు. గత నెల 28న మొదలైన సంపూర్ణత అభియాన్ 2.0 ఏప్రిల్ 14వ తేదీ వరకు కొనసాగుతుందన్నారు. పలువురు గర్భిణులకు సీమంతాలు నిర్వహించారు. అక్కడ ఏర్పాటు చేసిన స్టాళ్లను పరిశీలించి వివరాలు అడిగి తెలుసుకున్నారు. ఎంపీడీవో బాపన్నదొర, భాజపా రాష్ట్ర కార్యదర్శి స్వప్నకుమారి, ఎంపీపీ కె.ఆనందరావు, జడ్పీటీసీ సభ్యురాలు వెంకటలక్ష్మి, సీడీపీవో క్రాంతికుమారి, శాంతికుమారి, ఆస్పిరేషనల్ బ్లాక్ అధికారి లవణ్‌రెడ్డి, వైస్ ఎంపీపీ జోగిరెడ్డి, ఎస్ఐ పృథ్వీయాదవ్, వైద్యాధికారులు, అంగన్‌వాడీ కార్యకర్తలు, ఆశా వర్కర్లు, సచివాలయాల సిబ్బంది, పంచాయతీల అభివృద్ధి అధికారులు, ఎంపీటీసీ సభ్యులు, సర్పంచులు, తదితరులు పాల్గొన్నారు.

ఆపరేషన్ 'పెద్దపులి'కి సర్వం సిద్ధం

రాజానగరం (సీతానగరం), న్యూస్‌టుడే: జిల్లాలో అయిదు రోజులుగా కంటిమీద కునుకు లేకుండా చేస్తున్న పెద్దపులిని పట్టుకునేందుకు అన్ని ఏర్పాట్లు పూర్తయినట్లు అధికారులు తెలిపారు. బుధవారం రాత్రికి రాజమహేంద్రవరం గ్రామీణం శాటిలైట్‌సిటీ పరిధిలోని అంకాలమ్మతల్లి కొండ పక్కన జీడిమామిడి తోటలో ఉన్నట్లు చెబుతున్నారు. స్టేట్ ప్రిన్సిపల్ చీఫ్ కన్జర్వేటర్ ఆఫ్ ఫారెస్ట్స్ పి.వి. చలపతిరావు, సీసీఎఫ్ బి.ఎన్.ఎన్. మూర్తి, డీఎఫ్‌వో ప్రభాకరరావు, ఎఫ్ఆర్‌వో ఎస్. దావీదురాజు నాయుడు, ఎన్‌టీసీఏ అధికారి రాజశేఖర్, మత్తువైద్యులు డా. ఫణీంద్ర నిరంతరం పర్యవేక్షిస్తున్నారు.

పనిచేసే బృందాలు.. ● పాపికొండలు నేషనల్ పార్క్ నుంచి వైల్డ్‌లైఫ్ రెస్క్యూ బృందం వచ్చింది. ఇందులో 10 మంది ఉంటారు. వీరు పులి కదలికలను, ఆనవాళ్లను గుర్తిస్తారు. ● పులి సంచరిస్తున్న ప్రాంతాల్లో జనాలు రాకుండా డీఎస్పీ టి.వి.ఆర్.కె.కుమార్ నేతృత్వంలో 14 మంది రిజర్వ్ పోలీసు దళాలు పనిచేస్తున్నాయి. ● నేషనల్ టైగర్ కన్జర్వేటివ్ అథారిటీస్ అధికారి రాజశేఖర్ ఆధ్వర్యంలో బృందం పనిచేస్తుంది. పులికి హాని జరగకుండా తరలించేలా చూడటం వీరి పని. ● పులిని జాగ్రత్తగా బంధించి, అటవీ ప్రాంతంలో విడిచిపెట్టేందుకు విశేష నైపుణ్యం ఉండాలి. అందుకోసం దిల్లీ, పూణే నుంచి 20 మందితో కూడిన ప్రత్యేక బృందం వస్తుంది.

సాంకేతిక సాయంతో.. రాత్రిపూట సైతం పులి సంచారాన్ని గుర్తించేందుకు థర్మల్ డ్రోన్ కెమెరాలను రప్పించారు. ఇవి శబ్దం చేయవు. ఎలాంటి పరిసరాల్లో అయినా కదలికలను గుర్తించి చిత్రాలు తీస్తుంది. దీంతో పులిని స్పష్టంగా గుర్తించే అవకాశం ఉంది. దీంతో దాని శరీర ఉష్ణోగ్రతను కూడా అంచనా వేయొచ్చు. ● మత్తు ఇచ్చేందుకు ఆరు రకాల ఇంజక్షన్‌లు సిద్ధం చేశారు. బోను కూడా తీసుకొచ్చారు.

పులిని బంధించేందుకు తీసుకొచ్చిన బోను

మత్తు ఇచ్చేందుకు సిద్ధం చేసిన సామగ్రి

మత్తు ఇవ్వాలంటే.. పులికి మత్తు ఇవ్వడం అంత తేలికేం కాదని, పరిస్థితులన్నీ అనుకూలించాలని వైద్య నిపుణుడు డా. ఫణీంద్ర పేర్కొన్నారు. ఈ సందర్భంగా ఆయన పలు అంశాలు వివరించారు. ప్రస్తుత పులి బరువు సుమారు 200 కిలోలు ఉంటుందన్నారు. గన్‌లో 3 నుంచి 5 ఎంఎల్ మత్తు మందు లోడ్ చేసి షూట్ చేయాలన్నారు. 20 నిమిషాల వరకు వరకు దానిలో ఎలాంటి మార్పు ఉండదన్నారు. ఆ సమయంలో దగ్గర్లో నీటి కుంటలు, తొట్టెలు వంటివి ఉండకూడదన్నారు. పొరపాటున వికటిస్తే తిరిగి దాడి చేసే అవకాశం ఉందన్నారు. అప్పుడు ఎలా తప్పించుకోవాలో ముందే నిర్ణయించుకోవాలన్నారు. అతి ఎత్తైన ప్రదేశాల్లో ఉన్నప్పుడు, రాత్రి సమయంలో మత్తు ఇవ్వకూడదన్నారు.

ఇంటర్ ప్రయోగ పరీక్షలకు 22 మంది గైర్హాజరు

రాజవొమ్మంగి: జిల్లాలోని 18 పరీక్ష కేంద్రాల్లో నిర్వహిస్తున్న ఇంటర్ ప్రయోగ పరీక్షలకు బుధవారం 22 మంది గైర్హాజరైనట్లు జిల్లా ఇంటర్మీడియట్ పరీక్షల కమిటీ (డీఈసీ) సభ్యుడు అనపర్తి శ్రీనివాసరావు తెలిపారు. 286 మందికి 264 మంది హాజరయ్యారన్నారు. అడ్డతీగల, వైరామవరం ప్రభుత్వ జూనియర్ కళాశాలలు, గురుకుల కళాశాలలను ఆయన సందర్శించారు.

రహదారి ఇలా ఉంటే.. ఆహ్లాదం ఎలా..?

మారేడుమిల్లి మండలంలో పర్యాటక ప్రాంతం 'గుడిస' కొండ పైకి వెళ్లే రహదారి అధ్వానంగా ఉంది. వాహనాలు కూడా వెళ్లలేని విధంగా దారి మొత్తం గుంతలుగా తయారయింది. కొన్ని వాహనాలు కొండ ఎక్కలేక కుదేలవుతున్నాయి. వర్షం వస్తే మరింత దుర్భరంగా తయారవుతోంది. ఈ రోడ్డుపై ప్రయాణానికి సందర్శకులు అసహనం వ్యక్తం చేస్తున్నారు. ఎప్పుడు ఏ ప్రమాదం సంభవిస్తుందోనని చోదకులు భయాందోళన వ్యక్తం చేస్తున్నారు. పర్యాటకులు ఇబ్బంది పడకుండా రహదారి నిర్మాణానికి అధికారులు చర్యలు తీసుకోవాలని పుల్లంగి సర్పంచి జార్జిబాబు కోరుతున్నారు. మారేడుమిల్లి ఎంపీడీవో రవికిశోర్ దృష్టికి తీసుకువెళ్లగా గుడిస కొండపైకి వెళ్లే రహదారి నిర్మాణానికి చర్యలు చేపడతామని తెలిపారు. - న్యూస్‌టుడే, మారేడుమిల్లి

పశు బీమా.. పాడి రైతుకు ధీమా

ప్రీమియంలో 85 శాతం రాయితీ

రాజవొమ్మంగి, న్యూస్‌టుడే: పాడిని నమ్ముకున్న రైతులకు, పశు పోషకుల సంక్షేమానికి కూటమి ప్రభుత్వం పలు పథకాలను అమలు చేస్తోంది. ఇందులో భాగంగా పశుబీమా పథకాన్ని అమల్లోకి తెచ్చింది. పశువులు అనారోగ్యంతో, ప్రమాదాలకు గురై మృతి చెందితే రైతులు తీవ్రంగా నష్టపోవడంతోపాటు మళ్లీ పశువులు కొనుగోలుకు తీవ్ర ఇబ్బందులు పడుతున్నారు. పాడి రైతులు పశు సంపదకు ఒకసారి బీమా ప్రీమియం చెల్లిస్తే మూడేళ్ల వరకు వర్తిస్తుంది. ఆసక్తి ఉన్న వారు తమ వాటా ప్రీమియం చెల్లించి ప్రమాదవశాత్తూ జరిగిన సమయంలో పథకం లబ్ధి పొందవచ్చు. ప్రీమియంలో 85 శాతం వాటా ప్రభుత్వం భరించనుండగా, మిగిలిన 15 శాతం నగదును సంబంధిత రైతులు చెల్లించాలి.

జిల్లాలో పశువుల వివరాలు

ఆవులు	: 1,69,253
గేదెలు	: 26,920
గొర్రెలు	: 43,980
మేకలు	: 1,26,978

చెల్లించాల్సిన ప్రీమియం (రూపాయల్లో)..

పశువు రకం	బీమా	ప్రీమియం	రైతువాటా
నాటుజాతి పశువు	15 వేలు	960	144
మేలుజాతి పశువు	30 వేలు	1,920	288
గొర్రెలు, మేకలు, పందులు	6 వేలు	375	56

నిబంధనలు ఇలా..

● పశు బీమా పథకానికి జిల్లాలోని బీపీఎల్, ఎస్సీ, ఎస్టీలకు చెందిన పాడి రైతులు అర్హులు. ● ఒకసారి ఈనిన 2-10 ఏళ్ల వయసు ఆవులు, 3-12 ఏళ్ల వయసు గేదెలకు వర్తిస్తుంది. ● ఒక కుటుంబానికి లేదా రేషన్ కార్డుకు గరిష్ఠంగా 10 పశువుల వరకు బీమా లభిస్తుంది. ● పశువులకు చెవిపోగు వేయించి బీమాలో నమోదు చేయించుకోవాలి. ● 6 నెలలు, ఆపైన వయసున్న గొర్రెలు, మేకలు బీమాకు అర్హత పొందుతాయి. ● ఒక కుటుంబానికి లేదా రేషన్‌కార్డుకి 100 జీవాల వరకు బీమా వర్తిస్తుంది.

సద్వినియోగం చేసుకోవాలి

పశు బీమా పథకాన్ని పాడి రైతులంతా సద్వినియోగం చేసుకోవాలి. ఆధార్, రేషను కార్డు తీసుకుని రైతు సేవా కేంద్రాల్లోని పశు సంవర్ధక శాఖ సిబ్బందిని సంప్రదించి బీమా చేయించుకోవాలి. పశువులు మృతి చెందితే వెంటనే సిబ్బందికి సమాచారం అందిస్తే తదుపరి చర్యలు చేపట్టి బీమా పరిహారం చెల్లించడానికి చర్యలు తీసుకుంటారు.

- డా.తరుణ్, పశువైద్యాధికారి, రాజవొమ్మంగి

నిర్వాసితుల సమస్యలు పరిష్కరించండి

చింతూరు, న్యూస్‌టుడే: పోలవరం పరిహారం కోసం నిర్వాసితులు ఎదుర్కొంటున్న సమస్యలను తక్షణమే పరిష్కరించాలని ఐటీడీఏ ప్రాజెక్టు అధికారి శుభం నోక్వాల్ అన్నారు. ఐటీడీఏ సమావేశం మందిరంలో బుధవారం నిర్వహించిన దర్బార్‌లో విలీన మండలాలకు చెందిన కొందరు నిర్వాసితులు పలు సమస్యలను ఆయన దృష్టికి తీసుకువెళ్లారు. నిర్వాసితులకు ఎలాంటి సమస్య వచ్చినా తక్షణమే పరిష్కారానికి చర్యలు చేపట్టాలని ఆదేశించారు. భూసేకరణ సమస్యలను పరిష్కరించాలన్నారు. అర్జీలను సంబంధిత శాఖలకు ఆన్‌లైన్ ద్వారా పంపుతున్నామని, వాటి పరిష్కారానికి తీసుకున్న చర్యలు తెలియజేయాలని తెలిపారు. ఏపీవో తులసి, పోలవరం అధికారులు పాల్గొన్నారు.

గిరిజన సంఘం నాయకులకు నోటీసులు

రాజవొమ్మంగి, న్యూస్‌టుడే: గత నెల 22న గిరిజన సంఘం రహదారి సాధన కమిటీ ఆధ్వర్యంలో ఏలేశ్వరం-గొంటువానిపాలెం రహదారి నిర్మించాలంటూ కాకినాడ జిల్లా రమణయ్యపేట వద్ద రెండు రోజుల పాటు నిరసన కార్యక్రమం నిర్వహించారు. దీనికి సంబంధించి 10 మంది గిరిజన సంఘం నాయకులకు బుధవారం పోలీసులు నోటీసులు అందజేశారు. ఆదివాసీ, గిరిజన సంఘం రాష్ట్ర అధ్యక్షుడు లోతా రామారావు, గిరిజన సంఘం మండల నాయకులు జె.రాజు, కె.సూరిబాబు, కె.రాజుబాబు, పి.సత్యనారాయణ, కె.జగన్నాథం, జిల్లా నాయకులు ఎం.వాణిశ్రీ, కె.శాంతిరాజు, ఇ.సిరిమల్లిరెడ్డి, టి.శ్రీను తదితరులకు ఏలేశ్వరం పోలీసులు 41 నోటీసులు ఇచ్చారు. రామారావు మాట్లాడుతూ రహదారి నిర్మించాలని శాంతియుతంగా ఆందోళన చేపడితే అధికారులు సమస్య పరిష్కరిస్తామని లిఖితపూర్వక హామీ ఇచ్చారన్నారు. రహదారి నిర్మాణం చేపట్టకపోగా తమపై అక్రమంగా కేసులు నమోదు చేసి నోటీసులు జారీ చేయడం సరికాదన్నారు. ఈ రహదారి నిర్మించేవరకూ తమ పోరాటం ఆగదని, అక్రమ అరెస్టులు, కేసులతో ఆపలేరని తెలిపారు.

సీజ్‌చేసిన రేషన్ బియ్యం విక్రయానికి చర్యలు

కలెక్టరేట్, న్యూస్‌టుడే: అక్రమంగా తరలిస్తుండగా పట్టుబడి 6ఏ కేసుల్లో సీజ్ చేసిన పీడీఎస్ బియ్యాన్ని బహిరంగా వేలం ద్వారా ఈ నెల 12న విక్రయించేందుకు చర్యలు తీసుకుంటున్నట్లు జిల్లా సంయుక్త కలెక్టర్ మేఘాస్వరూప్ బుధవారం ఒక ప్రకటనలో తెలిపారు. కొవ్వూరు, రాజమహేంద్రవరం డివిజన్లలో సీజ్ చేసిన 3335.83 క్వింటాళ్ల బియ్యానికి ఆ రోజు మధ్యాహ్నం 3 గంటలకు కలెక్టరేట్‌లోని పౌరసరఫరాల శాఖ కార్యాలయంలో వేలం నిర్వహించనున్నట్లు తెలిపారు. ఆసక్తి ఉన్నవారు ముందు రోజే(ఈనెల 11న) డీఎస్‌వో కార్యాలయం వద్ద బియ్యం నమూనాలను పరిశీలించుకోవచ్చని, నిబంధనల మేరకు నిర్ణీత విధానంలో దరఖాస్తు సమర్పించాలని ఉంటుందని ఆయన తెలిపారు.

తూర్పు గోదావరి (రాజమండ్రి): యూనిటీ టీవీఎస్, రాజమహేంద్రవరం: 8712650810 | శ్రీ ఎస్‌వీఎస్ టీవీఎస్, రాజమహేంద్రవరం: 9281404762 | అమరావతి టీవీఎస్, కాకినాడ: 9396677999 | అమరావతి టీవీఎస్, రామచంద్రపురం: 9399992299 | అమరావతి టీవీఎస్, అమలాపురం: 9133500100 | పద్మిని టీవీఎస్, రావులపాలెం: 8712650832 | యూనిటీ టీవీఎస్, రామచంద్రపురం: 8919785143 | దేవి టీవీఎస్, తాటిపాక: 9985800999 | విరాగ్ టీవీఎస్, గొల్లప్రోలు: 8919785143 | శ్రీ కళ్యాణి టీవీఎస్, మండపేట: 9618468555 | యూనిటీ టీవీఎస్, నిడదవోలు: 8712650862 | అమరావతి టీవీఎస్, సామర్లకోట: 9399991199 | శ్రీ లలిత టీవీఎస్, పిఠాపురం: 9848544779 | శ్రీ దేవి టీవీఎస్, ప్రత్తిపాడు: 9966547286 | శ్రీధర్ టీవీఎస్, జగ్గంపేట: 9573620902 | శ్రీ అరవింద టీవీఎస్, పెద్దాపురం: 9491768783 | శ్రీ లక్ష్మీ నరసింహ టీవీఎస్, కోరుకొండ: 9652924555 | అమరావతి టీవీఎస్, ముమ్మిడివరం: 8186911116 | శ్రీ సత్య భవానీ టీవీఎస్, అన్నవరం: 9885865527 | కీర్తన టీవీఎస్, తుని: 7013681114 | మారుతి టీవీఎస్, దేవరపల్లి: 9666991111.

(c) eenadu

స్వచ్ఛరథాల నిర్వహణకు దరఖాస్తులు

వి.ఎల్.పురం: స్వచ్ఛ భారత్ కార్యక్రమంలో భాగంగా జిల్లాలో స్వచ్ఛరథాల నిర్వహణకు అర్హులైన వాహన ఆపరేటర్లు, వ్యక్తులు, సంస్థల నుంచి దరఖాస్తులు ఆహ్వానిస్తున్నట్లు జిల్లా పంచాయతీ అధికారిణి వి.శాంతమణి బుధవారం ఒక ప్రకటనలో తెలిపారు. బిక్కవోలు, గోకవరం, కోరుకొండ, సీతానగరం, చాగల్లు, దేవరపల్లి, గోపాపురం, నల్లజర్ల, నిడదవోలు, పెరవలి, తాళ్లపూడి, ఉండ్రాజవరం మండలాల్లో ఒక్కొక్క యూనిట్‌గా స్వచ్ఛరథాలు నిర్వహించాల్సి ఉంటుందన్నారు. ఆసక్తిగల వ్యక్తులు, సంస్థలు ప్రతి మండలానికి విడివిడిగా దరఖాస్తులు సమర్పించాల్సి ఉంటుందన్నారు. స్క్రాప్ డీలింగ్, ఘన వ్యర్థాల సేకరణ, పునర్వినియోగపరచదగిన పదార్థాల నిర్వహణలో కనీసం మూడేళ్ల అనుభవం కలిగి ఉండాలన్నారు. సంబంధిత రంగానికి సంబంధించి చెల్లుబాటయ్యే ట్రేడ్ లైసెన్స్, రిజిస్ట్రేషన్ తప్పనిసరిగా ఉండాలన్నారు.

నిరక్షరాస్యత నిర్మూలనే లక్ష్యంగా 'అక్షర ఆంధ్ర'

నిరక్షరాస్యత నిర్మూలనే లక్ష్యంగా రాష్ట్ర ప్రభుత్వం 'అక్షర ఆంధ్ర' కార్యక్రమాన్ని అమలు చేస్తుందని, సామాజిక, ఆర్థిక, డిజిటల్ అక్షరాస్యత పెంపొందించేందుకు నిర్వహించే అభ్యసన తరగతులు జిల్లా వ్యాప్తంగా విజయవంతంగా కొనసాగుతున్నాయని జిల్లా కలెక్టర్ కీర్తి చేకూరి అన్నారు. బుధవారం రాత్రి స్థానిక ఆల్కాట్‌తోటలోని అక్షర ఆంధ్ర అభ్యసన కేంద్రాన్ని నగరపాలకసంస్థ కమిషనర్ రాహుల్‌మీనాతో కలిసి ఆమె పరిశీలించారు. ఈ సందర్భంగా మాట్లాడుతూ జిల్లాలో నిర్వహించిన సర్వేలో 2,58,857 మంది నిరక్షరాస్యులను గుర్తించి తొలివిడతలో 79,528 మందిని ఎంపిక చేసి అభ్యసన తరగతులు నిర్వహిస్తున్నట్లు తెలిపారు. డీఆర్‌డీఏ, మెప్మా, డ్వామా ఆధ్వర్యంలో స్వయం సహాయక సంఘాల మహిళలు, ఉపాధి శ్రామికులు పాల్గొంటున్నట్లు తెలిపారు.

మామూలుగా ఉండదిక్కడ..!

వాహన రిజిస్ట్రేషన్లలో షోరూంల సిబ్బంది చేతివాటం

రవాణాశాఖలో సేవలు సులభతరం చేయడంతో పాటు అవినీతి కట్టడికి ఏటీఎస్ కేంద్రాల్లో వాహన ఫిట్‌నెస్ (సామర్థ్య) పరీక్షలు, షోరూంలలో రిజిస్ట్రేషన్ల ప్రక్రియ చేపడుతున్నారు. సేవల పద్ధతిలో మార్పులు తెచ్చినా చేతివాటం ఆగడం లేదు. రిజిస్ట్రేషన్లకు ఆర్టీవో కార్యాలయ మామూళ్లంటూ షోరూం సిబ్బంది అదనంగా వసూలు చేస్తున్నారు. ప్రభుత్వం నిర్వహించే ఇంటరాక్టివ్ వాయిస్ రెస్పాన్స్ సిస్టమ్ (ఐవీఆర్‌ఎస్) సర్వేలో కొనుగోలుదారులు ఈ విషయాలను వెల్లడించారు. - ఈనాడు, కాకినాడ

ఏదైనా కొత్త వాహనం కొనుగోలు చేస్తే ఆ షోరూంలోనే తాత్కాలిక రిజిస్ట్రేషన్ చేస్తారు. ద్విచక్ర వాహనం ఫైనాన్స్ లేకుండా కొనుగోలు చేస్తే తాత్కాలిక రిజిస్ట్రేషన్, ఇతర రుసుములు రూ.950 తీసుకోవాలి. ఆర్టీవో కార్యాలయ ఛార్జీలంటూ రూ.2 వేల నుంచి రూ.3 వేలు లాగేస్తున్నారు. కారు ఫైనాన్స్‌తో కొనుగోలు చేస్తే రిజిస్ట్రేషన్ ఛార్జీలన్నీ కలిపి రూ.2,035 తీసుకోవాలి. కొన్ని షోరూంలు రూ.5 వేలు తీసుకుంటున్నాయి.

'అ'ధనం' ఇవ్వాల్సిందే..

ప్రతి నెలా ప్రభుత్వం ఐవీఆర్‌ఎస్ ద్వారా కొనుగోలుదారుల అభిప్రాయం సేకరిస్తున్నపుడు ఇది వెలుగుచూస్తోంది. గత నెలలో వాహన షోరూంల డీలర్లతో రవాణాశాఖ అధికారులు సమావేశం నిర్వహించి చర్యలు తీసుకుంటామని హెచ్చరించారు. దీంతో గత డిసెంబర్ కంటే ఈ జనవరి ఐవీఆర్‌ఎస్‌లో సంతృప్తి స్థాయి కొంత శాతం మెరుగుపడిందని చెబుతున్నారు.

సామర్థ్య తనిఖీల్లోనూ..

వాహనాల సామర్థ్య(ఫిట్‌నెస్) పరీక్షలను ఆటోమేటిక్ టెస్టింగ్ స్టేషన్ (ఏటీఎస్)లో చేస్తున్నారు. తనిఖీ సమయంలో చిన్న లోపం ఉన్నా ఆన్‌లైన్‌లో ఇట్టే పసిగట్టేస్తుంటారు. వాటిని సరిదిద్దుకున్నాకే పత్రం జారీ చేస్తారు. మొదట్లో కొంతవరకు బాగానే చేసినా తర్వాత అక్కడా అదనంగా వసూలు చేస్తున్నారని సర్వేలో వాహన యజమానులు చెప్పారు. రవాణాశాఖ ఉప కమిషనర్ శ్రీధర్ వద్ద ప్రస్తావించగా ఐవీఆర్‌ఎస్ సర్వే ఆధారంగా ఆయా సంస్థలతో మాట్లాడి లోపాలు సరిదిద్దుతున్నామన్నారు. ప్రభుత్వం నిర్దేశించిన రేట్లను ప్రదర్శించాలని సూచించామన్నారు.

జనవరిలో ఐవీఆర్ఎస్ ద్వారా గుర్తించిన అంశాలు (శాతాల్లో)..	కాకినాడ	తూర్పుగోదావరి	కోనసీమ
వాహన పోర్టల్ సేవలపై సంతృప్తి వ్యక్తం	68.3	65.3	66.1
రిజిస్ట్రేషన్‌లో అదనంగా వసూలు చేస్తున్నారన్నవారు	36.7	43.5	45.7
పన్ను, సామర్థ్య పత్రాలు పొందడంలో సంతృప్తి	61.4	60.2	53.9
సేవల్లో అవినీతి ఉందన్నవారు	41.9	43.1	45.2

మాట్లాడుతున్న శాప్ ఛైర్మన్ ఎ.రవినాయుడు.. చిత్రంలో కాకినాడ జిల్లా తెదేపా అధ్యక్షుడు జ్యోతుల నవీన్, వనమాడి రవి, శాప్ డైరెక్టర్లు రవీంద్ర, జగదీశ్వరి

పిఠాపురంలో అంతర్జాతీయ ప్రమాణాలతో మైదానం

శాప్ ఛైర్మన్ రవినాయుడు

ఈనాడు, కాకినాడ: వైకాపా హయాంలో వినాశనానికి గురైన క్రీడలను వికాసం వైపు తీసుకువెళ్లేలా కూటమి ప్రభుత్వం కృషిచేస్తోందని.. గత సర్కారు బకాయిలు పెట్టిన క్రీడా ప్రోత్సాహకాలు రూ.16కోట్లను సైతం అందజేసిందని శాప్ ఛైర్మన్ ఎ.రవినాయుడు అన్నారు. కాకినాడలో బుధవారం జేఎన్టీయూకే, క్రీడాప్రాధికార సంస్థ మైదానాలను పరిశీలించి విలేకర్లతో మాట్లాడారు. ఏపీ క్రీడాకారులు అంతర్జాతీయ స్థాయిలో పోటీపడేలా సీఎం చంద్రబాబు ప్రత్యేక పాలసీ అమలుచేస్తున్నారన్నారు. అసంపూర్తిగా ఉన్న క్రీడా వికాస కేంద్రాలన్నింటిని పూర్తిచేస్తున్నామన్నారు. ఖేలో ఇండియా పథకంలో గతేడాది రూ.74 కోట్లు వచ్చాయని, ఇందుకు ఎంపీ సానా సతీశ్‌బాబు కృషి చేశారన్నారు. ఈ ఏడాది బడ్జెట్‌లో మరో రూ.100 కోట్లు వస్తాయని ఆశిస్తున్నామన్నారు. కాకినాడ, తిరుపతి, విశాఖలలో క్రీడా అకాడమీలు ఏర్పాటు చేస్తామన్నారు. కాకినాడలో స్పోర్ట్స్ ఎక్సలెన్స్ కేంద్రానికి కేంద్రమంత్రి మన్సుఖ్ మాండవీయ సానుకూలంగా స్పందించారన్నారు. ఉప ముఖ్యమంత్రి పవన్ కల్యాణ్ నియోజకవర్గం పిఠాపురంలో అంతర్జాతీయ ప్రమాణాలతో మైదానం అభివృద్ధికి డీపీఆర్ సిద్ధం చేశామన్నారు.

తొలి దశలో గుర్తిస్తే క్యాన్సర్‌ను జయించినట్లే

- ఈఎఫ్‌ఎం 92.7, డెల్టా హాస్పటల్ ఆధ్వర్యంలో అవగాహన
- 'గులాబీ అడుగు' పేరిట వాక్‌థాన్

బొమ్మూరు, హుకుంపేట, న్యూస్‌టుడే: క్యాన్సర్ మహమ్మారిని తొలిదశలో గుర్తిస్తే సగం జయించినట్లేనని, మంచి వైద్యంతో ఆరోగ్యవంతులుగా మారవచ్చని వైద్య నిపుణులు సూచించారు. ప్రపంచ క్యాన్సర్ దినోత్సవం సందర్భంగా ఈఎఫ్‌ఎం 92.7, డెల్టా ఆసుపత్రి ఆధ్వర్యంలో బుధవారం గులాబీ అడుగు పేరిట వాక్‌థాన్ ర్యాలీ నిర్వహించారు. అనంతరం ఆసుపత్రిలో ఏర్పాటు చేసిన అవగాహన సదస్సులో పలువురు వైద్యులు అవగాహన కల్పించారు.

శరీరంలో గడ్డలు గుర్తిస్తే..

ఆసుపత్రి సూపరింటెండెంట్ డా.నాగేశ్వరరావు మాట్లాడుతూ శరీరంలో గడ్డలు ఏర్పడితే వెంటనే వైద్యులను సంప్రదించాలన్నారు. రొమ్ము, గర్భాశయ ముఖద్వార క్యాన్సర్ల గురించి వివరించారు. ఎన్టీఆర్ వైద్యసేవ ద్వారా చికిత్స పొందవచ్చన్నారు. తమ ఆసుపత్రిలో అత్యాధునిక సాంకేతికత వ్యవస్థ అందుబాటులో ఉందన్నారు. ● క్యాన్సర్ సర్జికల్ వైద్య నిపుణుడు డా.సుమంత్ మాట్లాడుతూ జంక్‌ఫుడ్, ప్లాస్టిక్ వినియోగం, వ్యాయామాలు చేయకపోవడం ప్రధాన కారణమన్నారు. ● డా.ఫణీంద్ర మాట్లాడుతూ నొప్పి లేని కణితి, రుతుక్రమంలో అధిక రక్తస్రావం వస్తే వైద్యులను సంప్రదించాలన్నారు. స్క్రీనింగ్ పరీక్ష చేయడం ద్వారా ముందుగా గుర్తించి, నివారించవచ్చన్నారు. ● డా.దివ్య మాట్లాడుతూ విద్యార్థులు చదువుతో పాటు దీనిపై అవగాహన పెంచుకోవాలన్నారు. ఈ విషయాలను అందరికీ తెలియజేయాలన్నారు. ● జిల్లా సమన్వయకర్త (అసంక్రమిత వ్యాధుల విభాగం) డా.హరిశ్చంద్రప్రసాద్ మాట్లాడుతూ ఎన్‌సీడీ 4.0 సర్వేలో భాగంగా ఇంటి వద్దే నోటి, రొమ్ము క్యాన్సర్ నిర్ధారిత పరీక్షలు చేస్తున్నామన్నారు. రాజమహేంద్రవరం జీజీహెచ్‌లో పరీక్షలు, వైద్య సదుపాయం అందుబాటులో ఉందన్నారు. సదస్సులో పాల్గొన్న విద్యార్థులకు డెల్టా ఆసుపత్రి ఎగ్జిక్యూటివ్ డైరెక్టర్ డా.నితిన్ మెడల్స్ వేశారు. 'ఈనాడు' రాజమహేంద్రవరం యూనిట్ ఇన్‌ఛార్జి ఐ.వి.శ్రీనివాస సుబ్రహ్మణ్యం, ఐఎస్‌టీఎస్ ఇంజినీరింగ్ కళాశాల విద్యార్థులు, ఆసుపత్రి సిబ్బంది పాల్గొన్నారు. ఈఎఫ్‌ఎం సిబ్బంది సమన్వయం చేశారు.

92.7 ఈ FM Mee FM RAJAMUNDRY

సమావేశంలో మాట్లాడుతున్న డెల్టా హాస్పటల్ సూపరింటెండెంట్ నాగేశ్వరరావు, వైద్యులు దివ్య, సుమంత్, ఫణీంద్ర, జిల్లా సమన్వయకర్త డా.హరిశ్చంద్రప్రసాద్

విద్యార్థులకు మెడల్స్ వేస్తున్న డెల్టా ఆసుపత్రి సీఈవో డా.నితిన్

అవగాహన ఎంతో అవసరం..

విద్యార్థులకు ఇటువంటి అవగాహన సదస్సులు ఎంతో అవసరం. చాలా కొత్త విషయాలు నేర్చుకున్నాం. శరీరంలో మార్పులు వస్తే వెంటనే వైద్యులను సంప్రదించాలి. దీనిపై కుటుంబ సభ్యులకు, స్నేహితులకు అవగాహన కల్పిస్తాం. **- శశి, ఇంజినీరింగ్ విద్యార్థిని**

ఆరోగ్యం మన చేతుల్లో ఉంది

జంక్‌ఫుడ్ ఆరోగ్యానికి మంచిది కాదు. మహిళలు, యువతులు అవగాహన పెంచుకోవాలి. దేశంలో క్యాన్సర్ కేసులు ఎక్కువగా ఉన్నాయి. మంచి అలవాట్లు, శారీరక వ్యాయామం, వైద్యుల సూచనలతో ఆరోగ్యం కాపాడుకోవచ్చు. **- జాహ్నవి, ఇంజినీరింగ్ విద్యార్థిని**

ఖండన ప్రకటన

నా క్లైంట్ మడక **వెంకట స్వామి,** S/o. వీరస్వామి అనువారి ఆదేశాల మేరకు ఈ క్రింది విధముగా ఖండన మరియు ప్రత్యుత్తర నోటీసు జారీ చేయుచున్నాను. మీరు ది. 29-01-2026 సం॥ తేదీన రంపచోడవరం, పోలవరం జిల్లాలో ప్రచురించబడిన రావిపాటి రాధాకృష్ణ, అడ్వకేట్, రాజమండ్రి గారి ప్రకటనకు ఖండన ప్రకటన తెలియజేయునది. (1) **మడక చినస్వామి,** S/o. వెంకటస్వామి, మరియు (2) **మడక సూరయ్య,** S/o. వెంకటస్వామి, కాకినాడ కాపురం అను వారిచే, ఈనాడు దినపత్రికలో ప్రచురితమైన నోటీసులోని విషయములు పూర్తిగా అబద్ధం, అసత్యం, ఆధారరహితం మరియు తప్పుదారి పట్టించే విధముగా ఉన్నవని నా క్లైంట్ ఖండించుచున్నారు. అల్లూరి సీతారామరాజు జిల్లా, ప్రస్తుత, రంపచోడవరం, పోలవరం జిల్లా, భీముడిపాకలు గ్రామములో గల భూములకు మీరు నోటీసులో వివరించినవి అన్నీ పూర్తి అవాస్తవములతో వున్నవి. మీరు నోటీసులో వివరించిన భూములు, నా క్లైంట్ తండ్రిగారైన మడక వీర స్వామి గారికిని, మరియు అతని సోదరుడైన మడక పెద్ద స్వామి గారికి మాత్రమే చెందినవని, మీ క్లైంట్ లకు ఎటువంటి సంభంధం లేదని మీకు తెలియచేయుచున్నాము. నా తండ్రి గారి తాలూకు ఆస్తిని నేను, మడక పెద్ద స్వామి గారి యొక్క భూములను వారి యొక్క నలుగురి సంతానం వారు, వారు కలసి వ్రాసుకున్న పంపకాలు జాబితా ప్రకారంగా ఎవరికి వారు వ్యవసాయం చేసుకుంటూ, వాటిని అనుభవిస్తూ, ఎవరికి వారు వారి స్వాధీనములలో ఉంటూ, వ్యవసాయం చేసుకొను చున్నారు. ప్రస్తుతం ఈ భూములు వారి యొక్క వ్యవసాయ సాగులో వున్నవి. కావున నా క్లైంట్ యొక్క భూములతో, మీ క్లైంట్‌లకు గానీ, మరిఎవరికీ గాని ఈ భూలపై హక్కు, సంభంధం లేదా ఆసక్తిగానీ లేదని మీకు తెలియచేయుచున్నాము. మీ క్లైంట్ లు సుమారు 70 సంవత్సరాలకు పైగా ఈ భీముడుపాకలు గ్రామమును విడిచి వెళ్లి, అప్పటి నుంచి వేరే ఊరులో నివసిస్తూ అచ్చటనే ఉద్యోగం మరియు విరమణ పొంది ప్రస్తుతం వారు 100 సం. లు వయస్సుకు చేరువలో వున్నారు. కనుక మీ క్లైంట్ లకుగానీ, వారి కుటుంబ సభ్యులుగానీ, ఎప్పుడు కూడా ఈ భూలపై భౌతిక స్వాధీనం కలిగి లేరు. నా క్లైంట్ యొక్క ప్రశాంత స్వాధీనాన్ని, భంగం చేయటం మరియు అక్రమంగా లాభం పొందటం అనే దురుద్దేశంతోనే ఈ తప్పుడు ప్రకటన ఇచ్చారు. ఈ తప్పుడు ప్రకటనను వెంటనే ఉపసంహరించుకొని, ఇకపై నా క్లైంట్ ఆస్తులపైన, అనగా మీ తప్పుడు ప్రకటనలో తెలిపిన భూములన్నింటిపై హక్కు వుందని ప్రచారం చేయకుండా ఉండవలసిందిగా తెలియచేయుచున్నాము. అందువలన మీ ప్రకటనలో పేర్కొన్న అంశములు అన్నియు నా క్లైంట్ తరుపున ఖండిస్తూ, ఈ ఖండన ప్రకటన జారీ చేయటమైనది.

వేమగిరి, రాజమహేంద్రవరం, ది. 03-02-2026.

మాకే జ్ఞాన ప్రకాష్, అడ్వకేట్, వేమగిరి, సెల్: 9491279320

దాత ఆశయం.. గ్రామ వికాసం

ఏడిదలో సమకూరిన వసతులు

మండపేట గ్రామీణం, న్యూస్‌టుడే: జన్మభూమి రుణం తీర్చుకోవడానికి ఏదైనా మంచి పని చేయాలని భావించిన మండపేట మండలం ఏడిద గ్రామానికి చెందిన ప్రముఖ పారిశ్రామికవేత్త నామాల పురుషోత్తమరావు ఆ గ్రామాన్ని వివిధ రూపాల్లో అభివృద్ధి చేసి చూపించారు. గ్రామంపై ఉన్న మక్కువతో పాటు స్థానికులు ఆరోగ్యంగా ఉండాలని రూ.5 కోట్ల నిధులతో పంచాయతీ చెరువు చుట్టూ ఉద్యానవనం, వాకింగ్‌ట్రాక్‌ను ఆధునిక హంగులతో నిర్మించారు. ఈ రెండూ ప్రస్తుతం గ్రామస్థులకు ఆహ్లాదంతో పాటు ఆరోగ్యాన్ని ప్రసాదిస్తున్నాయి.

సొంత నిధులతో నిర్వహణ..

దాత పురుషోత్తమరావు సొంత నిధులతో వీటి నిర్వహణ బాధ్యతలు వహిస్తున్నారు. సిబ్బందిని నియమించి పరిశుభ్రతపై ప్రత్యేకంగా దృష్టిసారించి నిత్యం సుందరంగా ఉండేలా చర్యలు తీసుకుంటున్నారు. రోజూ ఉదయం 4.30 గంటల నుంచి 9 గంటల వరకు, సాయంత్రం 4.30 గంటల నుంచి రాత్రి 9 గంటల వరకు ఇందులో నడకను అనుమతిస్తారు. నిత్యం పార్కులో నడక, వ్యాయామం చేస్తున్న వారి సంఖ్య పెరుగుతోంది.

ఇవీ ప్రత్యేకతలు..

పిల్లలు, పెద్దలకు ఆహ్లాదంతో పాటు ఆరోగ్యం కోసం చెరువు చుట్టూ నడక దారి ఏర్పాటుచేశారు. చెరువు మధ్యలో వివేకానందుడి విగ్రహం, నీళ్లలో కలువలు చూపరులను ఆకర్షిస్తున్నాయి. పిల్లలు ఆడుకునేందుకు పలు రకాల ఆట వస్తువులు, మహిళలు వ్యాయామం చేయడానికి ప్రత్యేక పరికరాలు ఏర్పాటుచేశారు. పెద్దలకు యోగా కేంద్రం, వ్యాయామ పరికరాలు అందుబాటులో ఉన్నాయి. వృద్ధులు కాసేపు కూర్చొని సేదదీరడానికి బల్లలు సిద్ధంగా ఉంటాయి. యువత చరవాణులలో స్వీయచిత్రాలు తీసుకోవడానికి ఉద్యానవనాన్ని అందంగా తీర్చిదిద్దారు. సౌరశక్తి ఫలకాలతో విద్యుత్తు వెలుగులు అమర్చారు. రాత్రివేళల్లో ఈ కాంతులు ప్రత్యేక ఆకర్షణగా నిలుస్తున్నాయి.

ఏడిదలో ఆధునికంగా నిర్మించిన ఉద్యానవనం

ఎంతోమందికి ప్రయోజనం..

రోజూ నేను నడకతో పాటు వ్యాయామం చేస్తాను. దీనివల్ల ఆరోగ్యం మెరుగుపడుతుంది. ఈ పార్కునకు స్థానికులు ఉత్సాహంగా వస్తున్నారు. దీన్ని నిర్మించకముందు నడవడానికి వీలులేక చాలామంది వీధుల్లో నడిచేవారు. ఉద్యానం అందుబాటులోకి రావడంతో చిన్నపిల్లల నుంచి పెద్దవారి వరకు అందరికి ఉపయుక్తంగా ఉంది. **- పసల వెంకట సత్యాదేవి, ఏడిద**

నడకతో ఆరోగ్యం మెరుగు..

గ్రామస్థులకు నడక, వ్యాయామానికి ఈ పార్కు చాలా ఉపయోగపడుతోంది. వ్యాయామంతో పాటు పిల్లలు, పెద్దలకు ఆహ్లాదం పంచుతోంది. నడకతో గుండె ఆరోగ్యం, బరువు నియంత్రణలో ఉంటుంది. అందుకే నేను రోజూ వాకింగ్ చేస్తాను. **- పర్వతిన వీర్రాజు, ఏడిద**

ధరవరలు

అంబాజీపేట కొబ్బరి మార్కెట్

కొబ్బరి (క్వింటాళ్లలో)	ధర (రూ॥లలో)
కొత్తకొబ్బరి	19,000
కురిడీ (వెయ్యింటికి):	
పాతకాయ: గండేరా	32,500
గటగట	30,000
కొత్తకాయ: గండేరా	30,500
గటగట	29,000
నీటి కాయ (వెయ్యింటికి):	
పాత (ముక్కుడు) కాయ	20,000-21,000
కొత్త (పచ్చి) కాయ	18,000-19,000
కొబ్బరినూనె మార్కెట్:	
15 కిలోలు	5,000
కిలో	350

గమనిక: అంబాజీపేట కొబ్బరి మార్కెట్ ధరలు ప్రతి బుధ, శనివారాల్లో మాత్రమే మారుతాయి.

వెన్‌కాబ్ చికెన్ ధర కిలోకు రూ॥లో

ఫారంరేటు	133-00
రిటైల్ లైవ్	160-00
డ్రెస్డ్	232-00
స్కిన్‌లెస్	264-00

సైనికుల సంక్షేమం అందరి బాధ్యత

కలెక్టరేట్(రాజమహేంద్రవరం), న్యూస్‌టుడే: పట్టణ పేదరిక నిర్మూలన సంస్థ(మెప్మా) ఆధ్వర్యంలో జిల్లాలోని రాజమహేంద్రవరం నగరం, కొవ్వూరు, నిడదవోలు పట్టణాల పరిధిలోని స్వయం సహాయక సంఘాల మహిళలు తమవంతుగా సైనిక సంక్షేమ నిధికి రూ.5,85,288 విరాళం అందించారు. మెప్మా పీడీ టి.కనకరాజు సమక్షంలో బుధవారం సాయంత్రం కలెక్టరేట్‌లో విరాళం చెక్కును జిల్లా కలెక్టర్ కీర్తి చేకూరి చేతుల మీదుగా జిల్లా సైనిక సంక్షేమ అధికారులకు అందజేశారు. ఈ సందర్భంగా కలెక్టర్ మాట్లాడుతూ దేశ రక్షణ కోసం సేవలందించే సైనికుల సంక్షేమం కోసం జిల్లాలోని నగర, పట్టణ ప్రాంతాల్లోని ఎస్‌హెచ్‌జీ మహిళలు స్వచ్ఛందంగా ఒక్కొక్కరు రూ.10 చొప్పున వేసుకుని పెద్దమొత్తంలో విరాళాన్ని అందించడం అభినందనీయమన్నారు. దేశం కోసం పాటుపడే సైనికుల సంక్షేమం మనందరి గురుతర బాధ్యత అన్నారు. కార్యక్రమంలో జిల్లా సమాఖ్య అధ్యక్షురాలు బాలసరస్వతి, ఎస్‌హెచ్‌జీ మహిళలు పాల్గొన్నారు.

కలెక్టర్ కీర్తి చేకూరి చేతుల మీదుగా జిల్లా సైనిక సంక్షేమాధికారికి విరాళం చెక్కు అందజేస్తున్న మెప్మా పీడీ, ఎస్‌హెచ్‌జీ మహిళలు

అసువులు బాసిన యువ రక్తదాత

చికిత్స పొందుతూ యువకుడి మృతి

మణికంఠ (పాతచిత్రం)

పాలకొల్లు, న్యూస్‌టుడే: మనమే కాదు జనమంతా బాగుండాలని భావించే యువకుడు ప్రమాదవశాత్తూ గాయపడి మృత్యువాత పడ్డాడు. ఒకటి కాదు రెండు కాదు పాతికేళ్ల ప్రాయంలోనే చాలాసార్లు రక్తదానం చేసిన ఘనత పశ్చిమగోదావరి జిల్లా యలమంచిలి మండలం గుంపర్రుకు చెందిన జడ్డు మణికంఠది. తూర్పుగోదావరి జిల్లా పెరవలిలో నివసిస్తూ.. ఉపాధి నిమిత్తం ఇరగవరం మండలం కాకిలేరులో జనవరి 31న కేబుల్‌నెట్ వర్క్ పనులు చేస్తుండగా.. మణికంఠ విద్యుదాఘాతానికి గురై స్తంభం నుంచి కింద పడిపోయాడు. తలకు తీవ్ర గాయం కావడంతో చికిత్స నిమిత్తం గుంటూరు జీజీహెచ్‌కు తరలించారు. అక్కడ మంగళవారం మృతి చెందారు. ఎవరికీ ఏ ఆపద వచ్చినా ముందుగా స్పందించే మణికంఠ ఇక లేడన్న వార్త గుంపర్రు, పాలకొల్లు ప్రాంతంలో విషాద ఛాయలు నింపింది. మణికంఠకు మూడేళ్ల కిందట వివాహం కాగా.. భార్య, రెండేళ్ల పాప ఉన్నారు.

ఏపీ సూపర్‌లీగ్ ఫుట్‌బాల్ విజేత గోదావరి లెజెండ్స్

అనంతపురం క్రీడలు: ఏపీ సూపర్‌కప్ ఫుట్‌బాల్ ఛాంపియన్‌షిప్ టైటిల్‌ను గోదావరి లెజెండ్స్ జట్టు కైవసం చేసుకుంది. అనంతపురంలో బుధవారం అనంత క్రీడా గ్రామంలో హోరాహోరీగా జరిగిన ఫైనల్స్‌లో గోదావరి జట్టు 3-0 గోల్స్ తేడాతో కోరమాండల్ క్లబ్‌పై సంచలన విజయం సాధించింది. నిర్ణీత, అదనపు సమయాల్లో ఇరు జట్లు ఒక్క గోల్ చేయలేదు. పెనాల్టీ షూటౌట్ ద్వారా ఫలితం తేలింది. గోదావరి జట్టు ఆటగాళ్లు నేర్పుతో మూడు గోల్స్ చేయడంతో గెలుపు ఖరారైంది. జట్టులోని ఆటగాళ్లు రాజాదేబ్‌నాథ్, విఘ్నేష్, రమేషోర్ మీతేలు గోల్స్ చేసి గోదావరిని గెలిపించారు. గోల్‌కీపర్ సచిన్ షూటౌట్‌లో రెండు గోల్స్ అడ్డుకుని గెలుపులో కీలకపాత్ర పోషించాడు. ఈ విజయంతో గోదావరి జట్టుకు రూ.10లక్షల నగదు బహుమతి దక్కింది. అనంతరం విజేత జట్టు క్రీడాకారులు కలెక్టర్ ఓ.ఆనంద్‌ను కలిసి అభినందనలు అందుకున్నారు.

జిల్లా సదస్సులో ఐక్యత చాటుతున్న కేంద్ర కార్మిక సంఘాల నాయకులు

కార్మిక హక్కుల పరిరక్షణకు పోరాటం

వి.ఎల్.పురం, న్యూస్‌టుడే: కార్మిక హక్కుల పరిరక్షణకు పోరాడుతామని కేంద్ర కార్మిక సంఘాల నాయకులు స్పష్టం చేశారు. స్థానిక సీపీఐ కార్యాలయంలో కేంద్ర కార్మిక సంఘాల ఆధ్వర్యాన బుధవారం జిల్లా సదస్సు జరిగింది. సీఐటీయూ జిల్లా ప్రధాన కార్యదర్శి బి.పవన్, జిల్లా ఉపాధ్యక్షుడు ఎస్.ఎస్.మూర్తి, ఏఐటీయూసీ జిల్లా కన్వీనర్ కె.రాంబాబు, జిల్లా ఉపాధ్యక్షుడు పి.మధు, రైతు కూలీ సంఘం నాయకుడు సత్తిబాబు, ఐఎన్‌టీయూసీ నాయకుడు జె.టి.రామారావు తదితరులు మాట్లాడుతూ కేంద్ర ప్రభుత్వం కొత్తగా అమలులోకి తీసుకొచ్చిన నాలుగు లేబర్ కోడ్‌ల కారణంగా కార్మికులకు తీవ్రనష్టం జరుగుతుందని ఆందోళన వ్యక్తం చేశారు. లేబర్‌కోడ్‌లకు వ్యతిరేకంగా కేంద్ర కార్మిక సంఘాలు, సంయుక్త కిసాన్ మోర్చా, వ్యవసాయ కార్మిక సంఘాలు సంయుక్తంగా ఈ నెల 12న తలపెట్టిన దేశవ్యాప్త సార్వత్రిక సమ్మెను విజయవంతం చేయాలని, ఆ రోజు మండల, జిల్లా కేంద్రాల్లో జరిగే ర్యాలీలు, బహిరంగ సభల్లో కార్మికులంతా పాల్గొనాలని పిలుపునిచ్చారు. మహాత్మాగాంధీ జాతీయ గ్రామీణ ఉపాధి హామీ పథకాన్ని పునరుద్ధరించాలని, విద్యుత్తు సంస్కరణ చట్టాన్ని రద్దు చేయాలని, 29 కార్మిక చట్టాలను అమలు చేయాలని డిమాండ్ చేశారు. సదస్సులో సీఐటీయూ జిల్లా నాయకులు కె.ఎస్.వి.రామచంద్రరావు, బి.పూర్ణిమ రాజు, కె.రామకృష్ణ, బేబీరాణి, ఏఐటీయూసీ జిల్లా నాయకులు నల్లా రామారావు, శ్రీనివాస్, ఐఎఫ్‌టీయూ నాయకులు తదితరులు పాల్గొన్నారు.

విద్యా ప్రమాణాలు మరింత మెరుగుపడాలి

కార్యక్రమంలో మాట్లాడుతున్న కళాశాల విద్య జోన్-3 ఆర్జేడీ డాక్టర్ కళావతి

దేవీచౌక్, న్యూస్‌టుడే: మారుతున్న కాలానికి అనుగుణంగా స్వయం ప్రతిపత్తి కళాశాలల్లో విద్యా ప్రమాణాలు, డిజిటల్ సంస్కరణలు, పరిపాలన పారదర్శకత పెరగాల్సిన అవసరం ఉందని ఉన్నత విద్యాశాఖ కమిషనర్ డాక్టర్ నారాయణ్ భరత్ గుప్తా అన్నారు. రాజమహేంద్రవరం ప్రభుత్వ ఆర్ట్స్ కళాశాలలోని ఫ్యాకల్టీ డెవలప్‌మెంట్ అకాడమీలో విద్యా, పరిపాలనా సంస్కరణలు అనే అంశంపై మూడు రోజుల కార్యశాల బుధవారం ప్రారంభమైంది. అంతర్జాలం ద్వారా కార్యశాలను ప్రారంభించిన కమిషనర్ మాట్లాడుతూ వివిధ కళాశాలల ప్రిన్సిపల్స్ ఈ అవకాశాన్ని సద్వినియోగం చేసుకోవాలని కోరారు. కళాశాల విద్య జోన్-3 ఆర్జేడీ డాక్టర్ పి.కళావతి మాట్లాడుతూ విద్యా సంస్థల్లో పారదర్శకత, జవాబుదారీతనం పెంపునకు డిజిటల్ గవర్నెన్స్ దోహదపడుతుందన్నారు. జోన్-1, 2 ఆర్జేడీ డాక్టర్ పీవీ కృష్ణాజీ, జోన్-4 ఆర్జేడీ డాక్టర్ కె.జ్ఞానేశ్వర్, ఉన్నత విద్యాశాఖ అకాడమిక్ గైడెన్స్ ఆఫీసర్ డాక్టర్ సీహెచ్ తులసి, కళాశాల ప్రిన్సిపల్ డాక్టర్ రామచంద్ర ఆర్‌కే మాట్లాడారు. చెన్నై లయోలా కళాశాల డీన్ డాక్టర్ జె.మెర్లిన్, వివిధ కళాశాలల ప్రిన్సిపల్స్, అకడమిక్ సమన్వయకర్తలు, అధ్యాపకులు పాల్గొన్నారు.

వివాహం కావడం లేదని మనస్తాపంతో

✦ ఉరేసుకొని రాజమహేంద్రవరం వాసి బలవన్మరణం

శ్రీనివాస్

హైదరాబాద్, న్యూస్‌టుడే: నాలుగు పదుల వయసు.. అంగవైకల్యం.. పైగా వివాహం కావడం లేదు. దీంతో మనస్తాపం చెందిన ఓ వ్యక్తి బలవన్మరణానికి పాల్పడిన ఘటన కూకట్‌పల్లి ఠాణా పరిధిలో బుధవారం వెలుగు చూసింది. పోలీసుల వివరాల ప్రకారం.. రాజమహేంద్రవరం గాదిరెడ్డినగర్‌కు చెందిన పి.శ్రీనివాస్ (40)కు పుట్టినప్పటి నుంచే అంగవైకల్యం ఉంది. తండ్రి చిన్నప్పుడే చనిపోయారు. కొన్నాళ్ల క్రితం హైదరాబాద్‌కు వలసొచ్చిన ఆయన కూకట్‌పల్లి ప్రశాంత్‌నగర్‌లో ఒంటరిగా నివాసం ఉంటున్నారు. అప్పుడప్పుడు తల్లి పార్వతి సైతం ఇక్కడికి వచ్చి వెళ్తుండేవారు. స్థానికంగా ఉన్న స్కిన్ కేర్ ఆసుపత్రిలో పనిచేస్తున్నారు. కాగా వివాహం చేసుకోవడానికి ఎంతగా ప్రయత్నించినా తనకు ఉన్న అంగవైకల్యంతో పాటు వయసు రీత్యా ఎవరూ ముందుకు రావడం లేదు. దీన్ని అవమానంగా భావించిన శ్రీనివాస్ తన మిత్రుల వద్ద సమస్య చెప్పుకొని కుంగిపోయేవారు. ఇటీవల మహేశ్ అనే మిత్రుడు సైతం అతను ఉంటున్న గదిలోకి తోడుగా వచ్చాడు. మంగళవారం ఉదయం అతను బయటకు వెళ్లి రాత్రికి తిరిగి వచ్చేసరికి శ్రీనివాస్ ఉరేసుకుని కనిపించాడు. ఈ మేరకు ఘటనా స్థలానికి చేరుకున్న పోలీసులు మృతదేహాన్ని పరిశీలించారు. ఆత్మహత్యకు ముందు శ్రీనివాస్ రాసిన లేఖను పోలీసులు స్వాధీనం చేసుకున్నారు. 'జీవితంపై నాకు విరక్తి చెందింది.. ఆశ చాలించుకున్నాను.. బతకాలని లేదు.. నా చావుకు ఎవరూ కారణం కాదు.. అమ్మా.. ఈ వయసులో నీకు తోడుగా ఉండాల్సిన నేను నీకు దూరం అవుతున్నాను.. నన్ను మన్నించు' అని లేఖలో పేర్కొన్నారు. పోలీసులు బుధవారం కేసు నమోదు చేసుకుని దర్యాప్తు చేపట్టారు.

EENADU e Classifieds

BUSINESS SERVICES

బంగారం బ్యాంకులలో/ ఏ ఇతర ప్రైవేటు సంస్థలలో తాకట్టులో ఉన్నవి విడిపించి ఈరోజు మార్కెట్ ధర ప్రకారం కొనబడును. (స్పాట్ క్యాష్). Ph: 8142292071.

తాకట్టులో ఉన్న బంగారం విడిపించి ఎక్కువ లోన్స్ లేదా అదే రోజు ధరకి కొనబడును. సంప్ర॥ Cell: 88859 29369.

BUSINESS OFFER

డిగ్రీ కాలేజ్ కావలెనా రాజమండ్రిలో ఒక డిగ్రీ కాలేజ్ యాజమాన్య మార్పిడి కోసం ఉన్నది. ఆసక్తి వున్నవ్యక్తులు, సొసైటీల వారు ఈ క్రింది ఈమెయిల్‌కు మీ ప్రపోజల్‌ను పంపగలరు. email: samabbi1970@gmail.com. వాట్సాప్ నెం. 99599 89192 మీ ఆసక్తి తెలుపగలరు.

FINANCIAL SERVICES

స్థిరాస్తులపై ఆంధ్రప్రదేశ్ అంతటా మార్టిగేజ్ లోన్స్ మరియు స్థిరాస్తి ఏ సంస్థలో ఉన్నా Xerox పేపర్స్‌పై 2nd మార్టిగేజ్ లోన్. సిబిల్, ITR అవసరంలేదు. అయోధ్య కోఆపరేటివ్ సొసైటీ బ్యాంక్, ✆ 93969 99669.

PROFESSIONAL SERVICES

NUMEROLOGY

పిల్లల పేర్లు, విద్యా, ఉద్యోగం, వివాహం, వాహన నెంబర్లు, Appt. పేర్లు, సిగ్నేచర్, పేరులో మార్పు, గతం, ప్రస్తుతం, భవిష్యత్ Etc. ✆ 94401 86589.

EENADU for Advertisement Contact: 8008597607

REAL ESTATE

PLOT FOR SALE

GENERAL

రాజమండ్రి సిటీ పరిధిలో పోలీస్ అకాడమీ వెనుక, పిడింగొయ్యి పంచాయతీ పరిధిలో 302 చ॥గజముల స్థలం అమ్మబడును. Contact Cell: 93819 20287

పిఠాపురం-కందరాడ విలేజ్, 25 సెంట్లు సైట్ (తారు రోడ్ ఫేసింగ్‌తో) అమ్మకమునకు కలదు. Contact Cell: 90594 27352, 83416 21789.

పిఠాపురం-కత్తిపూడి 4 లైన్ల రోడ్‌ను ఆనుకుని అప్రూవ్ లేఅవుట్ నందు కమర్షియల్ & రెసిడెన్షియల్ ప్లాట్లు స్పాట్ రిజిస్ట్రేషన్ చేసుకున్నవారికి రిజిస్ట్రేషన్ ఫ్రీ. 9603194449

JOBS

Dew Foams (Manufacturing Company) Work Location: Mandapeta we are looking for Junior Accountants. Exp: 0-2 Years. Knowledge of Tally Basic, Accounting Knowledge, Senior Accountent Exp: 3-5 Years. Strong Experience in Tally and Company Accounts. ✆ 79813 18373.

హరేకృష్ణ హోంకేర్‌లో వృద్ధులను/ పేషంట్స్/ పిల్లలను చూసుకొనుటకు వర్కర్స్/ నర్సులు కావలెను. ఫ్రీ వసతి, భోజనం. జీ: 17K ✆ 96406 48899, 9848999183.

HYDలో కేర్‌టేకర్స్ కావలెను. జీతం 18-20వేలు, సం॥లోపు 22-25కి పెరిగే అవకాశం వయస్సు 20-45లోపు ఉచిత భోజన వసతి. ✆ 76809 22316.

URGENT REQUIREMENT FOR MEMORYZ BAR & RESTAURANT CHEF(INDIAN / CHINESE) BARTENDERS CAPTAIN STEWARD HELPER Experience and Freshers Also Apply. Contact 95738 77211 78938 92777 Building : 13-1-56/1 14th Ward, Main Road, Kakinada, Beside Unlimited Store 533001

MEDICAL

Wanted Medical Rep to work in KKD City. Any degree with 1yr. Exp. Salary: 20,000 + TA + DA. Cont: 9948473557, 9398323303.

నెక్ సూచించిన కోడిగుడ్ల ధర

★ For the Information of Trade & Industry

★ తూర్పుగోదావరి జోన్ ప్లాస్టిక్ ట్రేలో సరఫరా చేసే ఫారం గేటు ధర రూ. 4-80 పైII అనపర్తి ఆఫీసు: 08857-226908

గమనిక

క్లాసిఫైడ్ ప్రకటనలకు ప్రతిస్పందించే ముందు తగిన రీతిలో క్షుణ్ణంగా విచారించుకోవలసిందిగా పాఠకులకు సూచించడమైనది. ప్రకటనదారు చెబుతున్న లేదా చేసుకుంటున్న క్లెయిములతో ఈ వార్తాపత్రికకు ఏవిధమైన సంబంధం లేదు. ప్రకటనదారులు సరుకుల అమ్మకం లేదా అందించిన సేవల విషయంలో తప్పు, ప్రకటనల ద్వారా ప్రజల నుండి ఎట్టి డబ్బును వసూలు చేయరాదు. డబ్బును వసూలుచేసే ప్రకటనకర్తను బ్లాక్-లిస్టులో ఉంచే మరియు/ లేదా అతనిపై చట్టపరమైన చర్య తీసుకునే హక్కు యాజమాన్యానికి కలదు.

92.7 FM Rajamahendravaram ఈ FM 92.7 Mee FM

ఈఎఫ్‌ఎమ్ కార్యక్రమాలు

సోమవారం నుంచి శుక్రవారం

కార్యక్రమము	ప్రసార వేళలు
ఉషోదయం	ఉ॥ 5 - ఉ॥ 7
ఈ-మార్నింగ్స్	ఉ॥ 7 - ఉ॥ 11
నువ్వా నేనా	ఉ॥ 11 - మ॥ 2
సత్యభామ	మ॥ 2 - సా॥ 5
లైట్ తీస్కో	సా॥ 5 - రా॥ 9
సరదాగా కాసేపు	రా॥ 9 - రా॥ 12
బ్యాక్ టు బ్యాక్ సాంగ్స్	రా॥ 12 - తె॥ 5

/Eenadufm

For Advertising on Eenadu FM Contact 9000180626, 9989993175

వానరాలు.. భయపెడుతున్నాయ్..?

లోయరు సీలేరు ప్రాజెక్టు డొంకరాయి జెన్‌కో కాలనీలో వానరాలు బీభత్సం సృష్టిస్తున్నాయి. తలుపులకు ఏర్పాటు చేసిన మెష్ డోర్లను తీసి గుంపులుగా ఇళ్లలోకి చొరబడుతున్నాయి. ఆ సమయంలో వాటిని తరిమేందుకు ప్రయత్నిస్తే దాడి చేస్తున్నాయి. చిన్నారులు ఒంటరిగా పాఠశాలలకు వెళ్లలేకపోతున్నారు. రెండు రోజుల కిందట ఓ కిరాణా దుకాణం నుంచి తినుబండారాలు పట్టుకొని వెళ్లిపోయాయి. దీనిపై సంబంధిత అధికారులు స్పందించి కోతులు పట్టే వారిని రప్పించి.. అటవీ ప్రాంతంలో విడిచిపెట్టాలని కోరుతున్నారు. దీనిపై పంచాయతీ అభివృద్ధి అధికారి నరేడ్ల రఘుబాబును 'న్యూస్‌టుడే' వివరణ కోరగా.. త్వరలో చర్యలు చేపడతామని తెలిపారు. – **న్యూస్‌టుడే, మోతుగూడెం**

దారి ఇలా.. రాకపోకలెలా..?

మండలంలోని అడ్డరివలస-పుల్లంగి రహదారి అధ్వానంగా ఉంది. గతంలో ఉకుమామిడికోట నుంచి పుల్లంగి వరకు రోడ్డు, భవనాలశాఖ ఆధ్వర్యంలో రహదారి నిర్మించేందుకు పనులు చేపట్టారు. అయితే ఈ మార్గాన్ని అడ్డరివలస వరకు మాత్రమే నిర్మించి.. మిగిలిన రహదారి పూర్తి చేయకుండా వదిలేశారు. దీంతో పుల్లంగి పంచాయతీ పరిధిలో ఆయా గ్రామాల ప్రజలు రాకపోకలు సాగించేందుకు నానా అవస్థలు పడుతున్నారు. ప్రముఖ పర్యాటక ప్రాంతమైన 'గుడిస' కొండకు కూడా ఈ మార్గంలోనే వెళ్లాలి. ఇక్కడకు వచ్చే పర్యాటకులకు రహదారులపై అవగాహన లేకపోవడంతో ఇబ్బంది పడుతున్నారు. అధికారులు స్పందించి రహదారి నిర్మాణాన్ని పూర్తి చేయాలని గిరిజనులు కోరుతున్నారు. – **న్యూస్‌టుడే, మారేడుమిల్లి**

ప్రయాణం.. ప్రమాదకరం

మండలంలోని పలు గ్రామాలకు చెందిన ప్రజలు ఉపాధి కోసం నిత్యం వివిధ ప్రాంతాలకు వెళ్తుంటారు. ఈ క్రమంలో ప్రమాదకరంగా ప్రయాణాలు చేస్తున్నారు. బుధవారం గొరిదేవిపేట నుంచి గ్రామస్థులు వెళ్లే మార్గంలో పలువురు ట్రాక్టర్ ట్రక్కు అంచుపై కూర్చొని ప్రయాణం చేస్తున్నారు. రోడ్డు మరమ్మతులకు గురవడంతో దారంతా గుంతలు పడ్డాయి. దీంతో వాహనం ఏమాత్రం అదుపు తప్పినా పెను ప్రమాదం జరిగే అవకాశం ఉంది. గ్రామాల్లో పనులు లేకపోవడంతో రోజూ వీరంతా దూర ప్రాంతాలకు ఇలానే రాకపోకలు సాగిస్తుంటారు. ఇటువంటి ప్రయాణం ప్రాణాపాయం అని తెలిసినా కూలీలు మాత్రం మారడం లేదు. సంబంధిత అధికారులు చర్యలు తీసుకొని, అవగాహన కల్పించాలని స్థానికులు కోరుతున్నారు. – **న్యూస్‌టుడే, ఎటపాక**

పనులు ప్రారంభించేదెన్నడు..?

రంపచోడవరం మండలం జీలుగొండ నుంచి ముసురుమిల్లి? గ్రామానికి ఏళ్ల క్రితం ప్రారంభించిన బీటీ రోడ్డు నిర్మాణ పనులు నేటికీ పూర్తి కాలేదు. రహదారి నిర్మాణానికి సుమారు రూ. 3కోట్ల నిధులు మంజూరు చేశారు. పంచాయతీరాజ్ ఆధ్వర్యంలో ఇంజినీరింగ్ అధికారుల పర్యవేక్షణలో గుత్తేదారు పనులు ప్రారంభించి మెటల్ పరిచి వదిలేశారు. ఏళ్లు గడుస్తున్నా రహదారి పూర్తి కాకపోవడంతో ఆయా గ్రామాల ప్రజలు రాకపోకలు సాగించేందుకు ఇబ్బంది పడుతున్నారు. పలుమార్లు ఐటీడీఏ అధికారులకు, ప్రజాప్రతినిధులకు మొర పెట్టుకున్నా ఫలితం లేకుండా పోతుందని వాపోతున్నారు. ఇప్పటికైనా దీనిపై సంబంధిత ఉన్నతాధికారులు స్పందించి పనులు ప్రారంభించాలని కోరుతున్నారు. – **న్యూస్‌టుడే, రంపచోడవరం**

మేమున్నాం.. మీకు తోడుగా

ఉ॥ 10 - మ॥ 1
రంపచోడవరం 9490877172 అడ్డతీగల 9491575045
దేవీపట్నం 7673936638 గంగవరం 9493541083

సమస్య: డొక్కా వీధిలో మంచినీటి కుళాయిలు సరిగా పనిచేయడం లేదు. మంచినీటి సమస్య ఎదుర్కొంటున్నాం. – లక్ష్మయ్య

సమాధానం: పరిశీలించి మరమ్మతులు పనులు చేపడతాం.
– సతీష్, పంచాయతీ అభివృద్ధి అధికారి
– న్యూస్‌టుడే, వై.రామవరం

● **సమస్య:** మారేడుమిల్లి నుంచి చింతూరు వెళ్లే అంతర్రాష్ట్ర రహదారి సమీపంలోని రోడ్డు అంచులు ప్రమాదకరంగా ఉన్నాయి. – చంద్రారెడ్డి, వాలమూరు

● **సమాధానం:** చర్యలు చేపడతాం.
– ప్రదీప్, ఏఈ, ర.భ.శాఖ, మారేడుమిల్లి
– న్యూస్‌టుడే మారేడుమిల్లి

రేషన్ డిపో ఏర్పాటు చేయరూ..

సమస్య: దేవీపట్నం మండలం పూడిపల్లి పునరావాస కాలనీలో దాదాపు 300 కుటుంబాల వారు ప్రతి నెలా పెదభీంపల్లి ఆర్అండ్ ఆర్ పునరావాస కాలనీ-1కి వెళ్లి నిత్యావసర సరకులు తీసుకునేందుకు ఇబ్బంది పడుతున్నాం. గ్రామంలోనే రేషన్ డిపో ఏర్పాటు చేయాలి. – నిర్వాసితులు

సమాధానం: రేషన్ డిపో ఏర్పాటుకు చర్యలు తీసుకుంటాం.
– సత్యనారాయణ, తహసీల్దార్, దేవీపట్నం
– న్యూస్‌టుడే, దేవీపట్నం

అంతర పంటలతో ఆదాయం

రాయితీపై ఐటీడీఏ ప్రోత్సాహం

న్యూస్‌టుడే, రంపచోడవరం

తోటలో అరటి గెలలను చూపిస్తున్న రైతు సోమాలమ్మ

పోలవరం జిల్లా మన్యం ప్రాంతంలో వివిధ పంటల సాగుపై గిరిజనులు మక్కువ చూపుతున్నారు. రాష్ట్రప్రభుత్వం అందిస్తున్న రాయితీలను అందిపుచ్చుకుంటూ అంతర పంటలు సాగు చేస్తున్నారు. వ్యవసాయాధికారుల సూచనలతో ప్రకృతి విధానంలోనూ పంటలు పండిస్తున్నారు.

● పోలవరం జిల్లా రంపచోడవరం ఐటీడీఏ పరిధిలో 2,598 ఎకరాల్లో జీడిమామిడి, మామిడి, అరటి తోటలతోపాటు వివిధ రకాలైన కూరగాయలు సాగు చేస్తున్నారు. సేంద్రియ ఎరువులను వాడుతూ తక్కువ పెట్టుబడితో అధిక దిగుబడులు సాధిస్తూ రైతులు నికరాదాయం పొందుతున్నారు. ప్రభుత్వం 90 శాతం రాయితీపై వ్యవసాయ యాంత్రీకరణ పథకం ద్వారా ప్రోత్సహిస్తుండటంతో రైతులు ఉద్యాన పంటల సాగుకు ముందుకు వస్తున్నారు. పలువురు ఉత్తమ రైతు పురస్కారాలు పొందారు.

అరటిసాగులో మహిళా రైతు..

రంపచోడవరం మండలం పెదగెద్దాడ గ్రామంలో గిరిజన మహిళా రైతు ఇల్లా సోమాలమ్మ తన భర్త తోడ్పాటుతో తన ఐదెకరాల భూమిలో ముసావళి రకం అరటి సాగు చేపట్టి అధిక దిగుబడి సాధిస్తున్నారు. తెల్లవారుజామునే అరటి తోటకు వెళ్లి నీరు పెట్టడం, కలుపు మొక్కలను తొలగించడం, తెగుళ్లు వ్యాపించకుండా సస్యరక్షణ చేస్తున్నారు. నెలకు రూ. 15 వేల వరకు ఆదాయం వస్తోందని ఆమె చెబుతున్నారు. ఆరు నెలలకోసారి దిగుబడి వస్తుందని, ఏడాదిలో రెండుసార్లు అరటి సాగు చేస్తున్నట్లు తెలిపారు. 2019లో తెదేపా ప్రభుత్వ హయాంలో సోమాలమ్మ ఉత్తమ మహిళా రైతుగా అమరావతిలో పురస్కారం అందుకున్నారు. పందిరిమామిడి కేవీకే ఆధ్వర్యంలో ఆమెను ఆదర్శ మహిళా రైతుగా ఎంపిక చేసి హైదరాబాద్‌లో పురస్కారం అందించి సన్మానించారు. అరటి సాగుతోపాటు మరో ఎకరంలో జీడిమామిడి తోట వేశారు. అందులో అంతర పంటగా బెండ, వంగ సాగు చేపట్టి అదనంగా ఆదాయం ఆర్జిస్తున్నారు.

ప్రకృతి సేద్యం..

రంపచోడవరం మండలం ఊట్ల గ్రామంలో గిరిజన రైతు మడకం నరసింహమూర్తి తన ఎనిమిది ఎకరాల్లో వరి, జీడిమామిడి సాగు చేస్తున్నారు. జీడిమామిడి తోటలో అంతర పంటగా బీర, బెండకాయ, టమాటా సాగు చేపట్టి అధిక ఆదాయం పొందుతున్నారు. రసాయన ఎరువులను వినియోగించకుండా పశువుల పేడతో సొంతంగా సేంద్రియ ఎరువులను తయారుచేసి పంటలకు వినియోగిస్తున్నారు. తక్కువ పెట్టుబడితో అధిక దిగుబడి సాధిస్తూ అదనపు ఆదాయం పొందుతున్నారు. నరసింహమూర్తి గతంలో రెండుసార్లు వ్యవసాయశాఖ నుంచి ఉత్తమ రైతు పురస్కారం పొందారు. జీడిమామిడి పంట ద్వారా ఏటా రూ. 1.50 లక్షల ఆదాయం పొందుతున్నట్లు ఆయన తెలిపారు. అంతరపంటగా కూరగాయల సాగుతో ఆరు నెలలకు రూ. 40 వేలు ఆదాయం వస్తుందని చెప్పారు.

'ఇరుముడి'లో స్థానికులకు అవకాశం

మోతుగూడెం, న్యూస్‌టుడే: శివనిర్వాణ దర్శకత్వంలో తెరకెక్కిస్తున్న 'ఇరుముడి' సినిమాలోని ఓ ప్రధాన సన్నివేశంలో వారం రోజుల పాటు నటించేందుకు స్థానిక రిసార్టుల యజమానులు మట్టపర్తి వెంకటరమణ, నక్కా జ్ఞానేశ్వరరావులకు అవకాశం కల్పించారు. ఇప్పటికే వీరు పొల్లూరులో మూడు రోజులపాటు జరిగిన ఓ సన్నివేశంలో నటించారు. మోతుగూడెం, పొల్లూరు గ్రామాలకు చెందిన రెండొందల మంది గ్రామస్థులకు కూడా నటించేందుకు అవకాశం కల్పించారు. కథానాయిక, సహాయ నటులతో పలువురు స్వీయ చిత్రాలు తీసుకున్నారు. దాదాపు 80 శాతం షూటింగ్‌ను ఇక్కడే చిత్రీకరించారు. ఆగస్టు చివరి వారంలో విడుదల కానున్నట్లు యూనిట్ సభ్యులు తెలిపారు.

చిన్నికృష్ణ దొరను సన్మానిస్తున్న కమిటీ సభ్యులు

సంక్షేమ వసతి గృహాల అసోసియేషన్ సభ్యుల ఎన్నిక

రంపచోడవరం, న్యూస్‌టుడే: జిల్లాలోని అన్ని మండలాలకు చెందిన గిరిజన సంక్షేమ హాస్టల్ వెల్ఫేర్ అసోసియేషన్ సభ్యుల ఎన్నిక ఏకగ్రీవంగా జరిగింది. ఆయా హాస్టల్ వార్డెన్లు బుధవారం సమావేశమై రంపచోడవరంలో అసోసియేషన్ జిల్లా అధ్యక్షుడిగా కారం చిన్నికృష్ణ దొర, ప్రధాన కార్యదర్శిగా కుంజం వెంకన్నదొర, ఉపాధ్యక్షులుగా సోడె అశోక్‌కుమార్, చిరంజీవి, కోశాధికారిగా శ్రీనివాసరెడ్డి, ఆర్గనైజింగ్ సెక్రటరీగా వీరబాబును, గౌరవ అధ్యక్షునిగా గంటిమల్ల సత్యనారాయణ, టీవీ దొర సలహాదారునిగా ఎన్నుకున్నారు. నూతన అధ్యక్షుడు చిన్నికృష్ణదొరను కమిటీ సభ్యులు ఘనంగా సత్కరించారు. అనంతరం గిరిజన సంక్షేమశాఖ(విద్య) ఉపసంచాలకులు రుక్మాంగదయ్యను మర్యాదపూర్వకంగా కలుసుకున్నారు. సమస్యల పరిష్కారానికి సహకరించాలని కోరారు.

నిప్పురవ్వలు ఎగసిపడి ఇల్లు దగ్ధం

నిత్యావసరాలను పంపిణీ చేస్తున్న ఉపాధ్యాయులు, గ్రామస్థులు

మారేడుమిల్లి, న్యూస్‌టుడే: మండలంలోని సున్నంపాడు పంచాయతీ పరిధి రామన్నవలస గ్రామానికి చెందిన సూంట్రు బంగారయ్య ఇల్లు అగ్ని ప్రమాదానికి గురై కాలిపోయింది. విలువైన సామగ్రి, నిత్యావసర సరకులు, ధ్రువపత్రాలు కాలి బూడిదయ్యాయి. బంగారయ్య కుటుంబం కట్టుబట్టలతో ప్రమాదం నుంచి బయట పడింది. నిప్పురవ్వలు ఎగసిపడడంతో ఈ ప్రమాదం చోటుచేసుకుందని బాధిత కుటుంబం ఆవేదన వ్యక్తం చేస్తున్నారు. ప్రభుత్వం తమను ఆదుకోవాలని కోరుతున్నారు. ● సర్వం కోల్పోయిన బంగారయ్య కుటుంబాన్ని ఆదుకునేందుకు స్థానిక ఉపాధ్యాయులు, గ్రామస్థులు ముందుకు వచ్చారు. బియ్యం, కూరగాయలు, నిత్యావసర సరకులు, దుప్పట్లు, వస్త్రాలు, గిన్నెలు అందించారు. కార్యక్రమంలో రామన్నవలస, తుర్రూరు గ్రామాల్లో పనిచేస్తున్న ఉపాధ్యాయులు కె. నాగేంద్ర, బి. సుధాకర్, పి. లింగారెడ్డి, పెసా ఉపాధ్యక్షుడు చెదల కృష్ణారెడ్డి, ఆయా గ్రామాల గిరిజనులు పాల్గొన్నారు.

కడియం నర్సరీలో హాలీవుడ్ నిర్మాత సందడి

కడియం, న్యూస్‌టుడే: తూర్పుగోదావరి జిల్లా కడియం నర్సరీలను దక్షిణ కొరియాకు చెందిన టిట్యూట్ సంస్థ (హాలీవుడ్ నిర్మాణ సంస్థ) ఛైర్మన్, ఎగ్జిక్యూటివ్ నిర్మాత డాన్ చో కొనియాడారు. ఆయన తన బృందంతో కలిసి కడియపులంకలోని శ్రీసత్యదేవా నర్సరీని బుధవారం సందర్శించారు. ఈ సందర్భంగా పలురకాల వాణిజ్య, అలంకార మొక్కల వివరాల గురించి తెలుసుకున్నారు. దక్షిణ కొరియాకు చెందిన పలువురు బృంద సభ్యులు పాల్గొన్నారు.

నర్సరీలో మొక్కలు పరిశీలిస్తున్న టిట్యూట్ సంస్థ ఛైర్మన్ డాన్ చో

తాగునీటి ఎద్దడి నివారణకు చర్యలు

కూనవరం, న్యూస్‌టుడే: వేసవిని దృష్టిలో ఉంచుకొని గ్రామాల్లో తాగునీటి సమస్య లేకుండా నివారణ చర్యలు తీసుకుంటున్నట్లు వైస్ ఎంపీపీ కొమరం పెంటయ్య తెలిపారు. అభిచర్లలో సర్పంచి పాయం రాణితో కలసి చేతి పంపు ఏర్పాటుకు బుధవారం ఆయన భూమి పూజ చేశారు. స్థానికులు తాగునీటికి ఇబ్బంది పడుతున్నారన్న విషయం తెలియడంతో మండల పరిషత్ నిధులతో చేతి పంపు ఏర్పాటు చేస్తున్నటు వివరించారు. మోహన్‌బాబు, వెంకన్న, ధర్మయ్య, ముకేశ్, లక్ష్మి, సుబ్బారావు పాల్గొన్నారు.

ఆల్‌ఇండియా పోటీలకు వెళ్లనున్న పురుషుల జట్టు

జాతీయ క్రాస్‌కంట్రీ పోటీలకు ఎంపిక

రాజానగరం, న్యూస్‌టుడే: నన్నయ విశ్వవిద్యాలయంలోని ఇంజినీరింగ్ కళాశాల ఆధ్వర్యంలో అంతర్ కళాశాలల క్రాస్‌కంట్రీ ఛాంపియన్‌షిప్ ఎంపిక పోటీలు బుధవారం నిర్వహించారు. రాజానగరం నుంచి కానవరం వరకు 10 కిలోమీటర్ల దూరం నిర్వహించిన ఈ పోటీలలో మెన్ ఛాంపియన్‌షిప్‌ను ఎస్‌కేవీటీ డిగ్రీ కళాశాల, ఉమెన్ ఛాంపియన్‌షిప్‌ను ప్రభుత్వ ఆర్ట్స్ కళాశాల సాధించాయి. ఎస్‌కేవీటీ డిగ్రీ కళాశాల విద్యార్థి కె. హేమంత్, డీఎన్ఆర్ కళాశాల భీమవరం బి. అర్చన బంగారు పతకాలు సాధించారు. పురుషుల జట్టు రోహతక్‌లోని మహర్షిదయానంద్ విశ్వవిద్యాలయంలో ఈనెల 15 నుంచి జరిగే ఆల్‌ఇండియా పోటీల్లో పాల్గొంటారు. మహిళలు మంగుళూరు విశ్వవిద్యాలయంలో ఈనెల 27 నుంచి నిర్వహించే క్రాస్‌కంట్రీ పోటీల్లో పాల్గొంటారు. విద్యార్థులు మరింత క్రీడాస్ఫూర్తితో పాల్గొని విశ్వవిద్యాలయానికి, కళాశాలకు మంచిపేరు తీసుకురావాలని వీసీ ఎస్. ప్రసన్నశ్రీ ఆకాంక్షించారు. విజేతలకు బహుమతులు అందజేశారు. ఆర్గనైజింగ్ ఛైర్మన్, ప్రిన్సిపల్ పి. వెంకటేశ్వరరావు, కార్యదర్శి కె. బాలసత్యనారాయణ, పరిశీలకుడు ఎస్. వి. వి. ఎల్. జి. వర్మ, కమిటీ సభ్యులు వై. సుధారాణి, కె. దుర్గారావు, అధ్యాపకులు, సిబ్బంది పాల్గొన్నారు.

అసాంఘిక కార్యకలాపాలకు దూరంగా ఉండాలి

అవగాహన కల్పిస్తున్న ఎస్సై షరీఫ్

గంగవరం, న్యూస్‌టుడే: అసాంఘిక కార్యకలాపాలకు, గంజాయి, డ్రగ్స్, మద్యపానం, సైబర్ నేరాలకు యువత దూరంగా ఉండాలని గంగవరం ఎస్సై వెంకటేష్ అన్నారు. బుధవారం మండలంలోని కొత్తాడలో యువతకు, గ్రామస్థులకు అవగాహన సదస్సు నిర్వహించారు. సైబర్ నేరాల బారిన పడకుండా తీసుకోవాల్సిన జాగ్రత్తలు, రహదారి భద్రతపై అవగాహన కల్పించారు. సర్పంచి శారపు కామరాజు, సచివాలయం, పోలీస్ సిబ్బంది, స్థానికులు పాల్గొన్నారు.

అప్రమత్తత అవసరం

దేవీపట్నం, న్యూస్‌టుడే: రోడ్డు ప్రమాదాలపై వాహన చోదకులు అప్రమత్తంగా ఉండాలని దేవీపట్నం ఎస్సై షరీఫ్ సూచించారు. పెదభీంపల్లి ఆర్అండ్ఆర్ పునరావాస కాలనీ-1, మడిపల్లి పునరావాస కాలనీ వద్ద రోడ్డు ప్రమాదాలపై బుధవారం గిరిజనులకు అవగాహన కల్పించారు. ఆయన మాట్లాడుతూ ద్విచక్రవాహన చోదకులు తప్పనిసరిగా శిరస్త్రాణం ధరించాలన్నారు. వాహనాలు నడిపేటప్పుడు డ్రైవింగ్ లైసెన్సుతో సహా వాహనానికి సబంధించి అన్ని దస్త్రాలు ఉండాలన్నారు. ఇటీవల ఆన్‌లైన్ మోసాలు ఎక్కువగా జరుగుతున్నాయని జాగ్రత్తగా ఉండాలని తెలిపారు. అనంతరం మన్యం నుంచి మైదాన ప్రాంతాలకు వెళ్లే వాహనాల తనిఖీలు నిర్వహించారు. దస్త్రాలు సక్రమంగా లేని పలు వాహనాలపై కేసులు నమోదు చేసినట్లు పేర్కొన్నారు. మైనర్లకు వాహనాలు ఇవ్వరాదని హెచ్చరించారు. కార్యక్రమంలో పోలీసు సిబ్బంది పాల్గొన్నారు.

సర్వేలు వేగవంతం చేయాలి

సర్వేలో పాల్గొన్న డిప్యూటీ ఎంపీడీవో గోపన్న

గంగవరం, న్యూస్‌టుడే: గ్రామాల్లో నిర్వహిస్తున్న యూపీఎస్ సర్వేలను వేగవంతంగా పూర్తిచేయాలని గంగవరం డిప్యూటీ ఎంపీడీవో గోపన్న సచివాలయ సిబ్బందికి సూచించారు. బుధవారం నెల్లిపూడి, పిడతమామిడి, మొల్లేరు సచివాలయాలను ఆయన సందర్శించి సిబ్బందికి పలు సూచనలు చేశారు. అనంతరం గ్రామాల్లో సిబ్బంది నిర్వహిస్తున్న క్షేత్రస్థాయి సర్వే కార్యక్రమాలను పరిశీలించారు. సర్పంచి లక్ష్మి, సచివాలయ సిబ్బంది పాల్గొన్నారు.

బాల్య వివాహాల నిర్మూలనే లక్ష్యం

ప్రచారం చేస్తున్న సీడీపీవో సుచరిత ఆదిలక్ష్మి, తదితరులు

గంగవరం, న్యూస్‌టుడే: బాల్య వివాహాల నిర్మూలనే లక్ష్యంగా ప్రతి ఒక్కరు కృషి చేయాలని గంగవరం ఐసీడీఎస్ సీడీపీవో సుచరిత ఆదిలక్ష్మి, ఎంపీడీవో వై. లక్ష్మణరావు పిలుపునిచ్చారు. మండలంలోని కుసుమరాయిలో సర్పంచి రాజులమ్మ అధ్యక్షతన బాల్య వివాహ రహిత రాష్ట్రం కార్యక్రమాన్ని బుధవారం నిర్వహించి గ్రామస్థులకు అవగాహన కల్పించారు. ఈ సందర్భంగా స్థానిక అంగన్‌వాడీ కేంద్రంలో ప్రతిజ్ఞ చేశారు. అన్ని గ్రామాల ప్రజలు, యువత తమ వంతు కృషి చేయాలని కోరారు. బాల్య వివాహాలతో కలిగే అనర్థాలు, శిక్షలపై అవగాహన కల్పించారు. కార్యక్రమంలో ఏపీవో వై. ప్రకాశ్, హెచ్‌సీ రాజ్‌కుమార్, ఆశ మంగాయమ్మ, అంగన్‌వాడీ ఆయా, స్థానికులు తదితరులు పాల్గొన్నారు.

అమ్మవారి దర్శనానికి పెరుగుతున్న భక్తులు

దేవీపట్నం: గండిపోశమ్మవారి ఆలయం నుంచి రెండు బోట్లలో 106 మంది పర్యాటకులు బుధవారం పాపికొండల అందాలను తిలకించడానికి వెళ్లారని కంట్రోల్ రూం అధికారులు తెలిపారు. గోదావరిలో నీటి మట్టం తగ్గడంతో అమ్మవారి ఆలయానికి వచ్చే భక్తుల సంఖ్య క్రమేపీ పెరుగుతోంది. భక్తులు కొండ పైనుంచే అమ్మవారిని దర్శించుకుంటున్నారు.

10న మండల సర్వసభ్య సమావేశం

కూనవరం, న్యూస్‌టుడే: ఈ నెల పదో తేదీన మండల పరిషత్ సర్వసభ్య సమావేశం నిర్వహిస్తున్నట్టు ఎంపీడీవో ఆశీర్వాదం బుధవారం తెలిపారు. టేకులబోరులో కొత్తగా ఏర్పాటు చేసిన కార్యాలయంలో ఆ రోజు ఉదయం పది గంటలకు సమావేశం ప్రారంభమవుతుందన్నారు. అన్ని శాఖల అధికారులు పూర్తి సమాచారంతో హాజరు కావాలని సూచించారు.

పంట నమోదు చేసుకోవాలి

రాజవొమ్మంగి, న్యూస్‌టుడే: పంట వేసిన ప్రతి రైతు పంట నమోదు చేయించుకోవాలని ఏవో చక్రధర్ అన్నారు. దోనెలపాలెంలో బుధవారం పొలం పిలుస్తోంది కార్యక్రమం నిర్వహించారు. ఏవో మాట్లాడుతూ రైతులందరూ అగ్రిస్టాక్ పోర్టల్‌లో వివరాలు నమోదు చేయించుకోవాలన్నారు. పలు అంశాలపై రైతులకు అవగాహన కల్పించారు.

ఇంటి నిర్మాణ సామగ్రి అందజేత

సామగ్రి అందజేస్తున్న తెదేపా మండల అధ్యక్షుడు

చింతూరు, న్యూస్‌టుడే: ఇల్లు లేక ఇబ్బందులు పడుతున్న వంకగూడెం గ్రామానికి చెందిన మడకం లక్ష్మణ్‌కు బుధవారం తెదేపా మండల అధ్యక్షుడు జమాల్ ఖాన్ ఇంటి నిర్మాణ సామగ్రిని అందజేశారు. ఆర్థికంగా ఇబ్బందితో ఇల్లు నిర్మించుకోలేని ఆ కుటుంబానికి జేకేటీసీ ట్రస్టు ఆధ్వర్యంలో సహాయం అందించినట్లు పేర్కొన్నారు. ట్రస్టు సభ్యులు జావేద్, జాన్ సుందరం, అజీజ్‌ఖాన్ తదితరులు పాల్గొన్నారు.

గ్రామాల శుభ్రతే ధ్యేయం

పరిశీలిస్తున్న ఎంపీడీవో కుమార్

అడ్డతీగల, న్యూస్‌టుడే : తడి, పొడి చెత్తను వేరుచేసి తప్పనిసరిగా ఇంటింటికీ వచ్చే పారిశుద్ధ్య వాహనాలకు గ్రామస్థులు అందించేలా పంచాయతీ సిబ్బంది అవగాహన కల్పించాలని అడ్డతీగల ఎంపీడీవో ఏవీవీ కుమార్ సూచించారు. మండలంలోని తిమ్మాపురంలో పారిశుద్ధ్య పనులను బుధవారం ఆయన పరిశీలించారు. చెత్త సంపద తయారీ కేంద్రాలను సందర్శించారు. షెడ్డులో విద్యుత్ సౌకర్యం, ఫెన్సింగ్, పేరు బోర్డు, నీటి వసతి వెంటనే ఏర్పాటు చేయాలని సిబ్బందిని ఆదేశించారు. గ్రామంలో తాగునీటి పథకం ట్యాంకులను ఎప్పటికప్పుడు శుభ్రం చేసి క్లోరినేషన్ చేయించాలని పేర్కొన్నారు.

సిమెంట్ బెంచీల వితరణ

పిడతమామిడి పీహెచ్‌సీ వద్ద..

గంగవరం, న్యూస్‌టుడే: పిడతమామిడి ఆసుపత్రి, గంగవరం పోలీస్‌స్టేషన్, నెల్లిపూడి, గార్లపాడు, పంచాయతీల్లోని పలు ప్రాంతాల్లో నెల్లిపూడి గ్రామానికి చెందిన సీఆర్ఎల్‌టీ ఫౌండేషన్ ఛైర్మన్ బుడ్డిగ సతీష్‌గౌడు-కీర్తి ధనలక్ష్మి దంపతులు పెళ్లిరోజు సందర్భంగా సిమెంట్ బెంచీలు వితరణ చేశారు. సతీష్‌గౌడు తల్లిదండ్రులు చిరంజీవిరావు-లక్ష్మితులసీ పేర్ల మీదుగా ప్రధాన కూడళ్లు, బస్‌స్టాప్‌లు, చెరువుల వద్ద ప్రజలు కూర్చునేందుకు వీలుగా ఏర్పాటు చేశారు. సుమారు రూ. 80వేల ఖర్చు చేసి 20 బెంచీలను ఏర్పాటు చేసినట్లు తెలిపారు. మండలంలోని ప్రజలకు అవసరమైన మరికొన్ని ప్రదేశాల్లో మరో 30 బెంచీలను ఏర్పాటు చేయడానికి సిద్ధం చేస్తున్నట్లు పేర్కొన్నారు. దీనిపై గ్రామస్థులు హర్షం వ్యక్తం చేస్తున్నారు.

క్యాన్సర్‌పై అవగాహన

సూచనలిస్తున్న వైద్యాధికారి హర్ష

అడ్డతీగల, న్యూస్‌టుడే : ప్రతి ఒక్కరు క్యాన్సర్ వ్యాధిపై అవగాహన కలిగి ఉండాలని వైద్యాధికారి హర్ష అన్నారు. ప్రపంచ క్యాన్సర్ దినోత్సవం సందర్భంగా అడ్డతీగల సామాజిక ఆరోగ్య కేంద్రంలో వైద్య సేవలు పొందేందుకు వచ్చిన పలువురు రోగులకు బుధవారం అవగాహన కల్పించారు. ఈ సందర్భంగా డాక్టర్ హర్ష మాట్లాడుతూ క్యాన్సర్ నివారణకు ప్రభుత్వం ఎంతగానో కృషి చేస్తోందన్నారు. ఆకస్మికంగా బరువు తగ్గడం, శరీరంలో గడ్డలు, దీర్ఘకాల దగ్గు, అలసట, చర్మంలో మార్పులు వంటి లక్షణాలు ఉంటే వెంటనే వైద్య పరీక్షలు చేయించుకోవాలని సూచించారు. కార్యక్రమంలో వైద్యాధికారులు మహేష్‌రెడ్డి, ప్రసన్న, సిబ్బంది పాల్గొన్నారు.

భూసార పరీక్షల ఆధారంగా ఎరువులు

వివరిస్తున్న ఉపసంచాలకుడు రామ్మోహనరావు

చింతూరు, న్యూస్‌టుడే: రబీ పంట తరువాత రైతులు భూసార పరీక్షలు చేయించి, వచ్చిన ఫలితాల ఆధారంగా ఎరువులను వినియోగించాలని వ్యవసాయ శాఖ ఉపసంచాలకుడు రామ్మోహనరావు అన్నారు. 'పొలం పిలుస్తోంది' కార్యక్రమాన్ని బుధవారం ముకునూరు, ఏజీకోడేరు గ్రామాల్లో నిర్వహించారు. సేకరించిన మట్టి నమూనాలను భూసార పరీక్ష కేంద్రాలకు పంపాలని తెలిపారు. రైతులు ఈ పంట నమోదును 20లోగా చేయించుకోవాలని తెలిపారు. సాగులో రైతులు పాటించాల్సిన మెలకువలపై అవగాహన కల్పించారు. ప్రభుత్వ రాయితీలను పొందేందుకు ప్రతి రైతుకు విశిష్ట సంఖ్య ఉండాలని చెప్పారు. వ్యవసాయ అధికారి రత్నప్రభ, ప్రకృతి వ్యవసాయ సిబ్బంది పాల్గొన్నారు.

నాణ్యమైన ఆహారం అందించాలి

పాఠశాలలో భోజనం చేస్తున్న ఎంఈవో-2 మల్లేశ్వరరావు

గంగవరం, న్యూస్‌టుడే: మండలంలోని అన్ని పాఠశాలల్లో విద్యార్థులకు నాణ్యమైన రుచికరమైన ఆహారాన్ని అందించాలని మండల విద్యాశాఖాధికారి-2 టి. మల్లేశ్వరరావు ఉపాధ్యాయులకు సూచించారు. బుధవారం మండలంలోని లక్కొండ జీపీయస్ పాఠశాలను ఆయన ఆకస్మికంగా సందర్శించి పాఠశాల దస్త్రాలను, మధ్యాహ్నభోజన పథకాన్ని పరిశీలించి ఉపాధ్యాయులకు పలు సూచనలు చేశారు. అనంతరం విద్యార్థులు, ఉపాధ్యాయులతో కలిసి భోజనం చేశారు. కార్యక్రమంలో హెచ్ఎం రఘుబాబుదొర, పాఠశాల సిబ్బంది పాల్గొన్నారు.

(c) eenadu

బడికి సరిగా రాకుంటే వసతిగృహానికే!

పదోతరగతి వంద రోజుల ప్రణాళిక అమలులో సరికొత్త నిర్ణయం

పదోతరగతిలో వంద శాతం ఉత్తీర్ణత సాధించాలనే లక్ష్యంతో చేపట్టిన కార్యాచరణలో భాగంగా విద్యాశాఖ మరో కొత్త నిర్ణయం తీసుకుంది. వంద రోజులు ప్రణాళిక అమలులో విద్యార్థులకు ప్రతిరోజు స్లిప్ టెస్టులు నిర్వహిస్తోంది. దీనిలో మార్కులు బాగా తగ్గినవారిని, తరగతులు, స్టడీ అవర్స్‌కు రానివారిని వసతిగృహంలో చేర్చి చదివించాలని నిర్ణయించింది. ఈ మేరకు రాష్ట్ర విద్యాశాఖ కమిషనర్ ఆదేశాలిచ్చారు. దీనిపై డీఈవో సీవీ రేణుక తీసుకుంటున్న చర్యలను 'న్యూస్‌టుడే'కు వివరించారు.

15 శాతం మంది సక్రమంగా రావడంలేదు

పదోతరగతి పరీక్షలకు సంబంధించి అమలవుతున్న వంద రోజుల కార్యాచరణ ప్రణాళిక మరో నెల రోజులే ఉంది. రోజువారి హాజరు పరిశీలించగా 15 శాతం మంది విద్యార్థులు సక్రమంగా స్టడీ అవర్స్‌కు రావడంలేదు. తల్లిదండ్రులను సంప్రదించినా ఫలితం ఉండడం లేదు. జిల్లాలోని 354 ప్రభుత్వ విద్యాలయాల్లో 16,954 మంది విద్యార్థులుండగా, వీరిలో బాలికలు 9,375, బాలురు 7,579 మంది ఉన్నారు. 75 శాతం మంది షైనింగ్ స్టార్స్ కేటగిరీలో చేరారు. మార్కులను బట్టి నాలుగు గ్రేడ్లుగా విభజించగా, డి-గ్రేడ్‌లో 10 శాతం మంది ఉన్నట్లు గుర్తించారు. ప్రస్తుతం కొత్తగా చేపడుతున్న క్రాష్ కోర్సు వారి కోసమే పెడుతున్నాం. ఈ నెల రోజులు వారిని సానపట్టి ఉత్తీర్ణులుగా చేయాలనేది మా లక్ష్యం.

తల్లిదండ్రుల ఆమోదంతోనే...

చదువులో వెనుకబడిన విద్యార్థులను వసతిగృహాలకు పంపేందుకు తల్లిదండ్రుల ఆమోదం తీసుకుని జాబితా పంపాలని ఎంఈవోలకు ఆదేశాలిచ్చాం. ఇలా వచ్చే విద్యార్థుల కోసం ఒంగోలు, దర్శి, కనిగిరి, గిద్దలూరు, మార్కాపురం గురుకుల వసతి గృహాలను ఎంపిక చేసేందుకు ప్రతిపాదించాం. బాలికలకు కేజీబీవీల్లో వసతి కల్పిస్తాం. మగ పిల్లలకు ప్రత్యేకంగా అన్ని వసతులున్న పాఠశాలను ఎంపిక చేసి అక్కడే భోజన వసతి కల్పిస్తాం. వేకువజామున నిద్ర లేపి చదివించడానికి, సందేహాలు నివృత్తి చేసేందుకు కొంతమంది ఉపాధ్యాయులను నియమిస్తాం. భోజన వసతులకు ప్రభుత్వం నిధులివ్వనుంది. బడికి గైర్హాజరవుతున్న విద్యార్థుల వివరాలు ప్రధానోపాధ్యాయుల నుంచి సేకరిస్తున్నాం. రెండు, మూడు రోజుల్లో ఎంత మంది విద్యార్థులు నెల రోజుల పాటు వసతిగృహంలో ఉండేందుకు ఆమోదం తెలిపారనేది అంచనాకు వస్తుంది.

–న్యూస్‌టుడే, ఒంగోలు నగరం

పేదల అభ్యున్నతే లక్ష్యం

ఒంగోలు కలెక్టరేట్, న్యూస్‌టుడే: పేదల అభ్యున్నతి, అభివృద్ధి కార్యక్రమాల అమలుకు కేటాయిస్తున్న నిధులను సద్వినియోగపరచడమే ఏపీ శాసనసభ అంచనాల కమిటీ ప్రధాన లక్ష్యమని ఆ కమిటీ ఛైర్మన్ వి.జోగేశ్వరరావు తెలిపారు. స్థానిక ప్రకాశం భవన్‌లో బుధవారం నిర్వహించిన ఏపీ శాసనసభ అంచనాల కమిటీ సమావేశంలో ఆయన మాట్లాడారు. ప్రతి రూపాయి అర్హులైన ప్రజలకు ఉపయోగపడేలా.. ఎక్కడ అవసరమో, అక్కడే నిధులు ఖర్చు చేయాలని సూచించారు. తాగునీటి సరఫరా సంతృప్తి కరంగా లేదన్న అంశాన్ని స్పీకర్ దృష్టికి తీసుకెళ్లి ప్రభుత్వం పరిశీలించేవిధంగా చర్యలు తీసుకోనున్నట్లు తెలిపారు. 2019-20 నుంచి 2021-22 ఆర్థిక సంవత్సరాల్లో ప్రభుత్వం విడుదల చేసిన బడ్జెట్ కేటాయింపులు, ఖర్చుల వివరాలను ఆయా శాఖల అధికారులు కమిటీ సభ్యులకు తెలిపారు. పారిశ్రామిక అభివృద్ధిపై రూపొందించిన ప్రణాళికను కలెక్టర్ రాజాబాబు వివరించారు. సమావేశంలో కమిటీ సభ్యులు మద్దిపాటి వెంకటరాజు, వీవీ.సూర్యనారాయణరాజు, జేసీలు కల్పనాకుమారి, పులి శ్రీనివాసులు, కందుకూరు ఉపకలెక్టర్ హిమవంశీ, జిల్లా అధికారులు పాల్గొన్నారు.

మాట్లాడుతున్న శాసనసభ అంచనాల కమిటీ ఛైర్మన్ జోగేశ్వరరావు, పక్కన కలెక్టర్ రాజాబాబు

గ్రానైట్ బిల్లుల రగడ!

- రవాణాకు తెల్ల కాగితంపై గుత్తేదారు సంస్థ అనుమతులు
- జీఎస్టీ, గనులశాఖల అధికారులతో రవాణాదారుల వివాదం

గ్రానైట్ రవాణాలో వే బిల్లుల వ్యవహారం వివాదాలకు దారితీస్తోంది. సీనరేజీ వసూలు చేసే ప్రైవేటు సంస్థ డబ్బులు తీసుకుని రసీదులు ఇవ్వకపోవడం సమస్యకు మూలంగా మారింది. దీంతో పరిశ్రమ యజమానులు, రవాణాదారులు, జీఎస్టీ, గనులశాఖల అధికారుల మధ్య వివాదాలు చోటుచేసుకుంటున్నాయి. గత రెండు నెలలుగా రసీదులతో పలు సమస్యలు ఎదురవుతున్నా పరిష్కారానికి అధికార యంత్రాంగం చొరవ తీసుకోకపోవడంతో గ్రానైట్ వ్యాపారంపై ప్రభావం చూపుతోంది. –ఈనాడు, ఒంగోలు

ఇటీవల యర్రగొండపాలెంలో జీఎస్టీ అధికారులకు పట్టుబడిన గ్రానైట్ వాహనం

చీమకుర్తి గ్రానైట్‌కు పెద్ద దెబ్బ

పేరొందిన చీమకుర్తి గ్రానైట్ దేశంలోని వివిధ రాష్ట్రాలతో పాటు విదేశాలకు రవాణా అవుతోంది. ఇక్కడ నుంచి అన్ని రసీదులు సక్రమంగా తీసుకుని రవాణా చేస్తే ఎలాంటి ఇబ్బందులుండవు. గతంలో 20 శాతం వరకు రసీదుల్లేకుండా సరకు తరలిపోతుండేది. ప్రస్తుతం దానికి భిన్నంగా ఎలాంటి రసీదుల్లేకుండానే మొత్తం జీరో వ్యాపారం అన్నట్లు తెల్ల కాగితంపై అనుమతులు తెరపైకి వచ్చాయి. దీంతో జీఎస్టీ ఆదాయానికి గండి పడుతుండగా, అధికారుల దాడులతో రవాణాదారులు బెంబేలెత్తిపోయే పరిస్థితి నెలకొంది. మరోవైపు సకాలంలో సరకు గమ్యస్థానం చేరక అటు సరకు ఆర్డర్ చేసిన వ్యాపారులు నష్టపోతున్నారు. దీంతో గ్రానైట్ రంగమే మొత్తం అస్తవ్యస్తంగా మారే పరిస్థితి దాపురించింది. తాత్కాలిక ప్రయోజనాలు కాకుండా దీర్ఘకాలికంగా ఎదురయ్యే ఇబ్బందులను దృష్టిలో పెట్టుకుని రసీదుల సమస్యను పరిష్కరించాలని గ్రానైట్ రంగంపై ఆధారపడినవారు కోరుతున్నారు.

పోలీసుస్టేషన్లకు పంచాయితీ

గత వారం ఒంగోలు నుంచి చెన్నై పోర్టుకు గ్రానైట్ తరలిస్తున్న స్లాబుల కంటైనర్‌ను జీఎస్టీ అధికారులు నిలుపుదల చేసి రసీదులు అడిగారు. ఎలాంటి రసీదులు లేకపోవడంతో సరకుతో ఉన్న లారీని గనులశాఖ అధికారులకు అప్పగించారు. రసీదులు లేనందున రూ.5 లక్షలు జరిమానా విధిస్తూ నోటీసులు పంపారు. రవాణాదారు గనులశాఖ కార్యాలయానికి చేరుకుని రూ.35 వేలు ప్రైవేటు సీనరేజీ సంస్థకు చెల్లించానని, వాళ్లు చిన్న చీటిపై అనుమతులు రాసిచ్చారని అధికారులకు వివరించే ప్రయత్నం చేశారు. డబ్బులు చెల్లిస్తే తానెలా అక్రమంగా తరలిస్తున్నట్లు అవుతుందని ప్రశ్నించారు. ఈ క్రమంలో వ్యక్తిగత దూషణలకు దిగడంతో అసలు వ్యవహారం పక్కకు వెళ్లి వివాదం పోలీసు స్టేషన్‌కు చేరింది. రసీదులు ఇవ్వాల్సిన ప్రైవేటు సీనరేజీ సంస్థ ఇవ్వకపోవడమే అసలు సమస్య అని స్పష్టమవుతోంది.

రెండు నెలలుగా ఇదే తంతు

గత నెలలో యర్రగొండపాలెంలో ఇదే మాదిరి హైదరాబాద్‌కు సరకు తరలిస్తున్న రెండు లారీలను జీఎస్టీ అధికారులు నిలిపి రసీదులు అడిగారు. రసీదులు ప్రైవేటు సంస్థ ఇవ్వలేదని, తాము డబ్బులు చెల్లించినట్లు వాళ్లు ఇదే మాదిరి చెప్పారు. గనులశాఖ అధికారులు వాటికి రూ.లక్షల్లో జరిమానా కట్టాలంటూ నోటీసులిచ్చారు. సంస్థాగతంగా ఉన్న విషయంపై ఉన్నతాధికారులు ఎవరూ జోక్యం చేసుకోకపోవడంతో అధికారులు, గ్రానైట్ రంగానికి చెందినవారు రోడ్డెక్కే పరిస్థితి నెలకొంది. వరుస సంఘటనలు చోటు చేసుకుంటున్నా ఉన్నతాధికారులు అసలు సమస్యకు పరిష్కారం చూపడంలేదు. తమకేమీ పట్టనట్లు వ్యవహరిస్తుండడంపై విమర్శలు వెల్లువెత్తుతున్నాయి.

రహదారి ప్రమాదాలకు చెక్!

ఏడు హైవేలపై ప్రత్యేక బృందాలతో పర్యవేక్షణ

ఉమ్మడి ప్రకాశం జిల్లాలో రహదారి ప్రమాదాల నివారణకు పోలీసులు నడుం బిగించారు. ఏడు జాతీయ రహదారులపై అధికారుల బృందాలతో రోడ్ సేఫ్టీ టీమ్స్ (ఆర్ఎస్‌టీ) ఏర్పాటు చేయనున్నారు. ఒంగోలులోని జిల్లా పోలీసు కార్యాలయం నుంచి ప్రకాశం, మార్కాపురం జిల్లాలకు చెందిన డీఎస్పీలు, సీఐలు, ఎస్.ఐ.లతో ఎస్పీ వి.హర్షవర్ధన్‌రాజు వీక్షణ సమావేశం నిర్వహించి దిశానిర్దేశం చేశారు. ఒక్కొక్క జాతీయ రహదారిపై 2 నుంచి 8 ఆర్ఎస్‌టీలు ఏర్పాటు చేసి ప్రమాదాల నివారణకు చర్యలు తీసుకోవాలని అధికారులను ఆదేశించారు. –న్యూస్‌టుడే, ఒంగోలు నేరవిభాగం

ఎవరెవరు ఉంటారు, ఏం చేస్తారు?..: ప్రకాశం రోడ్ సేఫ్టీ టీమ్స్ (పీఎస్ఆర్‌టీ), మార్కాపురం రోడ్ సేఫ్టీ టీమ్స్ (ఎంఆర్ఎస్‌టీ)లుగా వీటిని పిలుస్తారు. ఆయా బృందాల్లో పోలీసు, ఎన్‌హెచ్ ఏఐ, 1033, టోల్‌ప్లాజా, రవాణాశాఖ, వైద్య, ఆరోగ్యశాఖ, 108 సిబ్బంది ఉంటారు. వీరు జాతీయ రహదారుల్లోని టోల్‌ప్లాజాలు, బస్సులు, లారీలు నిలిపి ఉంచే విశ్రాంత కూడళ్లు, అత్యవసర నిలుపుదల ప్రాంతాలు, అనధికార పార్కింగ్‌లు, బ్లాక్ స్పాట్స్, సర్వీసు రోడ్ల నుంచి ప్రధాన రహదారికి వెళ్లే ప్రాంతాలను నిత్యం పరిశీలిస్తుంటారు. జాతీయ రహదారులపై వాహనాల వేగ నియంత్రణకు చర్యలు తీసుకుంటారు.

జాతీయ రహదారి	రోడుసేఫ్టీ టీమ్స్
16	8
216(ఎ)	2
544(డి)	8
565	8
765	2
340(సి)	1
167(బి)	5

జాతీయ రహదారిని పరిశీలిస్తున్న వివిధ శాఖల అధికారులు

సీసీ కెమెరాలతో పరిశీలన

ప్రమాదకర ప్రాంతాల్లో సీసీ కెమెరాలు, పబ్లిక్ అడ్రస్ సిస్టం, కాన్వెక్స్ మిర్రర్లు, తగినంత లైటింగ్, రంబుల్ స్ట్రిప్స్, ట్రాఫిక్ సిగ్నల్స్ ఏర్పాటు చేస్తారు. సర్వీసు రోడ్ల నుంచి ప్రధాన రహదారికి కలిపే ప్రాంతాల్లో ఇసుక డ్రమ్ములు, స్పీడ్ బ్రేకర్లు, ఇల్యూమినేషన్ ఏర్పాటు చేసి ప్రమాదాలకు ఆస్కారం లేకుండా చర్యలు తీసుకుంటారు.

పేరుకే నిషేధం... ప్లాస్టిక్‌తో ప్రమాదం

చిత్రంలో కనిపిస్తోంది జిల్లా కేంద్రమైన ఒంగోలు నగరంలోని పోతురాజు కాలువ. ఒంగోలు నగరపాలక సంస్థ పరిధిలో ప్లాస్టిక్ నిషేధించినట్లు చెబుతున్నప్పటికీ ఇలా కాలువ నిండా ప్లాస్టిక్ వ్యర్థాలు పేరుకుపోయాయి. కాలువ సమీప ఇళ్లు, దుకాణాల్లో వాడి పడేసిన ప్లాస్టిక్‌నంతా ఇలా పారబోస్తున్నారు. ఆ చిత్రమే ఇది. –ఈనాడు, ఒంగోలు

వీహెచ్‌సీలకు మహర్దశ

న్యూస్‌టుడే, కంభం : గ్రామీణులకు మెరుగైన వైద్యసేవలందించేందుకు కూటమి ప్రభుత్వం కృషి చేస్తోంది. గత వైకాపా హయాంలో అసంపూర్తిగా ఉన్న విలేజ్ హెల్త్ క్లినిక్ భవన నిర్మాణాలు పూర్తిచేసేందుకు శ్రీకారం చుట్టింది. జిల్లాలో అసంపూర్తిగా ఉన్న, ప్రారంభానికి నోచుకోని భవన నిర్మాణాలను పూర్తిచేసేందుకు నిధులు మంజూరు చేసింది. ఇప్పటికే కొత్త నిర్మాణాలకు స్థలాల ఎంపిక ప్రక్రియ పూర్తి చేసింది. ఉమ్మడి ప్రకాశం జిల్లాలో 187 భవనాలు పూర్తిచేసేందుకు రూ.44 కోట్ల నిధులు మంజూరు చేసింది. ఇందులో అసంపూర్తిగా ఉన్న 105 భవనాలకు రూ.13 కోట్లు, కొత్తగా పీఎం అభీం పథకంలో భాగంగా నిర్మించనున్న 24 భవనాలకు రూ.10 కోట్లు, 15వ ఆర్థిక సంఘం నిధుల్లో భాగంగా నిర్మించనున్న మరో 58 నిర్మాణాలకు రూ.20.81 కోట్లు మంజూరయ్యాయి. విలేజ్ హెల్త్ క్లినిక్‌ల్లో 14 రకాల వైద్య సేవలందిస్తున్నట్లు డీఎంహెచ్‌వో వెంకటేశ్వర్లు తెలిపారు. మార్చి నెలాఖరునాటికి భవనాల నిర్మాణ పనులు పూర్తిచేసేందుకు చర్యలు తీసుకుంటున్నట్లు పేర్కొన్నారు.

బోగస్ పొదుపు సంఘాలపై విచారణ

ఒంగోలు నగరం, న్యూస్‌టుడే: గత వైకాపా ప్రభుత్వ హయాంలో జిల్లా కేంద్ర సహకార బ్యాంకులో జరిగిన అక్రమాలపై విచారణ చేపట్టిన సహకారశాఖ అదనపు రిజిస్ట్రార్ గౌరీశంకర్ ఒంగోలు నగరంలోని రెండు శాఖల్లో బుధవారం విచారణ చేపట్టారు. ఈ సందర్భంగా ఆయన ఆయా చోట్ల దస్త్రాలను పరిశీలించారు. ముందుగా పీడీసీసీబీ కార్యాలయానికి వెళ్లి అక్కడి అధికారులతో చర్చించిన అనంతరం లాయర్‌పేటలోని సహకార బ్యాంకు, ఎం.నిడమానూరు శాఖలను సందర్శించారు. స్థానిక సహకార శాఖ అధికారుల ద్వారా బోగస్ రుణాలు పొందిన పొదుపు సంఘాల వివరాలు తెలుసుకున్నారు. తమకు తెలియకుండా బ్యాంకులో రుణాలు తీసుకున్నారని ఓ సంఘానికి చెందిన మహిళలు ఫిర్యాదు చేసి వినతిపత్రం అందజేశారు. గత వైకాపా ప్రభుత్వ హయాంలో వివిధ పథకాల కింద ఇచ్చిన రుణాల వివరాలతోపాటు శాఖల వారీగా ఇప్పటివరకు ఇచ్చిన నోటీసులు, వారి నుంచి వచ్చిన సమాధానాల వివరాలు తెలుసు కున్నారు.

నా గ్రామం...నా వారసత్వం!

జిల్లా వ్యాప్తంగా పర్యాటక, సంస్కృతి వివరాల నమోదు

ఒంగోలు మండలం దేవరంపాడు గ్రామ సమీపంలో 1930లో టంగుటూరి ప్రకాశం పంతులు ఆధ్వర్యంలో ఉప్పుసత్యాగ్రహ శిబిరం జరిగింది. ఆనాటి పోరాటానికి, ప్రజల త్యాగాలను గుర్తుగా ఏర్పాటు చేసిన విజయస్తూపాన్ని 1935, నవంబరు 21న డాక్టర్ బాబూ రాజేంద్రప్రసాద్ ఆవిష్కరించారు. దీనికి జాతీయ స్థాయిలోనే మంచి గుర్తింపు ఉంది. ఇలా...ప్రసిద్ధి చెందిన ప్రాంతాలను యాప్‌లో నమోదు చేశారు. –న్యూస్‌టుడే, ఒంగోలు కలెక్టరేట్

దేవరంపాడులోని ఉప్పు సత్యాగ్రహ విజయస్తూపం

గ్రామాల్లో పర్యాటకాన్ని ప్రోత్సహించడంతోపాటు ఆర్థికాభివృద్ధికి చేయూతనిచ్చేందుకు అక్కడ సంస్కృతి, వారసత్వాన్ని తెలియజేసేలా జాతీయ స్థాయిలో 'నా గ్రామం-నా వారసత్వం' (మేరా గావ్, మేరీ ధరోహర్) పేరిట పూర్తి వివరాలను వెబ్‌సైట్‌లో నమోదుకు కార్యాచరణ జరుగుతోంది. ప్రకాశం జిల్లాలో 28, మార్కాపురం జిల్లాలో 21 మండలాలున్నాయి. వాటి పరిధిలోని గ్రామాల్లో ప్రసిద్ధి చెందిన ప్రాంతాల వివరాల నమోదు చేస్తున్నారు. కేంద్ర సాంస్కృతిక మంత్రిత్వశాఖ జాతీయస్థాయిలో రూపొందించే డిజిటల్ పటంలో పొందపరుస్తారు. ఇదే అజెండాగా జిల్లా వ్యాప్తంగా అన్ని గ్రామ పంచాయతీల్లో స్థానికులతో చర్చించడం ద్వారా పురాతన అంశాలను గుర్తించారు. సదరు వివరాలను గ్రామసభల ద్వారా తీర్మానించి, ఆ తర్వాత నిర్దేశిత యాప్‌లో నమోదు చేస్తున్నారు. గ్రామాల్లో పంచాయతీ కార్యదర్శులు, మండల స్థాయిలో ఎంపీడీవోలు పర్యవేక్షిస్తున్నారు.

పురాతన కట్టడాలు, ఆలయాలు

ప్రతి గ్రామానికి సంబంధించి పురాతన కట్టడాలు, ఆలయాలు, ప్రదేశాలతోపాటు ఏళ్ల నాటి ప్రసిద్ధ వృక్షాల వివరాలు నమోదు చేస్తారు. స్థానికంగా ప్రతిభావంతులైన జానపద, హస్త కళాకారులు సహా విశిష్ట నైపుణ్యాలున్నవారిని గుర్తిస్తారు. పురావస్తు, స్మారక చిహ్నాలు, నిర్మాణాల వివరాలు, వాటి ప్రస్తుత పరిస్థితి, చిత్రాలు కూడా పొందుపరుస్తారు. సామాజిక పద్ధతులు, ఆచారాలు, స్థానికంగా జరిగే విశేష ఉత్సవాలు, సంప్రదాయ నైపుణ్యాలు, వంటల వారసత్వాలు, ఆయుర్వేద, మూలికా వైద్యాలు, దృశ్య కళలు, విశేష కళాఖండాలు, వైవిధ్యమైన ఉత్పత్తులు, వాటి విక్రయ ధరలతో సమగ్ర వివరాలను నమోదు చేయాల్సి ఉంది. ప్రభుత్వ పోర్టల్‌లో గ్రామాల సమగ్ర సాంస్కృతిక వివరాలు వీక్షించవచ్చు.

నల్లమలపై డేగ కన్ను

- వన్యప్రాణుల సంరక్షణ, వేటగాళ్ల కదలికలపై నిఘా

న్యూస్‌టుడే, మార్కాపురం: నల్లమల అటవీ ప్రాంతాన్ని జల్లెడ పట్టేందుకు అటవీశాఖ శ్రీకారం చుట్టింది. వన్యప్రాణుల సంరక్షణ, వేటగాళ్ల కదలికలపై అత్యాధునిక థర్మల్ డ్రోన్లతో ప్రత్యేక నిఘా పెట్టనుంది. మార్కాపురం అటవీశాఖ డివిజన్ పరిధిలో 2.59 లక్షల చదరపు కిలోమీటర్ల మేర అటవీ ప్రాంతం విస్తరించింది. డివిజన్‌లోని మార్కాపురం, దోర్నాల, యర్రగొండపాలెం, నెక్కంటి, కొర్రపోలు, విజయపూరిసౌత్, గంజివారిపల్లె అటవీక్షేత్ర కార్యాలయాలున్నాయి. ప్రతి అటవీ క్షేత్రానికి రూ.10 లక్షల విలువైన థర్మల్ డ్రోన్ అందజేసింది. వీటితో శిక్షణ పొందిన సిబ్బంది ద్వారా నిరంతరం నిఘా పెట్టనుంది. డ్రోన్లతో జంతువులు, అటవీ ప్రాంతం సంరక్షణను పర్యవేక్షించనుంది. అటవీ ప్రాంతం సరిహద్దు ప్రాంతాల నుంచి ఎవరైనా అక్రమంగా చొరబడేవారిని డ్రోన్లతో సులభంగా గుర్తించ వచ్చునని అధికారులు తెలిపారు. అత్యాధునిక డ్రోన్ల సాయంతో నిరంతరం నిఘా పెట్టి ప్రత్యేక పర్యవేక్షణతో పటిష్ఠ చర్యలు తీసుకోనున్నట్లు మార్కాపురం అటవీశాఖ డిప్యూటీ డైరెక్టర్ మహ్మద్ అబ్దుల్ రవూఫ్ తెలిపారు.

కోల్ సొసైటీపై విచారణకు తాత్కాలిక బ్రేక్

ఒంగోలు నగరం, న్యూస్‌టుడే: కోల్ సొసైటీ నిధులతో నిర్మించిన భవన నిర్మాణంలో అక్రమాలు జరిగాయని వచ్చిన ఫిర్యాదులపై చేపట్టిన విచారణకు తాత్కాలికంగా బ్రేకు పడింది. దీనిపై హైకోర్టు స్టే ఇచ్చినట్లు సమాచారం. ఉత్తర్వులు అందాక తదుపరి చర్యలు తీసుకోవాలని సహకారశాఖ అధికారులు వేచి చూస్తున్నారు.. కోల్ సొసైటీ భవన నిర్మాణానికి రూ.18 కోట్లు ఖర్చుపెట్టడం, పాలకవర్గ ఎన్నికలు జరిపిన తీరుపై ప్రధానంగా అభియోగాలున్నాయి. దీనిపై విచారణాధికారిగా సహాయ రిజిస్ట్రార్ నర్రా సురేంద్రబాబును నియమించగా, ఆయన కొన్ని దస్త్రాలు స్వాధీనం చేసుకుని విచారణ చేపట్టారు. మరోపక్క జిల్లా సహకారశాఖ అధికారిణి శ్రీలక్ష్మి దీర్ఘకాలిక సెలవు పెట్టడంతో ఇన్‌ఛార్జి బాధ్యతలు డివిజనల్ కోఆపరేటివ్ రిజిస్ట్రార్ డి.శ్రీనివాసరావుకు అప్పగించారు.

ఆటోలు పంపి... బడికి రప్పించి

ఒంగోలు నగర సమీపంలోని యరజర్ల జిల్లా పరిషత్తు ఉన్నత పాఠశాలలో 1వ తరగతి నుంచి పదోతరగతి వరకు 150 మంది విద్యార్థులు చదవుతున్నారు. వీరిలో చాలామంది తుపాన్‌నగర్, మంగలాద్రిపురం, చెరువుకొమ్ముపాలెం తదితర ప్రాంతాలకు చెందినవారు కావడం, బస్సులు అందు బాటులో లేకపోవడంతో బడికి రావడానికి నిత్యం ఇబ్బందులు పడుతున్నారు. దీంతో హాజరు నమోదుపై ప్రభావం చూపుతుండడాన్ని గుర్తించిన పాఠశాల ప్రధానోపాధ్యాయుడు, ఉపాధ్యాయులు నెలకు రూ.15 వేలు కిరాయితో ఆటోలు సమకూర్చారు. ఉదయం గ్రామాల నుంచి విద్యార్థులను ఆటోల్లో పాఠశాలకు తీసుకొచ్చి తిరిగి సాయంత్రం వారి ఇళ్లకు తరలిస్తున్నారు. దీంతోపాటు రూ.1.5 లక్షలతో అదనపు తరగతి గదులకు గ్రిల్స్, గేటు ఏర్పాటు చేశారు. దాతల సాయంతో వేదిక నిర్మించుకున్నారు.

–ఈనాడు, ప్రకాశం

ప్రకాశం జిల్లా: విష్ణుప్రియ టీవీఎస్, ఒంగోలు: 7799121619 | ఎలైట్ టీవీఎస్, ఒంగోలు: 7095559009 | పవిత్ర సాయి టీవీఎస్, మార్కాపూర్: 9440355913 | శ్రీ సాయి శ్రీనివాస టీవీఎస్, గిద్దలూరు: 9394893246 | సుస్మిత టీవీఎస్, మేదరమెట్ల: 9632301264 | ...: 8341785467 | ...: 7330996544 | ...: 9010800500 | ...: 9966643264 | ...: 9059723608 | ...: 9533622588 | ...: 9010402532 | బాపట్ల జిల్లా: ...: 6281023626 | ...: 9985130799 | ...: 9573272099 | ...: 9704663217 | ...: 9701309789 | ...: 9885709107 | ...: 9346128595 | ...: 9866709107.

పంచాయతీ కార్యదర్శికి ప్రశంసాపత్రం అందజేస్తున్న పంచాయతీరాజ్ శాఖ ఓఎస్డీ ఆనంద్, డీపీవో వెంకటేశ్వరరావు

ఇంటి పన్ను వంద శాతం వసూలు చేయాల్సిందే

ఒంగోలు గ్రామీణం, న్యూస్‌టుడే: ఈ నెల 15 నాటికి అన్ని గ్రామ పంచాయతీల్లో వంద శాతం ఇంటి పన్ను వసూలు చేయాలని రాష్ట్ర పంచాయతీరాజ్ శాఖ ఓఎస్డీ కె.ఆనంద్ సూచించారు. స్థానిక దక్షిణ బైపాస్‌లోని ఎస్‌జీవీఎస్ కల్యాణ మండపంలో బుధవారం మార్కాపురం, ప్రకాశం జిల్లాలకు చెందిన పంచాయతీ కార్యదర్శులు, డిప్యూటీ ఎంపీడీవోలతో సమీక్షా సమావేశం నిర్వహించారు. ఆయన మాట్లాడుతూ.. పన్ను వసూలుకు అధిక ప్రాధాన్యం ఇవ్వాలన్నారు. పన్ను వసూళ్లలో నిర్లక్ష్యం వహించిన కార్యదర్శులపై చట్టరీత్యా చర్యలు తీసుకోనున్నట్లు హెచ్చరించారు. పారిశుద్ధ్యం నిర్వహణపై ప్రత్యేక దృష్టి పెట్టడంతోపాటు, రోజూ ఇంటింటా చెత్త సేకరణ చేయాలని ఆదేశించారు. అవసరమైన చోట మరమ్మతులు చేపట్టి అన్ని గ్రామాల్లో చెత్త నుంచి సంపద తయారీ కేంద్రాలను వినియోగంలోకి తీసుకురావాలని సూచించారు. అనంతరం వంద శాతం ఇంటి పన్ను వసూలు చేసిన పంచాయతీ కార్యదర్శులకు ప్రశంసాపత్రాలు అందజేశారు. ఈ సమావేశంలో డీపీవో ఎం.వెంకటేశ్వరరావు, రాష్ట్ర అదనపు డైరెక్టర్ టి.చందన పాల్గొన్నారు.

ఒత్తిడిలేని జీవనం.. 102 ఏళ్ల పయనం!

న్యూస్‌టుడే, ఒంగోలు నగరం, మద్దిపాడు

ప్రస్తుత ఉరుకులు, పరుగుల జీవనంలో పట్టుమని మూడు పదుల వయసు కూడా దాటకుండానే ఎంతో మంది గుండెపోటు, ఇతర ప్రాణాంతక వ్యాధుల బారిన పడుతున్నారు. నిలకడలేని ఉద్యోగాలు, వేళాపాలా లేని భోజన సమయాలు.. దూరమవుతున్న శారీరక శ్రమ నేటి మనుషులను రోగగ్రస్థులుగా మార్చేస్తున్నాయి. ఇదే సందర్భంలో మితాహారం, ఒత్తిడిలేని జీవనంతో కొందరు నిండు నూరేళ్లు జీవిస్తున్నారు. అలాంటి వారిలో మద్దిపాడు మండలం కొలచనకోటకు చెందిన మోపర్తి సుబ్బారావు ఒకరు. 102 ఏళ్ల వయసులోనూ ఎంతో ఉత్సాహంగా ఉంటూ నాలుగు తరాల వారితో కలిసిమెలిసి ఆనందంగా జీవిస్తున్నారు.

పత్రిక చదువుతున్న వృద్ధుడు మోపర్తి సుబ్బారావు

జీవన శైలి

సుబ్బారావు 1923లో వ్యవసాయ కుటుంబంలో జన్మించారు. ఆయనతోడ నలుగురు అన్నదమ్ములు. ఈయనే అందరికన్నా పెద్దవాడు. సుబ్బారావు సహధర్మచారిణి స్వరాజ్యమ్మ రెండేళ్ల కిందట తన 87వ ఏట చనిపోయారు. ప్రస్తుతం ఆయన కొలచనకోటలోని సొంత ఇంటిలో మనవరాలి వద్ద ఉంటున్నారు. ఏడుగురు మనవళ్లు, మనవరాళ్లు, పది మంది మునిమనవళ్లు ఉన్నారు. వీరిలో ముగ్గురు మనవళ్లు విదేశాల్లో సాఫ్ట్‌వేర్ ఇంజినీర్లుగా పనిచేస్తున్నారు. సుబ్బారావు తండ్రికి అప్పట్లో 150 ఎకరాలు ఉండేది. సోదరులు చదువులు, ఇతర పనుల కోసం వెళ్తే ఆయనే మొత్తం చూసుకునేవారు. ఒకసారి గేదెలకు పశుగ్రాసం అందుబాటులో లేకపోతే రేపల్లెకు నడుచుకొని వెళ్లి కొనుక్కొని వచ్చారట. మేదరమెట్లలో ప్రముఖ వైద్యుడిగా పేరుగాంచిన పున్నయ్య చౌదరి ఈయన సోదరుడే. ఆయన కూడా మరణించారు. ప్రస్తుతం సుబ్బారావు, ఆయన చిన్నసోదరుడు మాత్రమే జీవించి ఉన్నారు.

రేడియోతో కాలక్షేపం..

సుబ్బారావు ఆరోగ్య రహస్యం ఏమిటంటే మితాహారం తీసుకోవడం, అందులోనూ ఎక్కువ శాతం శాకాహారమే ఉండడం. ఎప్పుడో ఒకసారి మాత్రం కొద్దిగా మాంసాహారం తీసుకుంటారు. ఉదయం ఇడ్లీ, దోశ, మధ్యాహ్నం భోజనం, రాత్రికి స్వల్పంగా అల్పాహారం, పండ్లు తీసుకుంటారు. ఇప్పటికీ రేడియోనే కాలక్షేపం. వినికిడి కొద్దిగా తగ్గినా అందర్నీ గుర్తు పట్టి పలకరిస్తారని, పూర్వం సంగతులు పిల్లలతో పంచుకుంటాడని అతని చిన్న కుమారుడు, బ్యాంకు డివిజనల్ విశ్రాంత మేనేజర్ సాంబశివరావు చెప్పారు. సుబ్బారావుకు ఇద్దరు కుమారులు, ఒక కుమార్తె సంతానం. పెద్దకుమారుడు కృష్ణారావు, చిన్నకుమారుడు ఒంగోలులో నివసిస్తున్నారు. కుమార్తె సుశీల స్వగ్రామంలోనే ఉంటున్నారు.

నాటి శారీరక శ్రమ ఫలితం..

సుబ్బారావు నాడు వ్యవసాయ పనుల్లో చేసిన శారీరక శ్రమతోపాటు, మద్యం, ధూమపానం లాంటి అలవాట్లు లేకపోవడంతో ఎలాంటి రుగ్మతలు దరిచేరలేదు. వందేళ్లకు దగ్గరపడే సమయంలో మధుమేహం వచ్చింది. కంటి చూపు మందగించడంతో శుక్లాలు తీయించుకోవడానికి రెండురోజులు ఆసుపత్రిలో ఉండాల్సి వచ్చింది. జీవితంలో ఆ ఒక్కసారే ఆసుపత్రికి వెళ్లాల్సిన అవసరం ఏర్పడిందని ఆయన తెలిపారు. అయిదో తరగతి వరకు చదివిన తాను అప్పట్లో పెద్దబాలశిక్ష చదివేవాడినని, ఇప్పటికీ నిత్యం దిన పత్రిక చదువుతానని చెప్పారు.

భూ వివాదాలపై డిప్యూటీ కలెక్టర్ విచారణ

కావలి: రామాయపట్నం ఓడరేవు అనుబంధ పరిశ్రమల నిమిత్తం సేకరిస్తున్న భూముల విషయమై నెలకొన్న వివాదాలను పరిష్కరించే దిశగా ఏపీ మారిటైంబోర్డు ప్రత్యేక డిప్యూటీ కలెక్టర్ ఎన్.రాజేశ్వర్ చర్యలు తీసుకుంటున్నారు. బుధవారం కావలిలోని ఆయన కార్యాలయంలో విచారణ చేపట్టారు. ప్రకాశంజిల్లా గుడ్లూరు మండలం రావూరు గ్రామరెవెన్యూలోని సర్వేనం 61-1లోని 3.84 ఎకరాల భూమి తమదంటూ దళితులు ధన్యాసి ప్రసాద్‌బాబు, రవిబాబు, సుబ్బారాయుడు, చిన్నయ్య, మోదెగుంట మాలతి కుటుంబాలు ఆయన్ను కలిశాయి. ఆ భూములు తమవని భూపరిహారం కూడా వేరే వారికి కాకుండా తమకు అందించాలని కోరారు. డిప్యూటీ కలెక్టర్ స్పందిస్తూ భూములు మీవిగా తెలిపే సరైన ధ్రువపత్రాలను ఈనెల 13వ తేదీ జరిగే విచారణకల్లా సమర్పిస్తే పరిశీలిస్తామన్నారు.

పంచాయతీ కార్యదర్శి సస్పెన్షన్

చీమకుర్తి: మండలంలోని కె.వి.పాలెం గ్రామ పంచాయతీ కార్యదర్శి ఎం.శ్యామ్‌కుమార్‌ను సస్పెండ్ చేస్తూ జిల్లా కలెక్టర్ బుధవారం ఉత్తర్వులు జారీ చేశారు. ఇంటి పన్ను వసూళ్లలో తగిన పురోగతి లేకపోవడం, మండలంలోని గాడిపర్తివారిపాలెం ఇన్‌ఛార్జి కార్యదర్శిగా ఉంటూ అధికారుల అనుమతి లేకుండా విధులకు గైర్హాజరు కావడం తదితర కారణాలతో ఆయనపై సస్పెన్షన్ వేటు వేసినట్లు ఉత్తర్వుల్లో పేర్కొన్నారని డిప్యూటీ ఎంపీడీవో శ్రీధర్ తెలిపారు.

వక్త కార్యక్రమం గోడప్రతులను ఆవిష్కరిస్తున్న డీఈవో రేణుక, తదితరులు

భావ వ్యక్తీకరణ నైపుణ్యాల పెంపునకు 'వక్త'

ఒంగోలు నగరం, న్యూస్‌టుడే: జనవిజ్ఞాన వేదిక ఆధ్వర్యంలో చేపట్టిన వక్త-26 గోడపత్రికను బుధవారం జిల్లా విద్యాశాఖ అధికారి సీవీ రేణుక చేతుల మీదుగా ఆవిష్కరించారు. ఈ కార్యక్రమంలో వేదిక రాష్ట్ర బాధ్యులు కొల్లా మధు, కంచర్ల వెంకటేశ్వర్లు పాల్గొన్నారు. డీఈవో మాట్లాడుతూ విద్యార్థుల్లో భావవ్యక్తీకరణ నైపుణ్యాలు పెంచడానికి ఇలాంటి కార్యక్రమాలు దోహదం చేస్తాయన్నారు.

క్రమశిక్షణ చర్యలకు సిఫార్సు

చీమకుర్తి, ఒంగోలు: చీమకుర్తి సబ్‌రిజిస్ట్రార్ కార్యాలయంలో 2019లో పనిచేసిన సబ్‌రిజిస్ట్రార్, ఇతర ఉద్యోగులపై క్రమశిక్షణా చర్యలకు సిఫార్సు చేస్తూ రిజిస్ట్రేషన్, స్టాంపుల విభాగం ముఖ్యకార్యదర్శి జి.సాయిప్రసాద్ ఉత్తర్వులు జారీ చేశారు. 2019 మేలో చీమకుర్తి సబ్‌రిజిస్ట్రార్ కార్యాలయంలో ఏసీబీ అధికారులు సోదాలు నిర్వహించారు. అనంతరం కేసు నమోదు చేశారు. ఆ సమయంలో టి.హేమలత సబ్‌రిజిస్ట్రార్‌గా పనిచేశారు. గతంలో ఏసీబీ నమోదు చేసిన కేసుపై దర్యాప్తు అనంతరం అప్పటి సబ్‌రిజిస్ట్రార్‌గా పనిచేసిన హేమలత, కార్యాలయ సీనియర్ సహాయకులుగా ఉన్న ఫాతిమా, జూనియర్ సహాయకులుగా ఉన్న రవికుమార్‌రెడ్డి, ఆఫీస్ సబార్డినేట్ శ్రీనివాసరావులపై క్రమశిక్షణా చర్యలకు సిఫార్సు చేస్తూ ముఖ్య కార్యదర్శి బుధవారం ఉత్తర్వులు జారీ చేశారు. కాగా హేమలత ఇప్పటికే ఉద్యోగ విరమణ పొందారు.

సర్పంచిపై కేసు నమోదు

మద్దిపాడు, న్యూస్‌టుడే: దొడ్డవరప్పాడు సర్పంచి బెజవాడ శ్రీరామ్మూర్తిపై మంగళవారం రాత్రి మద్దిపాడు పోలీస్‌స్టేషన్‌లో కేసు నమోదైంది. దీనిపై పోలీసులు తెలిపిన వివరాల ప్రకారం.. గ్రామ పంచాయతీ అభివృద్ధి అధికారిగా (పీడీవో) నాదెండ్ల రాధ బాధ్యతలు నిర్వర్తిస్తున్నారు. గతంలో గ్రామాభివృద్ధి కోసం పనులు చేయించానని, వాటికి బిల్లులు చేయాలని కొంత కాలంగా సర్పంచి పీడీవోను అడుగుతున్నారు. తీర్మానాలు లేకుండా బిల్లులు మంజూరు చేయడం కుదరదని ఆమె చెప్పడంతో అప్పటి నుంచి ఇబ్బందులకు గురిచేస్తున్నారు. గత డిసెంబరులో ఇంటి పన్నులు వసూలు చేస్తున్న సమయంలో పంచాయతీ కార్యాలయానికి వచ్చిన సర్పంచి తన పట్ల అసభ్యకరంగా ప్రవర్తించి దుర్భాషలాడారని ఆమె ఫిర్యాదులో పేర్కొన్నారు. ఈ మేరకు ఎస్సై వెంకటసూర్య కేసు నమోదు చేసి దర్యాప్తు చేస్తున్నారు.

7న రాష్ట్ర స్థాయి ఎడ్ల బలప్రదర్శన పోటీలు

తర్లుపాడు, న్యూస్‌టుడే: తర్లుపాడులో వెలసిన శ్రీరుక్మిణీ సత్యభామ సమేత శ్రీవేణుగోపాలస్వామి బ్రహ్మోత్సవాల్లో భాగంగా ఈ నెల 7వ తేదీన రెండు తెలుగు రాష్ట్రాల ఎడ్ల పందేల బల ప్రదర్శన పోటీలు నిర్వహిస్తున్నట్లు నిర్వాహకులు తెలిపారు. ఈ పోటీలను కూటమి ప్రభుత్వం ఆధ్వర్యంలో నిర్వహిస్తున్నట్టు నిర్వాహకులు కాశీవిశ్వేర్‌రెడ్డి తెలిపారు. ఆసక్తి ఉన్నవారు వివరాలు నమోదు చేయించుకోవాలని కోరారు. ఈ పోటీలో పాల్గొన్న గిత్తలకు ఏడు స్థాయిల్లో బహుమతులు ఇవ్వడం జరుగుతుందని తెలిపారు.

చదువుకున్న చోటే సన్మానం

పోతురాజును సత్కరిస్తున్న ఉపాధ్యాయులు, గ్రామస్థులు

పీసీపల్లి, న్యూస్‌టుడే: మొన్నటి గ్రూప్-2 ఫలితాల్లో ఏఎస్‌వోగా ఎంపికైన పీసీపల్లి జడ్పీ ఉన్నత పాఠశాల పూర్వ విద్యార్థి జె.పోతురాజును ఉపాధ్యాయులు, గ్రామస్థులు బుధవారం ఘనంగా సన్మానించారు. తహసీల్దార్ కార్యాలయంలో జూనియర్ అసిస్టెంట్‌గా విధులు నిర్వహిస్తూనే పట్టుదలగా చదివి విజయం సాధించడాన్ని అభినందించారు. చదువుకున్న పాఠశాలలోనే సన్మానం అందుకోవడం ఆనందంగా ఉందని పోతురాజు పేర్కొన్నారు.

నేడు అమరావతికి నీటి సంఘాల అధ్యక్షులు

చీమకుర్తి, న్యూస్‌టుడే: రాజధాని అమరావతిలో గురువారం ముఖ్యమంత్రి నారా చంద్రబాబునాయుడు నిర్వహించనున్న సమావేశానికి తరలి వెళ్లేందుకు నీటి సంఘాల అధ్యక్షులు, ఉపాధ్యక్షులు సమాయత్తం అవుతున్నారు. సాగర్, చెరువు నీటి సంఘాల ఎన్నికల పూర్తయిన తర్వాత మొదటిసారిగా ముఖ్యమంత్రి వీరితో సమావేశం ఏర్పాటు చేశారు. ఈ నేపథ్యంలో వీరంతా రాజధానికి వెళ్లేందుకు ప్రత్యేక ఏర్పాట్లు చేసుకున్నారు. జిల్లా నుంచి సాగర్ కాలువలకు సంబంధించి సుమారు 48 మంది నీటి పంపిణీ సంఘాల(డీసీ) అధ్యక్షులు, 250 మంది వరకు నీటి సంఘాల అధ్యక్షులు ఈ సమావేశానికి తరలి వెళ్లనున్నారు.

ONGOLE MUNICIPAL CORPORATION

Roc No. 2801/OMC/E2/2026 Date: 04.02.2026

EXPRESSION OF INTEREST

Expression of Interest is Invited from Engineering Consultancy to carry out Third Party Quality Assurance Tests for Period of Two Years for various Engineering Works in Ongole Municipal Corporation.

1.	Date of Purchase of E.O.I	:	From 05.02.2026 to 18.02.2026 up to 5.00 PM
2.	Cost of EOI	:	Rs.10,000/- Drawn in favour of Commissioner, Ongole Municipal Corporation in any Nationalized Bank by DD/Municipal Challana
3.	Last date for submission of EOI	:	19.02.2026 at 3.00 PM

For further details contact the Municipal Engineer, Municipal Corporation, Ongole during working hours.

Sd/- Commissioner,
Ongole Municipal Corporation.

బాల్య వివాహం.. భవితకు అనర్థం

❖ ప్రత్యేక వాహనం ద్వారా ప్రజలకు అవగాహన

నాయుడుపల్లిలో ప్రచార రథం చెంత మహిళలు, చిన్నారులు

మార్కాపురం గ్రామీణం, న్యూస్‌టుడే: బాల్య వివాహాలను సమాజం మూలాలనుంచి నిర్మూలించడానికి ప్రజలందరూ కృషి చేయాలని జస్ట్ రైట్స్ ఫర్ చిల్డ్రన్ సంస్థ డివిజన్ కో ఆర్డినేటర్ కె.నయోమి అన్నారు. బుధవారం ఆమె ఆధ్వర్యంలో సోషల్ యాక్టివిటీస్ ఫర్ రూరల్ డెవలప్‌మెంట్ సొసైటీ (సార్డ్స్) అనుబంధ ఎన్జీవో సంస్థ ఐన జేఆర్‌సీ ద్వారా మార్కాపురం మండలంలోని నాయుడుపల్లి, పెద్దయాచవరం గ్రామాల్లో బాల్య వివాహ విముక్తిపై ప్రజలకు అవగాహన కల్పించారు. ఆమె మాట్లాడుతూ బాల్య వివాహాలను ప్రోత్సహించడం చట్టరీత్యా నేరమని, అందుకు సహకరించిన తల్లిదండ్రులు, పెళ్లిలో పాల్గొన్న వారిపై కూడా క్రిమినల్ కేసులు నమోదయ్యే ప్రమాదముందని తెలిపారు. బాల్య వివాహాలతో బాలల భవిష్యత్తుకు కలిగే నష్టాలను వివరించారు. అంతకుముందు మండల కేంద్రంలోని తహసీల్దారు కార్యాలయంలో ప్రచార రథాన్ని ఎమ్మార్వో చిరంజీవి, మాతా శిశు సంక్షేమశాఖ అధికారులు, సిబ్బంది ప్రారంభించారు.

సార్వత్రిక సమ్మె విజయవంతానికి పిలుపు

కరపత్రాలను ఆవిష్కరిస్తున్న వ్యవసాయ కార్మిక సంఘం నాయకులు

ఒంగోలు గ్రామీణం, న్యూస్‌టుడే: కేంద్ర ప్రభుత్వం అనుసరిస్తున్న ప్రజా వ్యతిరేక విధానాలను నిరసిస్తూ ఈ నెల 12న చేపట్టనున్న దేశవ్యాప్త సార్వత్రిక సమ్మెను జయప్రదం చేయాలని వ్యవసాయ కార్మిక సంఘం జిల్లా కార్యదర్శి కంకణాల ఆంజనేయులు పిలుపునిచ్చారు. స్థానిక ప్రజా సంఘాల కార్యాలయంలో బుధవారం వ్యవసాయ కార్మిక సంఘం జిల్లా కమిటీ సమావేశం జరిగింది. ఈ సందర్భంగా ఆయన మాట్లాడుతూ.. కేంద్ర ప్రభుత్వం అమానుషంగా 29 చట్టాలను నిర్వీర్యం చేసి, నాలుగు లేబర్ కోడ్‌లుగా కుదించిందని ఆవేదన వ్యక్తం చేశారు. కూటమి ప్రభుత్వం 8 గంటల పని విధానాన్ని 12 గంటలకు పెంచిందన్నారు. కనీస మద్దతు ధరలు లేక రైతుల ఆత్మహత్యలు పెరుగుతున్నాయని, ఈ మేరకు గిట్టుబాటు ధర కల్పించాలని కోరారు. ఈ కార్యక్రమంలో కేజీ మస్తాన్, బాలనాగయ్య, వి.ఆంజనేయులు తదితరులు పాల్గొన్నారు.

పరిమిత సాగు, నాణ్యమైన పంట అవసరం

❖ గ్రామాల్లో పొగాకు బోర్డు విస్తృత ప్రచారం

న్యూస్‌టుడే, పొదిలి:

జిల్లాలో పొగాకు రైతులు 2026-27 పంట కాలంలో తప్పనిసరిగా పంట నియంత్రణ పాటించాలని పొగాకుబోర్డు విస్తృతంగా ప్రచారం చేస్తోంది. దీనివల్ల నష్టాలు తక్కువగా ఉంటాయని పేర్కొంటోంది.

రైతులకు అవగాహన కల్పిస్తున్న నిర్వహణాధికారి గిరిరాజ్ కుమార్

ధరలు అంచనా వేసే పరిస్థితి లేదు

దేశంలో పొగాకు పండించే రాష్ట్రాల్లో ఏపీ రెండో స్థానంలో ఉండగా అత్యధికంగా పొగాకు పండించే జిల్లాగా ఉమ్మడి ప్రకాశం గుర్తింపు పొందింది. జిల్లాలోని పొదిలి, మార్కాపురం తదితర పశ్చిమ ప్రాంతాల్లో ఎక్కువగా పండిస్తారు. అంతర్జాతీయంగా పొగాకు మార్కెట్ ఒడిదుడుకుల నేపథ్యంలో ఆశించిన స్థాయిలో పొగాకు ధరలు అంచనా వేసే పరిస్థితి లేదు. పొగాకు పండించే దేశాలైన బ్రెజిల్, జింబాబ్వే, చైనాలో ఉత్పత్తి పెరుగుతోంది. మనదేశంలో కంటే ఆయా దేశాల్లో తక్కువ ధరకు, నాణ్యమైన పొగాకు లభించడంతో పొగాకు ఎక్కువగా దిగుమతి చేసుకునే దేశాలు వాటిని కొనుగోలు చేసేందుకు ఆసక్తి చూపుతున్నాయి. దీంతో మన రైతులు తక్కువ పరిమాణంలో పంట సాగుచేయడం, ఖర్చులు తగ్గించుకోవడం, నాణ్యమైన దిగుబడులు సాధిస్తే పొగాకు సాగు లాభదాయకంగా ఉంటుందని రైతులకు అవగాహన కల్పిస్తున్నారు.

ఉమ్మడి జిల్లాలో ఇదీ పరిస్థితి

పొగాకు విస్తీర్ణం: 85,000 హెక్టార్లు
రైతులు: 30,190
బ్యారన్లు: 24,575
పండించే ప్రాంతాలు: కనిగిరి, పొదిలి, కందుకూరు, ఒంగోలు గ్రామీణ ప్రాంతాలు

ప్రత్యామ్నాయ పంటలపైనా దృష్టి

❖ పంట ఉత్పత్తి తగ్గించినా నాణ్యమైన దిగుబడులు సాధిస్తే రైతులకు గిట్టుబాటు ధరలు లభిస్తాయని అధికారులు చెబుతున్నారు.

❖ పొగాకుతో పాటు ప్రత్యామ్నాయ పంటలపైపు దృష్టి సారించాలని కోరుతున్నారు. అందుకోసం నాణ్యమైన పంట ఉత్పత్తి వైపు దృష్టి సారించాలని అవగాహన కల్పిస్తున్నారు. పొగాకు రైతులు విధిగా పచ్చిరొట్ట సాగుచేసి భూసారాన్ని పెంచుకుని తద్వారా పొగాకు దిగుబడి, నాణ్యత పెంచుకోవాలి.

❖ అనధికారికంగా పొగాకు బ్యారన్లు నిర్మించుకోవడం, అధిక మొత్తంలో కౌలుకు బ్యారన్లు లీజుకు తీసుకోవడం, భూములు కౌలుకు తీసుకొని పంట సాగుచేయవద్దని సూచిస్తున్నారు. ప్రతి రైతు బోర్డు నిర్దేశించిన మొత్తంలోనే పంట పండించాలని రైతులను చైతన్యపరుస్తున్నారు. ప్రస్తుతం పంట క్యూరింగ్ దశలో ఉన్నందున అధికారులు క్యూరింగ్‌లో మెలకువలు, గ్రేడింగ్‌లో జాగ్రత్తలను తెలియజేస్తున్నారు.

❖ పొదిలి వేలం కేంద్రం పరిధిలోని నిర్వహణాధికారి గిరిరాజ్‌కుమార్, ఒంగోలు ప్రాంతీయ పరిధిలోని ఆర్‌ఎం రామారావులు పలు గ్రామాల్లో పర్యటిస్తున్నారు. క్షేత్రస్థాయిలో పంట నాణ్యత పరిశీలించి రైతులకు సూచనలు చేస్తున్నారు.

సకాలంలో గుర్తిస్తే క్యాన్సర్‌ను నివారించవచ్చు

అవగాహన ర్యాలీని ప్రారంభిస్తున్న డీఎంహెచ్‌వో

ఒంగోలు నగరం, న్యూస్‌టుడే: ప్రపంచ క్యాన్సర్ నివారణ దినోత్సవాన్ని పురస్కరించుకొని వైద్య ఆరోగ్యశాఖ ఆధ్వర్యంలో బుధవారం అవగాహన ర్యాలీ నిర్వహించారు. జీజీహెచ్ వద్ద జరిగిన ర్యాలీలో వైద్య సిబ్బంది, నర్సింగ్ కళాశాల విద్యార్థులు పాల్గొన్నారు. డీఎంహెచ్‌వో డాక్టర్ డి.వెంకటేశ్వర్లు మాట్లాడుతూ.. క్యాన్సర్‌ను సకాలంలో గుర్తిస్తే నివారణ సులభతరం అవుతుందన్నారు. దీనికి పరీక్షలు చాలా ముఖ్యమన్నారు. రొమ్ము, నోరు, గర్భాశయ క్యాన్సర్లు ఎక్కువగా ఉన్నందున ప్రజలకు దీనిపై అవగాహన కల్పించాలన్నారు. ఈ సందర్భంగా నిర్వహించిన పోటీల్లో విజేతలైన విద్యార్థులకు బహుమతులు అందజేశారు. కార్యక్రమంలో ఎన్‌సీడీ మెడికల్ ఆఫీసర్ డాక్టర్ భగీరథి, అనిల్, అంజిరెడ్డి, రాజేష్ తదితరులు పాల్గొన్నారు.

26 మంది జూనియర్ సహాయకులకు ఉద్యోగోన్నతి

ఒంగోలు గ్రామీణం: జిల్లా, మండల ప్రజాపరిషత్ కార్యాలయాల్లో విధులు నిర్వహిస్తున్న 26 మంది జూనియర్ సహాయకులకు సీనియర్ సహాయకులుగా ఉద్యోగోన్నతి కల్పించారు. కారుణ్య నియామకాల కోటా కింద మరో 8 మందిని అటెండర్లుగా నియమించారు. ఈ మేరకు స్థానిక దక్షిణ బైపాస్‌లోని జిల్లా ప్రజాపరిషత్ కార్యాలయంలో బుధవారం జడ్పీ ఛైర్‌పర్సన్ బూచేపల్లి వెంకాయమ్మ చేతుల మీదుగా నియామకపత్రాలు అందజేశారు. ఈ కార్యక్రమంలో జడ్పీ సీఈవో చిరంజీవి, ఉప సీఈవో బాలమ్మ, ఏవో చల్లా శ్రీనివాస్ కుమార్ పాల్గొన్నారు.

ప్రకాశం జిల్లాలో బ్రాయిలర్ ధరలు (కిలో 1కి రూ.లలో)

వెన్‌కాబ్: బ్రాయిలర్ ఫారం ధర - 133, రిటైల్ లైవ్ - 160, చికెన్ విత్ స్కిన్ - 232, చికెన్ స్కిన్‌లెస్- 264

హత్య కేసు నిందితుల విందుకు బందోబస్తు!

❖ సెలవుపై వెళ్లిన నాగులుప్పలపాడు ఎస్సై

రజియా సుల్తానా

ఒంగోలు నేరవిభాగం, న్యూస్‌టుడే: వరుస వివాదాలు, అధికారులు, స్టేషన్ సిబ్బందితో సఖ్యత లేకపోవడంతోపాటు.. రాష్ట్రంలోనే సంచలనం సృష్టించిన తెదేపా నేత హత్య కేసులో నిందితుల విందుకు బందోబస్తు నిర్వహించడం వంటి పనులతో నాగులుప్పలపాడు ఎస్సై రజియా సుల్తానా సెలవుపై వెళ్లిపోయారు. ఆమె స్థానంలో మరొక అధికారి త్వరలోనే బాధ్యతలు స్వీకరిస్తారని ప్రచారం సాగుతోంది. ప్రధానంగా సంక్రాంతి పండగ సమయంలో హత్య కేసు నిందితులు ఏర్పాటు చేసుకొన్న పార్టీకి ఆమె అర్ధరాత్రి వరకు బందోబస్తు నిర్వహించడం తీవ్ర వివాదాస్పదంగా మారింది. ఈ వ్యవహారమే ఆమె సెలవుపై వెళ్లడానికి బలమైన కారణమని చర్చ సాగుతోంది. నాగులుప్పలపాడు ఎస్సైగా బాధ్యతలు స్వీకరించినప్పటి నుంచి రజియా సుల్తానా వ్యవహారం వివాదాస్పదంగానే ఉంది. సిబ్బందితోపాటు స్టేషన్‌కు వచ్చే వారితో దురుసుగా మాట్లాడటం పరిపాటిగా మారింది. ఒక ప్రేమ వ్యవహార విషయంలో మధ్యవర్తిగా స్టేషన్‌కు వచ్చిన ఇంజినీర్‌కు స్టేషన్ పరిసరాలను శుభ్రం చేయమనడం, దానికి అతను నిరాకరించడంతో దుర్భాషలాడి చివరకు అతనిపైనే కేసు నమోదు చేయడం అప్పటిలో తీవ్ర వివాదానికి దారితీసింది. తిమ్మసముద్రం గ్రామంలో ఒక కేసు విషయంలో ఎస్సై వ్యవహరించిన తీరుపట్ల సదరు గ్రామస్థులు ఏకంగా మిజోరం గవర్నర్ కంభంపాటి హరిబాబుకు ఫిర్యాదు చేశారు. ఆమె వ్యవహార శైలితో విసిగిపోయిన సిబ్బంది తమను ఇతర ప్రాంతాలకు బదిలీ చేయాలంటూ ఉన్నతాధికారులకు అభ్యర్థనలు కూడా పెట్టుకున్నారు. అమ్మనబ్రోలు పంచాయతీ పరిధిలోని 11 వేప చెట్లను ఒక వ్యక్తి అక్రమంగా నరికి వేయగా.. దానిపై గ్రామస్థులు ఫిర్యాదు చేసినప్పటికీ అతనిపై కేసు నమోదు చేయకుండా బైండోవర్ చేసి వదిలేశారనే విమర్శలు ఉన్నాయి. తాజాగా సంక్రాంతి సమయంలో హత్య కేసు నిందితులు చవటపాలెంలో చేసుకొన్న పార్టీకి ఆమె బందోబస్తు నిర్వహించడం తీవ్ర విమర్శలకు తావిచ్చింది. ఈ నేపథ్యంలో గత నెల 30వ తేదీ నుంచి ఎస్సై సెలవు పెట్టారు. బుధవారం స్టేషన్‌కు వచ్చి సిబ్బంది ఒకరికి విధులు అప్పగించి వెళ్లారు. ఈ వ్యవహారం ఇప్పుడు పోలీసు వర్గాల్లో చర్చనీయాంశంగా మారింది.

బీటెక్ విద్యార్థి ఆత్మహత్య

బాలాజీ (పాత చిత్రం)

చంద్రగిరి గ్రామీణ, న్యూస్‌టుడే: అయిదంతస్తుల భవనం పైనుంచి దూకి ఇంజినీరింగ్ విద్యార్థి బలవన్మరణానికి పాల్పడిన సంఘటన తిరుపతి జిల్లా చంద్రగిరి మండలం ఎ.రంగంపేట పంచాయతీ పరిధిలో బుధవారం తెల్లవారుజామున చోటుచేసుకుంది. చంద్రగిరి పోలీసుల కథనం మేరకు.. ఒంగోలుకు చెందిన జి.బాలాజీ (20) రంగంపేట సమీపంలోని ఓ ప్రైవేట్ విద్యాసంస్థలో ఇంజినీరింగ్ (ఈఈఈ) మూడో సంవత్సరం చదువుతున్నాడు. అక్కడికి సమీపంలోనే ఓ హాస్టల్‌లో ఉంటున్నాడు. ఏం జరిగిందో తెలియదు అర్ధరాత్రి తర్వాత భవనంపైకి ఎక్కి కిందికి దూకాడు. తీవ్రగాయాలతో అకడికక్కడే మృతి చెందాడు. స్థానికుల సమాచారంతో ఘటనా స్థలానికి చేరుకున్న పోలీసులు.. విద్యార్థి తల్లిదండ్రులకు సమాచారం అందించారు. మృతదేహాన్ని వైద్యశాలకు తరలించారు. కేసు నమోదు చేసుకుని దర్యాప్తు చేస్తున్నట్లు సీఐ సురేష్ తెలిపారు.

లారీ ఢీకొనడంతో వృద్ధుడు...

మద్దిపాడు: లారీ ఢీకొనడంతో ఓ వ్యక్తి అక్కడికక్కడే మృతి చెందిన సంఘటన మద్దిపాడు పోలీస్‌స్టేషన్ పరిధిలో బుధవారం చోటుచేసుకుంది. పోలీసులు తెలిపిన వివరాల ప్రకారం.. గుండ్లాపల్లి గ్రామానికి చెందిన సాదినేని ఆంజనేయులు (62) లారీ డ్రైవర్‌గా జీవనం సాగిస్తున్నారు. తన ద్విచక్ర వాహనంపై గ్రామంలో గల మినీ అండర్‌పాస్ నుంచి ఒంగోలు వైపు నుంచి మేదరమెట్ల వైపునకు వస్తూ రోడ్డు దాటుతున్నారు. అటుగా వెళుతున్న వాటర్ ట్యాంకర్ అతడి వాహనాన్ని ఢీకొట్టింది. తీవ్రంగా గాయపడిన ఆంజనేయులు అక్కడికక్కడే మృతి చెందారు. ఎస్సై వెంకటసూర్య లారీ డ్రైవర్‌ను అదుపులోకి తీసుకున్నారు. ఆంజనేయులు సోదరుడు చలపతిరావు ఫిర్యాదు మేరకు పోలీసులు కేసు నమోదు చేసి దర్యాప్తు చేస్తున్నారు.

తండ్రి మరణం నుంచి తేరుకోకమునుపే కుమారుడి మృతి

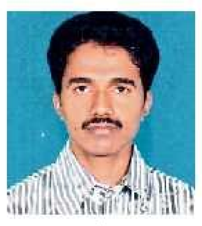
తిరుపాలు (పాత చిత్రం)

సి.ఎస్.పురం: తండ్రి చనిపోయిన విషాదం నుంచి కోలుకోకుండానే కుమారుడు మృతి చెందడంతో ఆ కుటుంబం విషాదంలో మునిగిపోయింది. సి.ఎస్.పురం మండలం రేగులచెలక గ్రామంలో ఈ ఘటన చోటుచేసుకుంది. గ్రామానికి చెందిన కుక్కా తిరుపాలు (35) పుణెలో సాఫ్ట్‌వేర్ ఇంజినీర్‌గా పని చేస్తున్నారు. ఇటీవల కామెర్లు బారిన పడడంతో వైద్యశాలలో చేరారు. చికిత్స పొందుతుండగా పరిస్థితి విషమించి బుధవారం మృతి చెందారు. ఆయనకు భార్య, ఆరు నెలల కుమారుడు ఉన్నారు. తిరుపాలు తండ్రి వెంకటయ్య గత ఏడాది డిసెంబరు 18న గణేశునిపల్లె సమీపంలో జరిగిన ప్రమాదంలో మృతి చెందారు. నెలన్నర వ్యవధిలోనే తండ్రీ కుమారులు ఇలా మృతి చెందడంతో గ్రామంలో విషాదం నెలకొంది.

అధికారుల నిర్లక్ష్యం... వృద్ధురాలి దుర్మరణం!

మృతదేహం వద్ద విలపిస్తున్న కుటుంబ సభ్యురాలు

మేదరమెట్ల, న్యూస్‌టుడే: నడిచి వెళ్తున్న వృద్ధురాలు రాళ్లు తట్టుకుని లారీ కింద పడడంతో దుర్మరణం పాలయ్యారు. మేదరమెట్లలో బుధవారం ఉదయం ఈ దుర్ఘటన చోటుచేసుకుంది. పోలీసులు తెలిపిన వివరాల ప్రకారం.. గ్రామానికి చెందిన గుండబొమ్మల భాగ్యలక్ష్మి (68) సంతలో కూరగాయలు కొనుగోలు చేసి ఇంటికి వెళ్తున్నారు. కొరిశపాడు పోలీసు స్టేషన్ ఎదుట పైపులైను కోసం తవ్వి వదిలేసిన రాళ్లు తట్టుకుని ముందుకు తూలి... అదే సమయంలో మలుపు తిరుగుతున్న రవాణా లారీ వెనుక చక్రాల కింద పడిపోయారు. తీవ్రగాయాలు కావడంతో అక్కడికక్కడే ప్రాణాలు కోల్పోయారు. పోలీసులు అక్కడకు చేరుకుని వివరాలు సేకరించారు. కేసు నమోదు చేసి... మృతదేహాన్ని అద్దంకి ప్రభుత్వ వైద్యశాలకు తరలించారు.

తవ్వి వదిలేశారు...: జల్ జీవన్ మిషన్ పనుల్లో భాగంగా అక్కడి రహదారి పగులగొట్టి పైపులు వేశారు. వచ్చిన రాళ్లను అలానే వదిలేశారు. వాటి కారణంగా తరచూ ప్రమాదాలు చోటుచేసుకుంటున్నా ఆర్‌డబ్ల్యూఎస్ అధికారులు, పనులు చేస్తున్న గుత్తేదారు పట్టించుకోలేదు. సమస్యపై 'ఈనాడు' లోనూ కథనాలు ప్రచురితమయ్యాయి. ప్రస్తుతం వారి నిర్లక్ష్యం కారణంగానే మరో దుర్ఘటన చోటుచేసుకుని వృద్ధురాలు ప్రాణాలు కోల్పోయిందని స్థానికులు ఆవేదన వ్యక్తం చేస్తున్నారు.

EENADU Classifieds

BUSINESS SERVICES

బంగారం బ్యాంకులలో/ ఏ ఇతర ప్రైవేటు సంస్థలలో తాకట్టులో ఉన్నవి విడిపించి ఈరోజు మార్కెట్ ధర ప్రకారం కొనబడును. (స్పాట్ క్యాష్). Ph: 8142292071.

EDUCATION

DISTANCE EDUCATION

B.Tech, M.Tech, Diploma, MBA, MCA, M.Sc(IT&CS), B.Sc (Ag), BBA, BCA, D.Pharm, B.Pharm, LLB, Ph.D, 10th, Inter. Noble Institute, Nellore. Ph: 8008303655, 9440278681

ఆచార్యనాగార్జున యూనివర్సిటీ దూరవిద్యాకేంద్రం నిర్వహిస్తున్న M.Sc (అన్నికోర్సులు), M.A(అన్నికోర్సులు) MBA, MCA, M.Com, MLiSc కోర్సులకు అడ్మిషన్లు జరుగుచున్నవి. గీతం డిగ్రీకాలేజి, ఒంగోలు. సెల్: 9849124970, 9030568558.

TO LET

WANTED

ఒంగోలు పరిసరప్రాంతాలలో 1000 చ||అ||ల విస్తీర్ణం గల ఇండస్ట్రియల్ షెడ్ కావాలి. 42HP మోటర్ సపోర్ట్ ఉండాలి సంబంధితవారు సంప్ర: 93914 44378, 72077 70372.

JOBS

SHO లో పనిచేయుటకు MLT/DMLT/B.Sc. MLT/ANM/GNM చేసిన వారు కావలెను. శాలరీ 8-10 వేలు. 8 గంటల డ్యూటీ. సంప్ర: SHO 2/1, బ్రాడీపేట,గుంటూరు. 9848391212.

హరేకృష్ణ హోంకేర్‌లో వృద్ధులను/ పేషంట్స్‌ని/ పిల్లలను చూసుకొనుటకు వర్కర్స్/ నర్సులు కావలెను. ఫ్రీ వసతి, భోజనం. జీ:17K ✆ 96406 48899, 9848999183.

ఒంగోలులోని ప్రముఖ రియల్‌ఎస్టేట్ ఆఫీసు నందు పనిచేయుటకు అనుభవం కలిగిన టెలికాలర్స్ కావలెను. సంప్ర ✆ 91824 10299.

SV సెక్యూరిటీ సర్వీస్ ఒంగోలులో పనిచేయుటకు సెక్యూరిటీ సూపర్‌వైజర్ కావలెను. వయస్సు 20నుండి45. డిగ్రీపాస్ ఫైర్‌ఫైట్ తెలిసి ఉండాలి. జీతం: 16,500+PF+ESI. 8గంటల డ్యూటి 26రోజులు సెల్: 9848812200, 9505435054.

NATIONAL BANKSనందు, ఒంగోలు, అద్దంకి, దర్శి, మార్కాపురం, గిద్దలూరు, కందుకూరులో పనిచేయుటకు మేల్ ఫీల్డ్‌స్టాఫ్ & ఒంగోలునందు ఫీమేల్ ఆఫీస్‌స్టాఫ్ కావలెను. అర్హత 10th, ఇంటర్, డిగ్రీ. సం|| 99122 66449, 94922 66449

గమనిక

క్లాసిఫైడ్ ప్రకటనలకు ప్రతిస్పందించే ముందు తగిన రీతిలో క్షుణ్ణంగా విచారించుకోవలసిందిగా పాఠకులకు సూచించడమైనది. ప్రకటనదారు చెబుతున్న లేదా చేసుకుంటున్న క్లెయిములతో ఈ వార్తా పత్రికకు ఏవిధమైన సంబంధం లేదు. ప్రకటనదారులు సరుకుల అమ్మకం లేదా అందించిన సేవల విషయం లో తప్ప, ప్రకటనల ద్వారా ప్రజల నుండి ఎట్టి డబ్బును వసూలు చేయరాదు. డబ్బు ను వసూలు చేసే ప్రకటనకర్తను బ్లాక్- లిస్తులో ఉంచే మ రియు/ లేదా అతనిపై చట్టపరమైన చర్య తీసుకునే హక్కు యాజమాన్యానికి కలదు.

(c) eenadu

కందుకూరు

• కందుకూరు • కొండపి

ప్రధాన వీధులకు దగ్గరగా.. వసతులకు దూరంగా..!

కాలనీ కష్టాలు

కందుకూరు పట్టణం, న్యూస్‌టుడే:

యర్రవడ్డెపాలెంలో కుంగిన సీసీ రోడ్డు

పట్టణంలోని పలు కాలనీలు అభివృద్ధి చెందుతున్నా.. కొన్ని ప్రాంతాల్లో మాత్రం నేటికీ మౌలిక వసతులు సమకూరడం లేదు. ముఖ్యంగా యర్రవడ్డెపాలెం, రాజ్ థియేటర్ వెనుక ప్రాంతాలు.. పట్టణ ప్రధాన వీధులకు అతి సమీపంలో ఉన్నా.. ఆయా కాలనీల్లో ఇరుకు, కుంగిన దారులు, శిథిల కాలువలు దర్శనమిస్తున్నాయి. పామూరు రోడ్డు నుంచి యర్రవడ్డెపాలేనికి వెళ్లే కూడలిలో అప్రోచ్ కుంగి నాలుగు నెలలవుతోంది. అటుగా బహుళ అంతస్తుల నిర్మాణాలు చేసే వారు భారీ లోడు లారీలను తిప్పడంతో దెబ్బతిన్నట్లు స్థానికులు చెబుతున్నారు. అడుగడుగునా వేగ నిరోధకాలు ఏర్పాటు చేశారు. దశాబ్దాల క్రితం ఏర్పాటు చేసిన సైడు కాలువ పూర్తిగా శిథిలమైంది. ట్రాక్టర్లు, ఇతర లోడు వాహనాలు రోడ్డు అంచులోకి వెళ్లాలంటే జంకే పరిస్థితి నెలకొంది. దీంతో అటుగా రాకపోకలు చేయలేక ఇబ్బందులు పడుతున్నట్లు ఆ ప్రాంత వాసులు వాపోతున్నారు. ● రాజ్ థియేటర్ వెనుక ప్రాంతంలో 12 అడుగుల వెడల్పుతో రోడ్లు ఉన్నాయి. అందులోనే సైడు కాలువ. అవి రెండూ దెబ్బతిన్నా.. పట్టించుకున్న నాథుడే లేరు. దీంతో మురుగు పారుదలకు అడ్డంకిగా మారింది. ● వెంకటేశ్వరనగర్, గుండంకట్టవీధి ప్రాంతాల్లో వీధి కుక్కల బెడద తీవ్రంగా ఉంది. గుర్రంవారిపాలెం నుంచి గుండంకట్టకు వెళ్లే దారిలో రాత్రి 10 దాటితే అటువైపు వెళ్లే పరిస్థితి లేదని స్థానికులు చర్చించుకుంటున్నారు. గుండంకట్ట దిగువ అప్రోచ్ గతుకులమయంగా మారింది. ఏళ్ల తరబడి సమస్యగా ఉన్నా.. మున్సిపల్ అధికారులు అదిగో ఇదిగో అంటూ కాలయాపన చేస్తున్నారు. ఈ ప్రాంతాల్లో పారిశుద్ధ్యం అధ్వానంగా ఉంది. గుండం కట్ట కుంట ప్రభావంతో దోమల బెడద తీవ్రంగా ఉందని, తరచూ ఫాగింగ్, స్ప్రే చేయించాలని కోరుతున్నారు.

వార్డు: 24
కాలనీలు: వెంకటేశ్వరనగర్, రాజ్‌థియేటర్ వెనుక, యర్రవడ్డెపాలెం, గుండంకట్ట దక్షిణం
నివాసాలు: 450
జనాభా: 1700

విద్యార్థుల్లో సృజనాత్మకత పెంపునకు కృషి

నాగులుప్పలపాడు, న్యూస్‌టుడే: నాగులుప్పలపాడు ఉన్నత పాఠశాలలో వక్త-2026 గోడ ప్రతులను జనవిజ్ఞాన వేదిక ఆధ్వర్యంలో బుధవారం ఆవిష్కరించారు. ఈ సందర్భంగా జేవీవీ జిల్లా అధ్యక్షుడు సీహెచ్ చిన్నాజీ మాట్లాడుతూ.. ఈ కార్యక్రమం పిల్లల మానసిక, శారీరక అభివృద్ధికి ఎంతగానో ఉపయోగపడుతుందన్నారు. బాల్యంలోనే సరైన పోషణ, ఆరోగ్య సంరక్షణ, విద్యా ప్రాధాన్యంపై తల్లిదండ్రులకు అవగాహన కలిగించడమే దీని ముఖ్య ఉద్దేశమన్నారు. పిల్లల్లో సృజనాత్మకత, ఆలోచనా శక్తి, సామాజిక నైపుణ్యాలను పెంపొందిచడంలో కీలకపాత్ర పోషిస్తుందన్నారు. ఈ కార్యక్రమం ద్వారా తల్లిదండ్రులు, ఉపాధ్యాయులు కలిసి చిన్నారుల సమగ్ర అభివృద్ధికి కృషి చేయాలని పిలుపునిచ్చారు. హెచ్ఎం కుమారి, ఉపాధ్యాయులు సత్యనారాయణ, వెంకట్రావు తదితరులు పాల్గొన్నారు.

ఉత్తమ యాజమాన్య పద్ధతులతో అధిక దిగుబడులు

టంగుటూరు, న్యూస్‌టుడే: పొగాకు సాగులో రైతులు తగిన యాజమాన్య పద్ధతులు పాటించడం ద్వారా అధిక దిగుబడులు సాధించవచ్చని ఎస్బీఎస్(దక్షిణ ప్రాంత నల్లరేగడి నేలల) ప్రాంతీయ అధికారి ఎస్.రామారావు అన్నారు. ఆ మేరకు టంగుటూరు పొగాకు వేలం కేంద్రం పరిధిలోని చిర్రికూరపాడు, చింతలపాలెం, దావగూడూరు, జరుగుమల్లి గ్రామాల పొగాకు రైతులకు బుధవారం అవగాహన కల్పించారు. ఈ సందర్భంగా ఆయన మాట్లాడుతూ సాగులో పచ్చిరొట్ట, సేంద్రియ ఎరువుల వినియోగం, నాణ్యమైన నారు ఎంపిక కీలకమన్నారు. లింగాకర్షక బుట్టలు, జిగురు అట్టలు, పొలం చుట్టూ ఎర పంటలతో చీడపీడలు, తెగుళ్లను అరికట్టవచ్చన్నారు. అనంతరం క్షేత్ర స్థాయిలో పంట, గ్రేడింగ్ తీరును పరిశీలించి.. పలు సూచనలు చేశారు. కార్యక్రమంలో టంగుటూరు వేలం కేంద్రం నిర్వహణాధికారి అట్లూరి శ్రీనివాసరావు, ఎం.సత్య శ్రీనివాసరావు, వెంకటరావు తదితరులు పాల్గొన్నారు. ●కొండపి గ్రామీణం: మండలంలోని చిన్న వెంకన్నపాలెం, వెన్నూరు, చోడవరం, ముప్పవరం, పెద్దకండ్లగుంట గ్రామాల్లో బుధవారం కొండపి వేలం కేంద్రం నిర్వహణాధికారి సునీల్‌కుమార్ ఆధ్వర్యంలో పొగాకు క్యూరింగ్‌పై రైతులకు అవగాహన కల్పించారు. ఒంగోలు ప్రాంతీయ ఇన్‌ఛార్జి మేనేజరు సత్య శ్రీనివాస్, వివిధ కంపెనీల ప్రతినిధులు, కొండపి బోర్డు సిబ్బంది పాల్గొన్నారు.

చిర్రికూరపాడులో గ్రేడింగ్ పొగాకును పరిశీలిస్తున్న అధికారులు రామారావు, శ్రీనివాసరావు

ఉపాధి పనులపై సమీక్ష

పొన్నలూరు, న్యూస్‌టుడే: స్థానిక మండల పరిషత్తు కార్యాలయంలో ఎంపీడీవో పి.సుజాత ఆధ్వర్యంలో ఉపాధి హామీ సిబ్బందితో బుధవారం సమావేశం నిర్వహించారు. ఈ సందర్భంగా గోకులం షెడ్లు, పశువుల నీటి తొట్టెలు, ఇంకుడు గుంతలు, పండ్ల తోటల పనులకు సంబంధించి బకాయిలు చెల్లించాలని సూచించారు. మండలంలోని అన్ని పంచాయతీల పరిధిలో అర్హులైన కూలీలకు వెంటనే పనులు కల్పించాలని సిబ్బందిని ఆదేశించారు. సమావేశంలో ఏపీవో సుధాకర్, ఈసీ కోటేశ్వరరావు, టీఏలు పాల్గొన్నారు.

పేనుబంక పీల్చేస్తోంది!

టంగుటూరు, న్యూస్‌టుడే

పొగాకు సాగులో వచ్చే ప్రధాన చీడపీడల్లో ఒకటైన పేనుబంక రైతులను కలవర పెడుతోంది. మునుపెన్నడూ లేని విధంగా ఈ ఏడాది దాని తీవ్రత కనిపిస్తోందని కర్షకులు వాపోతున్నారు. అనేకసార్లు పురుగు మందులు పిచికారీ చేసినా అదుపు కావడం లేదని ఆవేదన వ్యక్తం చేస్తున్నారు. నివారణకు ఏ మందులు వాడాలో అంతుపట్టడం లేదని ఆందోళన చెందుతున్నారు.

ఆకుల మొదళ్ల నుంచి కాండం వరకు..

ప్రస్తుతం క్షేత్ర స్థాయిలో 45 నుంచి 60 రోజుల వయసున్న పొగాకు మొక్కలు ఉన్నాయి. వాటి మొదళ్ల నుంచి ఆకులు, కాండం వరకు పేనుబంక వ్యాప్తి చెందింది. నివారణకు ఒక్కో రైతు మూడు నుంచి అయిదుసార్లు మందులు పిచికారీ చేయించినా ఫలితం లేకుండా పోతోంది. ఈ కారణంగా మొక్కల్లో ఎదుగుదల లోపించి ఆకులు ముడతపడ్డాయి. వాటిలోని రసాన్ని పురుగులు పీల్చి బంక విడుదల చేస్తుండటంతో బూజు పట్టినట్లు కనిపిస్తున్నాయి. క్యూరింగ్‌లో ఆకు రంగు సైతం తగ్గి నాణ్యత దెబ్బతింటోందని రైతులు చెబుతున్నారు. బోర్డు అధికారులు సూచించిన మందులను మాత్రమే తగిన మోతాదులో పిచికారీ చేయాలని, దుకాణదారుల మాటలు నమ్మి వారు సూచించిన మందులను వినియోగిస్తే పంటలు దెబ్బతింటాయని కొండపి వేలం కేంద్ర నిర్వహణాధికారి జి.సునీల్ తెలిపారు.

నియోజకవర్గంలో సాగు ఇలా..

నియోజకవర్గంలో టంగుటూరు, కొండపి ప్రాంతాల్లో పొగాకు వేలం కేంద్రాలున్నాయి. వీటి పరిధిలో ఏటా 20 వేల హెక్టార్లలో పొగాకు సాగు చేస్తారు. ఈ నేపథ్యంలో 2025-26 పంట కాలంలో టంగుటూరు వేలం కేంద్రం పరిధిలో 8,035.70 హెక్టార్లలో, కొండపి పరిధిలో 10,639 హెక్టార్లలో పంట వేశారు. సిరి, ఎఫ్‌సీఆర్-15, 63 వంటి రకాలను 90 శాతం సాగు చేశారు.

టంగుటూరు సమీపంలో మొక్క కాండం వద్ద ముడత పడిన ఆకులు

మేమున్నాం.. మీకు తోడుగా..

(10 AM TO 1 PM)

కందుకూరు: 70939 81624
కొండపి: 96424 56296

మీ ప్రాంతంలో ఏ ప్రజా సమస్యనైనా పరిష్కరించే క్రమంలో 'ఈనాడు' మీకు తోడుగా ఉంటుంది. వివరాలను, చిత్రాలను వాట్సాప్ ద్వారా పంపవచ్చు. లేదా ఫోన్లో వివరించవచ్చు. వాటిని బాధ్యుల దృష్టికి తీసుకువెళ్లి పరిష్కారానికి కృషి చేస్తాం.

గుడ్లూరు, న్యూస్‌టుడే

?: మండల కేంద్రం గుడ్లూరుమిట్టపాలెం దిగువ రహదారిలో వ్యర్థాలు పోస్తున్నారు. రాకపోకలకు ఇబ్బందిగా మారింది. –యు.సందీప్, స్థానికుడు

✓: కార్మికులకు తెలిపి శుభ్రం చేయిస్తా. ఆ మార్గంలో వ్యర్థాలు పారబోయకుండా చర్యలు తీసుకుంటాం. –నరేశ్, పంచాయతీ కార్యదర్శి

మర్రిపూడి, న్యూస్‌టుడే

?: మర్రిపూడి తూర్పుబజారు ఎస్సీ కాలనీ సమీపంలో కాలువ లేక మురుగు సీసీ రోడ్డు అంచులో నిలుస్తోంది. దీంతో దోమల బెడద నెలకొంది. –కొండయ్య, స్థానికుడు

✓: పారిశుద్ధ్య పనులు చేయించి, బ్లీచింగ్ చల్లిస్తాం. –నాయుడు, పంచాయతీ కార్యదర్శి

సింగరాయకొండ గ్రామీణం, న్యూస్‌టుడే

?: సింగరాయకొండ ప్రధాన రహదారికి ఇరువైపులా ఉన్న కాలువల్లో ఏళ్ల తరబడి వ్యర్థాలు తొలగించకపోవడంతో కొద్దిపాటి వర్షాలకు రోడ్డుపై నీరు నిలిచి రాకపోకలకు ప్రజలు తీవ్ర ఇబ్బందులు పడుతున్నారు. –కోటేశ్వరరావు, స్థానికుడు

✓: ప్రధాన రహదారి విస్తరణ పనులు త్వరలో చేపడతారు. అవి పూర్తయిన వెంటనే కాలువలను శుభ్రం చేయిస్తాం. –రమేష్‌బాబు, ఈవోపీఆర్డీ

ఉలవపాడు, న్యూస్‌టుడే:

?: ఉలవపాడు కుక్కల బెడద ఎక్కువగా ఉంది. ముఖ్యంగా గణపతి ఆలయం, అంబేడ్కర్ వీధుల్లో సమస్య తీవ్రంగా ఉంది. విద్యార్థులు రాత్రి పూట ట్యూషన్లకు వెళ్లిరావాలంటే భయపడే పరిస్థితులు నెలకొన్నాయి. – శ్రీను, ఉలవపాడు.

✓: ఉన్నతాధికారుల దృష్టికి తీసుకెళ్లి సమస్య పరిష్కరిస్తాం. –వీరయ్య, పంచాయతీ కార్యదర్శి

వలేటివారిపాలెం, న్యూస్‌టుడే:

?:పోకూరులో హెల్త్‌క్లినిక్ కేంద్ర భవన నిర్మాణం అసంపూర్తిగా నిలిచింది. పూర్తిచేసి వినియోగంలోకి తేవాలి. – మాల్యాద్రి, స్థానికుడు

✓: భవన నిర్మాణానికి రూ.15.30 లక్షలు మంజూరయ్యాయి. త్వరలో పనులు చేపడతాం. – శ్రీనివాసరావు, పీఆర్ ఏఈ

కందుకూరు పట్టణం, న్యూస్‌టుడే

?: పట్టణంలోని డంపింగ్ యార్డు సమీపంలో కాలువలో చెత్త వేయడంతో మురుగు పారడం లేదు. –యు.సుబ్బారావు, స్థానికుడు

✓: చెత్త తొలగించేందుకు చర్యలు తీసుకుంటాం. –కె.అనూష, మున్సిపల్ కమిషనర్

గురుకుల ప్రవేశాలకు దరఖాస్తుల ఆహ్వానం

సింగరాయకొండ గ్రామీణం, న్యూస్‌టుడే: సింగరాయకొండ గురుకుల(బాలికల) పాఠశాలలో ప్రవేశాలకు దరఖాస్తులు ఆహ్వానిస్తున్నట్లు ప్రిన్సిపల్ రమాదేవి బుధవారం ఓ ప్రకటనలో తెలిపారు. విద్యార్థినులు 2025/26లో గుర్తింపు పొందిన పాఠశాలలో 4, 10వ తరగతి చదివి ఉండాలన్నారు. ఎస్సీ, ఎస్టీ, తలిదండ్రులు లేనివారు అర్హతను బట్టి 5వ తరగతి, ఇంటర్మీడియట్ మొదటి ఏడాదిలో చేరేందుకు ఆన్‌లైన్ ద్వారా ఈ నెల 19 లోగా దరఖాస్తు చేసుకోవాలన్నారు. అదే విధంగా 6, 7, 8, 9, 10 తరగతుల్లో ఖాళీ సీట్లకు కూడా దరఖాస్తు చేసుకోవచ్చన్నారు. మార్చి నెల 1, 2 తేదీల్లో ప్రవేశ పరీక్ష ఉంటుందని వివరించారు.

ఎరువుల వినియోగంపై అవగాహన

మర్రిపూడి, న్యూస్‌టుడే: భూసార పరీక్ష ఫలితాల ఆధారంగా రసాయన ఎరువులు వినియోగించాలని జిల్లా వనరుల కేంద్రం వ్యవసాయాధికారిణి శేషమ్మ సూచించారు. బుధవారం మండలంలోని మర్రిపూడి, గుండ్లసముద్రం, ధర్మవరం గ్రామాల్లో వ్యవసాయాధికారి వెంకటేష్ అధ్యక్షతన భూసార పరీక్షా ఫలితాలపై అవగాహన కల్పించారు. పంటలు వేసే ముందు పచ్చిరొట్ట ఎరువులు జీలుగ, జనుము, పిల్లిపెసర సాగుచేసి, పూత సమయంలో భూమిలో కలియదున్నితే నేల సారవంతంగా మారుతుందన్నారు. పంటల అవశేషాల దహనంతో కలిగే నష్టాలను వివరించారు. అనంతరం జీవన ఎరువుల కరపత్రాలను రైతులకు పంపిణీ చేశారు.

వరద గాయం.. నాణ్యత మాయం!

గుడ్లూరు, న్యూస్‌టుడే: మండలంలోని పొట్లూరు-పాజర్ల మధ్య ఏడాదిన్నర క్రితం తారు రహదారి నిర్మించారు. ఇటీవల కురిసిన భారీ వర్షాలకు అటవీ ప్రాంతం నుంచి వచ్చే వరద చప్టాల వద్ద భారీగా ప్రవహించడంతో రహదారి అంచులు దెబ్బతింటున్నాయి. దీంతో రాత్రి సమయాల్లో పొట్లూరు నుంచి పాజర్లకు రాకపోకలు చేసే సమయంలో ప్రమాదాలు జరిగేందుకు అవకాశం ఉందని వాహనదారులు ఆందోళన వ్యక్తం చేస్తున్నారు. ఈ మార్గంలో పాజర్ల, స్వర్ణాజిపురం వాసులు ప్రయాణిస్తుంటారు. చప్టాల వద్ద దెబ్బతిన్న రహదారిని సరిచేయించాలని కోరుతున్నారు.

నేల చప్టా వద్ద దెబ్బతిన్న రహదారి

పోలీస్ స్టేషన్‌లో ఆకస్మిక తనిఖీ

టంగుటూరు, న్యూస్‌టుడే: టంగుటూరు పోలీస్ స్టేషన్‌ను సింగరాయకొండ సర్కిల్ సీఐ చావా హజరత్తయ్య బుధవారం ఆకస్మికంగా తనిఖీ చేశారు. పెండింగ్‌లో ఉన్న కేసుల వివరాలు అడిగి తెలుసుకున్నారు. అనంతరం పలు దస్త్రాలను పరిశీలించారు. పెండింగ్‌లో ఉన్న కేసులను త్వరితగతిన పరిష్కరించాలని ఎస్సై నాగమల్లేశ్వరరావును ఆదేశించారు. అలాగే స్టేషన్ పరిసరాలను పరిశుభ్రంగా ఉంచాలని సూచించారు.

కేసుల వివరాలు తెలుసుకుంటున్న సీఐ హజరత్తయ్య

రోడ్డెక్కిన మురుగు!

ఉలవపాడులోని కొత్త రైల్వే రోడ్డులో మురుగు రోడ్డుపై పారుతోంది. ఈ కారణంగా పాదచారులు, వాహన చోదకులు, రైల్వే ప్రయాణికులు రాకపోకలకు ఇబ్బందులు పడుతున్నారు. ఆ ప్రాంతంలో మురుగు కాలువలు సక్రమంగా లేకపోవడమే సమస్యకు కారణమంటున్నారు. పంచాయతీ అధికారులు స్పందించి సమస్యకు శాశ్వత పరిష్కారం చూపాలని ఆ ప్రాంత ప్రజలు కోరుతున్నారు. **ఉలవపాడు, న్యూస్‌టుడే:**

గోతులు.. అడుగడుగునా గండాలు!

కందుకూరు నుంచి గుడ్లూరు మీదుగా తెట్టు వరకు ఉన్న రహదారిపై పడిన గోతులు ప్రమాదకరంగా మారాయి. మాచవరం చెరువు కట్ట వద్ద, మన్నేరు వంతెనపై, పొట్లూరు సమీపంలో పరిస్థితి ఇబ్బందికరంగా ఉంది. దగ్గరకు వచ్చే వరకు గోతులు కనిపించకపోవడంతో వాహనదారులు అదుపు తప్పి పడిపోయి గాయపడుతున్నారు. ఆర్‌అండ్‌బీ అధికారులు పరిశీలించి.. సత్వరమే మరమ్మతులు చేయించాలని కోరుతున్నారు. **కందుకూరు గ్రామీణం, న్యూస్‌టుడే:**

ఉపాధ్యాయులకు సన్మానం

కొండపి గ్రామీణం, న్యూస్‌టుడే: కొండపి దాసిరెడ్డిపాలెంలో సహిత విద్య శిక్షకుడిగా పని చేసి పదవీ విరమణ పొందిన మల్లికార్జున, సీఆర్పీగా విధులు నిర్వహిస్తూ స్కూల్ అసిస్టెంట్ బయాలజీ ఉపాధ్యాయుడిగా ఉద్యోగం సాధించిన ప్రసాద్‌ను బుధవారం స్థానిక ఎంఈవో కార్యాలయంలో ఎంఈవో-1 సురేఖ అధ్యక్షతన సన్మానించారు. కార్యక్రమంలో ఎంఈవో-2 రామారావు, ముప్పవరం పాఠశాల ప్రధానోపాధ్యాయుడు కోటిరెడ్డి, దాసిరెడ్డిపాలెం ఎంపీపీఎస్ ఉపాధ్యాయుడు ఆంజనేయులు తదితరులు పాల్గొన్నారు.

మల్లికార్జున, ప్రసాద్‌లను సన్మానిస్తున్న అధికారులు

దారంతా కంకర.. ప్రయాణం వంకర టింకర!

జాతీయ రహదారి నుంచి మండల కేంద్రం వలేటివారిపాలేనికి వెళ్లే తారురోడ్డు గుంతలమయంగా మారడంతో వాహనదారులు తీవ్ర ఇబ్బందులు పడుతున్నారు. గత వర్షాలకు పెట్రోలు బంకు దగ్గర నుంచి సిమెంటు రహదారి వరకు తారు లేచిపోవడంతో కంకర బయటపడింది. దీనికి గోతులు పడటంతో రాకపోకలు కష్టతరంగా మారాయి. అధికారులు స్పందించి మరమ్మతులు చేయించాలని ప్రజలు, ప్రయాణికులు కోరుతున్నారు. **వలేటివారిపాలెం, న్యూస్‌టుడే:**

పశుసంపద పెంపునకు ప్రత్యేక చర్యలు

ఒంగోలు గ్రామీణం, న్యూస్‌టుడే: లింగ నిర్ధారిత వీర్యం ద్వారా పశువులకు 90 శాతం కచ్చితత్వంతో ఆడ దూడలు జన్మిస్తాయని, దీనివల్ల వల్ల పశు సంపదను పెంచుకోవచ్చని జిల్లా పశుసంవర్ధక శాఖ అధికారి ఎన్.వెంకటేశ్వరరావు సూచించారు. పశుసంవర్ధకశాఖ, జిల్లా పశుగణాభివృద్ధి సంస్థ ఆధ్వర్యంలో ఒంగోలు మండలం కరవదిలో బుధవారం మేలు జాతి లేగ దూడల ప్రదర్శన నిర్వహించారు. ముఖ్య అతిథిగా హాజరైన ఆయన మాట్లాడుతూ.. లేగ దూడల సంరక్షణ, పశు పోషణలో యాజమాన్య పద్ధతులు గురించి వివరించారు. పాడి రైతులకు రాయితీపై పశు దాణా, ఖనిజ లవణం సరఫరా చేయనున్నట్లు తెలిపారు. ఈ కార్యక్రమంలో సంస్థ సీఈవో మురళీకృష్ణ, డీడీ జయచంద్ర, ఏడీ బసవ శంకరరావు, పశు వైద్యాధికారులు భూపాల్‌రెడ్డి, ప్రతిమ, అమూల్య తదితరులు పాల్గొన్నారు.

నిలిచిన తాగునీటి సరఫరా

గుడ్లూరు: మండలంలోని గుండ్లపాలెంలో నాలుగు రోజులుగా రక్షిత పథకం నుంచి తాగునీటి సరఫరా నిలిచింది. గ్రామంలో విద్యుత్తు స్తంభాలు మారుస్తుండటంతో నీటి గొట్టాలు పగిలిపోవడంతో సమస్య ఏర్పడింది. సకాలంలో మరమ్మతులు చేయకపోవడంతో గొంతు తడుపుకొనేందుకు ఇబ్బందులు పడుతున్నామని గ్రామస్థులు తెలిపారు. నీటి కోసం స్థానికంగా ఉన్న బోర్లపై ఆధారపడాల్సి వస్తోందని ఆవేదన వ్యక్తం చేస్తున్నారు. సుమారు 2 వేల మంది జనాభాకు అసౌకర్యం కలిగిందని వాపోతున్నారు. దీనిపై ఆర్‌డబ్ల్యూఎస్ జేఈ సాగర్ మాట్లాడుతూ గొట్టాలకు వెంటనే మరమ్మతులు చేసి నీటి సరఫరా పునరుద్ధరిస్తామని చెప్పారు.

పాఠశాలకు బీరువా బహూకరణ

గుడ్లూరు, న్యూస్‌టుడే: మండలంలోని తెట్టు జిల్లా పరిషత్తు ఉన్నత పాఠశాలకు పి.మాలకొండయ్య అనే విశ్రాంత ఉపాధ్యాయుడు రూ.15 వేలు విలువైన బీరువా బహూకరించినట్లు ప్రధానోపాధ్యాయుడు చిన్నయ్య బుధవారం తెలిపారు. పాఠశాలలో సాంఘిక శాస్త్ర ఉపాధ్యాయుడిగా పనిచేసిన మాలకొండయ్య.. గత నెలలో పదవీ విరమణ పొందారు. దీంతో ఆయన్ని ఘనంగా సన్మానించారు. కార్యక్రమంలో పాఠశాల ఉపాధ్యాయులు, విద్యార్థులు పాల్గొన్నారు.

టోల్‌ప్లాజా వద్ద గంజాయి పట్టివేత

టంగుటూరు, న్యూస్‌టుడే: స్థానిక టోల్‌ప్లాజా వద్ద పోలీసులు బుధవారం గంజాయి పట్టుకున్నారు. సేకరించిన సమాచారం మేరకు.. టంగుటూరు సమీపంలోని ఓ పొగాకు పరిశ్రమలో పనిచేస్తున్న ఇద్దరు వ్యక్తుల్లో ఒకరిది అసోం రాష్ట్రం కాగా.. మరొకరిది ఉలవపాడు మండలం చాకిచర్ల. ఇద్దరూ కలిసి రాజమహేంద్రవరంలో గంజాయి కొనుగోలు చేసి, సింగరాయకొండకు ఆటోలో తరలిస్తుండగా.. ముందుగా అందిన సమాచారం మేరకు.. సింగరాయకొండ సీఐ హజరత్తయ్య, ఎస్సై నాగమల్లేశ్వరరావు.. వారి బృందాలతో టోల్‌ప్లాజా వద్ద మకాం వేసి ఇద్దరిని అదుపులోకి తీసుకున్నారు. ఆటోలో తనిఖీ చేయగా.. 2.69 కిలోల గంజాయి దొరికింది. అనంతరం నిందితులను టంగుటూరు పోలీస్ స్టేషన్‌కు తరలించి విచారిస్తున్నారు.

మట్టి పరీక్షలతో పోషక లోపాల గుర్తింపు

టంగుటూరు, న్యూస్‌టుడే: మట్టి నమూనాల సేకరణతో సాగు భూముల్లో పోషకాల లోపాన్ని గుర్తించవచ్చని జిల్లా వ్యవసాయ శాఖ అధికారి శ్రీనివాసరావు అన్నారు. జాతీయ ప్రకృతి వ్యవసాయ మిషన్‌లో భాగంగా రైతు సాధికార సంస్థ ఏపీ కమ్యూనిటీ నేచురల్ ఫార్మింగ్ జిల్లా ప్రాజెక్టు మేనేజరు సుభాషిణి ఆధ్వర్యంలో టంగుటూరు మండలం కందులూరులో చేపట్టనున్న ప్రకృతి వ్యవసాయ భూమిని బుధవారం ఆయన పరిశీలించారు. ఈ సందర్భంగా మట్టి నమూనాలు సేకరించారు. పరీక్షల అనంతరం వచ్చిన ఫలితాల ఆధారంగా చేపట్టాల్సిన సస్యరక్షణ చర్యలపై రైతులకు సూచనలు చెప్పామని చెప్పారు. తద్వారా పంటల్లో అధిక దిగుబడులు సాధించే అవకాశం ఉంటుందని పేర్కొన్నారు. ప్రకృతి వ్యవసాయ పద్ధతులతో పెట్టుబడితో వ్యయం తగ్గుతుందన్నారు. కార్యక్రమంలో బ్రహ్మయ్య, నరసింహులు, వెంకటరావు, విజయలక్ష్మి, సిబ్బంది పాల్గొన్నారు.

సిబ్బందికి సూచనలు చేస్తున్న జిల్లా వ్యవసాయ శాఖ అధికారి శ్రీనివాసరావు

అపరిచితులతో అప్రమత్తంగా ఉండాలి

టంగుటూరు, న్యూస్‌టుడే: మహిళలు, చిన్నారులు అపరిచిత వ్యక్తులతో అప్రమత్తంగా ఉండాలని ఎస్సై నాగమల్లేశ్వరరావు సూచించారు. టంగుటూరు వెలుగు కార్యాలయంలో స్వయం సహాయక సంఘాల మహిళలకు సైబర్ నేరాలు, మహిళలు, విద్యార్థినులపై జరుగుతున్న అత్యాచారాలు, రోడ్డు ప్రమాదాలు, మాదక ద్రవ్యాలతో కలిగే అనర్థాలపై బుధవారం అవగాహన కల్పించారు. ఈ సందర్భంగా ఎస్సై మాట్లాడుతూ.. అపరిచితుల వాహనాలను ఆశ్రయించకూడదన్నారు. తెలియని వారు ఫోన్‌చేసి ఓటీపీ చెప్పాలని అడిగితే వెంటనే అప్రమత్తం కావాలన్నారు. కార్యక్రమంలో ఏపీఎం బుర్రా సుబ్బారావు, సిబ్బంది పాల్గొన్నారు.

చిత్రలేఖనం పోటీల్లో ప్రతిభ

సింగరాయకొండ గ్రామీణం, న్యూస్‌టుడే: జిల్లా స్థాయి చిత్రలేఖనం పోటీల్లో స్థానిక జడ్పీ బాలికల ఉన్నత పాఠశాల విద్యార్థిని కె.సౌమ్య ప్రథమ స్థానం సాధించినట్లు ప్రధానోపాధ్యాయురాలు కె.మహాలక్ష్మి బుధవారం ఓ ప్రకటనలో తెలిపారు. గత నెల 24న ఒంగోలులోని ఎన్టీఆర్ కళాపరిషత్తు ఆధ్వర్యంలో ప్రభుత్వ పాఠశాలల విద్యార్థులకు చిత్రలేఖనం పోటీలు నిర్వహించారు. వీటిలో ఉత్తమ ప్రతిభ కనబరిచిన వారికి మాజీ మంత్రి దగ్గుబాటి వెంకటేశ్వరరావు చేతుల మీదుగా నగదు బహుమతులు అందజేశారు. ఈసందర్భంగా సౌమ్యకు రూ.10 వేలు అందజేశారన్నారు. ఈ నేపథ్యంలో విద్యార్థినిని, చిత్రలేఖనం ఉపాధ్యాయుడు సుబ్బారావును ఉపాధ్యాయులు, సిబ్బంది సన్మానించారు.

మాజీ మంత్రి వెంకటేశ్వరరావు చేతుల మీదుగా నగదు ప్రోత్సాహకం అందుకుంటున్న సౌమ్య

టీకాల పంపిణీ లక్ష్యాలు పూర్తి చేయాలి

లింగసముద్రం, న్యూస్‌టుడే: లింగసముద్రం ప్రాథమిక ఆరోగ్య కేంద్రంలో నిర్వహిస్తున్న టీకాల పంపిణీ కార్యక్రమాన్ని కందుకూరు ఉప వైద్యాధికారి రమేష్ బుధవారం తనిఖీ చేశారు. ఈ సందర్భంగా ఆయన మాట్లాడుతూ ప్రభుత్వం నిర్దేశించిన లక్ష్యాలను త్వరితగతిన పూర్తి చేయాలని సిబ్బందికి సూచించారు. కార్యక్రమంలో సీహెచ్‌వో శ్రీనివాసరావు, వైద్య సిబ్బంది పాల్గొన్నారు.

ఆరోగ్యకర జీవనశైలితోనే క్యాన్సర్ కేసుల అదుపు

టంగుటూరు, న్యూస్‌టుడే: క్యాన్సర్ వ్యాధి లక్షణాలపై అవగాహన పెంచుకొని, తగిన జాగ్రత్తలు తీసుకోవాలని జిల్లా ఉప వైద్య ఆరోగ్యశాఖ అధికారిణి ఒ.సుమతి సూచించారు. అంతర్జాతీయ క్యాన్సర్ డే సందర్భంగా టంగుటూరు మండలం తూర్పు నాయుడుపాలెం జిల్లా పరిషత్తు ఉన్నత పాఠశాలలో బుధవారం అవగాహన సదస్సు నిర్వహించారు. ఈ సందర్భంగా వ్యాధి లక్షణాలను విద్యార్థులకు వివరించారు. బరువును బట్టి నీరు తీసుకోవాలని, నిత్యం వ్యాయామం చేయాలని సూచించారు. కార్యక్రమంలో పాఠశాల ప్రధానోపాధ్యాయురాలు సుధారాణి, టంగుటూరు పీహెచ్‌సీ సిబ్బంది సురేష్, స్వర్ణలత, సురేష్‌రెడ్డి తదితరులు పాల్గొన్నారు. ● మర్రిపూడి: మండలంలోని కూచిపూడిలో నిర్వహించిన అవగాహన కార్యక్రమంలో ఎంఈవో-1 ఈవీ రంగయ్య పాల్గొన్నారు. పొగాకు వినియోగం, ప్లాస్టిక్ వాడకం, అతిగా మద్యం తాగడం, వ్యాయామం లేకపోవడం వంటి కారణాలతో క్యాన్సర్ వ్యాధి వేగంగా విస్తరిస్తోందన్నారు. వ్యాధిని ప్రారంభంలోనే గుర్తిస్తే నివారణ సులువవుతుందన్నారు. కార్యక్రమంలో ప్రధానోపాధ్యాయిని కె.సరస్వతి, ఎంఈవో-2 శ్రీనివాసులు, ఉపాధ్యాయులు, వైద్య సిబ్బంది పాల్గొన్నారు. ● పొన్నలూరు: చెరువుకొమ్ముపాలెం జిల్లా పరిషత్తు ఉన్నత పాఠశాలలో నిర్వహించిన అవగాహన కార్యక్రమంలో వైద్యాధికారి రవికిరణ్ పాల్గొని మాట్లాడారు. పొగతాగడం, అనారోగ్యకరమైన ఆహార అలవాట్లు, రేడియేషన్ ప్రభావం, ఊబకాయం వంటివి క్యాన్సర్‌కు ప్రధాన కారణాలని వివరించారు. విద్యార్థులు చిన్ననాటి నుంచే ఆరోగ్యకర జీవనశైలిని అలవర్చుకోవాలని సూచించారు. కార్యక్రమంలో ప్రధానోపాధ్యాయురాలు శైలజ, ఉపాధ్యాయులు పాల్గొన్నారు.

కూచిపూడిలో ప్రదర్శన నిర్వహిస్తున్న ఎంఈవో రంగయ్య, ఉపాధ్యాయులు

यूनियन बैंक Union Bank of India
అస్సెట్ రికవరీ బ్రాంచి (79170)
4వ అంతస్తు, ఆంధ్రాబ్యాంక్ బిల్డింగ్, ఆర్ ఆర్ అప్పారావు వీధి, విజయవాడ, ఏ.పి.-520001. Email: arb.vijayawada@unionbankofindia.bank

స్వాధీనత ప్రకటన (స్థిరాస్తి పై)

రూలు 8(1) సెక్యూరిటీ ఇంటరెస్ట్ (ఎన్‌ఫోర్స్‌మెంట్) రూల్స్ 2002 ప్రకారం

సెక్యూరిటైజేషన్ మరియు రీకన్‌స్ట్రక్షన్ ఆఫ్ ఫైనాన్షియల్ అసెట్స్ అండ్ ఎన్‌ఫోర్స్‌మెంట్ ఆఫ్ సెక్యూరిటీ ఇంటరెస్ట్ (2వ) యాక్ట్, 2002 (యాక్ట్ 54 ఆఫ్ 2002) ప్రకారం యూనియన్ బ్యాంక్ ఆఫ్ ఇండియా, అసెట్ రికవరీ బ్రాంచి (79170), విజయవాడ యొక్క అధీకృత అధికారి అయిన దిగువ సంతకందారుడు సదరు చట్టంలోని సెక్షన్ 13(12)కు అనుబంధమైన [illegible]

తేదీ: 04-02-2026
స్థలం: విజయవాడ
సం/- అధీకృత అధికారి
యూనియన్ బ్యాంక్ ఆఫ్ ఇండియా

విద్యాభివృద్ధికి ప్రభుత్వం పెద్దపీట

బల్లికురవ, న్యూస్‌టుడే: విద్యార్థుల విద్యాభివృద్ధి కోసం కూటమి ప్రభుత్వం కృషి చేస్తోందని విద్యుత్తు శాఖ మంత్రి గొట్టిపాటి రవికుమార్ అన్నారు. గురువారం కొమ్మినేనివారిపాలెం, వల్లాపల్లి, అంబడిపూడి గ్రామాల్లోని ప్రభుత్వ పాఠశాలల్లో విద్యార్థులకు ఉచిత సైకిళ్ల పంపిణీ కార్యక్రమం నిర్వహించారు. ఈ సందర్భంగా ఆయన మాట్లాడుతూ.. ప్రభుత్వ పాఠశాలల్లో చదువుకునే విద్యార్థుల రాకపోకల సౌలభ్యం కోసం దశల వారీగా ఉచిత సైకిళ్ల పంపిణీ కార్యక్రమం చేపట్టామని పేర్కొన్నారు. విద్యార్థుల భవిష్యత్తును బలోపేతం చేసే దిశగా ప్రభుత్వం నిరంతరం కృషి చేస్తోందని కొనియాడారు. ఈ సైకిళ్ల పంపిణీ కొమ్మినేనివారిపాలెం పాఠశాలకు 105, వల్లాపల్లి పాఠశాలకు 71, అంబడిపూడి పాఠశాలకు 124 సైకిళ్లు అందజేసినట్లు మంత్రి వెల్లడించారు. ఈ సందర్భంగా పదో తరగతి విద్యార్థులు 100% ఉత్తీర్ణత సాధించడానికి ఉపయోగపడే విధంగా నారాయణ విద్యాసంస్థలు రూపొందించిన ప్రత్యేక పాఠ్యాంశ పుస్తకాన్ని అద్దంకి నియోజకవర్గంలోని అన్ని ప్రభుత్వ పాఠశాలల్లో విద్యార్థులకు ఉచితంగా అందజేస్తామని మంత్రి తెలిపారు. విద్యార్థులు బాగా చదివి మంచి ఫలితాలను సాధించాలని మంత్రి ఆకాంక్షించారు. ఈ కార్యక్రమంలో మండల పార్టీ నేతలు, నారాయణ విద్యాసంస్థల ప్రతినిధులు రవిశంకర్, సురేంద్ర, మణికంఠ, పలు శాఖల అధికారులు, తదితరులు పాల్గొన్నారు.

విద్యార్థులకు సైకిళ్లు పంపిణీ చేస్తున్న మంత్రి గొట్టిపాటి

సేంద్రియ ఉత్పత్తులకు మార్కెట్‌లో గిరాకీ

కలవకూరు(అద్దంకి), న్యూస్‌టుడే: రసాయన రహిత సాగుకు ప్రభుత్వం మరింత ప్రోత్సాహం అందిస్తుందని మండల వ్యవసాయాధికారి కొర్రపాటి వెంకటకృష్ణ అన్నారు. మండలం లోని కలవకూరు, శింగరకొండపాలెం గ్రామాల్లో రైతులు సాగు చేసిన మొక్కజొన్న, శనగ పంటను పరిశీలించారు. పురుగుమందులు ఉపయోగించని వ్యవసాయ ఉత్పత్తులకు మార్కెట్‌లో మంచి గిరాకీ ఉంటున్నారు. కార్యక్రమంలో గ్రామ వ్యవసాయ సహాయకులు సీత, ప్రత్యూష, శ్రీలక్ష్మి, సాయిబాబు, ఆత్మశాఖ టెక్నాలజీ మేనేజరు శేషారావు తదితరులు పాల్గొన్నారు.

❐ జె.పంగులూరు: రైతులు విశిష్ట గుర్తింపు సంఖ్యను తప్పనిసరిగా నమోదు చేయించుకోవాలని తద్వారా ప్రభుత్వం అందించే పథకాలకు అర్హులు అవుతారని మండల వ్యవసాయాధికారి డి.సుబ్బారెడ్డి అన్నారు. మండలంలోని బుదవాడ, కల్లంవారిపాలెం గ్రామాల్లో బుధవారం పొలం పిలుస్తోంది కార్యక్రమం జరిగింది. ఈ సందర్భంగా ప్రభుత్వం రైతుల కొరకు ఫార్మర్ యాప్ రూపొందించిందని స్వయంగా రైతులు యాప్‌లో పంటను నమోదు చేసుకునే విధానం గురించి రైతులకు అవగాహన కల్పించారు. ఈ కార్యక్రమంలో వ్యవసాయ సహాయకులు వినయ్‌కుమార్, రైతులు పాల్గొన్నారు.

❐ దర్శి, న్యూస్‌టుడే: దర్శి మండలం తూర్పువెంకటాపురం, లంకోజనపల్లిలో బుధవారం రబీ పంట నమోదు, పీఎమ్‌ఏఆర్ యాప్ గురించి రైతులకు ఏవో రాధ అవగాహన కల్పించారు. నేల ఆరోగ్యం, భూసార పరీక్షలు, సమస్యాత్మక భూములను బాగు చేయుట తదితర వివరాల గురించి రైతులకు వివరించారు.

❐ కురిచేడు: అధిక పెట్టుబడి పంటల నుంచి తక్కువ పెట్టుబడి పంటలవైపు రైతులు సాగు చేపట్టాలని వ్యవసాయ శాఖ ఏవో సంపత్‌కుమార్ అన్నారు. బుధవారం 'పొలం పిలుస్తోంది' కార్యక్రమంలో భాగంగా మండలంలోని వెంగాయపాలెం, నమశ్శివాయపురం అగ్రహారం గ్రామాల్లో మినుము, రాగి పంటలను పరిశీలించారు. తద్వారా రైతులకు అవగాహన కల్పించారు. రాగి, వరిగెలు, మినుములు, పెసలు, సజ్జలు, జొన్నలు వంటి పంటలను రైతులు తక్కువ పెట్టుబడితో సాగు చేయవచ్చని సూచించారు. కార్యక్రమంలో రైతులు, వ్యవసాయ సహాయకులు పాల్గొన్నారు.

కలవకూరు రైతులతో మాట్లాడుతున్న ఏవో వెంకటకృష్ణ

మంత్రులతో భేటీ

దర్శి, న్యూస్‌టుడే: మహాశివరాత్రి సందర్భంగా పల్నాడు జిల్లా కోటప్పకొండలో ఏర్పాట్లపై మంత్రులు బుధవారం సమీక్ష నిర్వహించారు. మంత్రులు ఆనం రామనారాయణరెడ్డి, గొట్టిపాటి రవికుమార్, ప్రభుత్వ చీఫ్‌విప్ జీవీ.ఆంజనేయులు, ప్రత్తిపాటి పుల్లారావుతో కలిసి దర్శి నియోజకవర్గ ఇన్‌ఛార్జి గొట్టిపాటి లక్ష్మి, డా.లలిత్ సాగర్ దంపతులు పాల్గొన్నారు. అనంతరం త్రికోటేశ్వరస్వామిని దర్శించుకున్నారు.

మంత్రి రామనారాయణరెడ్డికి పూలకుండీ అందజేస్తున్న గొట్టిపాటి లక్ష్మి దంపతులు

అద్దంకి

•అద్దంకి • దర్శి

గురుకులంలో ప్రవేశాలకు దరఖాస్తుల ఆహ్వానం

శింగరకొండ(అద్దంకి), న్యూస్‌టుడే: సాంఘిక సంక్షేమ గురుకుల విద్యాలయాల్లో ప్రవేశాలకు దరఖాస్తులు ఆహ్వానిస్తున్నట్లు శింగరకొండ గురుకుల ప్రిన్సిపల్ పి.చాముండేశ్వరి ఒక ప్రకటనలో పేర్కొన్నారు. గతంలో కేవలం 5 తరగతి, ఇంటర్ మొదటి సంవత్సరానికి మాత్రమే ప్రవేశాలుండేవన్నారు. రానున్న విద్యాసంవత్సరంలో 6 నుంచి ఇంటర్ వరకు ఉన్న ఖాళీలను భర్తీ చేసేందుకు ప్రవేశపరీక్ష నిర్వహిస్తున్నామన్నారు. గతంలో విద్యార్థి కుటుంబ ఆదాయం రూ.లక్ష మాత్రమే ఉండేదని, ఇపుడు దాన్ని మరింతగా పెంచి రూ.2.50 లక్షల వరకు మినహాయింపు ఇస్తున్నారు. ఆసక్తి ఉన్న అభ్యర్థులు 19వ తేదీ లోపు తమ దరఖాస్తులను ఇంటర్నెట్‌లో నమోదు చేసుకోవాలన్నారు. దీనికి గాను రూ.100ల రుసుము చెల్లించాల్సి వుంటుందన్నారు.

అసంపూర్తి భవనాలు.. అందని సేవలు

అద్దంకి, న్యూస్‌టుడే:

రైతులకు మెరుగైన సేవలు అందించేందుకు గ్రామాల్లో రైతు సేవా కేంద్రాల నిర్మాణాలను అట్టహాసంగా ప్రారంభించారు. గత వైకాపా ప్రభుత్వ హయాంలో చేపట్టిన ఈ పథకం పూర్తి అయ్యేందుకు సరిపడా నిధులు మంజూరు కాకపోవడంతో 50 శాతానికి పైగా భవనాలు అసంపూర్తిగా ఉన్నాయి. అద్దంకి నియోజకవర్గంలోని ఐదు మండలాల్లో మొత్తం 83 రైతుసేవా కేంద్రాలకు గాను 41 చోట్ల మాత్రమే నిర్మాణాలు పూర్తి అయ్యాయి. మరో 25 చోట్ల వివిధ దశల్లో ఉండగా 17 చోట్ల అసలు పనులు ప్రారంభం కాలేదు.

నియోజకవర్గంలో రైతుసేవాకేంద్రాల పరిస్థితి ఇలా..

మండలం	మొత్తం	పూర్తయినవి	అసంపూర్తి పనులు	ప్రారంభం కానివి
అద్దంకి	17	09	07	01
బల్లికురవ	20	06	03	11
జె.పంగులూరు	14	11	02	01
కొరిశపాడు	13	05	06	02
సంతమాగులూరు	19	10	07	02
మొత్తం	83	41	25	17

కూటమి ప్రభుత్వంపైనే ఆశలు..

అద్దంకి మండలం మోదేపల్లి, ధేనువకొండలోని రైతుసేవా కేంద్రాల ఆర్భాటంగా నిలిచిపోయాయి. ధేనువకొండ రైతుసేవా కేంద్రాన్ని జీవిలన రద్దు చేశారు. మోదేపల్లిలో రైతుసేవా కేంద్రం భవనం మధ్యలో నిలిచిపోయింది. శంఖవరప్పాడు, శింగరకొండపాలెం, మణికేశ్వరం, వెంపరాల, ఉప్పలపాడు రైతుసేవా కేంద్రాల భవనాల నిర్మాణానికి స్థలమే దొరకలేదు. బల్లికురవ మండలం వెలమావారిపాలెంలో నిర్మాణం పూర్తి అయిన తుది మెరుగులు దిద్దాల్సిన సమయంలో ఎన్నికలు రావటం, ప్రభుత్వం మారడంతో ప్రారంభానికి నోచుకోలేదు.

పూర్తయితే బహుళ ప్రయోజనం

రైతు సేవాకేంద్రాల వద్ద రైతులకు అవసరమైన అన్ని రకాల మౌలిక సదుపాయాలు అందుబాటులో ఉంటాయి. రైతుసంఘాలతో అధికారులు, శాస్త్రవేత్తలు నిర్వహించే సమావేశాలకు ఇవి ఉపయోగపడతాయి. కీలకమైన ఈ కేంద్రాల నిర్మాణాలను వెంటనే పూర్తి చేసి అందుబాటులో తేవాలని ప్రజలు, రైతులు కోరుతున్నారు.

ధేనువకొండలో రైతుసేవాకేంద్రం భవనం దుస్థితి

ప్రభుత్వ ఆదేశాల మేరకు చర్యలు

అర్ధాంతరంగా నిలిచిన కేంద్రాలను పూర్తి చేయాల్సిందిగా ప్రభుత్వం నుంచి ఆదేశాలు రావాల్సి ఉంది. రైతుసేవాకేంద్రాల పైనా కూటమిప్రభుత్వం నిర్ణయం తీసుకుంటే, దానికి అనుగుణంగా చర్యలు ముందుకు వేస్తాం.

-ఎం.వి.నాగేశ్వరరావు, డీఈ, పంచాయతీరాజ్, అద్దంకి

బస్టాండ్లలో సమస్యల పరిష్కారానికి కృషి

మేదరమెట్ల, న్యూస్‌టుడే: ఆర్టీసీ బస్టాండ్లలోని సమస్యల పరిష్కారానికి కృషి చేస్తానని ఆర్టీసీ జోనల్ ఛైర్మన్ సురేష్‌రెడ్డి అన్నారు. కొరిశపాడు మండలం మేదరమెట్ల గ్రామంలోని బస్టాండ్‌ను ఆయన బుధవారం పరిశీలించారు. ప్రయాణికుల నుంచి సమస్యలను అడిగి తెలుసుకున్నారు. అనంతరం ఆర్టీసీ కార్మికులకు ఏకరూప దుస్తులు పంపిణీ చేశారు. తాగునీటి కోసం శుద్ధజల కేంద్రం ఏర్పాటు చేస్తానని హామీ ఇచ్చారు. కార్యక్రమంలో ఆర్టీసీ సిబ్బంది పాల్గొన్నారు.

ప్రమాద ఘటనపై కేసు నమోదు

అద్దంకి, న్యూస్‌టుడే: రోడ్డు ప్రమాద ఘటనపై అద్దంకి పోలీసులు బుధవారం కేసు నమోదు చేశారు. హెచ్‌సీ సుబ్బారావు తెలిపిన వివరాల మేరకు.. ముండ్లమూరు మండలం మారెళ్లకు చెందిన అజయ్ అద్దంకిలో పనులు చేసుకుంటున్నాడు. గత నెల 27న సాయంత్రం తండ్రి ఆంజనేయులుతో కలిసి ద్విచక్ర వాహనంపై వెళ్తుండగా.. ఎన్ఎస్పీ కాలనీ వద్ద మరో వాహనం వీరిని ఢీకొట్టింది. అజయ్‌కు తీవ్ర గాయాలు కావడంతో ఒంగోలు రిమ్స్‌కు తరలించారు. వైద్యశాల నుంచి వచ్చిన సమాచారం మేరకు పోలీసులు కేసు నమోదు చేశారు.

నేడు వరసిద్ది గణపతి వేడుకలు

బల్లికురవ, న్యూస్‌టుడే: బల్లికురవ గ్రామంలో కొలువైన వరసిద్ది వినాయకస్వామి ఆలయం 26వ వార్షికోత్సవం గురువారం నిర్వహించనున్నట్లు ఆలయ అభివృద్ధి కమిటీ సభ్యులు పేర్కొన్నారు. ఈ సందర్భంగా వేకువజాము నుంచే స్వామివారికి ప్రత్యేక అభిషేకములు, పూజలు కొనసాగుతాయని తెలిపారు. మధ్యాహ్నం అన్న సంతర్పణ, సాయంత్రం వేళ సాంస్కృతిక కళా ప్రదర్శనలు నిర్వహించనున్నట్లు తెలియజేశారు. ఈ కార్యక్రమంలో పరిసర గ్రామాల భక్తులు అధిక సంఖ్యలో పాల్గొని స్వామివారి తీర్థప్రసాదాలు స్వీకరించాలని విజ్ఞప్తి చేశారు.

ప్రత్యేక అలంకరణలో వరసిద్ది వినాయకస్వామి

వ్యర్థాలను డబ్బాల్లోనే వేయాలి

మేదరమెట్ల, న్యూస్‌టుడే: రాష్ట్రప్రభుత్వం స్వచ్ఛాంధ్ర కార్పొరేషన్ ద్వారా చెత్తసేకరణకు ఈ-ఆటో సమకూర్చిందని, దీన్ని ప్రజలు సద్వినియోగం చేసుకోవాలని స్వచ్ఛాంధ్ర కార్పొరేషన్ సంచాలకులు చిన్ని శ్రీనివాసరావు అన్నారు. శింగరకొండ ప్రసన్నాంజనేయస్వామి ఆలయం వద్ద రాష్ట్ర ప్రభుత్వం సమకూర్చిన ఈ-ఆటోను ఆయన ప్రారంభించారు. ఎంపీడీవో బి.వరదరావు అధ్యక్షతన జరిగిన సమావేశంలో చిన్ని శ్రీనివాసరావు మాట్లాడుతూ ముఖ్యమంత్రి, ఉపముఖ్యమంత్రి, విద్యుత్తు శాఖమంత్రి గొట్టిపాటి రవికుమార్‌ల కృషితోనే మండలానికి ఈ-ఆటోను ప్రభుత్వం మంజూరు చేసిందన్నారు. సేకరించిన చెత్తను డంపింగ్ యార్డుకు తీసుకెళ్లేందుకు ఈ వాహనం ఉపకరిస్తుందన్నారు. అనంతరం జెండా ఊపి ఆటోను ప్రారంభించారు.

ఈ-ఆటోను ప్రారంభిస్తున్న స్వచ్ఛాంధ్ర కార్పొరేషన్ సంచాలకులు శ్రీనివాసరావు

శింగరకొండపాలెం(అద్దంకి), న్యూస్‌టుడే: ఇళ్లలోని చెత్తను డబ్బాల్లోనే వేయాలని, తడి/పొడి చెత్తను వేర్వేరుగా హరిత రాయబారులకు అందించాలని స్వచ్ఛాంధ్ర కార్పొరేషన్ సంచాలకులు చిన్ని శ్రీనివాసరావు సూచించారు. మండలం లోని శింగరకొండపాలెంలో ఇంటింటికీ చెత్త డబ్బాలను బుధవారం అందించారు.

నేడు విద్యుత్తు సరఫరాకు అంతరాయం

దర్శి, న్యూస్‌టుడే: విద్యుత్తు మరమ్మతులు, చెట్ల తొలగింపు కారణాలతో గురువారం ఉదయం 9 నుంచి మధ్యాహ్నం 2 గంటల వరకు విద్యుత్తు సరఫరాకు అంతరాయం కలుగుతుందని ఏఈ సచ్చిన్‌కుమార్ ఒక ప్రకటనలో పేర్కొన్నారు. అద్దంకి రోడ్డులో సంస్కృతి పాఠశాల, ఝాన్సీ కళాశాల, ఆటో నగర్, గంగవరం రోడ్డు, సందువారిపాలెం, ఎస్సీ కాలనీ, చింతలపాలెం ప్రాంతాల్లో సరఫరా ఉండదని, ప్రజలు సహకరించాలని ఆయన కోరారు.

మేమున్నాం.. మీకు తోడుగా..

(10 AM TO 1 PM)

అద్దంకి: 94409 15704,
దర్శి: 9848 671678
మేదరమెట్ల: 79933 00506

మీ ప్రాంతంలో ఏ ప్రజా సమస్యనైనా పరిష్కరించే క్రమంలో 'ఈనాడు' మీకు తోడుగా ఉంటుంది. వివరాలను, చిత్రాలను వాట్సాప్ ద్వారా పంపవచ్చు. లేదా ఫోన్లో వివరించవచ్చు. వాటిని బాధ్యుల దృష్టికి తీసుకువెళ్లి పరిష్కారానికి కృషి చేస్తాం.

ముండ్లమూరు, న్యూస్‌టుడే:

?: మండలంలోని మారెళ్ల గ్రామంలో జమ్మల మడక వెళ్లే దారి పక్కనే దుకాణనిర్వాహకులు వ్యర్థాలు వేస్తున్నారు. ఆ ప్రాంతం దుర్వాసన వస్తోంది. – గ్రామస్థులు

✓: పంచాయతీ కార్యదర్శికి తెలియజేసి వెంటనే శుభ్రం చేయిస్తాం.

– జనార్దన్, డిప్యూటీ ఎంపీడీవో

బల్లికురవ న్యూస్‌టుడే:

?: నక్కబొక్కలపాడు అసిస్ట్ కాలనీ మొదటి వీధిలో వీధి దీపాలు వెలగటం లేదు

– స్థానికులు

✓: నూతన విద్యుత్తు స్తంభాలు వేశాం. వీధి దీపాలు త్వరలేనే అమర్చుతాం.

– మీరావలీ, పంచాయతీ కార్యదర్శి.

తాళ్లూరు, న్యూస్‌టుడే:

?: మండల కేంద్రం తాళ్లూరు వీధుల్లో నిత్యం ఊడ్పించక పోవడంతో అపరిశుభ్రత నెలకొంది. వ్యర్థాలు సేకరణకు ట్రాక్టరు రావడం లేదు. అధికారులు రోజు వీధులను శుభ్రం చేయించాలి.

– హనుమారెడ్డి, వ్యాపారి, తాళ్లూరు.

✓: గ్రామంలోని ప్రధాన వీధుల్లో పారిశుద్ధ్య చర్యలు చేపడతాం. వ్యర్థాల సేకరణకు ట్రాక్టరు పంపిస్తాం. – షహనాజ్ బేగం, పంచాయతీ కార్యదర్శి, తాళ్లూరు.

రామాయపాలెం(అద్దంకి), న్యూస్‌టుడే:

ఈనాడు కథనానికి స్పందన

మొంథా తుపాన్ కారణంగా గుండ్లకమ్మ ఉద్ధృతికి ధ్వంసమైన విద్యుత్తు స్తంభాలను అధికారులు పునరుద్ధరించారు. ఈ విషయంపై గత నెల 11వ తేదీన ఈనాడులో 'విద్యుత్తు వ్యవస్థ మెరుగు పడేదెపుడు' కథనం ప్రచురితమైంది. దీనికి విద్యుత్తు అధికారులు స్పందించారు. అద్దంకి పరిధిలో 11 విద్యుత్తు స్తంభాలు, రామాయపాలెం పరిధిలో ఏడు స్తంభాలు నిలిపారు. మొత్తం 18 విద్యుత్తు స్తంభాలు, తీగలు ఏర్పాటు చేయడం ద్వారా రూ.మూడు లక్షల వరకు ఖర్చు అయిందని డీఈఈ దామోదరం పేర్కొన్నారు. ఒకటి, రెండు రోజుల్లో మోటార్లకు విద్యుత్తు సరఫరా అందిస్తామని తెలిపారు.

అధ్వానంగా రహదారి

తాళ్లూరు-తూర్పుగంగవరం రహదారిలో పీతురువాగు సమీపం ప్రమాదాలకు నిలయంగా మారడంతో వాహనదారులు ఆందోళనకు చెందుతున్నారు. ప్రధాన రహదారి కావడంతో నిత్యం వేలాదివాహనాలు రాకపోకలతో రద్దీగా ఉంటోంది. సంబంధిత ఉన్నతాధికారులు రహదారికి మరమ్మతులు చేయించకపోవటంతో పలుగ్రామాల ప్రజలు ఆసహనం వ్యక్తం చేస్తున్నారు. ఈ విషయంపై ర.భ.శాఖ ఏఈ రఫీని సంప్రదించగా త్వరలోనే రహదారికి మరమ్మతులు చేయిస్తామన్నారు. –న్యూస్‌టుడే, తాళ్లూరు

అదుపు తప్పితే కాలువలోకే

కొరిశపాడు మండలం కుర్రవానిపాలెం గ్రామ సమీపంలో పమిడిపాడు మేజర్‌కాలువపై కల్వర్టర్ రక్షణ గోడలు పడిపోయాయి. ఈ ప్రదేశంలో మలుపు కూడా ఉండటంతో వాహనదారులు ప్రమాదపు అంచుల్లో ప్రయాణించాల్సి వస్తోంది. జనవరిలో మంత్రి గొట్టిపాటి రవికుమార్ ఈ దారి వెంట వెళ్తూ కల్వర్టర్‌ను పరిశీలించారు. వెంటనే రక్షణ గోడలు ఏర్పాటు చేయాలని సంబంధిత అధికారులకు ఆదేశాలు జారీ చేశారు. కానీ ఇప్పటి వరకు అధికారులు ఎవరూ పట్టించుకోలేదని గ్రామస్థులు ఆవేదన వ్యక్తం చేస్తున్నారు. గతంలో ఈ ప్రదేశంలో చాలా ప్రమాదాలు జరిగాయి. కొద్ది నెలల క్రితం ద్విచక్రవాహనం కాలువలో పడి ఒకరు మృతి చెందారు. ఇప్పటికైనా సంబంధిత అధికారులు స్పందించి రక్షణ గోడలు ఏర్పాటు చేయాలని ప్రజలు కోరుతున్నారు.

–న్యూస్‌టుడే, కుర్రవానిపాలెం (మేదరమెట్ల)

విద్యార్థులకు ఆరోగ్య పరీక్షలు

దర్శి, న్యూస్‌టుడే: దర్శి మండలం చందలూరు పీహెచ్‌సీ వైద్యులు డా.బ్లెస్సీ, డా.సురేఖ ఆధ్వర్యంలో బుధవారం విద్యార్థులకు ఆరోగ్య పరీక్షలు నిర్వహించారు. చందలూరు జడ్పీ ఉన్నత పాఠశాలకు చెందిన 246 మంది విద్యార్థులకు రక్త పరీక్షలు నిర్వహించి, అవగాహన కల్పించారు. కార్యక్రమంలో ల్యాబ్ టెక్నీషియన్ వసంత్‌కుమార్, హెచ్‌ఈవో శ్రీనివాసరావు, సిబ్బంది పాల్గొన్నారు.

ఉచిత కంటి వైద్య శిబిరం

పుట్టావారిపాలెం (సంతమాగులూరు), న్యూస్‌టుడే: పుట్టావారిపాలెంలో బుధవారం ఉచిత కంటి వైద్య శిబిరం నిర్వహించారు. గుంటూరు శంకర కంటి ఆసుపత్రి వైద్య బృందం 174 మందికి ఉచితంగా కంటి పరీక్షలు నిర్వహించి మందులు అందించారు. శస్త్ర చికిత్సలు అవసరమైన వారిని గుర్తించి వీరికి ఉచితంగా శంకర కంటి ఆసుపత్రిలో శస్త్ర చికిత్స అందించేందుకు నిర్ధారించారు. సర్పంచి సన్నెబోయిన గురుయాదవ్ శిబిరం నిర్వహణకు ఏర్పాట్లు చేశారు. పీహెచ్‌సీ కంటి వైద్యుడు యల్లారెడ్డి, సిబ్బంది పాల్గొన్నారు.

రైతులకు చెక్కుల అందజేత

దర్శి: దర్శి వ్యవసాయ మార్కెట్ యార్డ్‌లో ఏఎంసీ ఛైర్మన్ నాగవేణి సుబ్బారావు చేతుల మీదుగా రైతులకు రైతు బంధు చెక్కులను పంపిణీ చేశారు. ఏఎంసీ గిడ్డంగిలో వరి ధాన్యం నిల్వ చేసుకున్న 37 మంది రైతులకు రుణాల రూపంలో రూ.70.6 లక్షల చెక్కులను అందజేశారు. రుణం పొందిన రైతులకు ఆరు నెలల వరకు వడ్డీ ఉండదని ఆమె తెలిపారు. కార్యక్రమంలో ఏఎంసీ కార్యదర్శి పద్మశేఖర్, ఎస్వాలు మస్తాన్‌రావు, కపిల్, సిబ్బంది పాల్గొన్నారు.

దర్శిలో రైతుకు చెక్కు పంపిణీ చేస్తున్న ఏఎంసీ ఛైర్మన్ నాగవేణి సుబ్బారావు

లేబర్ కోడ్‌లతో నష్టం

అద్దంకి: కేంద్ర ప్రభుత్వం తీసుకువచ్చిన కార్మిక చట్టాలకు వ్యతిరేకంగా 12న చేపట్టిన సార్వత్రిక సమ్మెను జయప్రదం చేయాలని సీఐటీయూ నాయకుడు తంగిరాల వెంకటేశ్వర్లు అన్నారు. వెలుగు కార్యాలయం వద్ద గ్రామసమాఖ్య సహాయకులతో మాట్లాడారు.

నక్షత్ర వనంలో పూజలు

అద్దంకి, న్యూస్‌టుడే: వాసవీ వనితాక్లబ్ ఆధ్వర్యంలో బుధవారం పట్టణ శివారు లోని నక్షత్రవనం వద్ద మాఘపురాణం నిర్వహించారు. ఆధ్యాత్మిక సాధకురాలు వేమూరి రమాసుందరి ఆధ్వర్యంలో కార్యక్రమంలో పలువురు మహిళలు పాల్గొన్నారు.

నిమ్మల బావి ఆధునికీకరణ పనులు ప్రారంభం

దర్శి, న్యూస్‌టుడే: దర్శి పట్టణంలో 17వ వార్డులో ప్రజల దాహార్తిని తీరుస్తున్న నిమ్మల బావి పూర్తిగా పాడై చిల్లచెట్లు పెరిగి నిరుపయోగంగా మారింది. దీంతో నిమ్మల బావి మరమ్మతులు చేయటానికి బుధవారం ఛైర్మన్ నారపుశెట్టి పిచ్చయ్య కొబ్బరికాయ కొట్టి పనులు ప్రారంభించారు. త్వరితగతిన పనులు పూర్తి చేసి పట్టణ ప్రజలకు నీరు అందించేలా చర్యలు తీసుకుంటామని ఆయన తెలిపారు. కార్యక్రమంలో కౌన్సిలర్ వలీబాబు, నాయకులు వెంగళరావు, ఏఈ శ్రీనివాస్, అంజి, దినకర్ పాల్గొన్నారు.

ప్రతిభ చూపి.. బహుమతి పట్టి

(చందలూరు), జె.పంగులూరు, న్యూస్‌టుడే: ఎన్టీఆర్ కళా పరిషత్ 27వ వార్షికోత్సవంలో భాగంగా ఉమ్మడి ప్రకాశం జిల్లాలోని ప్రభుత్వ, ప్రైవేటు పాఠశాలల విద్యార్థులకు ఈ నెల 1వ తేదీ ప్రతిభ పరీక్ష ఒంగోలులో నిర్వహించారు. ఈ పోటీ పరీక్షలో చందలూరు జడ్పీ ఉన్నత పాఠశాలలో పదో తరగతి చదువుతున్న విద్యార్థి కట్టా వంశీ కృష్ణ జిల్లా స్థాయిలో ద్వితీయ స్థానం సాధించాడు. ఈ సందర్భంగా బుధవారం పాఠశాలలో అభినందన కార్యక్రమం నిర్వహించారు. విజేతను హెచ్‌ఎం గిరిజతో పాటు ఉపాధ్యాయుల బృందం అభినందించారు.

ఎన్టీఆర్ కళా పరిషత్ నిర్వాహకుల నుంచి బహుమతి అందుకుంటున్న చందలూరు విద్యార్థి

మహిళల భద్రతకే ప్రాధాన్యం

తాళ్లూరు, న్యూస్‌టుడే: చట్టాలపై మహిళలందరూ అవగాహన కలిగి ఉండాలని ఎస్సై ఎస్.మల్లికార్జున రావు సూచించారు. జిల్లా పోలీసుశాఖ ఆదేశాలమేరకు బుధవారం పోలీసులు, వీఏఓ మహిళలు, ఇతర మహిళా సంఘాలతో కలసి తాళ్లూరులో ప్రదర్శన చేశారు. స్థానిక మండల కార్యాలయాల నుంచి బస్టాండు సెంటరు వరకూ ప్రదర్శనగా తరలి వెళ్లి మానవహారంగా ఏర్పడ్డారు. ఈ కార్యక్రమంలో పీసీలు వాసు, మాలకొండయ్య, ఏపీఎం దేవరాజ్, సీసీ మోహన్‌రావు, ఏవో ప్రసాదరావు, ఎంఎంఎస్ అధ్యక్షురాలు సుజాత, సీవో కుమారి, లీలా, తదితరులు పాల్గొన్నారు.

కష్టపడి చదివితేనే ఉత్తమ ఫలితాలు

తాళ్లూరు, న్యూస్‌టుడే: పదోతరగతి విద్యార్థులు బాగా పట్టుదలగా చదివి ఉత్తమ ఫలితాలు సాధించాలని ఒంగోలు డిప్యూటీ డీఈవో చంద్రమౌళీశ్వరరావు సూచించారు. తాళ్లూరు మండలంలోని బొద్దికూరపాడు, నాగంబొట్లపాలెం, తూర్పుగంగవరం జడ్పీ ఉన్నత పాఠశాలలను బుధవారం ఆయన ఆకస్మికంగా తనిఖీ చేశారు. మంచి మార్కులు సాధించేందుకు పిల్లలు బాగా కష్టపడి చదవాల్సిన తీరు గురించి వివరించారు. ముఖ్యంగా విద్యాపరంగా వెనుకబడిన పిల్లలను గుర్తించి వారికి రెసిడెన్షియల్ తరహాలో ప్రత్యేక శిక్షణ ఇవ్వాలని పలువురు ఉపాధ్యాయులకు సూచించారు. ప్రతీరోజు ప్రణాళిక ప్రకారం ప్రత్యేక స్టడీ అవర్స్ నిర్వహించాలన్నారు. ఆయా పాఠశాలల ప్రధానోపాధ్యాయులు సుబ్బారావు, అరుణ, ప్రసాద్, పలువురు ఉపాధ్యాయులు పాల్గొన్నారు.

❖ అద్దంకి: ప్రభుత్వ బడిలో పిల్లల్ని చేర్పిద్దాం ఊరిబడిని కాపాడుదాం అంటూ యూటీఎఫ్ ఉపాధ్యాయ సంఘ తీసుకున్న నిర్ణయం అభినందనీయమని ఎంఈవో-2 కేవీ శ్రీనివాసరావు అన్నారు. బుధవారం సాయంత్రం మండల విద్యావనరుల కేంద్రం వద్ద సంఘం నాయకుల ఆధ్వర్యంలో గోడపత్రిక ఆవిష్కరించారు. కార్యక్రమంలో రాష్ట్ర కార్యవర్గ సభ్యులు బాబురావు, మండల యూటీఎఫ్ అధ్యక్ష కార్యదర్శులు బీవీ.రత్నం, పూర్ణచంద్రరావు, హనుమంతరావు, చంద్రశేఖర్, గంగాధర్, పి.కృష్ణారావు, కోటేశ్వరరావు తదితరులు పాల్గొన్నారు.

❖ కురిచేడు: పొట్లపాడు ఆదర్శ ప్రాథమిక పాఠశాలకు సికింద్రాబాద్‌కు చెందిన 'మంచి పుస్తకం' ట్రస్టు రూ.10 విలువ చేసే 176 గ్రంథాలయ పుస్తకాలను మంగళవారం అందజేశారు. ప్రధానోపాధ్యాయులు వల్లెం స్వాతి మాట్లాడుతూ..విద్యార్థులకు విజ్ఞానం, వినోదం, వికాసం ను పంచే విలువైన పుస్తకాలను అందించిన సంస్థకు కృతజ్ఞతలు తెలిపారు. కార్యక్రమంలో పాఠశాల ఉపాధ్యాయులు, విద్యార్థులు పాల్గొన్నారు.

సమయపాలనతోనే విజయం..

తిమ్మాయపాలెం(అద్దంకి), న్యూస్‌టుడే: ఏజీ ఫౌండేషన్ ఆధ్వర్యంలో అద్దంకి ప్రభుత్వ జూనియర్ కళాశాల, తిమ్మాయపాలెం జెడ్పీ ఉన్నత పాఠశాల విద్యార్థులకు అభ్యసన సామగ్రి పంపిణీ చేశారు. ఇంటర్మీడియట్ మొదటి సంవత్సరం ఎంపీసీ సబ్జెక్టులో పరీక్షలు రాయనున్న విద్యార్థులకు ఈ పుస్తకాలు మరింత ఉపకరిస్తాయని కళాశాల ప్రిన్సిపల్ యు.కోటేశ్వరమ్మ, జెడ్పీ ఉన్నత పాఠశాల ప్రధానోపాధ్యాయులు గంగాధరరావు అన్నారు. స్వచ్ఛంద సంస్థలు ఇలాంటి సేవా కార్యక్రమాలు నిర్వహించడం అభినందనీయమన్నారు. కార్యక్రమంలో త్రిమూర్తులు, శ్రీనివాసరావు, భగవాన్, ఉపాధ్యాయులు శ్రీనివాసరావు, డాక్టర్ ఆనంద్, బుజ్జిబాబు, రాజేశ్వరమ్మ,పద్మావతి, వేంకటేశ్వర్లు, సురేష్, రవీంద్ర, మధు, గోవిందయ్య, పిచ్చిరెడ్డి తదితరులు పాల్గొన్నారు.

బొద్దికూరపాడులో పిల్లలకు సూచనలిస్తున్న డిప్యూటీ డీఈవో చంద్రమౌళీశ్వరరావు

పాఠశాల వార్షికోత్సవం..

బల్లికురవ: వీ.కొప్పెరపాడు జిల్లా పరిషత్ ఉన్నత పాఠశాల పదో తరగతి విద్యార్థుల వీడ్కోలు వార్షికోత్సవాలను బుధవారం నిర్వహించారు. ఈ సందర్భంగా బాలబాలికలు వేసిన నృత్యాలు అందరిని అకట్టుకున్నాయి.

విద్యార్థినులకు కళ్లజోళ్ల పంపిణీ

తాళ్లూరు, న్యూస్‌టుడే: తూర్పుగంగవరం జడ్పీ ఉన్నత పాఠశాల్లో పదమూడు మంది విద్యార్థులకు సొసైటీ అధ్యక్షులు వి.సుబ్బయ్య, వైద్యుడు డాక్టరు సీహెచ్.శ్రీకాంత్‌రెడ్డి చేతులు మీదుగా పంపిణీ చేశారు. నాగంబొట్లపాలెం జడ్పీ ఉన్నత పాఠశాల్లో మరో పదమూడు మంది పిల్లలకు వైద్యురాలు డాక్టర్ కె.మౌనిక చేతులు మీదుగా పంపిణీ చేశారు. హెచ్‌ఎం ప్రసాద్, హెచ్‌ఈవో కె.చంద్రశేఖర్‌బాబు, జలాలుద్దీన్, పీహెచ్‌ఎన్ రమణమ్మ, సుశీల, పలువురు సిబ్బంది తదితరులు పాల్గొన్నారు.

తూర్పుగంగవరంలో కళ్లజోళ్లను ధరించిన చిన్నారులతో నిర్వాహకులు

దొనకొండ, న్యూస్‌టుడే: దొనకొండలోని కస్తూర్బా గాంధీ గురుకుల బాలికల పాఠశాల్లో బుధవారం విద్యార్థినులకు జిల్లా అంధత్వ నివారణ సంఘం సహకారంతో కళ్లజోళ్లను స్థానిక ప్రభుత్వ వైద్యులు పంపిణీ చేశారు. మూడు నెలల కిందట వైద్య సిబ్బంది కేజీబీవీలో కంటి వైద్యపరీక్షలు నిర్వహించి 21 మంది విద్యార్థినులకు కళ్లజోళ్లు అవసరమని సూచించారు. ఈ సందర్భంగా వైద్యుడు డాక్టర్ చంద్రమౌళి చేతుల మీదుగా విద్యార్థినులకు అందించారు. ఈ కార్యక్రమంలో ఎంఈవో-2 అమీర్, హెరాల్డ్ తదితరులు పాల్గొన్నారు.

(c) eenadu

ఒంగోలు

•ఒంగోలు •సంతనూతలపాడు

ఆకలి గుర్తించి...అల్పాహారం అందించి

న్యూస్‌టుడే, మద్దిపాడు

ఈనాడు మీ తోడు

గుండ్లాపల్లి పాఠశాలలో పదో తరగతి విద్యార్థులకు అల్పాహారం అందిస్తున్న దాతలు, హెచ్.ఎం. ప్రభాకర్

చదువుతో పాటు, విద్యార్థుల ఆరోగ్యంపై ప్రత్యేక శ్రద్ధ తీసుకుంటూ పదో తరగతిలో శత శాతం ఫలితాల సాధనకు కూటమి ప్రభుత్వం ముందడుగు వేస్తుంది. విద్యార్థుల లక్ష్య సాధనకు వందరోజుల కార్యాచరణ ప్రణాళిక అమలు చేస్తున్న సంగతి తెలిసిందే. ఈ నేపథ్యంలో ఉదయం, సాయంత్రం ప్రత్యేక తరగతులు నిర్వహిస్తున్నారు. ఉదయం తమ ఇంటి దగ్గర అల్పాహారం తిని వస్తారు. సాయంత్రం 6.30 గంటల వరకు బడిలో ఉండాలంటే అర్ధాకలితో అలమటిస్తున్నారు. దీనిపై గత నెల 9న 'ఈనాడు'లో 'ప్రత్యేక తరగతుల్లో ఆకలి చదువులు' శీర్షికన కథనం ప్రచురితమైంది. దీనిపై స్పందించిన ఉపాధ్యాయులు పలు పాఠశాలల్లో తమ సొంత డబ్బులతో సాయంత్ర వేళ పదో తరగతి విద్యార్థులకు అల్పాహారం అందిస్తున్నారు. మరికొన్నిచోట్ల దాతల సాయంతో సమకూర్చుతున్నారు.

రోజుకొకరు చొప్పున పంపిణీ చేస్తూ..

మద్దిపాడు మండలం గుండ్లాపల్లిలో గ్రామస్థులు, ఉపాధ్యాయుల సహకారంతో 10వ తరగతి చదువుతున్న 68 మందికి నిత్యం అల్పాహారం అందిస్తున్నారు. రోజుకొకరు చొప్పున పూరి, ఉప్మా, అట్టు, బోండా, పునుగులతో పాటు ఆరోగ్యం కోసం అరటిపండ్లు అందజేస్తున్నారు. చీమకుర్తి మండలంలోనూ 'ఈనాడు' చొరవతో దాతలు ముందుకొచ్చారు. నాగులుప్పలపాడు మండలంలోని ఉప్పుగుండూరు ఉన్నత పాఠశాలలో దాతలు అల్పాహారం సమకూర్చుతున్నారు.

సీఎస్ఆర్ నిధులతో కూడళ్ల సుందరీకరణ

ఒంగోలు నగరం: నగరంలోని క్విస్ విద్యాసంస్థల ఆర్థిక సాయంతో నగరపాలక సంస్థ పాత బైపాస్‌రోడ్డు వెంగముక్కపాలెం కూడలి వద్ద అభివృద్ధి పనులు చేపట్టింది. కమిషనర్ కె.వెంకటేశ్వరరావు మాట్లాడుతూ సీఎస్ఆర్ నిధులతో కూడలిని సుందరంగా తీర్చిదిద్ది ఫౌంటైన్ ఏర్పాటు చేయనున్నట్లు తెలిపారు. ఇదే విధంగా నగరంలోని మరికొన్ని కూడళ్లను అభివృద్ధి చేయడానికి కార్పొరేట్ సంస్థలు, పారిశ్రామిక వేత్తలు ముందుకొచ్చారన్నారు. ఈ కార్యక్రమంలో మున్సిపల్ ఇంజినీర్ ఏసయ్య, సిబ్బంది పాల్గొన్నారు.

ఒంగోలు గ్రామీణ సీఐగా శేషగిరిరావు

ఒంగోలు నేరవిభాగం, న్యూస్‌టుడే: ఒంగోలు గ్రామీణ సీఐగా ఎం.శేషగిరిరావు నియమితులయ్యారు. ఈయన ఒంగోలులోని తన కార్యాలయంలో బుధవారం బాధ్యతలు స్వీకరించారు. ఇప్పటి వరకు ఇక్కడ పనిచేస్తున్న ఎన్.శ్రీకాంత్‌బాబును రేంజ్ వీఆర్‌కు బదిలీ చేస్తూ ఐజీ సర్వశ్రేష్ఠత్రిపాఠి ఉత్తర్వులు ఇచ్చారు.

పట్టాదారు పాసుపుస్తకాల్లో తప్పులుంటే చెప్పండి

ఒంగోలు గ్రామీణం, న్యూస్‌టుడే: రైతులకు తప్పుల్లేని పట్టాదారు పాసు పుస్తకాలు అందించడమే గ్రామ సభల నిర్వహణ ఉద్దేశమని తహసీల్దార్ సీహెచ్.కృష్ణమోహన్ తెలిపారు. ఒంగోలు మండలం ఉలిచి గ్రామంలో బుధవారం గ్రామసభ జరిగింది. ఈ సందర్భంగా ఆయన మాట్లాడుతూ.. రీ సర్వే జరిగిన గ్రామాల్లో సంయుక్త ఎల్‌పీఎంతోపాటు, విస్తీర్ణంలో తేడా, పేర్లు, ఫొటో తప్పులు సరిచేయడం జరుగుతుందన్నారు. ఏదైనా సమస్యలుంటే రైతులు తమ దృష్టికి తీసుకురావాలని సూచించారు.

ఇంతి ఆరోగ్యం.. ఇంటికి ఆనందం

న్యూస్‌టుడే, ఒంగోలు నగరం

వైద్య పరీక్షలు చేయించుకుంటున్న పొదుపు సంఘాల మహిళలు

ఇంటి ఇల్లాలు ఆరోగ్యంగా ఉంటే ఆ కుటుంబం హాయిగా సాగిపోతుంది. ఆ ఆలోచనతోనే పట్టణ పేద మహిళల ఆరోగ్య భద్రత కోసం ప్రభుత్వం సఖీ సురక్ష పేరుతో ప్రత్యేక కార్యక్రమం చేపట్టింది. మెప్మా ఆధ్వర్యంలో నేషనల్ అర్బన్ హెల్త్‌మిషన్ సహకారంతో నిర్వహిస్తున్న ఈ కార్యక్రమాన్ని తొలుత ఒంగోలు నగరంలో చేపట్టారు. పొదుపు మహిళలకు వ్యాధి నిర్ధారణ పరీక్షలు ఉచితంగా నిర్వహించి, సమస్యాత్మక వ్యాధులు ఉన్నవారికి ఎన్టీఆర్ వైద్యసేవ నెట్‌వర్క్ ఆసుపత్రుల్లో ఉచితంగా చికిత్స చేయించడం దీని ప్రధాన లక్ష్యం. ప్రభుత్వం ఒక సంస్థతో ఎంవోయూ కుదుర్చుకొని దాని ద్వారా వైద్య సేవలందిస్తోంది. తొలుత నగరంలోని గద్దలగుంట, మామిడిపాలెంలో గత నెల 5, 6 తేదీల్లో వైద్య శిబిరాలు నిర్వహించగా 750 మంది మహిళలు పరీక్షలు చేయించుకున్నారు.

గుర్తించిన ఆరోగ్య సమస్యలు..

మోకాళ్ల నొప్పులు, కీళ్లవాపు, అధిక బరువు, మానసిక రుగ్మతలు, లివర్, కిడ్నీ సమస్యలు, గర్భాశయం, రొమ్ము క్యాన్సర్, బీపీ, షుగర్, గ్యాస్ట్రిక్, థైరాయిడ్, కొలెస్ట్రాల్, రక్తహీనత, కౌన్సెలింగ్ అవసరాలు గుర్తించారు. నగరంలో తొలి దశలో చేసిన 750 మందిలో 92 మంది తీవ్ర అనారోగ్య సమస్యలున్నవారు, తక్కువ తీవ్ర లక్షణాలున్నవారు 250 మంది ఉండగా మిగిలినవారు సాధారణ ఆరోగ్య సమస్యలతో బాధపడుతున్నట్లు గుర్తించారు.

ఇవీ ప్రయోజనాలు..

ఈ పథకం కింద నమోదైన అయిన మహిళలకు ఇతరత్రా ప్రయోజనాలున్నాయి. ఆయుష్మాన్ భారత్ డిజిటల్ మిషన్ కింద అభా గుర్తింపు, రూ.5 లక్షల వరకు ఆరోగ్యబీమా, టెలీ కన్సల్టేషన్ సేవలు (ఏడాదిలో నాలుగుసార్లు), రిఫరల్ సౌకర్యం కల్పిస్తారు.

హెల్త్ రిసోర్స్‌పర్సన్ల ద్వారా సేవలు..

రెండోదశ వైద్య శిబిరాలు త్వరలో ఏర్పాటు చేస్తారు. ఆరోగ్య సమస్యలున్న మహిళల పర్యవేక్షణకు 9 మంది హెల్త్ రిసోర్స్‌పర్సన్లను నియమించారు. తీవ్ర అనారోగ్యంతో బాధపడుతున్నవారిని ఎన్టీఆర్ వైద్యసేవ, ఆయుష్మాన్ భారత్ నెట్‌వర్క్ ఆసుపత్రులకు చేర్చేలా, వైద్యం అందించడానికి చర్యలు తీసుకుంటారు. 35 సంవత్సరాలు నిండిన స్వయం సహాయక సంఘాల మహిళలు ఈ పథకాన్ని వినియోగించుకోవచ్చు. నగరంలో 38 వేల మంది పొదుపు మహిళలు ఉన్నారు.

–సంతోష్‌కుమార్, మెప్మా సిటీ మిషన్ మేనేజర్

'మన నీరు-మన భవిష్యత్తు'కు తరలి వెళ్లాలి

నీటి సంఘాల అధ్యక్షులతో సమావేశమైన తహసీల్దార్ నారాయణరెడ్డి, జలవనరుల శాఖ అధికారులు

సంతనూతలపాడు, న్యూస్‌టుడే: అమరావతిలో గురువారం జరగనున్న 'మన నీరు-మన భవిష్యత్తు'కు సంబంధించి జరిగే సమావేశానికి మండలంలోని నీటి సంఘాల అధ్యక్షులు, కమిటీ సభ్యులు పెద్ద ఎత్తున తరలివెళ్లాలని తహసీల్దార్ నారాయణరెడ్డి, జలవనరుల శాఖ ఏఈ వి.వెంకటేశ్వర్లు కోరారు. బుధవారం తహసీల్దార్ కార్యాలయంలో నీటి సంఘాల అధ్యక్షులతో సమావేశాన్ని నిర్వహించారు. ఈ సందర్భంగా వారు మాట్లాడుతూ.. ముఖ్యమంత్రి చంద్రబాబు, జలవనరుల శాఖ మంత్రితో జరిగే సమావేశాలకు అందరూ వెళ్లాలన్నారు. ఇందు కోసం ప్రత్యేకంగా బస్సును ఏర్పాటు చేస్తున్నట్లు తెలిపారు. ఈ కార్యక్రమంలో తెదేపా మండల అధ్యక్షుడు మద్దినేని హరిబాబు, డీసీ ఛైర్మన్ నల్లూరి కృష్ణారావు, నీటి సంఘం అధ్యక్షులు అబ్బూరి శ్రీనివాసరావు, చెరుకూరి శ్రీనివాసరావు, కాజా పరుశురాంరెడ్డి, యు.శేషగిరి, వెంకటేశ్వర్లు పాల్గొన్నారు.

ఆందోళన చేస్తున్న ఎస్ఎఫ్ఐ నాయకులు

ఎస్ఎఫ్ఐ నాయకుల అపహరణపై నిరసన

ఒంగోలు గ్రామీణం, న్యూస్‌టుడే: తిరుపతిలోని మోహన్‌బాబు విశ్వవిద్యాలయంలో జరుగుతున్న అక్రమాలపై ప్రశ్నించిన ఎస్ఎఫ్ఐ నాయకులను కిడ్నాప్ చేయడాన్ని నిరసిస్తూ ప్రకాశం జిల్లా ఎస్ఎఫ్ఐ ఆధ్వర్యంలో స్థానిక రంగారాయుడు చెరువు వద్ద బుధవారం నిరసన ప్రదర్శన చేపట్టారు. ఈ సందర్భంగా ఎస్ఎఫ్ఐ జిల్లా కార్యదర్శి వీరాస్వామి మాట్లాడుతూ.. మోహన్‌బాబు విశ్వవిద్యాలయంలో విద్యార్థుల నుంచి అధిక ఫీజులు వసూలు చేస్తున్నారని, దీనిపై ఎస్ఎఫ్ఐ నాయకులు శాంతియుతంగా ధర్నా చేసేందుకు సిద్ధమైనట్లు తెలిపారు. మోహన్‌బాబు అనుచరులు కిడ్నాప్ చేసినట్లు ఆరోపించారు. సదరు వ్యక్తులపై కేసు నమోదు చేసి, నిందితులను కఠినంగా శిక్షించాలని డిమాండ్ చేశారు. తొలుత మోహన్‌బాబు చిత్రపటాన్ని దహనం చేశారు. ఈ కార్యక్రమంలో నాయకులు సీహెచ్.వినోద్, దేవా, విష్ణు, రాజశేఖర్, కార్తిక్ తదితరులు పాల్గొన్నారు.

ఆసుపత్రిలో వసతుల కల్పనపై సమీక్ష

సంతనూతలపాడు, న్యూస్‌టుడే: సంతనూతలపాడులోని ప్రాథమిక ఆరోగ్య కేంద్రం అభివృద్ధిపై ప్రజా ప్రతినిధులు, అధికారులు బుధవారం సమీక్ష చేపట్టారు. ఆసుపత్రిలో వసతుల కల్పనకు తీసుకోవాల్సిన చర్యలపై చర్చించారు. భవనం స్లాబ్ పూర్తిగా దెబ్బతిందని, వైద్యశాల ప్రాంగణంలో జంగిల్ క్లియరెన్స్ చేయాల్సిన అవసరం ఉందని వైద్యాధికారిణి బి.సుధామణి తెలిపారు. జంగిల్ క్లియరెన్స్ పనులను తక్షణమే చేపడతామని ఎంపీడీవో సురేష్‌బాబు చెప్పారు. స్లాబ్‌కు అంచనాలు వేసి ఉన్నతాధికారులకు నివేదికలు పంపనున్నట్లు తెలిపారు. ఓపీ, ల్యాబ్‌లు పరిశీలించారు. అనంతరం పలు అంశాలపై సమీక్ష చేపట్టారు. ఈ కార్యక్రమంలో ఎంపీపీ బి.విజయ, జడ్పీటీసీ సభ్యురాలు దుంపా రమణమ్మ, సర్పంచి దర్శి నాగమణి, వైద్య సిబ్బంది పాల్గొన్నారు.

సమీక్షలో పాల్గొన్న ప్రజాప్రతినిధులు, అధికారులు

మేమున్నాం.. మీకు తోడుగా..

(10 AM TO 1 PM)

ఒంగోలు నగరం: 8008574067
ఒంగోలు గ్రామీణం: 8008564455
ఒంగోలు అంజయ్య రోడ్డు: 8247324766
కొత్తపట్నం: 8464085451
ఎస్.ఎన్.పాడు: 8008552692

?: చీమకుర్తి ప్రధాన రహదారి బస్టాండు కూడలి ప్రాంతంలో వీధి దీపం కొద్ది రోజులుగా వెలగడం లేదు. రాత్రివేళల్లో రాకపోకలకు ఇబ్బందిగా మారింది. వెంటనే మరమ్మతులు చేయించాలి. –సుబ్రహ్మణ్యం, పట్టణవాసి
✓: వెంటనే మరమ్మతులు చేయిస్తాం.
–వై.రామకృష్ణయ్య, మున్సిపల్ కమిషనర్

?: ఒంగోలు నగరంలోని అన్నవరప్పాడు ప్రాంతంలో దోమలు ఎక్కువగా ఉన్నాయి. కొద్ది సేపు కూడా బయట నిలబడలేని పరిస్థితి. –అచ్యుత్, స్థానికుడు
✓: వెంటనే ఫాగింగ్ చేయిస్తాం.
–ఎన్.పిచ్చయ్య, శానిటరీ సూపర్‌వైజర్

?: కొత్తపట్నంలోని గంగా పార్వతీ సమేత నాగేశ్వరస్వామి వారి దేవస్థానం పక్క రోడ్డులో వ్యర్థాలు పేరుకుపోయాయి. దీంతో అటుగా వెళ్లేవారు దుర్వాసనతో ఇబ్బందులు పడుతున్నారు. –దుర్గాప్రసాద్, గ్రామస్థుడు
✓: ఆ ప్రాంతాన్ని పరిశీలించి వ్యర్థాలను వెంటనే తొలగిస్తాం.
–సంపత్‌కుమార్, పంచాయతీ కార్యదర్శి

-న్యూస్‌టుడే, ఒంగోలు అంజయ్యరోడ్డు, కొత్తపట్నం

పశుసంపద పెంపునకు ప్రత్యేక చర్యలు

లేగదూడల ప్రదర్శనను ప్రారంభిస్తున్న జిల్లా పశుసంవర్ధకశాఖ అధికారి వెంకటేశ్వరరావు

ఒంగోలు గ్రామీణం, న్యూస్‌టుడే: లింగ నిర్ధారిత వీర్యం ద్వారా పశువులకు 90 శాతం కచ్చితత్వంతో ఆడ దూడలు జన్మిస్తాయని, దీనివల్ల వల్ల పశు సంపదను పెంచుకోవచ్చని జిల్లా పశుసంవర్ధక శాఖ అధికారి ఎన్.వెంకటేశ్వరరావు సూచించారు. పశుసంవర్ధకశాఖ, జిల్లా పశుగణాభివృద్ధి సంస్థ ఆధ్వర్యంలో ఒంగోలు మండలం కరవదిలో బుధవారం మేలు జాతి లేగ దూడల ప్రదర్శన నిర్వహించారు. ముఖ్య అతిథిగా హాజరైన ఆయన మాట్లాడుతూ.. లేగ దూడల సంరక్షణ, పశు పోషణలో యాజమాన్య పద్ధతులు గురించి వివరించారు. పాడి రైతులకు రాయితీపై పశు దాణా, ఖనిజ లవణం సరఫరా చేయనున్నట్లు తెలిపారు. ఈ కార్యక్రమంలో సంస్థ సీఈవో మురళీకృష్ణ, డీడీ జయచంద్ర, ఏడీ బసవ శంకరరావు, పశు వైద్యాధికారులు భూపాల్‌రెడ్డి, ప్రతిమ, అమూల్య తదితరులు పాల్గొన్నారు.

నృత్యరూపకంతో పాఠాలను వివరిస్తున్న సీనియర్ విద్యార్థులు

పాటల రూపంలో పాఠ్యాంశాల బోధన

ఒంగోలు నగరం, న్యూస్‌టుడే: స్థానిక దామచర్ల సక్కుబాయమ్మ ప్రభుత్వ మహిళా డిగ్రీ కళాశాలలో బుధవారం సంస్థాగత ఆవిష్కరణ కార్యక్రమాన్ని వినూత్న రీతిలో నిర్వహించారు. ఇన్‌ఛార్జి ప్రిన్సిపల్ సీహెచ్ శ్రీనివాసరావు అధ్యక్షతన జరిగిన కార్యక్రమంలో సీనియర్ విద్యార్థులు జూనియర్ విద్యార్థులకు పాఠాలు చెప్పారు. రసాయనశాస్త్ర విభాగం ఆధ్వర్యంలో డాక్టర్ పీవీ హేమలత బీఏ డిగ్రీ విద్యార్థులకు రెండో సంవత్సరం బీఎస్సీ విద్యార్థులతో రసాయన మూలకాలు- ప్రాథమిక అంశాలు, భూకంపాల శాస్త్రీయతపై బోధన చేయించారు. పాటలు, నత్యరూపకాల ద్వారా అవగాహన కల్పించారు. విద్యార్థులు ప్రతి అంశంపైనా పట్టు సాధించేందుకు ఈ కార్యక్రమం దోహదపడుతుందని ప్రిన్సిపల్ పేర్కొన్నారు. రెండో సంవత్సరం బీఎస్సీ కెమిస్ట్రీ విద్యార్థులు చూపిన ప్రతిభను అభినందించారు.

లేబర్ కోడ్‌లను రద్దు చేయాలని డిమాండు

చీమకుర్తి, న్యూస్‌టుడే: లేబర్ కోడ్‌ల రద్దు, కనీస వేతనం, ఉద్యోగ భద్రత తదితర డిమాండ్లతో ఈ నెల 12న తలపెట్టిన దేశ వ్యాప్త సమ్మెను జయప్రదం చేయాలని సీఐటీయూ జిల్లా అధ్యక్షుడు కాలం సుబ్బారావు కోరారు. ఈ మేరకు స్థానిక నాయకులతో కలిసి బుధవారం ఆయన చీమకుర్తి పరిసరాల్లోని గ్రానైట్ క్వారీల వద్ద ప్రచారం నిర్వహించారు. కేంద్రంలోని మోదీ ప్రభుత్వం కార్పొరేట్ శక్తుల ప్రయోజనాల కోసం కార్మికులకు రక్షణగా ఉన్న 29 చట్టాలను రద్దు చేసి 4 లేబర్ కోడ్‌లను అమల్లోకి తెచ్చిందన్నారు. వీటి ఉద్దేశం కార్మికులకు రక్షణగా ఉన్న కొద్దిపాటి అంశాలను కూడా తొలగించడమేనని ఆందోళన వ్యక్తం చేశారు. ఇలాంటి లేబర్ కోడ్‌ల రద్దుతోపాటు పలు డిమాండ్ల సాధనలో భాగంగా నిర్వహిస్తున్న సమ్మెలో గ్రానైట్, తదితర రంగాల కార్మికులు పాల్గొని విజయవంతం చేయాలని పిలుపునిచ్చారు. నాయకులు పల్లాపల్లి ఆంజనేయులు, శేషు, వెంకట్రావు పాల్గొన్నారు.

మెప్మా రుణంతో ఫుడ్‌కోర్టు ప్రారంభం

ఒంగోలు నగరం, న్యూస్‌టుడే: మెప్మా రుణ సహాయంతో స్థానిక మంగమూరు రోడ్డులో ఏర్పాటు చేసిన ఫుడ్‌కోర్టు యూనిట్‌ను బుధవారం ఇన్‌ఛార్జి ప్రాజెక్టు అధికారి ఆనందర్ సత్యపాల్ ప్రారంభించారు. ఈ సందర్భంగా ఆయన మాట్లాడుతూ.. ఒన్ ఫ్యామిలీ ఒన్ ఎంటర్‌ప్రెన్యూర్ కార్యక్రమంలో భాగంగా విధాత్రి ఫుడ్ కోర్టును షణ్ముఖ అనే మహిళ ఏర్పాటు చేసినట్లు తెలిపారు. అన్ని రకాల అల్పాహారాలు అందుబాటులో ఉండే విధంగా ఏర్పాటు చేసిన ఈ యూనిట్ వల్ల కొంతమందికి ఉపాధి కలుగుతుందన్నారు. ఈ కార్యక్రమంలో మెప్మా నగర సిటి మేనేజర్ సంతోష్‌కుమార్, సీవోలు, ఆర్పీలు పాల్గొన్నారు.

అదుపు తప్పి లారీని ఢీకొన్న కారు

ప్రమాదంలో దెబ్బతిన్న కారు

నాగులుప్పలపాడు, న్యూస్‌టుడే: లారీని కారు ఢీకొని ఓ వ్యక్తికి గాయాలైన సంఘటన నాగులుప్పలపాడు సమీపంలో 216వ జాతీయ రహదారిపై బుధవారం చోటుచేసుకొంది. పోలీసులు తెలిపిన వివరాల మేరకు... రహదారిపై కంటైనర్ చీరాల వైపు నుంచి ఒంగోలు వస్తుంది. ఈ క్రమంలో ఎదురుగా వస్తున్న కారు అదుపు తప్పి లారీ వెనుక భాగంలో ఢీకొంది. దీంతో లారీ రహదారి వెంబడి బస్‌షెల్టర్‌ను ఢీకొని ఆగింది. రోడ్డు ప్రమాదంలో కారు డ్రైవర్ రామాంజనేయులకు స్వల్ప గాయాలయ్యాయి. కారు ముందు భాగం పూర్తిగా దెబ్బతింది.

కారుమంచి కథ తేలేనా?

▸ కాలువపై పూర్తయిన డ్రోన్ సర్వే

చీమకుర్తి, న్యూస్‌టుడే

ఇటీవల సర్వే నిర్వహించిన జీఎస్ఐ ప్రతినిధులు

గ్రానైట్ క్వారీల ప్రాంతంలో కోతకు గురైన కారుమంచి మేజర్ కాలువ కట్ట ప్రాంతంలో ఇటీవల డ్రోన్ సర్వే నిర్వహించారు. అంతకు ముందు జియోలాజికల్ సర్వే ఆఫ్ ఇండియా(జీఎస్ఐ) బృందం ఈ ప్రాంతంలో మూడు రోజుల పాటు సర్వే నిర్వహించి డ్రోన్ సర్వే కూడా చేపట్టాలని సూచించడంతో ఆ దిశగా ప్రక్రియ పూర్తి చేశారు. చీమకుర్తి శివారు మధుకాన్ గ్రానైట్ క్వారీ ప్రాంతంలో కారుమంచి మేజర్ కాలువ పడమర వైపు కట్ట భారీగా కోతకు గురై క్వారీలోకి విరిగిపడిపోయిన సంగతి తెలిసిందే. కోతకు గురైన ప్రాంతంలో కాలువ పునర్నిర్మాణం కోసం డీఎంఎఫ్ నిధులు రూ.2.60 కోట్లు మంజూరయ్యాయి. సాంకేతిక పరమైన అనుమతులు మంజూరు సమయంలో చోటు చేసుకున్న వ్యవహారంతో ప్రస్తుతం పలు సంస్థల నుంచి ఉన్నత స్థాయి ఇంజినీరింగ్ అధికారులు వివిధ నివేదికలు కోరుతున్నారు. ఆ మేరకు ముందుగా మద్రాసు విశ్వవిద్యాలయం నుంచి వచ్చిన ప్రొఫెసర్ల బృందం కాలువ కట్ట కోతకు గురైన ప్రాంతాన్ని పరిశీలించి వెళ్లింది. ఆ తర్వాత హైదరాబాద్ నుంచి జీఎస్ఐ ప్రతినిధులు వచ్చి మూడు రోజుల పాటు వివిధ అంశాలను పరిశీలించారు. సమగ్ర నివేదిక కోసం డ్రోన్ సర్వేను చేయించాలని వారు సూచించిన నేపథ్యంలో కొద్ది రోజుల కిందట హైదరాబాద్ నుంచే నిపుణులను పిలిపించి పూర్తి చేయించారు. కట్ట కోతకు గురైన ప్రాంతాలను పరిశీలించిన నిపుణులు, సర్వే బృందాల వారు అందజేసే నివేదికలతో సాంకేతిక అనుమతుల మంజూరుకు మార్గం సుగమం కానుంది.

కుక్క దాడిలో వృద్ధురాలికి గాయాలు

మద్దిపాడు, న్యూస్‌టుడే: మండలంలోని మల్లవరంలో కుక్క దాడి చేయడంతో ఓ వృద్ధురాలికి గాయాలయ్యాయి. పోతినేని రాజ్యం అనే వృద్ధురాలు స్థానిక బొడ్డాయి సెంటర్‌లో వెళ్తుండగా.. అటుగా వచ్చిన కుక్క ఆమెను బలంగా కరవడంతో గాయాలయ్యాయి. హుటాహుటిన మద్దిపాడు ప్రభుత్వ వైద్యశాలకు తరలించగా ప్రథమ చికిత్స చేశారు. ఇదే కుక్క గతంలో అనేక మందిని కరిచినా అధికారులు పట్టించుకోలేదని గ్రామస్థులు వాపోతున్నారు. దీంతో బయటకు వెళ్లాలంటే చేతిలో కర్ర పట్టుకుని తిరగాల్సిన పరిస్థితి ఏర్పడిందన్నారు. ఇప్పటికైనా గ్రామంలో కుక్కల బెడద నుంచి కాపాడాలని స్థానికులు కోరుతున్నారు.

తహసీల్దార్ బాధ్యతల స్వీకరణ

నాయబ్ రసూల్‌కు పుష్పగుచ్ఛం అందజేస్తున్న రెవెన్యూ ఉద్యోగులు

కొత్తపట్నం, న్యూస్‌టుడే: కొత్తపట్నం తహసీల్దార్‌గా నాయబ్‌రసూల్ స్థానిక కార్యాలయంలో బుధవారం బాధ్యతలు స్వీకరించారు. ఆయన ఒంగోలు గ్రామీణ తహసీల్దార్‌గా విధులు నిర్వర్తిస్తూ బదిలీపై ఇక్కడికి వచ్చారు. నూతన తహసీల్దార్‌కు ఆర్ఐ వరకుమార్, జూనియర్ అసిస్టెంట్లు అఖిల్, శ్రీలేఖ, కార్యాలయ ఉద్యోగులు పుష్పగుచ్ఛం అందజేసి శుభాకాంక్షలు తెలిపారు.

ఇంటి పన్నుల చెల్లింపునకు డిజిటల్ విధానం

నాగులుప్పలపాడు: రాష్ట్ర ప్రభుత్వం పంచాయతీరాజ్ శాఖలో నూతనంగా ప్రవేశపెట్టిన స్వర్ణ పంచాయతీ పథకంలో ఆన్‌లైన్ డిజిటల్ సిస్టమ్ ద్వారా ఇంటి పన్నులతో పాటు, ఇతర పన్నులను చెల్లించుకోవచ్చునని ఎంపీడీవో తేళ్ల రవికుమార్ తెలిపారు. బుధవారం ఉప్పుగుండూరులో స్వర్ణ పంచాయతీలో పన్నుల వసూళ్లను క్షేత్రస్థాయిలో పరిశీలించారు. తక్కువ పన్నులు వసూలు చేసిన పంచాయతీ కార్యదర్శులపై క్రమ శిక్షణ చర్యలు తీసుకోనున్నట్లు స్పష్టం చేశారు. గ్రామంలో ఇంటింటికీ తిరిగి ఇంటి పన్నుల విషయంపై గృహ యజమానులను సంప్రదించి అవగాహన కల్పించారు. దీంతోపాటు యూనిఫైడ్ ఫ్యామిలీ సర్వేను పరిశీలించారు. పారిశుద్ధ్య పనులు, చెత్తసేకరణపై ప్రజాభిప్రాయ నిర్ధారణ కోసం ఐవీఆర్ఎస్ కాల్స్ వస్తున్న విషయాన్ని వివరించారు. ఈ కార్యక్రమంలో పంచాయతీ కార్యదర్శి రమణయ్య, సిబ్బంది శేఖర్, వెంగలయ్య పాల్గొన్నారు.

ఎరువుల తయారీతో ఆదాయం పొందాలి

సంపద కేంద్రంలో సేంద్రియ ఎరువును పరిశీలిస్తున్న ఎంపీడీవో సురేష్‌బాబు

సంతనూతలపాడు, న్యూస్‌టుడే: చెత్త నుంచి సంపద తయారీ కేంద్రాలను పూర్తి స్థాయిలో అందుబాటులోకి తీసుకురావాలని ఎంపీడీవో సురేష్‌బాబు పేర్కొన్నారు. బుధవారం సంతనూతలపాడులోని సంపద కేంద్రాన్ని పరిశీలించారు. ఈ సందర్భంగా ఆయన మాట్లాడుతూ.. ఇంటింటా సేకరించిన చెత్తను ఈ కేంద్రాలకు చేర్చాలని సూచించారు. ఇక్కడ వ్యర్థాలను ఎరువుగా మార్చి ఆదాయం పొందాలని తెలిపారు. అనంతరం వర్మీ కంపోస్టును పరిశీలించారు. ఆయన వెంట పంచాయతీ అధికారులు, సిబ్బంది ఉన్నారు.

విద్యార్థుల్లో సృజనాత్మకత పెంపునకు కృషి

నాగులుప్పలపాడు, న్యూస్‌టుడే: నాగులుప్పలపాడు ఉన్నత పాఠశాలలో వక్త-2026 గోడ ప్రతులను జనవిజ్ఞాన వేదిక ఆధ్వర్యంలో బుధవారం ఆవిష్కరించారు. ఈ సందర్భంగా జేవీవీ జిల్లా అధ్యక్షుడు సీహెచ్ చిన్నాజీ మాట్లాడుతూ.. ఈ కార్యక్రమం పిల్లల మానసిక, శారీరక అభివృద్ధికి ఎంతగానో ఉపయోగపడుతుందన్నారు. బాల్యంలోనే సరైన పోషణ, ఆరోగ్య సంరక్షణ, విద్యా ప్రాధాన్యంపై తల్లిదండ్రులకు అవగాహన కలిగించడమే దీని ముఖ్య ఉద్దేశమన్నారు. పిల్లల్లో సృజనాత్మకత, ఆలోచనా శక్తి, సామాజిక నైపుణ్యాలను పెంపొందిచడంలో కీలకపాత్ర పోషిస్తుందన్నారు. ఈ కార్యక్రమం ద్వారా తల్లిదండ్రులు, ఉపాధ్యాయులు కలిసి చిన్నారుల సమగ్ర అభివృద్ధికి కృషి చేయాలని పిలుపునిచ్చారు. హెచ్‌ఎం కుమారి, ఉపాధ్యాయులు సత్యనారాయణ, వెంకట్రావు తదితరులు పాల్గొన్నారు.

నేడు విద్యుత్తు సరఫరా నిలిపివేత

ఒంగోలు గ్రామీణం, న్యూస్‌టుడే: మరమ్మతుల దృష్ట్యా ఒంగోలు నగర పరిధిలోని సుజాతనగర్ తదితర ప్రాంతాల్లో గురువారం ఉదయం 10 నుంచి సాయంత్రం 5 గంటల వరకు విద్యుత్తు సరఫరా నిలిపివేయనున్నట్లు డీఈ పాండురంగారావు తెలిపారు.

ఏకీకృత సర్వే... ఎందుకీ జాప్యం?

☛ నెల రోజులు దాటినా 30 శాతమే పూర్తి

న్యూస్‌టుడే, ఒంగోలు గ్రామీణం

ఆరంభంలో సాంకేతిక సమస్యలు అడ్డంకి, ఆ తర్వాత సచివాలయ ఉద్యోగులు వారి వ్యక్తిగత విధులతోనే సరిపెట్టుకోవడంతో ఏకీకృత సర్వే ముందుకు సాగడం లేదు. వైకాపా ప్రభుత్వ హయాంలో కుటుంబ గణన (హౌస్ హోల్డ్ సర్వే) చేసి మ్యాపింగ్ చేశారు. అప్పట్లో గ్రామ, వార్డు వాలంటీర్ల భాగస్వామ్యంతోపాటు, హడావుడిగా చేపట్టడం తదితర కారణాలతో పలు చోట్ల పొరపాట్లు జరిగాయి. కేంద్ర, రాష్ట్ర ప్రభుత్వాలు అమలు చేస్తున్న పథకాల లబ్ధి ఎంపిక విషయంలో నాటి తప్పిదాలు నేటికీ వెంటాడుతున్నాయి. తద్వారా అర్హత ఉన్నప్పటికీ చాలా మంది సంక్షేమ పథకాలకు దూరమయ్యారు. ఈ నేపథ్యంలో వాటిని సరి చేయడానికి రాష్ట్ర ప్రభుత్వం తాజాగా ఫ్యామిలీ బెనిఫిట్ మేనేజ్‌మెంట్ సిస్టం (ఎఫ్‌బీఎంఎస్)ను తీసుకొచ్చింది. దీని కోసం ఏకీకృత సర్వే (యూనిఫైడ్ ఫ్యామిలీ సర్వే-2025)కు శ్రీకారం చుట్టింది. కానీ క్షేత్రస్థాయిలో జరుగుతున్న సర్వే రోజుల తరబడి జాప్యం జరుగుతోంది.

మండలాల వారీగా సర్వే తీరిది..

మండలం పేరు	మొత్తం కుటుంబాలు	సర్వే పూర్తయినవి
ఒంగోలు నగరం	85,073	25,108
ఒంగోలు గ్రామీణం	8,730	2,294
మద్దిపాడు	17,644	8,612
సంతనూతలపాడు	16,221	4,243
కొత్తపట్నం	18,743	3,797
చీమకుర్తి పట్టణం	9,703	3,539
చీమకుర్తి	16,226	3,958
నాగులుప్పలపాడు	23,910	6,297

ఇంటింటికీ వెళ్లి ప్రభుత్వ మార్గదర్శకాల మేరకు వివరాలన్నీ ఆన్‌లైన్‌లో నమోదు చేయాలి. అందుకు ఉమ్మడి ప్రకాశం జిల్లాలోని అన్ని గ్రామ, వార్డు సచివాలయాల్లో గతేడాది డిసెంబర్ 20న సర్వే ప్రారంభించారు. షెడ్యూల్ ప్రకారం జనవరి నెలాఖరులోపు పూర్తి కావాల్సి ఉన్నా, ఇప్పటివరకు 30 శాతం మాత్రమే పూర్తయింది. గత ప్రభుత్వ హయాంలో చేపట్టిన హౌస్ హోల్డ్ మ్యాపింగ్‌లో

కుటుంబ వివరాల సేకరణ

మరణించిన, శాశ్వత వలస వెళ్లిన వారి పేర్లను తొలగించాల్సి ఉంది. యూఎఫ్ఎస్ సర్వేకు సంబంధించిన యాప్‌లో వ్యక్తిగత, కుటుంబ స్థాయి వివరాలు నమోదు చేస్తారు. వ్యక్తిగత ఆధార్, పేరు, జనన తేదీ, చరవాణి నంబరు, ఉమ్మడి కుటుంబ స్థాయిలో వివాహ స్థితి, తండ్రి, భర్త పేరు, వారి ఆధార్ నంబర్లు, కులం, మతం, విద్యార్హత నమోదు చేస్తున్నారు. ఉపాధి, ఆదాయం, ఇల్లు, తాగునీరు, మరుగుదొడ్డి, అంతర్జాలం, ఎల్పీజీ కనెక్షన్, వాహనాలు, ఆస్తుల వివరాలు సేకరిస్తున్నారు. లబ్ధిదారులకు అందించే సంక్షేమ పథకాలు వివిధ శాఖల ద్వారా అమలవుతున్నాయి. వీటన్నింటినీ క్రోడీకరించి లబ్ధిదారులకు ఫ్యామిలీ బెనిఫిట్ కార్డు అందించనున్నారు.

అశ్రుతాంజలి

క్రమ శిక్షణ, ఉన్నత విలువలను మాకు అందించి, అహర్నిశలు కుటుంబ ఔన్నత్యానికి పాటుపడి, మాకు మానవతా విలువలుతో కూడిన మార్గాన్ని చూపిన మహామనిషి..
మీరు భౌతికంగా మా నుండి దూరమైనా మీ మధుర స్మృతులు మా మనస్సుల్లో శాశ్వతంగా ఉంటాయి.
మీ పవిత్రాత్మకు శాంతి చేకూరాలని భగవంతుని ప్రార్థిస్తూ...

కీ॥శే॥ కొండూరి బాలకృష్ణారావు గారు
సీనియర్ టాక్స్ ప్రాక్టీషనర్ మరియు మాజీ అధ్యక్షులు లాయర్‌పేట సాయిబాబా మందిరం, ఒంగోలు.
04-12-1938 - 22-01-2026

భార్య: సి. జ్ఞాన ప్రసూన

అన్న & వదిన: శ్రీ & శ్రీమతి సి. హనుమంత రావు, Rtd. I.A.S.,
కుమారుడు: సి. అశోక్ కుమార్
కుమారుడు–కోడలు: సి. రాజేష్ - మాధవి
చార్టర్డ్ అకౌంటెంట్స్
మాధవి రాజేష్ & అసోసియేట్స్, ఒంగోలు

పెద్దకర్మ: తేది. 05-02-2026 గురువారం, ఒంగోలు లోని యన్.టి.ఆర్. పార్క్ వద్ద మా స్వగృహము నందు జరుగును.

(c) eenadu

ఈనాడు
శ్రీ పొట్టి శ్రీరాములు నెల్లూరు
గురువారం ఫిబ్రవరి 5, 2026

స్వామి దర్శనం.. ఆనంద పరవశం

నర్రవాడలోని శ్రీదేవి భూదేవి సమేత జనార్దన స్వామి రథోత్సవం.. నగరోత్సవం.. అత్యంత కనుల పండువగా సాగింది. విశేషాలంకరణలో కొలువుదీరిన స్వామివారికి ప్రజలు హారతులు ఇచ్చి మొక్కులు తీర్చుకున్నారు. ఆలయ ప్రథమ వార్షికోత్సవం సందర్భంగా ఈ కార్యక్రమాలు నిర్వహించారు. - న్యూస్‌టుడే, దుత్తలూరు

'ఈనాడు-ఈటీవీ' ఆధ్వర్యంలో.. జిల్లాస్థాయి ప్రతిభా పాటవ పోటీలు నేడు

నెల్లూరు (విద్య): 'ఈనాడు-ఈటీవీ' ఆధ్వర్యంలో పాఠశాల విద్యార్థులకు జిల్లా స్థాయి ప్రతిభా పాటవ పోటీలు గురువారం నిర్వహించనున్నారు. నెల్లూరు నగరంలోని శ్రీ సర్వోదయ డిగ్రీ / పి.జి. కళాశాలలో ఉదయం 9.00 గంటలకు పోటీలు ప్రారంభమవుతాయి. నాలుగు నెలలుగా నెల్లూరు, కోవూరు, ఆత్మకూరు, కావలి, గూడూరు, సర్వేపల్లి నియోజకవర్గాల్లోని 88 ప్రభుత్వ, ప్రైవేటు పాఠశాలల విద్యార్థులకు.. పాఠశాల, ప్రాంతీయ స్థాయిలో వ్యాసరచన, చిత్రలేఖనం, ఉపన్యాసం, క్విజ్ పోటీలు జరిగాయి. ప్రాంతీయ స్థాయిలో నాలుగు విభాగాల్లో తొలి మూడు స్థానాల్లో నిలిచిన 12 మంది చొప్పున విద్యార్థులు జిల్లా స్థాయి పోటీలకు హాజరవుతారు. విద్యార్థులు ఉదయం 8.30 గంటలలోపు పరీక్ష కేంద్రానికి చేరుకోవాలని నిర్వాహకులు సూచించారు.

కాలుష్యం కడలి అంత.. కన్నీరు తీరమంత

ఈనాడు, నెల్లూరు: ఒకప్పుడు కాలువల్లోని నీటిని దోసెళ్లతో పట్టుకుని తాగితే.. ఇప్పుడు చూసి అమ్మో అనే పరిస్థితి. కారణం.. లక్షల మంది దాహార్తిని తీర్చే కాలువలు కాలుష్య కారకాలతో నిండిపోవడమే.. ఇతర నీటి వనరులతో పాటు.. చివరకు పెన్నానదికీ.. సముద్రానికీ ఈ ముప్పు తప్పడం లేదు. కొన్ని పరిశ్రమల యాజమాన్యాల నిర్వాకంతో ఈ దుస్థితి తలెత్తుతోంది.

మూడు దశాబ్దాల కిందట...

జిల్లాలోని తీర ప్రాంతం మూడు దశాబ్దాల కిందట పరిశుభ్రంగా ఉండేది. కాలుష్య ప్రభావం తక్కువగా ఉండి.. అరుదైన ఎర్ర పీతలు ఎక్కువగా సంచరించేవి. అనంతర కాలంలో పర్యాటకంగా అభివృద్ధి చెందడం.. లక్షల్లో పర్యాటకులు తరలివస్తుండటంతో.. బీచ్‌ల్లో వ్యర్థాలు పదిరెట్లు పెరిగాయి. ఇందులో 60 శాతం ప్లాస్టిక్ వ్యర్థాలే ఉంటున్నాయి. దాంతో ఎర్రపీతల సంచారం తగ్గిపోయి.. ప్రస్తుతం అక్కడక్కడా మాత్రమే కనిపిస్తున్నాయి.

కలుషిత నీటితో అధ్వానంగా మారిన కాలువలు.. రంగు మారిన షెల్స్

వ్యర్థాలతో తీవ్ర అనర్థం..

కృష్ణపట్నంలో ఏర్పాటైన కొన్ని పరిశ్రమల నుంచి వ్యర్థ, కాలుష్య కారకాలు.. కావలి, బిట్రగుంట, దగదర్తి, విడవలూరు, ఇందుకూరుపేట, ముత్తుకూరు ప్రాంతాల్లో చాలా చోట్ల రొయ్యల చెరువుల వ్యర్థాలు, మురుగునీరు నేరుగా పెన్నాతో పాటు సముద్రంలో కలుస్తోంది. గతంతో పోల్చితే.. మురుగు కాలువల ద్వారా సముద్రంలో కలుస్తున్న వ్యర్థాలు 20 రెట్లు పెరగడం పరిస్థితికి అద్దం పడుతోంది.

తగ్గుతున్న మత్స్య సంపద

వ్యర్థాలు, కలుషిత రసాయనాల కారణంగా సాగర గర్భంలో జీవ వైవిధ్యం దెబ్బతింటోంది. చేపల్లో గుడ్లు పెట్టే సామర్థ్యం సన్నగిల్లుతోంది. ఫలితంగా మత్స్య సంపద తగ్గుతోంది. ఆలివ్ రిడ్లీ తాబేళ్లు, డాల్ఫిన్లు మృత్యువాత పడుతున్నాయి. ఇది మత్స్యకారుల జీవనోపాధిపైనా ప్రభావం చూపుతోంది. ఇప్పటికైనా అధికారులు ప్రత్యేక దృష్టిసారించి.. పరిశ్రమల్లో శుద్ధి కేంద్రాలు ఏర్పాటు చేయించడంతో పాటు సాగరంలో కలుషిత రసాయనాలు, హానికారక వ్యర్థ జలాలు కలవకుండా చూడాలని కోరుతున్నారు.

● దీనిపై కాలుష్య నియంత్రణ మండలి అధికారి అశోక్‌కుమార్ మాట్లాడుతూ.. పరిశ్రమల వ్యర్థాలు సముద్రంతో పాటు కాలువల్లో కలవకుండా జాగ్రత్తలు తీసుకుంటున్నాం. శుద్ధి చేసిన తర్వాత మాత్రమే బయటకు వదలాలి. థర్మల్ ప్లాంట్లలో స్టీమ్ వాటర్ బయటకు వదిలేందుకు అనుమతి ఉంది. ఎక్కడైనా నిబంధనలు ఉల్లంఘిస్తే.. పరిశీలించి తగు చర్యలు తీసుకుంటాం

సముద్రతీరం పొడవు: 110కి.మీ | థర్మల్ ప్లాంట్లు: 3 | పామాయిల్ కంపెనీలు: ఆరు | ఆక్వా పరిశ్రమలు: 50కిపైగా

దయచేసి వినండి.. కాస్త పైకి చూడండి!

స్థానికంగా 56 సర్వీసులు.. ఇతర ప్రాంతాల నుంచి 900కుపైగా బస్సులు.. 15వేల మందికిపైగా ప్రయాణికుల రాకపోకలు.. రోజుకు రూ. 11 లక్షల నుంచి రూ. 12 లక్షల ఆదాయం తెచ్చే గూడూరు ఆర్టీసీ బస్టాండ్ ప్రాంగణమిది. 40 ఏళ్ల కిందట నిర్మించిన ఈ ప్రాంగణం.. శిథిలావస్థకు చేరింది. పైకప్పు పెచ్చులూడుతున్నాయి. కనీస మరమ్మతులను విస్మరించగా.. బస్సుల కోసం నిరీక్షించే ప్రయాణికులు.. ఇలా ప్రమాదకర పరిస్థితుల్లో నిల్చుంటున్నారు. అధికారులు దృష్టి సారించాల్సిన అవసరం ఉంది.
- న్యూస్‌టుడే, గూడూరు పట్టణం

అణువణువు.. దహిస్తోంది తనువు

న్యూస్‌టుడే, దుత్తలూరు: మెట్ట ప్రాంతమైన ఉదయగిరి నియోజకవర్గంలో ఫ్లోరైడ్ పడగ విప్పుతోంది. వైద్య ఆరోగ్యశాఖ, గ్రామీణ నీటిపారుదలశాఖ సంయుక్తంగా నిర్వహిస్తున్న సర్వేలో ఈ విషయం వెల్లడైంది. గత ఏడాది నవంబరులో ప్రారంభించిన ఈ సర్వే.. ఆరు నెలల పాటు జరగనుంది. ఇప్పటి వరకు జిల్లా వ్యాప్తంగా 25 ప్రాథమిక ఆరోగ్య కేంద్రాల్లో ప్రక్రియ పూర్తయింది. వీటి పరిధిలో 3 నుంచి 5వ తరగతి వరకు చదువుతున్న విద్యార్థులతో పాటు ప్రతి పంచాయతీలో 20 కుటుంబాల వారిని పరీక్షించగా.. మొత్తం 1276 అనుమానిత కేసులను గుర్తించారు. ఉదయగిరి నియోజకవర్గంలోనే అధికంగా ఫ్లోరైడ్ అనుమానిత కేసులు వెల్లడవడం ఆందోళన కలిగిస్తోంది. ఈ ప్రాంతంలో కిడ్నీ వ్యాధుల బాధితులు అధికంగానే ఉన్న నేపథ్యంలో ప్రభుత్వాలు తగిన చర్యలు తీసుకోవాలని కోరుతున్నారు.

విద్యార్థిని పరీక్షిస్తున్న జిల్లా ఫ్లోరోసిస్ అధికారిణి డాక్టర్ దివ్య

మెట్ట ప్రాంతంలో 1276 ఫ్లోరోసిస్ అనుమానిత కేసులు

ప్రత్యేక చర్యలు తీసుకుంటున్నాం

ఫ్లోరోసిస్ నివారణకు ప్రత్యేక చర్యలు తీసుకుంటున్నాం. ప్రభావిత గ్రామాల్లోని ప్రజలు సురక్షిత నీటినే తీసుకోవాలి. ప్రభుత్వం సైతం ప్రత్యేక కార్యక్రమాలు నిర్వహించడంతో పాటు బాధితులకు పలు రకాల పరికరాలు పంపిణీ చేస్తోంది. - డాక్టర్ దివ్య, జిల్లా ఫ్లోరోసిస్ నివారణ అధికారిణి

"గత ఏడాది వైద్య ఆరోగ్యశాఖ ఆధ్వర్యంలో జాతీయ ఫ్లోరోసిస్ నివారణ, నియంత్రణ విభాగం ద్వారా జిల్లాలోని 203 ప్రభావిత గ్రామాల్లో ప్రత్యేక సర్వే నిర్వహించారు. బావులు, చేతి పంపుల నీటిలో ఫ్లోరైడ్ శాతం అధికంగా ఉన్నట్లు గుర్తించారు. దుత్తలూరు, కలిగిరి, ఉదయగిరి, వరికుంటపాడు, వింజమూరు, కొండాపురం తదితర మండలాల్లో అధిక ప్రభావం ఉన్నట్లు నిర్ధారించారు. దాని ఫలితంగా చాలా మందికి దంతాలు గారపట్టడం, ఎముకలకు సంబంధించిన ఫ్లోరోసిస్ ఉన్నట్లు తేల్చారు."

"కొండాపురం మండలంలోని కొండాపురం, చింతలదేవి, దుత్తలూరు మండలంలోని బ్రహ్మేశ్వరం, కలిగిరి మండలం నాగసముద్రం గ్రామాల్లో అత్యధికంగా 2.2 పీపీఎం ఉన్నట్లు తేలగా- దుత్తలూరు, వరికుంటపాడు, వింజమూరు మండలాల్లోని మరికొన్ని ప్రాంతాల్లో ఫ్లోరోసిస్ శాతం 1.7 పీపీఎం నుంచి 1.4 పీపీఎం వరకు ఉన్నట్లు అధికారులు చెబుతున్నారు. సర్వే ఏప్రిల్ వరకు జరుగుతుందని.. ఆ సమయానికి పూర్తిస్థాయి సమాచారం వస్తుందని చెబుతున్నారు."

మనదే అడ్డా.. అడ్డగించేదెవరంట!

చిల్లకూరు, న్యూస్‌టుడే: మట్టి మాఫియా రెచ్చిపోతోంది. అడ్డూ ఆపు లేకుండా తవ్వకాలకు తెగబడుతోంది. తాజాగా చిల్లకూరు మండలం కడివేడు రెవెన్యూ పరిధిలోని తిమ్మనగారిపాలెం సమీపంలో ఓ వైకాపా ప్రజాప్రతినిధి బంధువు పది రోజులుగా దందా సాగిస్తుండగా... యంత్రాంగం చేష్టలుడిగి చూస్తుండటం తీవ్ర విమర్శలకు తావిస్తోంది. ఇప్పటికే రూ. కోటికి పైగా విలువైన మట్టి తరలిపోయినట్లు చెబుతున్నారు.

నిబంధనలకు విరుద్ధంగా...

తిమ్మనగారిపాలెం దగ్గర గతంలో కొంత భూమికి మైనింగ్ పేరిట అనుమతులు పొందారు. అక్కడ మినరల్స్ లేకపోవడంతో మైనింగ్ కాస్త మూతపడింది. అక్కడి నుంచి పిడికెడు మట్టిని కూడా బయటకు తీసుకువెళ్లేందుకు వీలులేదు. కానీ.. నిబంధనలకు విరుద్ధంగా యథేచ్ఛగా గ్రావెల్ తవ్వి తరలించుకుపోతున్నారు. జాతీయ రహదారికి ఇరువైపులా పెద్దఎత్తున లేఅవుట్లు వెలుస్తున్నాయి. లోతట్టు ప్రాంతంలోని సదరు భూములు ఎత్తులేపి చదును చేయడానికి గ్రావెల్ అవసరమవుతోంది. ఇదే అదనుగా కొందరు అక్రమార్కులు మట్టిని వ్యాపారంగా ఎంచుకున్నారు. యంత్రాలతో తవ్వి.. టిప్పర్ల ద్వారా నాయుడుపేట, చిల్లకూరు తదితర ప్రాంతాలకు తరలించి.. జేబులు నింపుకొంటున్నారు.

వైకాపా ప్రజాప్రతినిధి బంధువు దందా

వైకాపా ప్రభుత్వంలో అయిదేళ్లు అక్రమాలకు అలవాటు పడ్డ కొందరు చోటా నాయకులు.. ప్రస్తుతం కూటమిలో కొనసాగుతున్నారు. వారే ఇప్పుడూ గ్రావెల్ దందాకు తెరదీశారు. అడ్డుకునేందుకు వెళ్లిన క్షేత్రస్థాయి అధికారులకు ఓ ప్రజాప్రతినిధి పేరు చెప్పి తప్పించుకుంటున్నారనే ఆరోపణలు ఉన్నాయి. ఈ విషయమై గూడూరు భూగర్భ గనులశాఖ ఏడీ శ్రీనివాసరావు వివరణ కోరగా.. మట్టి తవ్వకాలకు ఎక్కడా అనుమతులు లేవని స్పష్టం చేశారు. పరిశీలించి.. చర్యలు తీసుకుంటామన్నారు.

అనుమతుల్లేని చోట యంత్రంతో మట్టి తవ్వకాలు

ఆహ్లాదానికి దూరం.. ఆ పర్ణశాల

సోమశిల జలాశయాన్ని పర్యాటకంగా తీర్చిదిద్దేందుకు 2010లో రూ. 2.50 కోట్లతో పలు అభివృద్ధి పనులు చేపట్టగా- అందులో భాగంగా నిర్మించిన పర్ణశాలలు ఇవి. పర్యాటకులు సేద తీరేందుకు, భోజనాలు చేసేందుకు ఉపయోగపడాల్సిన ఈ నిర్మాణాలు ఇలా ఎందుకూ కొరగాకుండా పోతున్నాయి. 2021లో వచ్చిన వరదలకు జలాశయ పరిసరాలు, పక్కనే ఉన్న సోమేశ్వరాలయం నిర్మాణాలు దెబ్బతినగా.. ఆ శిథిలాలను సైతం ఇక్కడే వేయడం జటిలం చేస్తోంది. అధికారులు తగు చర్యలు తీసకుని వినియోగంలోకి తీసుకురావాల్సిన అవసరం ఉంది.

రిజర్వు స్థలాల్లో కబ్జా గద్దలు

నెల్లూరు (నగరపాలకసంస్థ), న్యూస్‌టుడే

జిల్లా కేంద్రం సింహపురిలో స్థలాలకు గిరాకీ పెరిగింది. ప్రాంతాన్ని బట్టి అంకణం రూ. లక్ష నుంచి రూ. 20 లక్షల వరకు పలుకుతోంది. దాంతో కొందరు నాయకులు ఖాళీ, ప్రభుత్వ స్థలాలపై కన్నేశారు. ఎక్కడికక్కడ గద్దల్లా వాలిపోతున్నారు. రహదారులు, కాలువలు, శ్మశానాలు, చెరువులు.. ఇలా అదీ ఇదీ అని లేకుండా చెరబడుతున్నారు. ప్రజా అవసరాలకు వదిలిన నగరపాలక సంస్థ భూముల్లోనూ పాగా వేస్తున్నారు.

నకిలీ పత్రాలతో విక్రయం

విలువైన స్థలాలు విక్రయించడమే నేరమైతే.. వాటికి నకిలీ పత్రాలు సృష్టించి ఏకంగా విక్రయాలు జరుపుతున్నారు. నగరపాలక సంస్థ పరిధిలో 200 వరకు ఖాళీ స్థలాలు ఉన్నాయని చెబుతున్న అధికారులు.. వాటిలో ఎన్ని ఆక్రమణకు గురయ్యాయో కూడా తెలియని స్థితిలో ఉన్నారు. కబ్జాదారులకు రాజకీయ అండదండలు ఉండటంతో చూసీచూడనట్లు వ్యవహరిస్తున్నారు. ఇటీవల ఆక్రమణలకు గురైన స్థలాలను తిరిగి స్వాధీనం చేసుకోవాలని మంత్రి నారాయణ ఆదేశించారు. అయినప్పటికీ కొందరు చోటా నాయకులు అధికారం ముసుగులో కబ్జాలకు పాల్పడుతూనే ఉండటం గమనార్హం.

● దీనిపై కమిషనర్ వైవో నందన్ మాట్లాడుతూ... రామకోటయ్య నగర్ సబ్ స్టేషన్ ప్రాంతం సమీపంలోని లేఅవుట్‌లో పార్కు స్థలం ఆక్రమణకు గురవుతోందన్న ఫిర్యాదు మేరకు పరిశీలించాం. మిగిలిన చోట్ల కూడా ఆక్రమణదారులపై చర్యలు తీసుకుంటాం. నగరపాలక సంస్థ స్థలాలు పరిరక్షిస్తాం అన్నారు.

పార్కు స్థలాన్ని పరిశీలిస్తున్న కమిషనర్ నందన్

● కోటమిట్ట మెక్లిన్స్ రోడ్డు ప్రాంతంలో నగరపాలక సంస్థకు పదేళ్ల కిందట 90 అంకణాల రిజర్వు స్థలం ఉంటే.. ప్రస్తుతం అది 20 అంకణాలకు చేరింది. చుట్టూ ఉన్న వారు తలాకొంత ఆక్రమించుకోగా.. ఓ వ్యక్తి సదరు స్థలం తనదంటూ షెడ్డు వేసేందుకు గోడ నిర్మించారు. కొందరి ఫిర్యాదుతో.. పట్టణ ప్రణాళికా విభాగం అధికారులు అడ్డుకున్నారు.

● వెంకటేశ్వరపురం జనార్దన్‌రెడ్డి కాలనీలో పేదల కోసం ఏర్పాటు చేసిన లేఅవుట్‌లో రెండు ఎకరాలను ప్రజా ప్రయోజనాల కోసం కేటాయించారు. కొందరు స్థానిక నాయకులు ఇందులో 350 అంకణాలను ఆక్రమించి.. ఏకంగా విక్రయించారు. కమిషనర్ ఆదేశాలతో వాటిని తొలగించారు.

ఆన్‌లైన్ ట్రేడింగ్ పేరుతో మోసం

నెల్లూరు (నేర విభాగం), న్యూస్‌టుడే: ఆన్‌లైన్ ట్రేడింగ్ పేరుతో రూ. 29.28 లక్షలకు మోసం చేసిన సంఘటనపై వేదాయపాలెం పోలీసులు కేసు నమోదైంది. వెంకటరెడ్డినగర్‌కు చెందిన వినోద్‌కుమార్ ప్రైవేటు ఉద్యోగి. ఈయనకు గతేడాది ఆగస్టులో శివాని అనే మహిళ వాట్సప్, టెలిగ్రామ్ ద్వారా పరిచయమైంది. ఆన్‌లైన్ ట్రేడింగ్‌లో పెట్టుబడులు పెడితే మంచి లాభాలు వస్తాయని నమ్మించింది. దాంతో పలుమార్లు రూ. 29.28 లక్షలను శివాని సూచించిన బ్యాంకు ఖాతాల్లో జమ చేశారు. ఇటీవల పెట్టుబడిని విత్ డ్రా చేసేందుకు యత్నించగా నగదు రాలేదు. ఆమెకు ఫోన్ చేయగా సమాధానం రాలేదు. మోసపోయానని గుర్తించిన బాధితుడు చర్యలు తీసుకోవాలని బుధవారం రాత్రి ఫిర్యాదు చేశారు.

కసాయి భర్త

ఇల్లాలిపై కత్తితో కర్కశంగా దాడి

బిట్రగుంట, కావలి, న్యూస్‌టుడే : ఓ సహాయ రైల్వే లోకో పైలెట్. అగ్నిసాక్షిగా పెళ్లాడిన భార్యపై అనుమానం పెంచుకున్నాడు. విచక్షణ కోల్పోయి.. మృగంగా మారాడు. గర్భిణి అన్న విషయాన్ని కూడా మరచిపోయి కత్తితో పాశవికంగా దాడి చేశాడు. ఒకటి రెండూ కాదు.. ఏకంగా 14 సార్లు పొడిచి పారిపోయాడు. తీవ్ర గాయాలతో బాధితురాలు మృత్యువుతో పోరాడుతోంది. ఈఘటన బోగోలు మండలం విశ్వనాథరావుపేటలో బుధవారం రాత్రి జరిగింది. పోలీసుల వివరాల మేరకు.. బిట్రగుంటలో ఉంటున్న రైల్వే శాఖ సహాయ లోకోపైలట్ ఎం.వెంకటశేషగిరిరావుకు మొదటి భార్య మరణించగా.. ఓ వివాహ వేదిక ద్వారా పరిచయమైన అనకాపల్లి జిల్లాకు చెందిన కరుణ అనే మహిళను రెండో వివాహం చేసుకున్నాడు. కొన్నాళ్లుగా వారి మధ్య కలహాలు తలెత్తినట్లు సమాచారం. ఆ క్రమంలో భార్యపై అనుమానం పెంచుకున్న శేషగిరిరావు ఈ దారుణానికి పాల్పడ్డాడు. స్థానికులు 108 అంబులెన్స్‌కు సమాచారం ఇవ్వగా.. కావలి ప్రాంతీయాసుపత్రికి తరలించి ప్రాథమిక చికిత్స అందించారు. అనంతరం నెల్లూరుకు తరలించారు. పోలీసులు దర్యాప్తు చేస్తున్నారు. నిందితుడ్ని అదుపులోకి తీసుకున్నట్లు సమాచారం.

నాడు కట్టలేదు.. నేడు పట్టలేదు

ఈనాడు, నెల్లూరు: ఒకరు.. ఇద్దరు కాదు.. 220 మంది చదువుకుంటున్న పాఠశాల నిధుల్లేక నిస్తేజంగా మారింది. గత ప్రభుత్వ నిర్లక్ష్యంతో పాఠశాల భవనాలు పూర్తి కాలేదు. కూటమి ప్రభుత్వం వచ్చిన తర్వాతైనా అడుగులు పడతాయనుకుంటే.. ఇప్పటికీ అతీగతీ లేదు. ఫలితంగా వివిధ ప్రాంతాల నుంచి వచ్చిన విద్యార్థులు తీవ్ర ఇబ్బందులు పడుతున్నారు.

చదువు, నిద్ర ఇక్కడే

మూడు జిల్లాలకు దిక్కు...

నెల్లూరు, ప్రకాశం, గుంటూరు జిల్లాల మైనార్టీ విద్యార్థులకు ఉత్తమ విద్యను అందించేందుకు 2016లో నాటి తెదేపా ప్రభుత్వం రూ. 15 కోట్లు విడుదల చేసింది. దాంతో నెల్లూరు రూరల్ పరిధిలోని అక్కచెరువుపాడులో కార్పొరేట్ స్థాయిలో మూడు జిల్లాల స్థాయి ఆంధ్రప్రదేశ్ మైనార్టీ గురుకుల పాఠశాల పనులను ప్రారంభించారు. సుమారు 80 శాతం పనులు పూర్తి చేశారు. అనంతరం అధికారంలోకి వచ్చిన వైకాపా ప్రభుత్వం బిల్లులు చెల్లించకపోవడంతో గుత్తేదారు పనులు ఆపేశారు. రూ. 9 కోట్లు బకాయి ఉండటంతో అయిదేళ్లుగా.. పనులు నిలిచిపోయాయి. ఫలితంగా 480 మంది చదువుకోవాల్సిన చోట.. 220 మందే చేరారు.

తాగునీరూ కరవే..

తరగతులు జరుగుతున్న భవనం మినహా.. మిగిలినవన్నీ అసంపూర్తిగానే ఉన్నాయి. కిటికీలు పూర్తికాకపోవడంతో దోమలు, విషపురుగులు, జంతువులు లోపలికి వస్తున్నాయని విద్యార్థులు ఆందోళన

ఏళ్లుగా అసంపూర్తిగానే మైనార్టీ గురుకుల పాఠశాల

వ్యక్తం చేస్తున్నారు. పాఠశాల వద్దకు వెళ్లేందుకు దారి సక్రమంగా లేదు. తాగునీటి వసతి కూడా లేకపోవడంతో.. బోరు నీటినే తాగుతున్నారు. ఇక 18 మంది ఉపాధ్యాయులు ఉండాల్సిన చోట.. ఏడుగురు మాత్రమే ఉన్నారు. ఒక్క ప్రిన్సిపల్ మినహా.. అందరూ ఒప్పంద పద్ధతిలో పని చేసేవారే కావడంతో నాణ్యమైన విద్య ప్రశ్నార్థకంగా మారింది.

● దీనిపై ప్రిన్సిపల్ మురళీకృష్ణ మాట్లాడుతూ.. ఇటీవల ఆర్అండ్‌బీ అధికారులు వచ్చి పరిశీలించి వెళ్లారు. తలుపులు, కిటికీలకు అంచనాలు వేశారు. పనులు మాత్రం జరగలేదు. ఉన్నతాధికారులు, పాలకులు దృష్టిపెడితే విద్యార్థులకు మేలు జరుగుతుందన్నారు.

నీతిమంతుని జ్ఞాపకము చేసుకొనుట ఆశీర్వాదకరమగును. సామెతలు 10:7
గౌరవనీయులైన మా
ప్రసాదరావు (Rtd. వార్డెన్) గారు
ప్రసాదించిన జ్ఞానము,
చూపిన ప్రేమ,
నేర్పిన క్రమశిక్షణ
చిరస్మరణీయం.
విద్యార్థుల సంక్షేమమే
తన ధ్యేయంగా
భావించి,
తండ్రిలా బాధ్యత వహించి,
మాలాంటి వారికి
మార్గదర్శిగా నిలిచి,

కీ॥ శే॥ ప్రసాదరావు గారు
మహిమ ప్రవేశం: 26-01-2026
మమ్మల్ని మలిచి, నడిపించి, స్థిరపరచిన మహానుభావులైన
మా గురువు గారికి ఇవే మా కృతజ్ఞతాభివందనములు.
ఇట్లు: మీ శిష్యులు
జక్కయ్య లాలం, పద్మనాభరావు లాలం,
మరియు కుటుంబసభ్యులు,
జంగాలదొరువు గ్రామం, సంగం మండలం.

నాణ్యత లేని గృహాలు.. గుత్తేదారులపై క్రిమినల్ కేసులు

సంగం, న్యూస్‌టుడే: గత ప్రభుత్వ హయాంలో 141 మంది గుత్తేదారులు నిర్మించిన 6,980 గృహాలు నాణ్యతగా లేవని నిర్ధారణ అయినట్లు గృహ నిర్మాణశాఖ ఈఈ మోహన్‌రావు తెలిపారు. బాధ్యులపై క్రిమినల్ కేసులు నమోదు చేసి.. సొమ్ము రికవరీకి ప్రభుత్వం సిద్ధమైందన్నారు. బుధవారం ఆయన తరుణవాయి లేఅవుట్‌లో నిర్మించిన ఇళ్లను పరిశీలించారు. ఈ సందర్భంగా మాట్లాడుతూ.. గతంలో ఆప్షన్-3 కింద నిర్మించిన పక్కా ఇళ్లను ప్రజాప్రతినిధుల ఫిర్యాదు మేరకు నాణ్యత విభాగం అధికారులు తనిఖీలు చేశారన్నారు. 74 మంది గుత్తేదారులు నాణ్యతగా నిర్మించేందుకు అంగీకారం తెలపగా.. 67 మంది మాత్రం తెలపలేదన్నారు. వారికి నోటీసులు ఇచ్చిన తర్వాత చర్యలు తీసుకుంటామన్నారు. ఉగాది నాటికి జిల్లాలో 20,468 పక్కా ఇళ్ల నిర్మాణాన్ని ఆప్షన్ 1, 2 విధానంతోపాటు గ్రామీణ గృహ నిర్మాణ పథకంలో పూర్తి చేయాలనే లక్ష్యంతో పని చేస్తున్నామన్నారు.

నవ చేతనకు.. అక్షరాంధ్ర !

నెల్లూరు(కలెక్టరేట్), న్యూస్‌టుడే: మహిళలు చదువుకుంటే.. కుటుంబంతో పాటు సమాజంలోనూ ఘనీయమైన మార్పు వస్తుంది. అన్ని రంగాల్లో అభివృద్ధి సాధ్యమవుతుంది. అందుకే కూటమి ప్రభుత్వం అక్షరాంధ్ర కార్యక్రమాన్ని అమలు చేస్తోంది. తొలి దశకు జిల్లాలో అనూహ్య స్పందన వచ్చిన నేపథ్యంలో.. తాజాగా రెండో దశ కార్యాచరణకు అధికారులు శ్రీకారం చుట్టారు. మహిళలకు అక్షరాలు రాయడం, చదవడం, అంకెలపై పట్టు సాధించడం, డిజిటల్ నగదు లావాదేవీలపై అవగాహన కల్పించడం అన్న లక్ష్యంతో కేంద్ర ప్రభుత్వం ఉల్లాస్ కార్యక్రమాన్ని నిర్వహిస్తుండగా.. దీన్ని విజయవంతం చేసేందుకు రాష్ట్ర ప్రభుత్వం అక్షరాంధ్రను చేపట్టింది. అంతర్జాతీయ అక్షరాస్యత దినోత్సవం సందర్భంగా గత ఏడాది సెప్టెంబరు ఎనిమిదో తేదీ ప్రారంభించిన ఈ కార్యక్రమం ద్వారా మహిళలకు ప్రత్యేక తరగతులు నిర్వహిస్తున్నారు. డ్వాక్రా, డ్వామా, మెప్మా తదితర విభాగాల్లో అక్షరాలు నేర్చుకోవాల్సిన మహిళలను గుర్తించి.. పాఠాలు బోధిస్తున్నారు. కోర్సు పూర్తి చేశాక.. వీరికి పరీక్షలు పెడతారు. ఉత్తీర్ణత సాధించిన మహిళలకు ధ్రువపత్రాలు అందజేస్తారు.

అక్షర కేంద్రంలో చదువుకుంటున్న మహిళలు

రోజూ.. ఓ గంట

బోధన, పుస్తక పఠన అభ్యసనానికి ఆయా సంఘాల్లో విద్యావంతులైన మహిళలను వాలంటీర్లుగా నియమించారు. వీరు రోజూ గంట సేపు అక్షరాలు రాయడం, పదాలు పలకడం వంటివి సభ్యులకు నేర్పుతారు. సమావేశాలతో పాటు ఒకేచోట చేరి అక్షరాలు నేర్చుకుంటున్నారు. ఇప్పటికే పుస్తకాలు పంపిణీ చేశారు. వయోజన విద్య ద్వారా డీఆర్‌డీఏ, మెప్మా, డ్వామా విభాగాలకు పుస్తకాలు పంపించి.. తరగతులు నిర్వహిస్తున్నట్లు వయోజన విద్య, అక్షరాంధ్ర జిల్లా నోడల్ అధికారి మల్లు మస్తాన్‌రెడ్డి తెలిపారు.

జిల్లాలో ఇలా.. | నిరక్షరాస్యులు: 1,08,674 | పురుషులు: 11,072 | మహిళలు: 97,602 | బోధించే వాలంటీర్లు: 10,867

మెరుగైంది.. పరుగే మిగిలింది!

ఈనాడు, నెల్లూరు: జిల్లా. . రెవెన్యూ సమస్యలకు పెట్టింది పేరు. దీనిపై కూటమి ప్రభుత్వం దృష్టి సారించడంతో సానుకూల ఫలితాలు కనిపిస్తున్నాయి. అందుకు నిదర్శనం. . ప్రభుత్వం నిర్వహిస్తున్న ఐవీఆర్ఎస్ సర్వేలో ప్రజల సంతృప్తి స్థాయి మెరుగుపడటమే. రీ సర్వేపై 80.3 శాతం, ఎఫ్‌లైన్ సేవలపై 75.3 శాతం సంతృప్తి వ్యక్తం చేశారు.

ఐవీఆర్ఎస్ సర్వేలో..

విభాగం	సంతృప్తి	అసంతృప్తి (శాతాల్లో)
ఆర్వోఆర్	67.6	32.4
ఎఫ్-లైన్ సర్వే	75.3	24.7
భూమి రీసర్వే	80.3	19.77

ఆర్వోఆర్ సమస్యలపై...

కూటమి ప్రభుత్వం.. అందిస్తున్న సేవలపై ఎప్పటికప్పుడు ఐవీఆర్ఎస్ ద్వారా దరఖాస్తుదారుల అభిప్రాయాన్ని సేకరిస్తోంది. ఇందులో అత్యధికంగా ఆర్వోఆర్ సమస్యల పరిష్కారంపై 32.4 శాతం మంది అసంతృప్తి వ్యక్తం చేశారు. మ్యుటేషన్ల పరిష్కారంలో మాత్రం జిల్లా వెనుకబడింది. రాష్ట్రంలో అత్యధికంగా తిరస్కరించిన వాటిలో జిల్లా మొదటి స్థానంలో ఉంది. వీటిపై జిల్లా యంత్రాంగం దృష్టిపెడితే.. రెవెన్యూ సమస్యల పరిష్కారంతో ప్రజలకు మేలు చేకూరనుంది.

సందర్భమేదైనా ఈనాడు ను చేసుకోండి వేదిక
మీ బంధుమిత్రులు, కుటుంబ సభ్యులు, శ్రేయోభిలాషులకు
ఈనాడులో ప్రకటనల ద్వారా తెలియజేయండి

ప్రకటనల కొరకు సంప్రదించండి: 800 800 1790

(c) eenadu

క్రీడా మైదానం.. పిచ్చిమొక్కలతో అధ్వానం

కోవూరు ప్రభుత్వ డిగ్రీ కళాశాల క్రీడాప్రాంగణం పిచ్చి మొక్కలు పెరిగి అధ్వానంగా మారింది. సుమారు 300కుపైగా విద్యార్థులు చదువుతున్నారు. మైదానం అధ్వానంగా ఉండడంతో ఆసక్తి ఉన్నా ఆడేందుకు రావడం లేదు. ఆటల మనోవికాసం కలుగుతుందని తరచూ ఉపన్యాసాలిచ్చే అధికారులు చర్యలు తీసుకోవాలని క్రీడాకారులు సూచిస్తున్నారు. ఉన్నతాధికారులు స్పందించి వసతులు కల్పించాలని విన్నవిస్తున్నారు. - న్యూస్‌టుడే, కోవూరు

స్వర్ణముఖి వంతెనకు బీటలు

కోట మండలం గూడలి స్వర్ణముఖి నదిపై నాలుగు దశాబ్దాల క్రితం లోలెవల్ వంతెన నిర్మించారు. మూడు మండలాలకు చెందిన 15 గ్రామాల ప్రజలు రాకపోకలు సాగిస్తున్నారు. వంతెనకు ఇరువైపులా రక్షణ గోడలతో పాటు పిల్లర్లు దెబ్బతిన్నాయి. హైలెవల్ వంతెన నిర్మిస్తామని 2020లో అప్పటి ఎమ్మెల్యే వరప్రసాద్ ఇరిగేషన్ అధికారులతో రూ.20 కోట్లతో ప్రతిపాదనలు చేసినా నిధులు మంజూరు కాలేదు. కూటమి ప్రభుత్వంలోనైనా నిర్మించాలని పలువురు విన్నవిస్తున్నారు.

- న్యూస్‌టుడే, కోట

ఆరు నెలలుగా మూలనపడేశారు

మహిళలకు మూడు నెలలు కుట్టు శిక్షణ తరువాత మిషన్ అందిస్తామని చెప్పిన అధికారులు ఆరు నెలలు గడుస్తున్నా పట్టించుకోవడం లేదు. పొదలకూరు మూడో సచివాలయంలో బీసీ కార్పొరేషన్ ద్వారా గతేడాది జూన్‌లో ప్రారంభించి 40 మందిని ఎంపిక చేసి శిక్షణ ఇచ్చారు. ప్రస్తుతం అవన్నీ మూలనపడ్డాయి. ఆసక్తి ఉన్న వారికి నేర్పిస్తే పలువురికి ఉపాధి లభిస్తుందని మహిళలు సూచిస్తున్నారు.

- న్యూస్‌టుడే, పొదలకూరు

ఖాళీ జాగా.. రోగాలు పాగా

గూడూరులోని సనత్‌నగర్ వద్ద ఖాళీస్థలాల్లో నీరు చేరి మురుగు కూపాలుగా మారాయి. పురపాలక పరిధిలోని పలు వార్డుల్లో ఇదే పరిస్థితి నెలకొంది. ప్రధానంగా సైడు కాలువలు లేకపోవడంతో ఇళ్లలోని నీరు ఖాళీ స్థలాల్లోకి వదిలేస్తున్నారు. పారిశుద్ధ్యం అధ్వానంగా ఉండడంతో సమీప గృహాల వారు వ్యాధులతో అల్లాడుతున్నారు. ఇప్పటికైనా నీరు చేరకుండా సంబంధిత యజమానులకు నోటీసులిచ్చి చర్యలు తీసుకోవాలని విన్నవిస్తున్నారు.

- న్యూస్‌టుడే, గూడూరు

పారిశ్రామిక వినియోగదారులకు నాణ్యమైన విద్యుత్తు: ఎస్ఈ

నెల్లూరు (విద్య), న్యూస్‌టుడే : జిల్లాలో పారిశ్రామిక వినియోగదారులకు నాణ్యమైన విద్యుత్తు అందిస్తామని ఎస్ఈ కె.రాఘవేంద్రం తెలిపారు. బుధవారం నగరంలోని విద్యుత్తు భవన్‌లో పరిశ్రమల వినియోగదారులు సమస్యలను ఆయనకు వివరించారు. కార్యక్రమంలో ఈఈలు నాయక్, జెన్నర్, రమేష్‌చౌదరి, శ్రీధర్, లక్ష్మీనారాయణ పాల్గొన్నారు.

పారిశ్రామిక వినియోగదారులతో మాట్లాడుతున్న ఎస్ఈ కె.రాఘవేంద్రం

విద్యుత్తు ఉద్యోగుల రక్తదానం : నగరంలోని విద్యుత్తు భవన్‌లో అధికారులు, ఉద్యోగులు బుధవారం రక్తదానం చేశారు. ఈ సందర్భంగా ఎస్ఈ రాఘవేంద్రం మాట్లాడుతూ రక్తదానం గొప్పదని వివరించారు. ప్రాణాపాయ పరిస్థితుల్లో ఉన్న వారిని కాపాడాలని సూచించారు. కార్యక్రమంలో అధికారులు, ఉద్యోగులు పాల్గొన్నారు.

ముగిసిన బార్‌లకు దరఖాస్తు గడువు

నెల్లూరు (నేర విభాగం): ఓపెన్ కేటగిరీలో మిగిలిపోయిన బార్‌లకు దరఖాస్తు స్వీకరణ ప్రక్రియ బుధవారం ముగిసింది. 21కి 84 దరఖాస్తులు వచ్చాయి. కార్పొరేషన్ పరిధిలో 18, కావలి మున్సిపాలిటీలో రెండు, ఆత్మకూరు మున్సిపాలిటీ పరిధిలో ఒకటి చొప్పున బార్‌లు ఉండగా.. గత నెల 27న ఎక్సైజ్ అధికారులు రీ నోటిఫికేషన్ విడుదల చేశారు. గురువారం కలెక్టరేట్‌లో లాటరీ తీయనున్నారు.

బయట భోజనం.. ఆకలితో దైన్యం..!

న్యూస్‌టుడే, గూడూరు పట్టణం, కోవూరు, కోట, పొదలకూరు, రాపూరు

సామాజిక ఆరోగ్య కేంద్రాల్లో రోగులకు ఎలాంటి భోజనం ఇవ్వాలో ప్రభుత్వం మెనూ ప్రకటించినా ఎక్కడా అమలు కావడం లేదు. గూడూరు, కోవూరు, సర్వేపల్లి, వెంకటగిరి పరిధిలోని సీహెచ్‌సీల్లో 'న్యూస్‌టుడే' పరిశీలించగా బయట నుంచి ప్యాకెట్ భోజనం తెప్పిస్తున్నారు. అనారోగ్యంతో ఆసుపత్రిలో చేరితే ఉదయం టిఫిన్, మధ్యాహ్నం, సాయంత్రం భోజనం అందించాల్సి ఉన్నా సరిగా నిర్వహించడం లేదు.. రోగులు, గర్భిణులు, బాలింతలు అవస్థలు పడుతున్నారు. ఒక్కో రోగిపై సగటున రూ.150 నుంచి రూ.200 వరకు భారం పడుతోంది.

గూడూరు ఆసుపత్రిలో రోగికి అందించిన భోజనం

నెల్లూరుకు అతి సమీపంలో ఉన్న కోవూరు సీహెచ్‌సీలో రోజుకు 200కు పైగా ఓపీ నమోదవుతోంది. ఇన్‌పేషెంట్లు 20 మందికి పైగా చేరుతున్నారు. ఎక్కువ మంది పేదలు, గిరిజనులు ఇక్కడికి వస్తుంటారు. రోగులకు బయట నుంచి భోజనం తెప్పిస్తున్నారు.

కోవూరు సీహెచ్‌సీలో ప్యాకెట్ భోజనం ఇస్తున్న సిబ్బంది

ఏడాదిగా నిలిచిపోవడంతో..

కోట సీహెచ్‌సీలో ఏడాదిగా రోగులకిచ్చే డైట్ నిలిపేశారు. రోజూ 200 ఓపీ నమోదవుతుండగా వారిలో 15 మంది ఇన్‌పేషెంట్లుగా చేరుతున్నారు. ఎక్కువ మంది వీలుకాక ఇళ్లకు వెళ్లి ఉదయం వస్తున్నారు. కొందరు బయట నుంచి తెచ్చుకుంటున్నారు.

నిర్వహణకు ఎవరూ రాక..

పొదలకూరు సీహెచ్‌సీలో రోజుకు 250 నుంచి 300 మంది రోగులు వస్తుండగా వారిలో 20 నుంచి 25 మంది ఇన్‌పేషెంట్లుగా ఉంటున్నారు. రెండు పూటలా భోజనం, టిఫిన్ కలిపి ప్రభుత్వం రూ.80 మంజూరు చేస్తోంది. నిర్వహణకు ఎవరూ రాకపోవడంతో హోటల్ నుంచి పార్శిల్ తెచ్చి పెడుతున్నారు.

రోగులే బయట నుంచి తెచ్చుకుంటూ..

రాపూరు సీహెచ్‌సీలో జులై నుంచి డైట్ నిలిచిపోయింది. 15 మందికిపైగా ఇన్‌పేషెంట్లుగా చేరుతున్నారు. రోగులే సొంత నిధులతో బయట తెచ్చుకుంటున్నారు. కాన్పులు ఎక్కువగా జరుగుతుండడంతో రోగులు సకాలంలో చేతిలో నగదు లేక ఇబ్బందులు పడుతున్నారు.

చాలని నిధులు.. తప్పని తిప్పలు

ప్రభుత్వాసుపత్రికి వచ్చే రోగులకు అందించే భోజనం చాలీచాలని విధంగా ఉంది. గూడూరు ప్రాంతీయ వైద్యశాలలో ఇన్‌పేషెంట్లు 20 మంది ఉండగా గుడ్డు, సాంబారు, మజ్జిగ, 400 గ్రాముల భోజనం అందించారు. రోగులు మూడు పూటలకు కలిపి గుత్తేదారుకు అరకొరగా అందిస్తున్నారు. దీంతో చాలీచాలని భోజనంతోనే రోగులు సరి పెట్టుకోవాల్సి వస్తోందని వాపోతున్నారు. కొందరు అర్ధాకలితో సరిపెట్టుకోవాల్సి వస్తోంది.

సమగ్ర కుటుంబ సర్వే వేగవంతం చేయండి

నెల్లూరు(కలెక్టరేట్): జిల్లాలో సమగ్ర కుటుంబ సర్వేను వేగవంతంగా పూర్తి చేయాలని కలెక్టర్ హిమాన్షు శుక్లా అధికారులను ఆదేశించారు. బుధవారం ఎంపీడీవోలు, తహసీల్దార్లు, మున్సిపల్ కమిషనర్లతో టెలీకాన్ఫరెన్స్ నిర్వహించారు. ఈ సమావేశంలో నిర్దేశించిన లక్ష్యాల మేరకు సమగ్ర కుటుంబ సర్వే ప్రతి రోజూ చేయాలన్నారు. కుటుంబ సభ్యుల వివరాలు క్షేత్రస్థాయి సిబ్బంది పూర్తిస్థాయిలో పొరపాట్లు లేకుండా నమోదు చేయాలన్నారు. వ్యవసాయ శాఖ ఆధ్వర్యంలో చేపడుతున్న ఈ-క్రాప్ నమోదును సకాలంలో పూర్తి చేయాలని తెలిపారు.

ఉద్యాన పంటలతో ఏడాది పొడవునా ఆదాయం

పొదలకూరు, న్యూస్‌టుడే: నిమ్మ, మామిడి, ఇతర పండ్ల తోటలు రైతులకు ఏడాది పొడవునా ఆదాయం లభిస్తుందని జిల్లా ఉద్యాన అధికారి సుబ్బారెడ్డి అన్నారు. బుధవారం పొదలకూరు చిరుధాన్య పరిశోధన కేంద్రంలో నిమ్మ, మామిడి, ఇతర పండ్ల తోటలు సాగుచేసే రైతులకు అవగాహన సదస్సు నిర్వహించారు. తిరుపతి పరిశోధన కేంద్రం శాస్త్రవేత్త గోవిందరాజులు మాట్లాడుతూ ప్రస్తుతం నిమ్మ తోటల్లో రసం పీల్చే పురుగులను నివారించే చర్యలను వివరించారు. చిరుధాన్య పరిశోధన కేంద్రం శాస్త్రవేత్త డాక్టరు ప్రసన్న రాజేశ్, తిరుపతి పరిశోధన కేంద్రం శాస్త్రవేత్త శివరూప కుమార్, ఉద్యానాధికారి ఆనంద్, వివిధ ప్రాంతాలకు చెదిన రైతులు పాల్గొన్నారు.

సమావేశంలో మాట్లాడుతున్న జిల్లా ఉద్యాన అధికారి సుబ్బారెడ్డి

ఘనంగా క్యాన్సర్ ఆసుపత్రి రజతోత్సవం

నెల్లూరు(స్టోన్‌హౌస్‌పేట), న్యూస్‌టుడే: రెడ్‌క్రాస్ క్యాన్సర్ ఆసుపత్రి రజతోత్సవాలు నగరంలోని పొదలకూరు రోడ్డులోని ఆసుపత్రి ప్రాంగణంలో బుధవారం జరిగాయి. కలెక్టర్, రెడ్‌క్రాస్ కమిటీ జిల్లా ఛైర్మన్ హిమాన్షుశుక్లా ముఖ్యఅతిథిగా పాల్గొని ప్రారంభించారు. సావనీర్ విడుదల చేశారు. ఈ సందర్భంగా మాట్లాడుతూ 2001లో ఆరు పడకలతో ప్రారంభించగా.. ప్రస్తుతం 150కి చేరుకుందన్నారు. విరాళాలు అందించిన దాతలకు సన్మానం చేశారు. దాతలు శ్రీహరిరెడ్డి రూ.1.10 కోట్లు ప్రకటించారు. రంగయ్యానాయుడు ఐదు రూముల నిర్మాణానికి సహాయం చేస్తామని ప్రకటించారు. దాతలు జేఎస్ రెడ్డి ఛారిటబుల్ ట్రస్ట్, భగవాన్ మహావీర్ ట్రస్ట్, సుమంత్‌రెడ్డి, దొడ్ల స్వాతి, డేవిడ్ పీటర్, సీతారాములు తదితరులను సన్మానించారు. కార్యక్రమంలో రెడ్‌క్రాస్ సొసైటీ రాష్ట్ర అధ్యక్షుడు వైడి రామారావు, ఉపాధ్యక్షుడు రామచంద్రరాజు, రెడ్‌క్రాస్ సొసైటీ జిల్లా అధ్యక్షుడు వాకాటి విజయ్‌కుమార్ తదితరులు పాల్గొన్నారు.

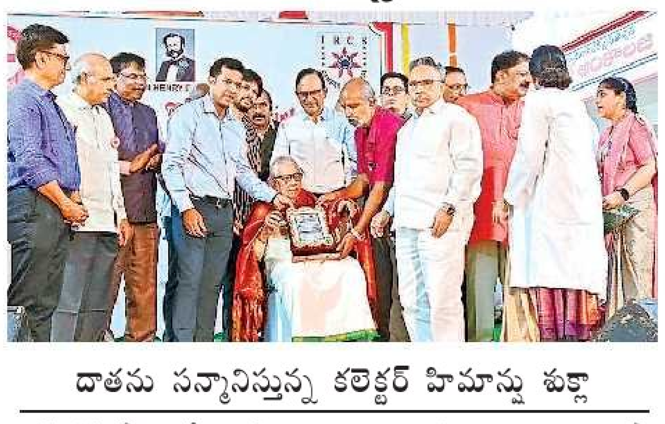

దాతను సన్మానిస్తున్న కలెక్టర్ హిమాన్షు శుక్లా

మత్స్యకారులకు అండగా ప్రభుత్వం

బిట్రగుంట, న్యూస్‌టుడే: రాష్ట్ర ప్రభుత్వం మత్స్యకారులకు అండగా ఉంటుందని మత్స్యశాఖ రాష్ట్ర కమిషనర్ రామ్‌శంకర్‌నాయక్ అన్నారు. బుధవారం బోగోలు మండలం జువ్వలదిన్నె ఫిషింగ్ హార్బర్‌లో నెల్లూరు, తిరుపతి జిల్లాల మత్స్యకార్లకు చట్టాలు, సంక్షేమాలపై అవగాహన కల్పించారు. ఈ సందర్భంగా ఆయన మాట్లాడుతూ ఆంధ్ర, తమిళనాడు సముద్ర సరిహద్దుల్లో పోలీసు బలగాలతో పహారా ఏర్పాటు చేస్తామన్నారు. అందుకు మెకనైజ్డ్ బోట్లు వారం రోజుల్లో అందుబాటులోకి తెస్తామన్నారు. విపత్తుల సమయంలో వేటకు వెళ్లే వారి భద్రతకు సాంకేతిక పరమైన ప్రత్యేక చర్యలు చేపట్టామన్నారు. అనంతరం మత్స్యకార్ల నాయకులు తమ డిమాండ్లతో కూడిన వినతిపత్రాన్ని ఆయనకు అందించారు. జిల్లా ఫిషరీస్ జేడీ కె.శాంతి, కావలి, నెల్లూరు గ్రామీణ డీఎస్పీలు శ్రీధర్, శ్రీనివాసరావు పాల్గొన్నారు.

నాకాబందీలో భాగంగా జాతీయ రహదారి వద్ద పోలీసుల తనిఖీలు

జిల్లా వ్యాప్తంగా నాకాబందీ

నెల్లూరు (నేర విభాగం), న్యూస్‌టుడే: జిల్లాలో నేరాల నియంత్రణ, రోడ్డు ప్రమాదాల నివారణ, అసాంఘిక కార్యకలాపాల కట్టడికి మంగళవారం సాయంత్రం నుంచి అర్ధరాత్రి వరకు జిల్లా వ్యాప్తంగా పోలీసులు నాకా బందీ నిర్వహించారు. ప్రధాన కూడళ్లు, హైవే ప్రవేశం, నిష్క్రమణ, శివారు ప్రాంతాల్లో తనిఖీలు చేపట్టారు. 1571 వాహనాలు తనిఖీలు చేయగా, 13 మంది మద్యం మత్తులో వాహనాలు నడుపుతున్నట్లు గుర్తించి కేసులు నమోదు చేశారు. ట్రాఫిక్ నిబంధనలు ఉల్లంఘించిన 121 మందిపై రూ.73,345 అపరాధ రుసుం విధించారు. బహిరంగ మద్యపానంపై 27 కేసులు నమోదు చేశారు. జిల్లా వ్యాప్తంగా 51 లాడ్జీలను తనిఖీ చేశారు. షబ్-ఎ-బరాత్ సందర్భంగా నగర ఏఎస్పీ దీక్ష అర్ధరాత్రి నగరంలో పలు ప్రాంతాలను పరిశీలించారు.

12న అక్కంపేటలో వైఎస్ షర్మిల పర్యటన

మనుబోలు, న్యూస్‌టుడే: మండలంలోని అక్కంపేటలో కాంగ్రెస్ పార్టీ జిల్లా అధ్యక్షుడు కిరణ్‌కుమార్‌రెడ్డి ఆధ్వర్యంలో ఈ నెల 12న జరిగే పీసీసీ అధ్యక్షురాలు వైఎస్ షర్మిల పర్యటన విజయవంతం చేయాలని కాంగ్రెస్ సర్వేపల్లి ఇన్‌ఛార్జి బల్లహరి కోరారు. స్థానిక కల్యాణ మండపంలో బుధవారం మాట్లాడారు. అక్కంపేటలో జరిగే రచ్చబండ కార్యక్రమంలో ఆమె పాల్గొని ప్రసంగిస్తారని చెప్పారు. నాయకులు కృపానందం, వెంకటేశ్వర్లు, నవకోటి, లెనిన్‌బాబు తదితరులు పాల్గొన్నారు.

BUCHIREDDYPALEM MUNICIPALITY-SPSR, NELLORE DISTRICT

e-PROCUREMENT NOTICE

1-53/SC Subpaln/ENG/MAE/2025-26

No of Works: 01 Est. Contract Value: 78.60 Lakhs

Bid Document downloading start date: 06/02/2026, 11.00 AM

Bid Document downloading end date: 23/02/2026, 05.00 PM

Further details can be seen at e-procurement market place in www.eprocurement.gov.in Officer inviting Bids Municipal Commissioner Buchireddypalem Municipality, A.P.

Commissioner, Buchireddypalem Municipality, SPSR Nellore District.

SBI స్టేట్ బ్యాంక్ ఆఫ్ ఇండియా

MSME బ్రాంచి-21226, నెల్లూరు

ఇ-వేలం అమ్మకం ప్రకటన

SARFAESI ... M/s Pavan Automotives and Logistics ... A/c. NOs. 41462469801 (Cash Credit), 41462508739 (Term Loan), and 42649761557 (EDFS) ...

రిజర్వు ధర: రూ.2,50,00,000/- ధరావత్తు: రూ.25,00,000/- బిడ్ పెంపుదల: రూ.25,000/-

ఇ-వేలం తేదీ: 23-02-2026 సమయం: ఉ॥ 11.00 గం॥ నుండి సా॥ 04.00 గం॥ల వరకు

... www.sbi.co.in/web/sbi-in-the-news/auction-notices ... M/s.PSB Alliance & M/s. Baanknet ... https://baanknet.com/eauction-psb/x-login & https://baanknet.com ... support.baanknet@psballiance.com ...

తేదీ : 03-02-2026, ప్రదేశం: నెల్లూరు — సం/-అధీకృత అధికారి, భారతీయ స్టేట్ బ్యాంక్

విజయం అందాలంటే.. అడుగేయాలంతే..!

తల్లిదండ్రుల నమ్మకాన్ని ఒమ్ము కానివ్వకుండా..

గూడూరు పట్టణంలోని మాయబజారు ప్రాంతానికి చెందిన దర్శి కోటయ్య, ఆదిలక్ష్మీలకు ముగ్గురు ఆడబిడ్డలు. ఆఖరి అమ్మాయి **మౌనిక.** తండ్రి ఎలక్ట్రీషియన్‌గా పనిచేస్తూ కుటుంబాన్ని పోషిస్తున్నారు. ముగ్గురు కుమార్తెలను ఉన్నత చదువులు చదువుకునేలా ప్రోత్సహించారు. మౌనిక పదో తరగతి వరకు ప్రభుత్వ పాఠశాలలో చదివారు. ఇంటర్మీడియట్, అనంతరం బీటెక్(సీఎస్ఈ) 2020లో పూర్తిచేశారు. ప్రభుత్వ ఉద్యోగమే ధ్యేయంగా శిక్షణ తీసుకున్నారు. ఆ క్రమంలో 2023లో జరిగిన గ్రూప్-4 మెయిన్స్‌లో త్రుటిలో అవకాశం కోల్పోయారు. అయినా నిరాశ చెందకుండా దినపత్రికలు, పుస్తకాలు చదువుతూ, ప్రభుత్వం తిరుపతిలోని అంబేడ్కర్ స్టడీ సర్కిల్ ద్వారా అందించిన ఉచిత శిక్షణ తీసుకొని గ్రూప్-2 రాశారు. డిప్యూటీ తహసీల్దార్‌గా ఎంపికయ్యారు. తల్లిదండ్రులు పెట్టుకున్న నమ్మకాన్ని ఒమ్ము చేయకుండా ప్రజలకు సేవ చేస్తానని, భవిష్యత్తులో ఉన్నత లక్ష్యాన్ని ఎంచుకుని ముందుకు సాగుతానని చెబుతున్నారీమె.

ఓటమి ఎదురైనా అలసిపోలేదు. వెక్కిరింతలకు కుంగి పోలేదు. ప్రభుత్వ అధికారి కావాలనే చిన్ననాటి కలను గుండెల్లో బలంగా నాటుకుని ముందుకు సాగారు. కష్టపడితే ఏదైనా సాధించవచ్చని నిరూపించారు. గ్రూప్-2లో విజయ బావుటా ఎగురవేశారు.

- గూడూరు పట్టణం, బుచ్చిరెడ్డిపాలెం, న్యూస్‌టుడే

అలుపెరగని పోరాటం

నెల్లూరు నగరం టెక్కేమిట్టకు చెందిన **తోట వసుధ..** తల్లిదండ్రులు తోట తిరుపాలయ్య, విజయకుమారి. తిరుపాలయ్య హ్యాండ్‌లూమ్స్ అండ్ టెక్స్‌టైల్స్‌లో ఏడీగా పనిచేసి ఉద్యోగ విరమణ చేశారు. ఆయన స్ఫూర్తితో ప్రభుత్వ అధికారి కావాలనే లక్ష్యాన్ని నిర్ణయించుకున్న వసుధ.. 2016, 2018లలో గ్రూప్-2 నోటిఫికేషన్ వెలువడగా.. తుది ఫలితాల్లో చివరి అంచుదాకా వచ్చి విఫలమయ్యారు. గ్రూప్1, ఐకార్ వంటి పరీక్షల్లో ఇంటర్వ్యూ వరకు వెళ్లినా అవకాశం త్రుటిలో తప్పిపోయింది. పదే పదే ఓటమి పలకరించినా కుంగిపోకుండా తప్పు ఎక్కడ జరుగుతుందో తెలుసుకుని ప్రణాళికతో ముందడుగేశారు. గ్రూప్2లో అసిస్టెంటు సెక్షన్ ఆఫీసర్ (ఏఎస్‌వో)గా ఉద్యోగం సాధించారు. ఓటమి ఎదురయితే ఆగిపోకూడదు. ప్రయత్నిస్తుంటే.. తప్పక విజయం వరిస్తుంది. గ్రూప్1 సాధించడమే లక్ష్యమని వసుధ చెబుతున్నారు.

వైద్య కళాశాలకు దేహ దానం

నెల్లూరు (విద్య) : ఎస్ఎఫ్ఐ వ్యవస్థాపకులు, కమ్యూనిస్టు పార్టీలో సేవలందించిన జానా వెంకయ్య (78) మృతి చెందడంతో ఆయన దేహాన్ని ప్రభుత్వ వైద్య కళాశాలకు దానం చేశారు. సింహపురి దేహ సమర్పణ సంస్థ కన్వీనర్ పి.విజయమ్మ అభ్యర్థన మేరకు ఆయన కుమారుడు చైతన్యకిషోర్, కుమార్తె స్రవంతి ఈమేరకు అందజేశారు. సీపీఎం నాయకులు మాదాల వెంకటేశ్వర్లు మృతదేహానికి నివాళులర్పించారు. ఎస్ఎఫ్ఐ జిల్లా అధ్యక్షులు టి.విక్రమ్ సంతాపం తెలిపారు. సీపీఎం, ఎస్ఎఫ్ఐ నాయకులు పాల్గొన్నారు.

తెదేపా నాయకులు శ్రీనివాసులురెడ్డి మృతి

నెల్లూరు (నగరపాలకసంస్థ): పొట్టేపాలెం తెలుగుదేశం పార్టీ నాయకులు, వేదగిరి నరసింహ స్వామి దేవస్థానం మాజీ ఛైర్మన్ ఇందుపూరు శ్రీనివాసులురెడ్డి బుధవారం గుండెపోటుతో మృతి చెందారు. ఆయన మృతదేహానికి నెల్లూరు రూరల్ ఎమ్మెల్యే కోటంరెడ్డి శ్రీధర్‌రెడ్డి, గిరిధర్‌రెడ్డి, వక్ఫ్ బోర్డు ఛైర్మన్ అబ్దుల్ అజీజ్ నివాళులర్పించారు. మంత్రులు నారాయణ, ఆనం, ఎమ్మెల్సీ, తెదేపా జిల్లా అధ్యక్షులు బీద రవిచంద్ర, ఎంపీ వేమిరెడ్డి ప్రభాకర్‌రెడ్డి, ప్రశాంతిరెడ్డి సంతాపాన్ని తెలిపారు. సాయంత్రం అంతిమయాత్ర నిర్వహించారు. ఎమ్మెల్యే కోటంరెడ్డి శ్రీధర్‌రెడ్డి, నగర ఇన్‌ఛార్జి మేయర్ రూప్‌కుమార్‌యాదవ్ పాడె మోశారు.

పాడె మోస్తున్న ఎమ్మెల్యే కోటంరెడ్డి శ్రీధర్‌రెడ్డి, నగర ఇన్‌ఛార్జి మేయర్ రూప్‌కుమార్‌యాదవ్

నెల్లూరు ఆరోగ్యాధికారిగా దినేష్ బాధ్యతల స్వీకరణ

నెల్లూరు (నగరపాలకసంస్థ), న్యూస్‌టుడే: నగరపాలకసంస్థ ఆరోగ్యాధికారిగా డాక్టర్ ఒ.దినేష్ బుధవారం బాధ్యతలు చేపట్టారు. కార్యాలయంలో కమిషనర్ వైవో నందన్‌ను కలిసి పూల మొక్క అందించారు. అనంతరం బాధ్యతలు స్వీకరించారు. ప్రకాశం జిల్లా వలేటివారిపాలెం ప్రాథమిక ఆరోగ్య కేంద్రం డాక్టర్‌గా పనిచేస్తున్న ఆయన్ను కార్పొరేషన్ ఆరోగ్యాధికారిగా ప్రభుత్వం నియమించింది.

కమిషనర్ నందన్‌కు జాయినింగ్ రిపోర్టు ఇస్తున్న దినేష్

సమాచార స్రవంతి

బంగారం ధరలు

గ్రాముధర:	రూ.15,077
(3 శాతం జీఎస్టీ కలిసిన ధర)	
సవర ధర:	రూ.1,20,616
వెండి గ్రాము :	రూ.300.50

నెల్లూరు పౌల్ట్రీ అసోసియేషన్ ధరలు

బ్రాయిలర్	142
లేయర్	90
బ్రాయిలర్స్	254
బ్రాయిలర్స్‌స్కిన్‌లెస్	280
లేయర్ మాంసం	153

నగర వనాలను ఆకర్షణీయంగా తీర్చిదిద్దాలి

బిట్రగుంట, న్యూస్‌టుడే: ప్రజలను ఆకట్టుకునేలా నగరవనాలను తీర్చిదిద్దాలని రాష్ట్ర అటవీశాఖ అడిషనల్ ప్రిన్సిపల్ కన్జర్వేటర్ శాంతిప్రియ పాండే సూచించారు. బుధవారం ఆమె కావలి, ముంగమూరుల వద్ద ఉన్న నగర వనాలను సందర్శించారు. ఈ సందర్భంగా ఆమె మాట్లాడుతూ మొక్కలు నాటుతూ పచ్చదనం, పరిశుభ్రతకు పెద్దపీట వేయాలన్నారు. తాళ్లూరు సమీపంలోని పాత బిట్రగుంట వన సంరక్షణ సమితి పనులను పర్యవేక్షించారు. ఎర్రచందనం ఎదుగుదలకు అవసరమైన సూచనలు చేశారు. అధికారులు బాధ్యతగా పనిచేయాలని ఆదేశించారు. అనంతరం మొక్కలు నాటారు. ఆమె వెంట గుంటూరు అటవీశాఖ చీఫ్ కన్జర్వేటర్ కాశీ విశ్వనాథరాజు, జిల్లా అటవీశాఖ అధికారి మహబూబ్ బాషా, కావలి సబ్‌డివిజన్ అటవీ శాఖ అధికారి శ్రీకాంత్‌రెడ్డి ఉన్నారు.

మొక్కకు నీరు పోస్తున్న శాంతిప్రియ పాండే

అందమైన రాత.. దివ్యమైన భవిత

న్యూస్‌టుడే, తోటపల్లిగూడూరు

అందమైన చేతిరాత.. భవితను మారుస్తుంది.. పరీక్షల్లో ఉత్తమ మార్కులు సాధించేందుకు దోహదపడుతుంది. పరీక్షలకే కాకుండా వ్యక్తి మనస్తత్వాన్ని సైతం చేతి రాతను బట్టి చెప్పొచ్చని చెబుతుంటారు. విద్యార్థి మనసు పెట్టి శ్రద్ధతో నేర్చుకుంటే చేతిరాత కచ్చితంగా మెరుగుపడుతుందని, విద్యార్థులతో పాటు ఉపాధ్యాయులకు ఉపయోగపడుతుందని చేతిరాత నిపుణులు సూచిస్తున్నారు.

నెల్లూరుకు చెందిన ఆంగ్ల ఉపాధ్యాయుడు పీజీడీ కృపాల్ అచిరిత్వ ఫౌండేషన్ ద్వారా సొంత ఖర్చులు వెచ్చించి చేతిరాతపై శిక్షణ ఇస్తున్నారు. ఉపాధ్యాయులు, విద్యార్థులతో పాటు పలు పాఠశాలల్లోనూ ప్రత్యేకంగా నేర్పుతున్నారు. 2022 మే 27న ఆయన చేతిరాత శిక్షణకు శ్రీకారం చుట్టారు. ఇప్పటికి 53 ప్రభుత్వ పాఠశాలల్లోని ఉపాధ్యాయులు, విద్యార్థులకు శిక్షణ ఇచ్చారు. 23 కార్యశాలలు నిర్వహించారు. అందులో పాల్గొన్న పలువురు విద్యార్థులు చేతిరాత మెరుగు పరుచుకుని మంచి ఫలితాలు సాధించారు. మూడేళ్లగా జాతీయ చేతిరాత దినోత్సవం పురస్కరించుకొని జిల్లా స్థాయి పోటీలు నిర్వహిస్తున్నారు. విజేతలకు బహుమతులు అందజేస్తున్నారు. చేతిరాత మెరుగుపరచుకోవడం ద్వారా విద్యార్థుల్లో క్రమశిక్షణ, ఆత్మస్థైర్యంతో పాటు సంకల్ప బలం పెరుగుతుందని ఆయన చెబుతున్నారు.

జిల్లాలో శిక్షణ పొందిన ఉపాధ్యాయులు	2200
తర్ఫీదు పొందిన విద్యార్థులు	1.24 లక్షలు
నిర్వహించిన కార్యశాలలు	23
శిక్షణ ఇచ్చిన ప్రభుత్వ పాఠశాలలు	53

చేతిరాతపై అవగాహన కల్పిస్తున్న ఆంగ్ల ఉపాధ్యాయులు లుసిడా మాస్టర్ పీజీడీ కృపాల్

పరీక్షల్లో జాగ్రత్తలు అవసరం

- పెన్ను పట్టుకునే పద్ధతిలో మార్పురావాలి.
- లుసిడా హ్యాండ్ రైటింగ్‌లో రాస్తే ఆకర్షణీయంగా ఉంటుంది.
- మోడరేట్ స్పీడ్‌తో రాస్తే చక్కగా రాయెచ్చు.
- కొట్టివేతలు, దిద్దుళ్లు ఉంటే చూసేవారికి ప్రతికూల ప్రభావం ఏర్పడుతుంది.
- ప్రతి అక్షరం ఒకే విధంగా ఉండాలి.

EENADU e Classifieds

EDUCATION

DISTANCE EDUCATION

B.Tech, M.Tech, Diploma, MBA, MCA, M.Sc(IT&CS), B.Sc (Ag), BBA, BCA, D.Pharm, B.Pharm, LLB, Ph.D, 10th, Inter. Noble Institute, Nellore. Ph: 8008303655, 9440278681

REAL ESTATE

HOUSE FOR SALE

బృందావనం, డా॥ సౌందర్‌రాజన్ హాస్పిటల్ రోడ్డు, ఈస్ట్ ఫేసింగ్, 22 అం॥ స్థలం, 12.5 అం॥ల కట్టుబడితో అమ్మబడును. ✆ 9182997688, 9844040050

TO LET

నెల్లూరు కరెంట్ ఆఫీస్ సెంటర్, AK నగర్‌లో గ్రౌండ్ ఫ్లోర్ 1600 Sft బిల్డింగ్ కమర్షియల్ /హాస్పిటల్ /బ్యాంకులకు బాడుగకు కలదు. ✆ 99666 66612

COMMERCIAL

నెల్లూరు స్టోన్‌హౌస్‌పేట జలకన్య బొమ్మ సెంటర్ తిరు కాంప్లెక్స్ 1st ఫ్లోర్‌లో బ్యాంకులకు, ఆఫీసులకు అనువైన 1500 sft. మరియు క్రింద 2 షాపు రూములు బాడుగకు కలవు. 9849848312

JOBS

హోటల్‌లో పార్సెల్ & క్లీనింగ్ పనులకు ఫ్యామిలీ కావలెను, జీతం ₹30,000, చిల్డ్రన్స్ పార్క్ సమీపంలో. ✆ 9963630236

వాంటెడ్ మేల్స్ & ఫిమేల్స్ ఫ్రంట్ డెస్క్ ఆఫీసర్స్, టెలికాలర్స్ కావలెను. మంచి జీతం + Inc. కలదు. Q: ఏదైన డిగ్రీ, సం॥ 7842791177, 8977644073

హైదరాబాద్ యూనిటీ హోంకేర్‌లో వృద్ధులు పేషంట్స్, పిల్లలను చూసుకొనుటకు వంట, ఇంటి పనికి వర్కర్స్ నర్సులు కావలెను. జీ.20k. ✆ 81216 31212, 89775 45749

బ్యాంకు, ఫైనాన్స్, ఇన్సూరెన్స్ & లోన్స్‌లో వర్క్ చేయుటకు సిస్టం ఆపరేటర్స్, టెలికాలర్స్, హెల్ప్‌డెస్క్, అటెండర్స్, ఎగ్జిక్యూటివ్స్, సెక్యూరిటీగార్డ్స్ కావలెను. ✆ 8019647888.

కోవూరులోని ఫీడ్ ఫ్యాక్టరీకి మార్కెటింగ్ సూపర్‌వైజర్స్ 10th పాస్ / ఫెయిల్, 1 సం॥ అనుభవం ఉన్నవారు కావలెను.(Two వీలర్ ఉండాలి) సంప్ర॥ 9701515664

MARKETING/ SALES

Shivtara, a leading Wheat Flour Manufacturing Company, is hiring a Sales Officer for Nellore. Experience: 2–5 years in FMCG sales. Salary: ₹25,000 – ₹30,000 per month. Candidates must have good local market knowledge. Contact: 7799950047

SECURITY GUARDS

నెల్లూరు నందు మహాలక్ష్మీపురంలో పనిచేయుటకు లేడీస్ సెక్యూరిటీ గార్డ్స్ & జెంట్స్ సెక్యూరిటీ గార్డ్స్ కావలెను. Qul : 10th P/F, 12 గం॥ డ్యూటీ. జీతం: 14000. ✆ 8639508437

అధిక స్పందనలు పొందండి. వాహనాలు అమ్మకం, ఉద్యోగాల భర్తీ, ఇళ్లు, ప్లాట్లు, స్థలాలు అమ్మకాలు, కొనుగోళ్లు, ఇళ్లు, షాపులు, ప్లాట్లు అద్దెకు మరియు అన్ని రకాల బిజినెస్ వ్యవహారాలు... B/W 5 లైన్ల ప్రకటన రూ. 470/- మాత్రమే. వివరాలకు.. నెల్లూరు 80080 01790

మీ చిన్నారులకు పుట్టినరోజు శుభాకాంక్షలు ఈనాడు ద్వారా తెలపండి. B&W : రూ. 600 Colour : రూ. 800 ప్రకటనలపై 5% GST వర్తించును

గమనిక: క్లాసిఫైడ్ ప్రకటనలకు ప్రతిస్పందించే ముందు తగిన రీతిలో క్షుణ్ణంగా విచారించుకోవలసిందిగా పాఠకులకు సూచించడమైనది. ప్రకటనదారు చెబుతున్న లేదా చేసుకుంటున్న క్లెయిములతో ఈ వార్తా పత్రికకు ఏవిధమైన సంబంధం లేదు. ప్రకటనదారులు సరుకుల అమ్మకం లేదా అందించిన సేవల విషయంలో తప్ప, ప్రకటనల ద్వారా ప్రజల నుండి ఎట్టి డబ్బును వసూలు చేయరాదు. డబ్బును వసూలుచేసే ప్రకటనకర్తను బ్లాక్- లిస్టులో ఉంచే మరియు/లేదా అతనిపై చట్టపరమైన చర్య తీసుకునే హక్కు యాజమాన్యానికి కలదు.

(c) eenadu

కావలి
•కావలి • ఉదయగిరి •ఆత్మకూరు

పీహెచ్‌సీ నిర్మాణానికి సీఎం అనుమతులు

చిట్టగుంట, న్యూస్‌టుడే: బోగోలు తహసీల్దారు కార్యాలయం పక్కన జాతీయ రహదారి వెంబడి అదనపు వసతులు కలిగిన మోడల్ ప్రాథమిక ఆరోగ్యకేంద్ర భవన నిర్మాణానికి సీఎం చంద్రబాబునాయుడు తమ ట్రస్టుకు అవకాశం కల్పిస్తూ బుధవారం జీవో జారీ చేశారని అమర బచ్చు చారిటబుల్ ట్రస్టు మేనేజింగ్ ట్రస్టీలు బచ్చు కృష్ణకుమార్, సంధ్య దంపతులు ఒక ప్రకటనలో తెలిపారు. ప్రభుత్వం ఇచ్చిన డిజైన్ ప్రకారం జిల్లా కలెక్టర్ హిమాన్షు శుక్లా సూచనల మేరకు నిర్మాణం చేపడతామన్నారు. ఇందుకు తమ ట్రస్టు తరఫున రూ.5కోట్ల వరకు వెచ్చిస్తున్నామని వెల్లడించారు. కోవూరుపల్లిలో ఉన్న ప్రాథమిక ఆరోగ్యకేంద్రంలోని డాక్టర్లు, సిబ్బంది తాము నిర్మించే భవనంలో సేవలందించేలా ప్రభుత్వ ఉత్తర్వులు ఉన్నాయని వెల్లడించారు.

ప్రతి సమస్యకు పరిష్కారం చూపుతాం

కొండాపురం: ప్రజల ప్రతి సమస్యకు పరిష్కారం చూపుతామని తహసీల్దారు ఎం.సురేష్‌బాబు పేర్కొన్నారు. మండలంలోని తూర్పుఎర్రబల్లిలో బుధవారం నిర్వహించిన గ్రామసభలో ఆయన మాట్లాడుతూ ఒక నెలలో నాలుగు సార్లు గ్రామంలో సమావేశాలు నిర్వహిస్తామన్నారు. మొదటి విడతలో అర్జీలకు పరిష్కారం లభించకపోతే మిగిలిన సమావేశాల్లో కచ్చితంగా పరిష్కారం చూపుతామన్నారు. కార్యక్రమంలో ఎంపీడీవో ఆదినారాయణ, ఎంఈవో ఆనందరావు, ఏపీఎం కాంతారావు, వీఆర్వోలు పాల్గొన్నారు.

మేమున్నాం.. మీకు తోడుగా!

(10 AM to 1 PM)

కావలి : 80080 51666, 91548 46698
ఉదయగిరి : 80085 73944 ఆత్మకూరు: 8008573949

సమస్య: కావలి పట్టణం పాతూరు వినాయకుని పార్కు ప్రాంతంలో నీటిసరఫరా నిలిచిపోయింది. ఇబ్బందులు పడుతున్నాం. – రాము, స్థానికుడు
సమాధానం: తగిన చర్యలు తీసుకుంటాం.
– సాయిరాం,డీఈఈ,పురపాలకసంఘంకావలి

? అనంతసాగరం మండలం సోమశిలలోని హిల్ కాలనీలో మురుగు కాలువలు వ్యర్థాలతో నిండి నీరు రోడ్డు పైకి పారుతోంది. దుర్వాసనతో ఇబ్బంది పడుతున్నాం. –రమణయ్య
✓ పరిశుభ్రపరుస్తాం.ఆదివారం పూడిక తీయిస్తాం.
–తిరుపతయ్య, పంచాయతీ కార్యదర్శి

? మర్రిపాడు మండలం తిమ్మాయపల్లి నుంచి బ్రాహ్మణపల్లికి వెళ్లే రోడ్డు గుంతలు పడి అధ్వానంగా మారడంతో రాకపోకలకు తీవ్ర ఇబ్బందిగా మారింది. – వెంకట్, స్థానికుడు
✓ మరమ్మతులకు ప్రతిపాదనలు పంపుతాం.
– మనోహర్‌రెడ్డి, పీఆర్ ప్రాజెక్టు, ఏఈ

? వెంగనపాడు చెరువు పరిధిలోని పంట కాలువల్లో పూడిక చేరడంతో రైతులు ఇబ్బందులు పడుతున్నారు. –కొండపనాయుడు, గ్రామస్థుడు
✓ ఇబ్బందులు లేకుండా చర్యలు తీసుకుంటాం.
– రజనీకర్, ఏఈ,- న్యూస్‌టుడే, కలిగిరి

? ఏఎస్‌పేట మండలం తెల్లపాడు గ్రామంలో ప్రధాన వీధుల్లో సిమెంటు రోడ్డు నిర్మాణం లేక వర్షాకాలంలో ఇబ్బందులు పడుతున్నాం. –చెంచయ్య, స్థానికుడు
✓ తెల్లపాడు గ్రామంలో సిమెంటు రోడ్ల నిర్మాణానికి ప్రతిపాదనలు పంపాం. నిధులు మంజూరైన వెంటనే పనులు ప్రారంభిస్తాం. –మహబూబ్‌పాషా, పంచాయతీ కార్యదర్శి

? సంగం మండలం వెంగారెడ్డిపాలెం నుంచి గాంధీ జనసంఘం వరకు నెల్లూరు ముంబయి జాతీయ రహదారి ఇరుపైపులా బ్యారికేడ్లు లేనందున వాహనాలు అదుపుతప్పి బోల్తా పడుతున్నాయి. – అనం ప్రసాద్‌రెడ్డి, సర్పంచ్
✓ బ్యారికేడ్ల ఏర్పాటుకు చర్యలు తీసుకుంటాం
– పాపారావు, ఏఈ, జాతీయరహదారి

ప్రారంభమైన వయోజనుల శిక్షణ కేంద్రాలు

కొండాపురం మండలం చింతలదీవిలో చదువుకుంటున్న వయోజనులు

దుత్తలూరు, న్యూస్‌టుడే: వయోజనులు సంపూర్ణ అక్షరాస్యత సాధించాలనే లక్ష్యంతో అమల్లోకి తెచ్చిన అక్షర ఆంధ్ర కార్యక్రమం నియోజకవర్గంలో చాలా మండలాల్లో అసలు ప్రారంభకాకపోవడంతో ఈనెల 1వ తేదీన 'ఈనాడు'లో 'వయోజన విద్య... అంతా మిథ్య' అనే శీర్షికన కథనం ప్రచురితమైంది. దీనికి స్పందించిన ఆయా మండలాల అధికారులు అన్ని చోట్ల శిక్షణ కేంద్రాలను ప్రారంభించారు. వాలంటీర్ల ద్వారా రోజూ గంటపాటు వయోజనులకు విద్య అందించేలా ఏర్పాట్లు చేసామని అధికారులు పేర్కొన్నారు. మిగిలిన చోట్ల త్వరితగతిన ప్రారంభించేలా చర్యలు తీసుకుంటున్నామన్నారు.

మీ సమస్యలపై ఫిర్యాదు చేయండిలా!

ఆన్‌లైన్‌లోనూ పీజీఆర్ఎస్ సేవలు

దుత్తలూరు,న్యూస్‌టుడే: ప్రతి సోమవారం వివిధ సమస్యలపై ఫిర్యాదుల అందించేందుకు కలెక్టర్ కార్యాలయంతోపాటు స్థానిక మండల కార్యాలయాల్లో నిర్వహించే ప్రజా సమస్యల పరిష్కార వేదిక(పీజీఆర్ఎస్)కు వ్యయప్రయాసాల కోర్చి జిల్లా, డివిజన్ కేంద్రాలకు వెళుతుంటారు. ఇప్పుడు ఆ అవసరం లేకుండా ఇంటి నుంచే ఆన్‌లైన్‌లో, టోల్ ఫ్రీ నంబరు ద్వారా ఫిర్యాదులు చేసే అవకాశాన్ని కూటమి ప్రభుత్వం కల్పిస్తున్నా.. చాలా మందికి అవగాహన లేక వినియోగించుకోలేక పోతున్నారు.

దరఖాస్తు ఇలా

తెలంత ఫిర్యాదుల దారులు pgrs.ap.gov.in అనే వెబ్‌సైట్‌లోకి వెళ్లాలి. అందులో కనిపించే 'హోం'పై క్లిక్ చేసిన తరువాత లాగిన్ అవ్వాలి. సిటిజన్‌ను ఎంపిక చేసుకోవాలి. ఆధార్ నంబరు నమోదు చేయగానే ఓటీపీ వస్తుంది. దాని ద్వారా లాగిన్ అవ్వాలి. ఫిర్యాదు వ్యక్తిగతమా లేక సమాజానికి సంబంధించిందో తెలియజేయాలి. ఫిర్యాదు అంశంతో ఆధారాలు ఉంటే కూడా పొందుపర్చాలి. ఫిర్యాదు చేయగానే మీ సమస్య సంబంధిత ప్రభుత్వ శాఖ అధికారికి చేరుతుంది. గడువు, నేరుగా సంబంధిత అధికారులకు వెళ్తుంది. విచారణ చేసి నిర్ణీత గడువులోగా సమస్యను పరిష్కరిస్తారు. చరవాణితో 1100 టోల్ ఫ్రీ నంబరుకు ఫోన్ చేస్తే వారు ఫిర్యాదు స్వీకరిస్తారు. తర్వాత తగిన చర్యలు తీసుకుంటారు. టోల్ ఫ్రీ నంబరు ద్వారా కూడా తమ సమస్యలను తెలియజేసుకోవచ్చని సంబంధిత శాఖ అధికారులు పేర్కొంటున్నారు.

బోధకులు లేక.. మెరుగైన విద్య అందక

వసతి గృహాల్లోని విద్యార్థులపై ప్రభావం

న్యూస్‌టుడే, దుత్తలూరు

ఉదయగిరి నియోజకవర్గంలోని వసతిగృహాల్లో బోధకుల(ట్యూటర్ల) కొరత విద్యార్థుల భవిష్యత్తును ప్రశ్నార్థకంగా మారుస్తోంది. ప్రధానంగా పదో తరగతి చదువుతున్న వారిపై తీవ్ర ప్రభావం చూపుతుంది. పబ్లిక్ పరీక్షలు సమీపిస్తున్నందున తగిన మార్గనిర్దేశం చేసేవారు లేకపోవడంతో వారంతా మానసిక ఒత్తిడికి గురవుతున్నారు.

అన్ని చోట్ల అరకొరగానే..

నియోజకవర్గంలోని ఎనిమిది మండలాల్లో మొత్తం 12 బీసీ, రెండు ఎస్సీ సంక్షేమశాఖ వసతి గృహాలున్నాయి. ఆరు నుంచి పదో తరగతి చదువుతున్న విద్యార్థులు సుమారు 600 మంది వరకు ఉండగా.. అందులో 207 మంది పదో తరగతి వారు ఉన్నారు. విద్యార్థులు పాఠశాల నుంచి వసతిగృహానికి వచ్చిన తర్వాత ఆయా సబ్జెక్టుల్లో సందేహాలను నివృత్తి చేసుకునేందుకు ట్యూటర్లు లేకపోవడంతో విద్యార్థులు సమయాన్ని వృథా చేసుకుంటున్నారు.

వచ్చే నెల నుంచి పరీక్షలు

నియోజకవర్గంలో ప్రభుత్వ నిబంధనల మేరకు మొత్తం 48 మంది ట్యూటర్లు ఉండాల్సి ఉండగా కేవలం 17 మంది మాత్రమే పనిచేస్తున్నారు. కొండాపురం మండలంలోని బీసీ వసతిగృహంలో 35 మంది పదో తరగతి విద్యార్థులున్నారు. తప్పనిసరిగా ముగ్గురు ట్యూటర్లను నియమించుకోవాలి. కానీ ఒక్కరూ కూడా లేరు. మిగిలిన చోట్ల అరకొరగానే ఉన్నారు. ప్రతి రెండు సబ్జెక్టులను బోధించేందుకు ఒక ట్యూటర్ ఉండాలి. వారికి నెలకు రూ.1500 వేతనం అందుతుంది. గతంలో పనిచేసిన వారికి రెండేళ్ల నుంచి జీతాలు విడుదల చేయకపోవడంతో వారంతా మానుకున్నారు. వేతనం తక్కువగా ఉండడంతో కొత్తవారు చేరేందుకు విముఖత చూపుతున్నారు. ఒకరు లేదా ఇద్దరు ఉన్న వసతిగృహాల్లో అన్నీ సబ్జెక్టులు చెప్పాల్సి రావటంతో గణితం, ఆంగ్లం, భౌతిక, రసాయన, జీవ శాస్త్రాల సబ్జెక్టుల్లో లోతైన బోధన సాధ్యం కావటంలేదు. వచ్చే నెలలో వార్షిక పరీక్షలు ప్రారంభం అవుతుండటంతో విద్యార్థులు దిక్కుతోచని స్థితిలో కొట్టుమిట్టాడుతున్నారు. ఇప్పటికైనా ఉన్నతాధికారులు విద్యార్థుల ఉత్తీర్ణతను దృష్టిలో పెట్టుకుని పరీక్షలు ముగిసేంత వరకు ట్యూటర్లను నియమించేలా చర్యలు తీసుకోవాలని విద్యార్థులు, వారి తల్లిదండ్రులు కోరుతున్నారు.

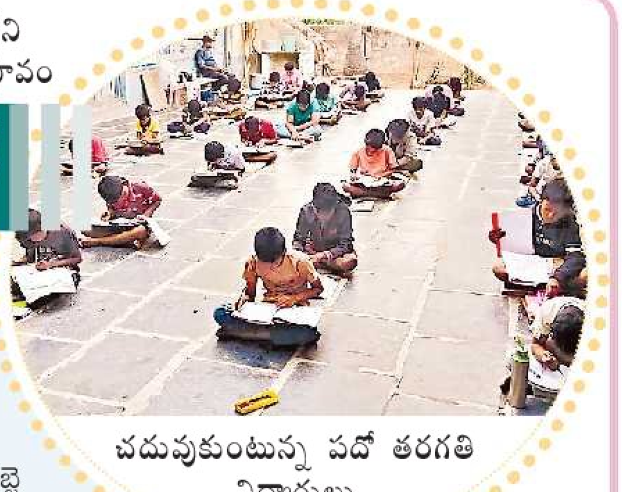

చదువుకుంటున్న పదో తరగతి విద్యార్థులు

చర్యలు తీసుకుంటాం

వసతి గృహాల్లో పదో తరగతి చదివే విద్యార్థులు పది మంది కంటే తక్కువ మంది ఉన్న చోట్ల ట్యూటర్లు ఉండరు. ఆపైన ఉన్న చోట్ల నలుగురును నియమించుకోవచ్చు. వివరాలు పరిశీలించి ఖాళీలున్న చోట్ల బోధకులను నియమించేలా చర్యలు తీసుకుంటాం.

– వెంకట లక్ష్మమ్మ, జిల్లా బీసీ సంక్షేమాధికారిణి

ప్రకృతి వ్యవసాయంతో మేలు

వింజమూరు, ఉదయగిరి, న్యూస్‌టుడే: రైతులు ప్రకృతి వ్యవసాయంవైపు మొగ్గుచూపాలని ఏపీసీఎన్ఎఫ్ డీపీఎం కె.కన్నయ్య అన్నారు. స్థానిక ఏడీఏ కార్యాలయంలో బుధవారం రైతులు, వ్యవసాయశాఖ సిబ్బందితో సమావేశమయ్యారు. రైతుల పొలాల్లో మట్టి నమూనాలు సేకరించి లోపాలు గుర్తించి దానికి అనుగుణంగా తగిన చర్యలు తీసుకోవాలన్నారు. కార్యక్రమంలో ఆగ్రోస్ రవిచంద్రప్రసాద్, ఏడీఏ శేషగిరిరావు సిబ్బంది పాల్గొన్నారు. అనంతరం ఉదయగిరిలోని స్థానిక రైతు సేవా కేంద్రం-1లో సమావేశం నిర్వహించారు.

మందులు, కళ్లద్దాల పంపిణీ

వింజమూరు, న్యూస్‌టుడే: మండలంలోని శంకవరం, వెంకటాద్రిపాలెంలో బుధవారం వీపీఆర్ ఫౌండేషన్ ద్వారా కంటి వైద్య శిబిరం నిర్వహించారు. 280 మందికి కంటి వైద్య నిపుణులతో పరీక్షలు నిర్వహించి అవసరమైన వారికి కంటి అద్దాలను అందజేశారు. అనంతరం మందులు పంపిణీ చేశారు.

మంచి ఆహార అలవాట్లతో వ్యాధులు దూరం

మహిళలకు అవగాహన కల్పిస్తున్న వైద్య సిబ్బంది

సంగం, న్యూస్‌టుడే: క్యాన్సర్ వ్యాధిని ముందుగా గుర్తిస్తే కోలుకోవడం సులువని మండల వైద్యాధికారి అశోక్ బుధవారం తెలిపారు. ప్రపంచ క్యాన్సర్ దినోత్సవం సందర్భంగా నిర్వహించిన ఈ కార్యక్రమంలో ఆయన మాట్లాడుతూ చెడు వ్యసనాలకు దూరంగా, మంచి ఆహార అలవాట్లతో కొనసాగాలన్నారు. వ్యాధి లక్షణాలు కనిపిస్తే వెంటనే ప్రాథమిక ఆరోగ్యకేంద్రానికి వస్తే ఉచితంగా పరీక్షలు చేయిస్తామన్నారు. వైద్య సిబ్బంది ఇంటింటికి తిరిగి మహిళలకు అవగాహన కల్పించారు.

వరికుంటపాడు: క్యాన్సర్‌పై ప్రతి ఒక్కరూ తప్పనిసరిగా అవగాహన కలిగి ఉండాలని సీహెచ్‌వో రాజశేఖరరాజు తెలిపారు. జడదేవి జడ్పీ ఉన్నత పాఠశాలలో లార్డ్ స్వచ్ఛంద సేవా సంస్థ ఆధ్వర్యంలో బుధవారం అవగాహన కార్యక్రమం నిర్వహించారు. తొలుత గ్రామంలో ర్యాలీ చేశారు. ఈకార్యక్రమంలో పీఏసీఎస్ ఛైర్మన్ గుర్రం గోపి, హెచ్ఎం పుల్లయ్య, ఎస్ఎంసీ ఛైర్మన్ బ్రహ్మానాయుడు, సంస్థ ప్రతినిధి నూనె ప్రసాదు, ఉపాధ్యాయులు పాల్గొన్నారు.

పౌరసరఫరాల అధికారుల తనిఖీలు

కావలి, న్యూస్‌టుడే: మండల పరిధిలోని రేషన్ దుకాణాలపై పౌరసరఫరాల అధికారులు బుధవారం తనిఖీలు చేశారు. రుద్రకోట, మద్దూరుపాడుగ్రామాలతోపాటు పట్టణ పరిధిలోని మరో నాలుగు దుకాణాలను పరిశీలించారు. ఓ చోట దాడి జరగ్గానే, ఆ సమాచారం తెలియడంతో మిగిలిన దుకాణాలు చాలా వరకు మూతబడడం గమనార్హం. ఏఎస్‌వో ఐ.పుల్లయ్య, సిబ్బంది పాల్గొన్నారు.

ప్లాస్టిక్ వ్యర్థాలు.. ప్రవాహానికి అడ్డంకులు

ఏఎస్‌పేట బస్టాండు సెంటర్‌లో మురుగునీటి కాలువ ప్లాస్టిక్ వ్యర్థాలతో నిండిపోయింది. సమీపంలోని దుకాణాలవారు వ్యర్థాలను పడేస్తుండటంతో నీరు ప్రవహించక దుర్వాసన వస్తోందని, దోమలు అధికమయ్యాయని స్థానికులు వాపోతున్నారు. అధికారులు స్పందించి వ్యర్థాలను తొలగించాలని కోరుతున్నారు. ఈ విషయమై డిప్యూటీ ఎంపీడీవో మునిరత్నాన్ని సంప్రదించగా పంచాయతీ కార్యదర్శితో మాట్లాడి శుభ్రం చేయిస్తామని తెలిపారు. – న్యూస్‌టుడే, అనుమసముద్రంపేట

ప్రహరీ నిర్మించరూ!

పొంగూరు ఉన్నత పాఠశాలకు ఒక పక్క ప్రహరీ మొత్తం దెబ్బతిని రక్షణ కరవైంది. అటువైపు కంపచెట్లు దట్టంగా పెరిగి ఉన్నాయి. పాఠశాల ఆవరణలోకి పాములు వస్తాయని విద్యార్థులు భయాందోళన చెందుతున్నారు. విద్యాశాఖాధికారులు స్పందించి ప్రహరీ నిర్మాణానికి చర్యలు తీసుకోవాలని విద్యార్థుల తల్లిదండ్రులు కోరుతున్నారు.

– న్యూస్‌టుడే, మర్రిపాడు(ఆత్మకూరు గ్రామీణం)

మురుగు.. పడదే అడుగు

కావలి పట్టణం సంకులవారితోట ప్రాంతంలోని కల్యాణమండపం ఎదురుగా ఉన్న సందులో రోడ్డుపై పొర్లుతున్న మురుగు. ఆ ప్రాంతంలోని పంటకాలువ ఇప్పుడు పురపాలక మేజర్‌డ్రైన్‌గా మారింది. ప్రవాహంలో కొద్దిపాటి పూడిక నెలకొన్నా, పొంగిపోయి ఆ మార్గంలోకి వస్తుండడంతో అటుగా వెళ్లే వారికి ఇబ్బందులు తప్పడం లేదు. పురపాలక శానిటరీ ఇన్‌స్పెక్టర్ బషీర్ స్పందిస్తూ.. కల్వర్టు నిర్మించి సమస్య పరిష్కరిస్తామన్నారు. – న్యూస్‌టుడే, కావలి

పొడవైన వాహనం.. భారీ నియంత్రిక

చెన్నై ఓడరేవు నుంచి హైద్రాబాద్‌కి భారీ విద్యుత్తు నియంత్రికనొకదాన్ని 90 చక్రాలు కలిగిన పొడవైన వాహనంపై నెల్లూరు ముంబయి జాతీయరహదారి మీద తరలించారు. బుధవారం సంగంలో ప్రజలు ఆసక్తిగా తిలకించారు. – న్యూస్‌టుడే, సంగం

ప్రధాన దారి.. నీరు పారి!

మండలంలోని పి.ఎన్.పల్లిలో గతంలో కురిసిన వర్షాల కారణంగా కొండల్లోని ఊట నీరు గ్రామంలోకి వెళ్లే ప్రధాన రహదారిపై పారుతోంది. గుంతల్లో నిలబడడంతో ప్రజలు రాకపోకలు సాగించేందుకు తీవ్ర అవస్థలు పడుతున్నారు. వాహనదారులు ఏ మాత్రం అజాగ్రత్తగా వెళ్లినా అదుపు తప్పి కింద పడాల్సిన పరిస్థితి ఉంది.

– న్యూస్‌టుడే, మర్రిపాడు(ఆత్మకూరు గ్రామీణం)

భూవివాదాలపై డిప్యూటీ కలెక్టర్ విచారణ

కావలి, న్యూస్‌టుడే: రామాయపట్నం ఓడరేవు అనుబంధ పరిశ్రమల నిమిత్తం సేకరిస్తున్న భూముల విషయమై నెలకొన్న వివాదాలను పరిష్కరించే దిశగా ఏపీ మారిటైంబోర్డు ప్రత్యేక డిప్యూటీ కలెక్టర్ ఎన్.రాజశేఖర్ చర్యలు తీసుకుంటున్నారు. బుధవారం కావలిలోని ఆయన కార్యాలయంలో విచారణ చేపట్టారు. ప్రకాశంజిల్లా గుడ్లూరు మండలం రావూరు గ్రామరెవెన్యూలోని సర్వేనం 61-1లోని 3.84 ఎకరాల భూమి తమదంటూ దళితులు ధన్యాసి ప్రసాద్‌బాబు, రవిబాబు, సుబ్బారాయుడు, చిన్నయ్య, మోదెగుంట మాలతి కుటుంబాలు ఆయన్ను కలిశాయి. ఆ భూములు తమవని భూపరిహారం కూడా వేరే వారికి కాకుండా తమకు అందించాలని కోరారు. డిప్యూటీ కలెక్టర్ స్పందిస్తూ భూములు మీవిగా తెలిపే సరైన ధ్రువపత్రాలను ఈనెల 13వ తేదీ జరిగే విచారణలో సమర్పిస్తే పరిశీలిస్తామన్నారు.

రీ సర్వే తప్పులు సరిదిద్దాలంటూ నిరసన

నిరసన తెలుపుతున్న రైతులు

ఉదయగిరి, న్యూస్‌టుడే: గత ప్రభుత్వం చేపట్టిన భూముల రీ సర్వేలో చోటుచేసుకున్న తప్పులను సరిదిద్ది న్యాయం చేయాలంటూ ఉదయగిరి మండలం బండగానిపల్లి పంచాయతీలోని బిజ్జంపల్లిలో బుధవారం రైతులు వినూత్నంగా శవయాత్ర చేసి నిరసన తెలిపారు. ప్రభుత్వానికి పాడె కట్టి గ్రామసభ జరుగుతున్న సచివాలయం వద్దకు చేరుకున్నారు. గ్రామసభ చుట్టూ పాడెతో ప్రదక్షిణలు చేసి అనంతరం అక్కడ బైఠాయించి నినాదాలు చేశారు. రైతు సంఘం జిల్లా నాయకుడు కాకు వెంకటయ్య మాట్లాడుతూ పంచాయతీలో రీ సర్వే కారణంగా ఒక రైతు పేరున ఉన్న పొలం మరో రైతుకు మార్చటం, మృతుల పేర్లను నమోదు చేయటం, నోషనల్ ఖాతాలు, ఎల్‌పీఎంలలో నమోదు చేయటంతో రైతులు తీవ్రంగా నష్టపోతున్నారన్నారు. పొలాలపై తీసుకున్న రుణాలు రీషెడ్యూల్ చేసుకునేందుకు 1బీ, అడంగళ్లు ఆన్‌లైన్‌లో రాకపోవటంతో వీలు కావడం లేదన్నారు. పంచాయతీలో 70 శాతం మంది రైతుల భూముల వివరాలు తప్పులతడకగా నమోదయ్యాయన్నారు. కలెక్టర్, ఎమ్మెల్యే స్పందించి తిరిగి రీసర్వే చేసి రైతులకు న్యాయం చేయాలన్నారు. అనంతరం గ్రామసభను బహిష్కరించారు. కార్యక్రమంలో ఎంపీటీసీ సభ్యురాలు కాకు విజయమ్మ, సీపీఎం నాయకులు నాయబ్, తిరుపతయ్య తదితరులు పాల్గొన్నారు.

దుత్తలూరు: ఏరుకొల్లులో నిర్వహించిన రీసర్వేలో భారీ ఎత్తున తప్పులు దొర్లాయని తిరిగి రీసర్వే చేయాలని రైతులు కోరారు. ఆ మేరకు రైతులు మాజీ జడ్పీటీసీ సభ్యుడు పాముల సుబ్బారాయుడు ఆధ్వర్యంలో తహసీల్దారు నాగరాజుకు వినతిపత్రమిచ్చారు.

ఫ్లెక్సీల చించివేత కలకలం

కావలి, న్యూస్‌టుడే: రెండో పట్టణ పరిధిలోని పలు ప్రాంతాల్లో తెదేపా నాయకుల ఫ్లెక్సీల చించివేత వ్యవహారమై అలజడి రేగింది. ఈ విషయమై బుధవారం రాత్రి వైకుంఠపురానికి చెందిన ఆ పార్టీ నాయకులు పోలీసులకు ఫిర్యాదు చేశారు. ఆ ప్రాంతంలో ఎమ్మెల్సీ బీద రవిచంద్ర వర్గీయులకు చెందిన మూడు ఫ్లెక్సీలు చించివేయగా.. దక్షిణజనతాపేట వద్ద ఉన్న ఫ్లెక్సీలో ఎమ్మెల్యే కృష్ణారెడ్డితోపాటు ఆ ప్రాంత నాయకుడు గంగినేని వెంకటేశ్వర్లునాయుడు బొమ్మలను చించివేయడంతో వివాదం నెలకొంది.

పవిత్రమైన శ్రీవారి లడ్డూను కల్తీ చేశారు: జనసేన

మాట్లాడుతున్న ఆత్మకూరు నియోజకవర్గ జనసేన ఇన్‌ఛార్జి నలిశెట్టి శ్రీధర్

అనంతసాగరం, న్యూస్‌టుడే: గత వైకాపా ప్రభుత్వ హయాంలో కల్తీ నెయ్యి కొనుగోలు, సరఫరా చేసి రూ.235 కోట్ల తిరుమల శ్రీవారి నిధులు దోచుకున్నారని ఆత్మకూరు నియోజకవర్గ జనసేన పార్టీ ఇన్‌ఛార్జి నలిశెట్టి శ్రీధర్ ఆరోపించారు. బుధవారం సోమశిలలో తిరుమల శ్రీవారి లడ్డూ వివాదంపై జనసైనికులతో కలిసి ఆయన సమావేశం నిర్వహించి మాట్లాడారు. వెంకటేశ్వర స్వామి వారి ప్రసాదం తయారీలో కల్తీ జరిగిందనేది నూటికి నూరు శాతం వాస్తవమన్నారు. రసాయనాలతో సృష్టించిన ద్రవ్యాన్నే నెయ్యిగా చూపించి దాంతోనే 20 కోట్ల లడ్డూలు చేసి విక్రయించారన్నారు. జనసేన మండలాధ్యక్షుడు రవి, తెదేపా నాయకులు శ్రీనివాసులు రెడ్డి తదితరులు పాల్గొన్నారు. కావలి: తితిదే వ్యవహారాలన్నీ గత వైకాపా పాలనలో అపవిత్రం చేశారంటూ జనసేన కావలి పట్టణ కమిటీ అధ్యక్షులు పబ్బా సాయివిఠల్ ఆరోపించారు. పార్టీ కార్యాలయంలో విలేకరులతో మాట్లాడారు. లడ్డూలో కల్తీ జరిగిందని స్పష్టం చేసినా, వైకాపాకేదో క్లీన్‌చిట్ వచ్చినట్లుగా వారే కితాబిచ్చుకోవడం దారుణమన్నారు.

పంపిణీ జరగక.. సరకులు అందక

వింజమూరు, న్యూస్‌టుడే: వింజమూరు సివిల్ సప్లయిస్ గోదాము పరిధిలోని 117 చౌక ధరల దుకాణాల్లో 22 దుకాణాలకు బుధవారం కూడా సరకులు సరఫరా కాలేదు. దీంతో లబ్ధిదారులకు పంపిణీ నిలిచిపోయింది. వింజమూరుమండలంలో ఆరు, కలిగిరి మండలంలో ఐదు, కొండాపురంమండలంలో ఐదు, దుత్తలూరు మండలంలో నాలుగు దుకాణాలకు సరఫరా చేయలేదు. నిబంధనల ప్రకారం ప్రతి నెలా 20 నుంచి 28వ తేదీలోగా సరఫరా చేయాలి. కానీ 28, 29, 30 తేదీల్లో దివ్యాంగులకు, వృద్ధులకు ఇళ్ల వద్దకే పంపిణీ చేయాలి. అంగన్‌వాడీ, మధ్యాహ్నభోజన పథకం, సంక్షేమ వసతి గృహాలు, చౌకధరల దుకాణాలకు సకాలంలో అందలేదు. ఇక్కడ పని చేస్తున్న అధికారికి డిమోషన్ ఇచ్చి బదిలీ చేసినట్లు ఉత్తర్వులు రావడంతో సమస్య వచ్చిందని పలువురు అభిప్రాయపడుతున్నారు. ఈ విషయమై తహసీల్దారు హమీద్ మాట్లాడుతూ కార్డుదారులకు సకాలంలో అందేలా చర్యలు తీసుకుంటామన్నారు.

పెను ప్రమాదం తప్పింది

ప్రమాదంలో దెబ్బ తిన్న కారు

దగదర్తి, న్యూస్‌టుడే: కారు గేదెను ఢీకొట్టడంతో దంపతులకు గాయాలైన ఘటన బుధవారం సున్నపుబట్టి వద్ద జాతీయ రహదారిపై తెల్లవారుజామున చోటుచేసుకుంది. పోలీసుల కథనం మేరకు కావలి నుంచి వృద్ధ దంపతులు నెల్లూరుకు వెళుతున్నారు. సున్నపుబట్టి వద్ద జాతీయ రహదారిపై హఠాత్తుగా గేదె అడ్డురావడంతో వేగాన్ని నియంత్రించుకోలేక దాన్ని ఢీకొట్టారు. ప్రమాదంలో కారు ముందుభాగం దెబ్బతింది. వారికి గాయాలవడంతో హైవే మొబైల్ సిబ్బంది ప్రాథమిక చికిత్స అందించారు. అనంతరం వారు మరో వాహనంలో వెళ్లిపోయారు.

మహారాష్ట్ర డిప్యూటీ సీఎంకు బొల్లినేని పరామర్శ

దుత్తలూరు, న్యూస్‌టుడే: ఇటీవల జరిగిన విమాన ప్రమాదంలో మహారాష్ట్ర ఉప ముఖ్యమంత్రి అజిత్ పవార్ మరణించిన విషయం తెలిసిందే. ఈ క్రమంలో ఆయన సతీమణి, ప్రస్తుత మహారాష్ట్ర ఉప ముఖ్యమంత్రి అయిన సునేత్రా పవార్‌ను బుధవారం బారామతిలోని ఆమె నివాసంలో మాజీ ఎమ్మెల్యే బొల్లినేని వెంకట రామారావు పరామర్శించారు. అజిత్ మృతి పట్ల సంతాపం వ్యక్తం చేశారు.

మధ్యాహ్న భోజనం పరిశీలన

సీతారామపురం, న్యూస్‌టుడే : విద్యార్థుల్లో దాగిన సృజనాత్మకతను వెలికితీసేలా బోధన సాగించాలని ఎంఈవో మస్తాన్‌వలి సూచించారు. మండలంలోని గంగవరం, నెమళ్లదిన్నె ప్రాథమిక పాఠశాలలను బుధవారం ఆయన తనిఖీ చేశారు. విద్యార్థుల సామర్థ్యాలను పరీక్షించారు. వెనుకబడిన విద్యార్థులపై ప్రత్యేక దృష్టి సారించాలని ఉపాధ్యాయులకు సూచించారు. అనంతరం డొక్కాసీతమ్మ మధ్యాహ్నభోజనాన్ని పరిశీలించారు.

పోటాపోటీగా చిచ్చర పిడుగులు

న్యూస్‌టుడే, ఆత్మకూరు

పెన్‌కాక్ సిలాట్ అనే యుద్ధ విద్యపై మక్కువ పెంచుకున్నారు ఆ చిన్నారులు. క్రమం తప్పకుండా సాధన చేస్తూ పోటాపోటీగా పతకాలు సాధిస్తున్నారు. ఇటీవల శ్రీకాకుళంలో నిర్వహించిన రాష్ట్రస్థాయి పోటీల్లో నెగ్గి ఉత్తరాఖండ్ రాష్ట్రంలోని డెహ్రాడూన్‌లో జనవరి30న నిర్వహించిన జాతీయస్థాయి పోటీల్లో పాల్గొని విజేతలుగా నిలిచారు. అందరి మన్ననలు పొందారు.

అసాధారణ ప్రతిభతో..

ఆత్మకూరు మండలం అప్పారావుపాళెం ఉన్నతపాఠశాలలో బోధనేతర సిబ్బందిగా పని చేసే సయ్యద్ జమీర్ కుమారుడైన మొహిద్దీన్ ఖాదరి పట్టణంలోని మేధా ఉన్నతపాఠశాలలో ఏడో తరగతి చదువుతున్నారు. యుద్ధ కళలపై అతనికి ఉన్న ఆసక్తిని గమనించి తండ్రి ప్రోత్సహించారు. జిల్లాస్థాయిలో ప్రతిభ చూపి రాష్ట్ర పోటీలకు ఎంపికగా.. అక్కడ బంగారుపతకం సాధించారు. అనంతరం జాతీయ పోటీలకు ఎంపికయ్యారు. అక్కడ సైతం అసాధారణ ప్రతిభ చూపడంతో బంగారుపతకం సాధించారు.

రజత పతకంతో రాణింపు

ఆత్మకూరు పట్టణంలోని ఎసీఎస్సార్ కాలనీకి చెందిన షేక్ అహ్మద్‌బాష, ఎస్‌బీఐలో జీవిత బీమా విభాగంలో పనిచేస్తారు. ఇతని కుమారుడు షేక్ మహమ్మద్ హనీఫ్ పట్టణంలోని శ్రీనివాసా ఆంగ్ల మాధ్యమ పాఠశాలలో తొమ్మిదో తరగతి చదువుతున్నారు. పెన్‌కాక్ సిలాట్‌లో రాష్ట్రస్థాయిలో ప్రతిభ చూపి జాతీయపోటీలకు ఎంపికయ్యారు. అక్కడ రెండోస్థానంలో నిలిచి రజత పతకం సాధించారు.

పొలాల్లో వినిపించని శాఖల పిలుపు

న్యూస్‌టుడే, మర్రిపాడు

పంటల సాగులో రైతుల సమస్యలు తెలుసుకుని వాటికి పరిష్కార మార్గాలు చూపి అధిక దిగుబడులు సాధించేలా ప్రభుత్వం 'పొలం పిలుస్తోంది' కార్యక్రమాన్ని నిర్వహిస్తోంది. ఇందులో వ్యవసాయ శాఖ అధికారులు తప్ప అనుబంధ శాఖల అధికారులు పాల్గొనకపోవడంతో ప్రభుత్వ లక్ష్యం నీరుగారుతోంది. కార్యక్రమం క్షేత్రస్థాయిలో మొక్కుబడిగా సాగుతోంది.

మర్రిపాడులో అవగాహన కల్పిస్తున్న వ్యవసాయశాఖాధికారులు

నివృత్తి కాని సందేహాలు

ఆత్మకూరు నియోజకవర్గంలో వరి, నువ్వులు, పొగాకు, పత్తి తదితర పంటలను 30 వేల ఎకరాల్లో సాగు చేస్తున్నారు. ప్రతి మంగళ, బుధవారాల్లో గ్రామాల్లో నిర్వహించే పొలం పిలుస్తోంది కార్యక్రమంలో వ్యవసాయ శాఖతోపాటు పశుసంవర్ధక, మత్స్య, పట్టు పరిశ్రమ, మార్కెటింగ్, ఉద్యాన, ఇతర శాఖల అధికారులు విధిగా హాజరు కావాలి. వ్యవసాయ శాఖ అధికారులు, అక్కడక్కడ పశుసంవర్ధక శాఖ అధికారులు మినహా మిగిలిన వారెవరూ ఇటుగా కన్నెత్తి చూడడంలేదని విమర్శలు వస్తున్నాయి. దీంతో సాగు యాజమాన్య పద్ధతులు, పంటల సస్యరక్షణ చర్యలు, రసాయన ఎరువుల వాడకం, విత్తనోత్పత్తి, సేంద్రియ వ్యవసాయం, యాంత్రీకరణపై అవగాహన కల్పించడం, మార్కెటింగ్ వసతులపై ఉన్న సందేహాలకు సమాధానం చెప్పే వారు లేకుండా పోయారు. రైతులు సకాలంలో సస్యరక్షణ చర్యలు చేపట్టలేక ఆర్థికంగా నష్టపోతున్నారు.

దీనిపై మర్రిపాడు మండల వ్యసాయాధికారిణి కవిత మాట్లాడుతూ ప్రభుత్వ మార్గదర్శకాలు మేరకు అధికారులందరూ హాజరయ్యేలా కృషి చేస్తామన్నారు. రైతులకు మెరుగైన సూచనలు సలహాలు అందేలా చొరవ చూపుతామన్నారు.

మహిళలకు అరటి నార ఉత్పత్తులతో జీవనోపాధి

మాట్లాడుతున్న ఆర్డీవో పావని

ఆత్మకూరు: అరటి నార ఉత్పత్తులతో జీవనోపాధి పొందవచ్చని ఆత్మకూరు ఆర్డీవో పావని అన్నారు. బుధవారం మహిమలూరులో అరటి నారతో బ్యాగులు, ఇతర ఉత్పత్తుల తయారీపై పొదుపు మహిళకు నిర్వహించిన శిక్షణ కార్యక్రమాన్ని ప్రారంభించి మాట్లాడారు. శిక్షణతో స్వయంఉపాధికి బాటలు వేస్తుందన్నారు.

దేవదాయ ధర్మదాయ శాఖ
శ్రీ ధర్మ సత్రం
వింజమూరు గ్రామం మరియు మండలం, శ్రీ పొట్టి శ్రీరాములు నెల్లూరు జిల్లా.
ఈ టెండర్ - కమ్- సీల్డ్ టెండర్ - కమ్- బహిరంగ వేలము
శ్రీ పొట్టి శ్రీరాములు నెల్లూరు జిల్లా యావన్మందికి తెలియజేయడం ఏమనగా విజంమూరు మండలం మరియు గ్రామంలో ఉన్న శ్రీ ధర్మ సత్రంనకు హక్కు, అనుభవము కలిగిన షెడ్యూలు దాఖలా స్థలము దేవదాయ శాఖ చట్టము 33/1987 మరియు సవరించబడిన చట్టము 33/2007 ప్రకారము శ్రీయుత కమిషనరు, దేవదాయ శాఖ, అమరావతి వారి అనుమతి ఉత్తర్వులు ఆర్.సి.నెం. డి2/సి.ఓ.ఇ. - 14023 (31)/2025, తేది: 24.12.2025 ప్రకారము సదరు ఖాళీ స్థలము 33 1/2 అంకణములను తాత్కాలిక షాపులు-5 మరియు 1 గోడౌన్‌లకు తేది: 20-02-2026 శుక్రవారం మ. 2.00 గం॥లకు సదరు సత్రమునకు ఎదురుగా మండపం నందు 11 సంవత్సరములకు లైసెన్స్ ఇచ్చుటకు నెలసరి బాడుగ ప్రకారము ఈ-టెండర్ కమ్; సీల్డ్ టెండర్, కమ్ బహిరంగ వేలంపాటలు ఆంధ్రప్రదేశ్ గౌరవ హైకోర్టు, అమరావతి వారి WP.No. 18915 of 2025 తేది: 23.07.2025 ఇచ్చిన సూచనలు ప్రకారముగా నిర్వహించబడును. G.M.S. నెం. 426, తేది: 09-11-2015 మరియు కమిషనర్ వారి సర్క్యులర్, మార్గదర్శకాలు, సూచనలు, షరతులు ప్రకారం జరుపబడును.
ఇట్లు: కార్యనిర్వహణాధికారి

(c) eenadu

గూడూరు

• గూడూరు • కోవూరు • సర్వేపల్లి

కోవూరు ఎమ్మెల్యే నిధులతో కల్వర్టు నిర్మాణం

విడవలూరు, న్యూస్‌టుడే: విడవలూరు పంచాయతీ పరిధిలోని జాన్‌పేట వద్ద మలిదేవి వాగు సమీపంలో పొలాల్లోకి వెళ్లే దారి మరమ్మతులకు, కల్వర్టు నిర్మాణానికి ఎమ్మెల్యే ప్రశాంతిరెడ్డి సొంత నిధులు రూ.2 లక్షలు ఇచ్చారని తెదేపా నాయకులు అచ్యుత్‌రెడ్డి తెలిపారు. బుధవారం ఆయన రైతులతో కలిసి దెబ్బతిన్న కల్వర్టు, దారి పరిశీలించారు. ఆయన మాట్లాడుతూ డొంక అధ్వానంగా ఉండడంతో రైతుల అవస్థలను ఎమ్మెల్యే దృష్టికి తీసుకెళ్లామన్నారు. ఆమె వెంటనే స్పందించి ఆర్థిక సాయం చేశారని పేర్కొన్నారు. త్వరలో పనులు పనులు ప్రారంభించి పూర్తి చేస్తామన్నారు. కార్యక్రమంలో రైతులు ప్రసాద్, రవి, అజయ్‌బాబు తదితరులు పాల్గొన్నారు.

విద్యుత్తు సమస్యల పరిష్కారానికి శాశ్వత చర్యలు

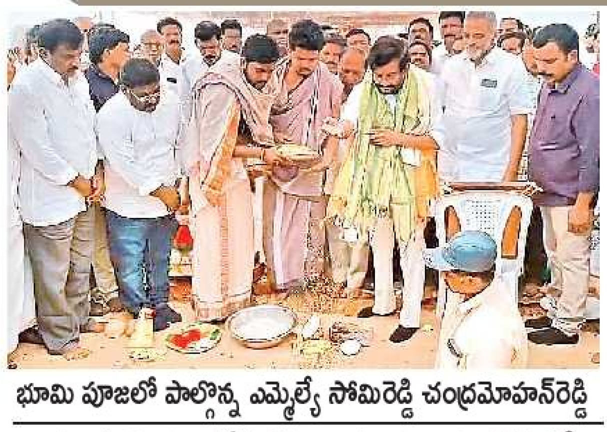

భూమి పూజలో పాల్గొన్న ఎమ్మెల్యే సోమిరెడ్డి చంద్రమోహన్‌రెడ్డి

ముత్తుకూరు, తోటపల్లిగూడూరు, న్యూస్‌టుడే: సర్వేపల్లి నియోజకవర్గంలో విద్యుత్తు సరఫరాలో అవాంతరాలు, లోవోల్టేజి సమస్యల పరిష్కారానికి శాశ్వత చర్యలు తీసుకుంటున్నట్లు సర్వేపల్లి ఎమ్మెల్యే సోమిరెడ్డి చంద్రమోహన్‌రెడ్డి స్పష్టం చేశారు. మండలంలోని బ్రహ్మదేవం వద్ద రూ.1.71 కోట్లతో నిర్మించనున్న విద్యుత్తుశాఖ కార్యాలయాలకు బుధవారం ఆయన శంకుస్థాపన చేసి మాట్లాడారు. కృష్ణపట్నం, పూడిపర్తిలో రూ.8 కోట్ల 33కేవీ సబ్‌స్టేషన్లు నిర్మించనున్నామని, రెండో విడతలో కాకుటూరు, పేడూరు, కోడూరులోనూ ప్రతిపాదనలు పంపామని వివరించారు. ఆర్డీఎస్ఎస్‌లో భాగంగా రూ.103 కోట్లతో నియోజకవర్గంలో పనులు జరుగుతున్నాయని అన్నారు. కూటమి ప్రభుత్వం వచ్చిన తర్వాత రూ.2.05 కోట్లతో కొత్త స్తంభాలు ఏర్పాటు చేసినట్లు చెప్పారు. ● కృష్ణపట్నంలో ఈ నెల 15 నుంచి జరగనున్న మహాశివరాత్రి బ్రహ్మోత్సవాలపై నెల్లూరులో ఎమ్మెల్యే సోమిరెడ్డి అన్నిశాఖల అధికారులతో సమీక్ష నిర్వహించారు. ● తెదేపా కార్యకర్తల కుటుంబానికి పార్టీ అండగా ఉంటుందని సర్వేపల్లి ఎమ్మెల్యే సోమిరెడ్డి అన్నారు. నరుకూరుకు చెందిన పార్టీ కార్యకర్త ఈగ చెంచుకృష్ణయ్య కొన్ని రోజుల క్రితం ప్రమాదవశాత్తు మృతిచెందారు. బుధవారం కార్యకర్త కుటుంబానికి నెల్లూరులోని ఆయన కార్యాలయంలో రూ.5 లక్షల బీమా నగదు అందజేశారు. ఎమ్మెల్యే మాట్లాడుతూ నరుకూరులో గిరిజన కాలనీలో వంద మంది కార్యకర్తలకు సొంత నిధులు వెచ్చించి పార్టీ సభ్యత్వం ఇప్పించినట్లు తెలిపారు.

దేశవాప్త సమ్మె విజయవంతం చేయండి

గోడప్రతులు విడుదల చేస్తున్న సీఐటీయూ నాయకులు

తోటపల్లిగూడూరు, న్యూస్‌టుడే: లేబర్ కోడ్‌ను వ్యతిరేకిస్తూ ఈనెల 12న జరగనున్న దేశవ్యాప్త సార్వత్రిక సమ్మెను విజయవంతం చేయాలని సీఐటీయూ అధ్యక్ష, కార్యదర్శులు మస్తానమ్మ, మారుబోయిన రాజా పిలుపునిచ్చారు. మండలంలోని నరుకూరు సీఐటీయూ కార్యాలయం వద్ద సార్వత్రిక సమ్మె గోడ పత్రికలను బుధవారం విడుదల చేశారు. సీఐటీయూ, ఆశా వర్కర్స్ యూనియన్ నాయకులు పాల్గొన్నారు.

కోనలో హుండీ కానుకలు రూ. 35.36 లక్షలు

రాపూరు, న్యూస్‌టుడే: మండలంలోని పెంచలకోనలో బుధవారం హుండీ కానుకలు లెక్కించగా రూ. 35.36 లక్షల నగదు వచ్చిందని అధికారులు తెలిపారు. బంగారు ఆభరణాలు 24 మిల్లీగ్రాములు, వెండి ఆభరణాలు 691 మిల్లీ గ్రాములతోపాటు విదేశీ కరెన్సీలు, డాలర్లు వచ్చాయని ఆలయ ఉప కమిషనర్ శ్రీనివాసులురెడ్డి పేర్కొన్నారు.

గడువు పెంపుతో ఎక్కువ మందికి అవకాశం..!

ఎల్‌ఆర్ఎస్ సద్వినియోగం చేసుకోవాలని సూచిస్తున్న అధికారులు

న్యూస్‌టుడే, గూడూరు పట్టణం

అనుమతి లేకుండా, నిబంధనలు పాటించకుండా వేసిన అక్రమ లేఅవుట్లు క్రమబద్ధీకరించేందుకు రాష్ట్ర ప్రభుత్వం అవకాశం కల్పించిన వినియోగించేందుకు చాలా మంది ముందుకు రావడం లేదు. పురపాలక సంఘాల్లో ఎల్‌ఆర్ఎస్‌కు స్పందన కొరవడింది. ముందుగా క్రమబద్ధీకరణకు గత నెల 23 వరకు గడువు విధించారు. ప్లాట్లు కొనుగోలు చేసినా ప్రజల ఇబ్బందులు చూసి కూటమి ప్రభుత్వం ఎల్ఆర్ఎస్‌కు మరో అవకాశమిస్తూ ఏప్రిల్ 23 వరకు గడువు పొడిగించింది. గూడూరు, బుచ్చి పురపాలక పరిధిలో దరఖాస్తుల ద్వారా

పురపాలక సంఘం	అనధికార లేఅవుట్లు	వచ్చిన దరఖాస్తులు	ఆదాయం (రూ.లలో)
గూడూరు	70	229	1.82 కోట్లు
బుచ్చి	30	100	50 లక్షలు

సచివాలయ ప్లానింగ్ కార్యదర్శులతో సమీక్షిస్తున్న కమిషనర్ వెంకటేశ్వర్లు

సుమారు రూ.2 కోట్లకు పైగా ఆదాయం సమకూరింది. మొత్తం 329 దరఖాస్తులు 103 వరకు ఆమోదం పొందగా 93 వరకు పెండింగ్‌లో ఉన్నాయి. మిగిలినవి వివిధ దశల్లో ఉన్నాయి.

గత పాలనలో ఇష్టారాజ్యంగా వేయడంతో

గూడూరు, బుచ్చి పురపాలక పరిధిలో అధికారులు పర్యవేక్షణ లేక గత వైకాపా ప్రభుత్వ హయాంలో భారీగా అక్రమ లేఅవుట్లు వేశారు. అనేక మంది ప్లాట్లు కొనుగోలు చేసిన వారు నష్టపోయారు. కూటమి ప్రభుత్వం వచ్చాక నిబంధనల ప్రకారం ఎల్ఆర్ఎస్ చేసుకునేందుకు వెసులుబాటు కల్పించింది. సచివాలయ ప్లానింగ్ కార్యదర్శులు క్షేత్రస్థాయిలో అవగాహన కల్పించడంలో నిర్లక్ష్యంగా ఉండడంతో చాలామంది దరఖాస్తు చేసుకోలేదు. కొందరు విలీన గ్రామాల్లో లేఅవుట్లు ఉండడంతో మళ్లీ పంచాయతీలయ్యే అవకాశముందనే నెపంతో ఉదాసీనతగా ఉన్నారు. గడువులోగా క్రమబద్ధీకరించుకోకుంటే కఠిన చర్యలు తప్పవని నుడా అధికారులు హెచ్చరిస్తున్నారు.

మేమున్నాం.. మీకు తోడుగా!

(10 AM to 1 PM) గూడూరు: 85002 02046
కోవూరు :79950 67034, సర్వేపల్లి : 80085 73980

సమస్య : తోటపల్లిగూడూరు మండలం చిన్న చెరుకూరులో రోడ్డు పక్కనే చెత్త, వ్యర్థాలు పడేస్తున్నారు. నిల్వ వేయడంతో వర్షాలకు దుర్గంధమయంగా మారింది. రోడ్డు పక్కన వేయకుండా ప్రత్యామ్నాయ ఏర్పాట్లు చేయాలి. – వెంకటేశ్వర్లు, స్థానికుడు

సమాధానం: తొలగింపునకు చర్యలు తీసుకుంటాం. – విరిత, పంచాయతీ కార్యదర్శి

? తోటపల్లిగూడూరు మండలం కోడూరు పంచాయతీ కార్యాలయం వద్ద మంచినీటి బోరు నిరుపయోగంగా మారింది. – సుబ్రహ్మణ్యం

✓ పరిశీలించి చర్యలు తీసుకుంటాం.
–పెంచలయ్య, పంచాయతీ కార్యదర్శి

? కోవూరు మండలం చినపడుగుపాడు ఇందిరమ్మ విగ్రహం వద్ద కూడలిలో వీధి దీపాలు వెలగడం లేదు. రాత్రివేళల్లో ప్రమాదాలు జరిగే అవకాశముంది.– ప్రభాకర్, స్థానికులు

✓ పరిశీలించి పంచాయతీ సిబ్బంది ద్వారా లైట్లు వేయిస్తాం.– శ్రీనివాసులు, ఇన్‌ఛార్జి ఎంపీడీవో

? విడవలూరు మండలం పార్లపల్లిలో పగలు, రాత్రి నిత్యం వీధి దీపాలు వెలుగుతున్నాయి. దీపాలు మన్నిక తగ్గడంతోపాటు విద్యుత్తు వృథా అవుతోంది.– రమేశ్, స్థానికులు

✓ పగలు వెలగకుండా చూస్తాం.
– తిరుపతయ్య, పంచాయతీ కార్యదర్శి

? పొదలకూరులో తాగునీరు రోజు మార్చి రోజూ వస్తున్నాయి. పట్టణంతో పాటు శివారు ప్రాంతాల్లో ప్రజలు ఇబ్బందులు పడుతున్నారు.
– సుబ్బరాయుడు, స్థానికుడు

✓ కండలేరు జలాశయం నుంచి రెండో పైపులైన్ కూడా పూర్తయింది. రోజూ నీరందించేందుకు చర్యలు తీసుకుంటాం.
– యశ్వంత్ సింగ్, పంచాయతీ కార్యదర్శి

? గూడూరు పురపాలక పరిధిలోని వేములపాలెం ప్రాంతంలో డ్రైనేజీ కాలువ సక్రమంగా లేకపోవడంతో మురుగునీరు ఇళ్ల మధ్యలోనే పారుతోంది. – చక్రి, గూడూరు

✓ ప్రజలకు ఇబ్బందులు లేకుండా చర్యలు తీసుకుంటాం. – వెంకటేశ్వర్లు, పురపాలక కమిషనర్

? కోటలోని చల్లకాలువ సమీపాన ఇరువైపులా వీధిదీపాలు వేయాలి. వాహనదారులకు ఇబ్బందులు పడుతున్నారు.– కిరణ్‌కుమార్, స్థానికుడు

✓ సమస్య పరిష్కరిస్తాం. – రాజశేఖర్, ఈఈ

? పొదలకూరు రూరల్ పరిధిలోని టీచర్స్ కాలనీ ప్రధాన వీధిలో విద్యుత్తు దీపాలు మరమ్మతులకు గురై గత పది రోజులుగా వెలగడం లేదు. – మస్తాన్, స్థానికుడు

✓ పగలు వెలిగేలా చూస్తాం.
– యశ్వంత్ సింగ్, పంచాయతీ కార్యదర్శి

రాజకీయాల్లో వ్యక్తిగత విమర్శలు తగవు

మాట్లాడుతున్న గూడూరు ఎమ్మెల్యే సునీల్‌కుమార్

గూడూరు పట్టణం, న్యూస్‌టుడే: రాజకీయాల్లో వ్యక్తి గత విమర్శలు చేయడం మంచి పద్ధతి కాదని, కుటుంబ సభ్యులను గురించి దుర్భాషలాడడం దారుణమని ఎమ్మెల్యే పాశం సునీల్‌కుమార్ అన్నారు. గూడూరులోని ఎమ్మెల్యే కార్యాలయంలో బుధవారం నియోజకవర్గంలోని నాయకులతో సమావేశం నిర్వహించారు. ఎమ్మెల్యే మాట్లాడుతూ పోలీసులను అడ్డం పెట్టుకొని రాజకీయాలు చేస్తున్నామని మాజీ మంత్రి కాకాణి గోవర్ధన్‌రెడ్డి మాట్లాడడం విడ్డూరంగా ఉందన్నారు. ప్రతిపక్ష హోదా కూడా ఇవ్వకుండా ప్రజలు ఎందుకు చేశారో వైకాపా ఆలోచించుకోవాలని విమర్శించారు. తెదేపా నాయకులు అందరూ స్థానిక సంస్థల ఎన్నికల్లో పార్టీ గెలుపే లక్ష్యంగా పని చేయాలని తెలిపారు. నాయకులు శీలం కిరణ్‌కుమార్, నెలబల్లి భాస్కర్‌రెడ్డి, గుండాల లీలావతి, శ్రీనివాసులు, రహీమ్, నరసింహులు పాల్గొన్నారు.

అవగాహనతోనే ప్రాణాలకు రక్షణ

గూడూరులో మాట్లాడుతున్న డాక్టర్ లక్ష్మీనారాయణ

గూడూరు పట్టణం, తోటపల్లిగూడూరు, న్యూస్‌టుడే: క్యాన్సర్‌పై ప్రతి ఒక్కరూ అవగాహన కలిగి ఉండాలని గూడూరు ప్రాంతీయ వైద్యశాల వైద్యులు డాక్టర్ లక్ష్మీనారాయణ, డాక్టర్ సుజిత తెలిపారు. ప్రపంచ క్యాన్సర్ దినోత్సవం సందర్భంగా గూడూరు పట్టణంలోని డీఆర్‌డబ్ల్యూ కళాశాలలో బుధవారం అవగాహన సదస్సు నిర్వహించారు. కళాశాల ప్రిన్సిపల్ హనుమంతరావు, వైస్‌ప్రిన్సిపల్ గాయత్రి, రోటరీక్లబ్ ప్రతినిధులు మునిగిరీష్, శ్యామ్‌యాదవ్ తదితరులు పాల్గొన్నారు. ● ప్రజల్లో అవగాహన కల్పించడం ద్వారా క్యాన్సర్ బారిన పడకుండా కాపాడాలని ఎస్ఈఐఎల్ సీఈవో జన్మేజయ మహాపాత్ర పేర్కొన్నారు. తోటపల్లిగూడూరు మండలం కోడూరు సముద్రతీరంలో క్యాన్సర్ స్క్రీనింగ్ పరీక్షలు చేసి అవగాహన కార్యక్రమం నిర్వహించారు. పీహెచ్‌సీ వైద్యులు, సంస్థ ప్రతినిధులు పాల్గొన్నారు.

ప్రహరీ నిర్మించరూ..

కోవూరు మండల సమీపంలోని గుమ్మళ్లదిబ్బ అంగన్‌వాడీ కేంద్రంలో గతేడాది కురిసిన భారీ వర్షాలకు ప్రహరీ కూలింది. విష పురుగులు, పశువులు లోపలికి వస్తున్నాయని చిన్నారుల తల్లిదండ్రులు ఆందోళన చెందుతున్నారు. పలుమార్లు ఐసీడీఎస్ అధికారులకు విన్నవించినా పట్టించుకోవడం లేదని, ఉన్నతాధికారులు స్పందించి గోడ నిర్మించేలా చూడాలని స్థానికులు కోరుతున్నారు.– న్యూస్‌టుడే, కోవూరు

డిగ్రీ పరీక్షలకు 65 మంది గైర్హాజరు

వెంకటాచలం, న్యూస్‌టుడే: వీఎస్‌యూ పరిధిలో బుధవారం జిల్లాలో జరిగిన డిగ్రీ మొదటి ఏడాది పరీక్షలకు మొత్తం 783 మంది విద్యార్థులకు 718 మంది హాజరు కాగా 65 మంది గైర్హాజరైనట్లు పరీక్షల నిర్వహణాధికారి మధుమతి తెలిపారు.

తప్పులను కప్పిపుచ్చుకునేందుకే వైకాపా నాటకాలు

గూడూరు : కరపత్రాలు విడుదల చేస్తున్న జనసేన నాయకులు

గూడూరు పట్టణం, పొదలకూరు, కోవూరు, న్యూస్‌టుడే: తిరుమల లడ్డూలో నెయ్యిని కల్తీ చేసిన వైకాపా భక్తులకు క్షమాపణ చెప్పాలని జనసేన పార్టీ లీగల్ సెల్ రాష్ట్ర కార్యదర్శి తీగల చంద్రశేఖరరావు తెలిపారు. గూడూరులోని జనసేన పార్టీ కార్యాలయంలో బుధవారం వారు సమావేశమై కరపత్రాలు విడుదల చేశారు. ఈ సందర్భంగా ఆయన మాట్లాడుతూ శ్రీవారి లడ్డు తయారీలో కల్తీ నెయ్యి వాడినట్లు సిట్ నివేదికలో స్పష్టం చేశారని చెప్పారు. నాయకులు మోహన్, భాస్కర్, సుధాకర్, వంశీ, సాయికిరణ్, నవీన్, రవి తదితరులు పాల్గొన్నారు.

● పరమ పవిత్రమైన తిరుమల శ్రీవారి లడ్డూలో అప్పటి వైకాపా ప్రభుత్వం రసాయనాలు కలిపి అపవిత్రం చేశారని పొదలకూరు బస్టాండు కేంద్రంలో తెలుగుదేశం, జనసేన, భాజపాలకు చెందిన నాయకులు ప్రజలకు అర్థమయ్యేలా గోడ పత్రికలు ప్రదర్శించి నిరసన తెలిపారు. జనసేన పార్టీ సర్వేపల్లి నియోజకవర్గ సమన్వయకర్త బొబ్బేపల్లి సురేష్‌నాయుడు మాట్లాడుతూ వైకాపా నాయకులు రాష్ట్ర ప్రజలను తప్పుదోవ పట్టించేందుకు దౌర్జన్యాలు చేస్తున్నారని ఆరోపించారు. ఏఎంసీ డైరెక్టరు గుమ్మినేని వాణి భవాని నాయుడు, తెదేపా, జనసేన, భాజపా నాయకులు శ్రీనివాసులురెడ్డి, ప్రశాంత్, సుబ్రహ్మణ్యం తదితరులు పాల్గొన్నారు. ● వైకాపా హయాంలో కల్తీ నెయ్యి వాడారని తితిదే వేసిన సిట్ నివేదికలో తేల్చి చెప్పిందని దానిని కప్పి పుచ్చుకునేందుకు వైకాపా డ్రామాలాడుతోందని కోవూరు నియోజకవర్గ జనసేన నాయకులు చప్పిడి శ్రీనివాసులురెడ్డి అన్నారు. కోవూరు పట్టణంలోని జనసేన కార్యాలయంలో నెయ్యి కల్తీ చేసిన అంశాలను వివరించే గోడపత్రికలు ఆవిష్కరించారు. రాష్ట్ర ప్రజల కోసం జనసేన అధ్యక్షుడు పవన్‌కల్యాణ్ పశ్చాత్తాప దీక్ష చేపట్టారని వివరించారు. కార్యక్రమంలో అల్తాఫ్, పవన్‌కుమార్, దిలీప్ తదితరులు పాల్గొన్నారు.

పొదలకూరులో తెదేపా, జనసేన, భాజపా నాయకుల నిరసన

వీఎస్‌యూలో క్రెడిట్ సీడింగ్‌పై కార్యశాల

వెంకటాచలం, న్యూస్‌టుడే: వీఎస్‌యూలో రాష్ట్ర ఉన్నత విద్యా మండలి, యూనివర్సిటీ గ్రాంట్స్ కమిషన్ సంయుక్త ఆధ్వర్యంలో క్రెడిట్ సీడింగ్‌పై బుధవారం కార్యశాల నిర్వహించారు. వీసీ అల్లం శ్రీనివాసరావు పాల్గొని మాట్లాడారు.

రసాయన ఎరువులతో అనర్థాలు

మనుబోలు: మోతాదుకు మించి రసాయన ఎరువులు వాడితే అనర్థాలు తప్పవని జేడీఏ సత్యవాణి అన్నారు. మండలంలోని జట్లకొండూరులో బుధవారం 'పొలం పిలుస్తోంది' కార్యక్రమంలో పాల్గొని మాట్లాడారు. సేంద్రియ ఎరువులతో అధిక దిగుబడులు సాధించవచ్చని తెలిపారు. శాస్త్రవేత్తల సూచనల మేరకు ఎరువులను వినియోగించాలన్నారు. పంట మార్పిడి కింద జొన్న, మొక్కజొన్న వేస్తే నేల సారవంతంతో పాటు అదనపు ఆదాయం పొందవచ్చని సూచించారు. కార్యక్రమంలో ఏడీ నర్సోజీరావు, వ్యవసాయాధికారి వెంకటకృష్ణయ్య, రైతులు పాల్గొన్నారు.

CHANGE OF NAME

I, **SHAIK NAVEED S/o SHAIK SANDANIBASHA (Old Name)** has Changed my name to **SHAIK NAVEED S/o SHAIK SANDHANIBASHA (New Name)** resident of Pothireddypalem, Kovur Mandal, SPSR Nellore District. Andhra Pradesh.

IN THE COURT OF THE HON'BLE VI ADDL., DISTRICT JUDGE, NELLORE
Execution Petition No. 125 /2024
Arbitration Case. No. 164 /2012
Between:
M/s. Shriram Finance Ltd., (formerly known as M/s. Shriram Transport Finance Company Ltd.,) rep., by its SPA Holder, M.Murali
...**Decree Holder**
And: **1. Nellore Harshavardhan, 2. Valikela Surendra**
...**Judgment debtors**
NOTICE TO J.Dr No.1 U/o XXI, R 22 OF C.P.C
To **Nellore Harshavardhan,** S/o Krishna Reddy, R/o Inamadugu Village, Kovur Mandal, Nellore District.
Please take notice that the D.Hr filed the above E.P. against you for realization of the award/decree amount in the above Arbitration Case and the above E.P.is posted for your appearance before the above said Hon'ble Court on 13-02-2026 at 10.30 a.m. either in person or through counsel. In the event of your failure to appear as afore said the matter will be decided as ex-Parte in your absence.
Hearing Date : 13-02-2026
(By Order of the Court) Time:10:30AM.
P.Geethavani,B.Sc,B.Ed.,LL.B., Advocate for Decree Holder

అయిదేళ్లుగా.. అధ్వానంగా

కోట దళితవాడ సమీపంలో రక్షిత మంచి నీటి పథకానికి నిర్మించిన ఓవర్ హెడ్‌ట్యాంకు పెచ్చులూడుతూ ప్రమాదకరంగా ఉంది. మూడు దశాబ్దాల క్రితం 40 వేల లీటర్ల సామర్థ్యంతో నిర్మించారు. అయిదేళ్లుగా ట్యాంకు పైభాగం నుంచి పెచ్చులూడి పడుతున్నాయి. పిల్లర్లు అధ్వానంగా ఉండడంతో ఎప్పుడు కూలిపోతుందోనని ఆందోళన చెందుతున్నారు. పంచాయతీ కార్యదర్శి రాజశేఖర్ మాట్లాడుతూ మరమ్మతులకు ప్రతిపాదనలు పంపామని, నిధులు మంజూరు కావాల్సి ఉందని పేర్కొన్నారు. – న్యూస్‌టుడే, కోట

అల్లుకున్న పిచ్చిమొక్కలు

తోటపల్లిగూడూరు మండలంలోని కోడూరు పంచాయతీలో మహాలక్ష్మీపురం సమీపంలో విద్యుత్తు నియంత్రికతో పాటు స్తంభానికి పిచ్చి మొక్కలు అల్లుకున్నాయి. విద్యుత్తు సరఫరాలో ఇబ్బందులు తలెత్తితే ప్రమాదం జరిగే అవకాశముంది. స్తంభాలపై విద్యుత్తు సిబ్బంది పర్యవేక్షణ లోపం కనిపిస్తోంది. ప్రమాదం జరగకముందే పిచ్చిమొక్కలు తొలగించాలని స్థానికులు కోరుతున్నారు. – న్యూస్‌టుడే, తోటపల్లిగూడూరు

విద్యుత్తు వృథా..!

పొదలకూరు మండలంలో ప్రతి గ్రామంలో నిరంతరం పట్టపగలే విద్యుత్తు దీపాలు వెలుగుతున్నాయి. నాణ్యమైన విద్యుత్తు వృథా అవుతున్న పంచాయతీ అధికారులు పట్టించుకోవడం లేదు. పలు చోట్ల దీపాలు వెలగక రాత్రి సమయాల్లో ప్రజలు బిక్కు బిక్కుమంటూ వెళుతుండగా.. ఇక్కడ మాత్రం విద్యుత్తు వృథా అవుతోంది. అధికారులు స్పందించి ఆన్ ఆఫ్ స్విచ్‌లను ఏర్పాటు చేయాలని సూచిస్తున్నారు. – న్యూస్‌టుడే, పొదలకూరు రూరల్

చెత్త.. వాహనదారులకు అవస్థ

పొదలకూరు మండలంలోని తోకంచి ప్రధాన రహదారి వద్ద స్థానికులు చెత్త వేయడంతో కుప్పలుగా పేరుకుపోతోంది. వేగంగా గాలులు వీచినపుడు వ్యర్థాల నుంచి చెత్తతో కూడిన దుమ్ము ఎగిరి వాహనదారులపై పడడంతో రాకపోకల సమయంలో ఇబ్బందులు పడుతున్నామని వాపోతున్నారు. వ్యర్థాలపై కుక్కలు, పందులు స్వైర విహారం చేస్తున్నాయి. అధికారులు స్పందించి నిల్వ ఉన్న వ్యర్థాలను అక్కడి చెత్త సంపద కేంద్రాలకు తరలించాలని విన్నవిస్తున్నారు. – న్యూస్‌టుడే, పొదలకూరు రూరల్

అగ్రహారం రామాలయంలో చోరీ

కలువాయి, న్యూస్‌టుడే: మండలంలోని అగ్రహారం రామాలయంలో మంగళవారం రాత్రి దుండగులు తాళాలు ధ్వంసం చేసి చోరీకి పాల్పడ్డారు. బుధవారం ఉదయం పూజారి ఆలయం వద్దకెళ్లగా తాళాలు పగలగొట్టి ఉండటాన్ని గమనించి గ్రామస్థులకు చెప్పగా పోలీసులకు సమాచారమిచ్చారు. ఎస్సై కోటయ్య దేవాలయం పరిసర ప్రాంతాలను పరిశీలించారు. అమ్మవారి మెడలో మంగళసూత్రం, కేజీ విలువ చేసే వెండి వస్తువులు, హుండీలో రూ.20వేలు నగదు అపహరణకు గరయ్యాయని గ్రామస్థులు పేర్కొన్నారు.

కిడ్నాప్ చేసిన వారిపై కేసులు నమోదు చేయండి

గూడూరు పట్టణం, : విద్యార్థి సంఘాల నాయకులను కిడ్నాప్ చేసిన సినీ నటులు మోహన్‌బాబు, విష్ణులపై క్రిమినల్ కేసులు నమోదు చేయాలని ఏఐవైఎఫ్ జిల్లా నాయకులు సునీల్ తెలిపారు. గూడూరు సీపీఐ కార్యాలయంలో బుధవారం వారు మాట్లాడారు. నాయకులు కరీముల్లా, వెంకటేష్, చైతన్యరెడ్డి, మోహన్, రిజ్వాన్, సాయి తదితరులు పాల్గొన్నారు.

అదృశ్యమై.. శవమై..

వట్‌పల్లి, న్యూస్‌టుడే: అదృశ్యమైన వ్యక్తి అనుమానాస్పద స్థితిలో మృతి చెందినట్లు వట్‌పల్లి ఎస్సై లవకుమార్ బుధవారం తెలిపారు. ఆయన చెప్పిన వివరాలు.. ఆంధ్రప్రదేశ్ రాష్ట్రం నెల్లూరు జిల్లా విడవలూరు మండలం పొన్నపూడి కొత్తూరు గ్రామానికి చెందిన దమ్ము వెంకటేశ్(31) కుటుంబం ఎనిమిది సంవత్సరాల క్రితం వట్‌పల్లి కూడలికి వచ్చి అద్దె ఇంట్లో నివాసం ఉంటోంది. వెంకటేశ్ దినసరి కూలీ కాగా.. గత నెల 31న బయటకు వెళ్లి తిరిగి రాలేదు. బుధవారం నిర్మాణంలో ఉన్న ఓ భవనం లిఫ్ట్ గుంత వద్ద వెంకటేశ్ మృతదేహం లభించింది. పోలీసులు ఘటనాస్థలానికి చేరుకొని మృతదేహాన్ని జోగిపేట ప్రభుత్వ ఆసుపత్రికి తరలించారు. కేసు దర్యాప్తు చేస్తున్నట్లు ఎస్సై వివరించారు.

చికిత్స పొందుతూ యువకుడి మృతి

కోవూరు, న్యూస్‌టుడే: పురుగుల మందు తాగి చికిత్స పొందుతూ యువకుడు మృతి చెందిన ఘటన కోవూరు మండలంలో బుధవారం జరిగింది. పోలీసుల కథనం మేరకు... విడవలూరు మండలం ఊటుకూరు గిరిజన కాలనీకి చెందిన యాకసిరి సునీల్(13) అక్క, బావ జమ్మిపాలెంలో అరటి తోటకు కాపాలాదారుగా ఉన్నారు. గత నెల 30వ తేదీన మద్యం తాగి అక్క వద్దకు వచ్చాడు. మత్తులో పురుగు మందును మద్యం అనుకొని తాగేయడంతో గమనించిన బంధువులు నెల్లూరు ఆసుపత్రిలో చేర్పించారు. చికిత్స పొందుతూ ఆయన బుధవారం మృతి చెందారు. కేసునమోదు చేసి దర్యాప్తు చేస్తున్నట్లు పోలీసులు తెలిపారు.

వేర్వేరు ప్రమాదాల్లో ఇద్దరికి తీవ్రగాయాలు

వెంకటాచలం, కోవూరు, న్యూస్‌టుడే: వేర్వేరు చోట్ల జరిగిన ప్రమాదాల్లో ఇద్దరికి తీవ్రగాయాలయ్యాయి.... వెంకటాచలం మండల పరిధిలోని చెముడుగుంట సమీపంలోని జాతీయ రహదారిపై బుధవారం జరిగిన ప్రమాదంలో యువకుడు తీవ్రంగా గాయపడ్డారు. నెల్లూరు నుంచి గూడూరు వైపు వెళుతున్న ద్విచక్రవాహనాన్ని రాంగ్‌రూట్‌లో వేగంగా వచ్చిన కారు ఢీకొంది. ప్రమాదంలో తీవ్రంగా గాయపడిన యువకుడిని చికిత్స నిమిత్తం నెల్లూరుకు తరలించారు. పోలీసులు కేసు నమోదు చేసి దర్యాప్తు చేస్తున్నారు. ●కొడవలూరుకు చెందిన ఇబ్రహీం ద్విచక్రవాహనంపై నెల్లూరు వైపు వెళుతుండగా కోవూరు మండలం రామన్నపాలెం రైల్వేగేటు సమీపంలో జాతీయ రహదారిపై గుర్తుతెలియని వాహనం ఢీకొట్టడంతో తీవ్రగాయాలయ్యాయి. స్థానికులు గమనించి 108 ద్వారా నెల్లూరులోని ఓ ప్రైవేట్ ఆసుపత్రికి తరలించారు. దీనిపై పోలీసులకు ఎటువంటి ఫిర్యాదు అందలేదు.

పొదలకూరు నందు భవనము
అద్దె/ లీజుకు కావలెను
పొదలకూరు సబ్ రిజిస్ట్రార్ కార్యాలయము కొరకు సుమారు 1500-2000 చదరపు అడుగుల విస్తీర్ణం గల భవనం కావలెను. సంప్రదించండి.
సబ్ రిజిస్ట్రార్
పొదలకూరు. Cell: 70939 21603

మూడేళ్లుగా... నిరుపయోగంగా

న్యూస్‌టుడే, వెంకటాచలం

పేదలు పక్కా గృహాలు నిర్మించుకునేలా గత ప్రభుత్వం సరఫరా చేసిన గృహోపకరణ వస్తువులు మూడేళ్లుగా వినియోగంలో లేక మూలనపడ్డాయి. వాటికి అధిక ధరలు వెచ్చించాల్సి వస్తుండడంతో లబ్ధిదారులు వాటిని తీసుకునేందుకు ముందుకు రావడం లేదు. దీంతో ప్రభుత్వ నిధులు వృథాగా మారాయి. ప్రభుత్వ ఆదేశాల మేరకు... వాటిని లబ్ధిదారులు తీసుకునేలా అధికారులు ప్రోత్సహిస్తున్నా ససేమిరా అంటున్నారు. ● గత వైకాపా హయాంలో పక్కాగృహాలు నిర్మించుకునే లబ్ధిదారుల కోసం ప్రభుత్వం నేరుగా తలుపులు, కిటికీలు, ద్వారబంధాలు, మరుగుదొడ్ల తలుపులు సరఫరా చేశారు. అవి తక్కువ ఎత్తులో ఉండడంతో పలువురు చూసి తీసుకోలేదు. బయట కొనుగోలు చేసుకొని ఏర్పాటు చేసుకుంటున్నారు. గుత్తేదారులు నిర్మిస్తున్న ఇళ్లకైనా ఉపయోగించాలని ఆదేశించినా... ఖర్చు ఎక్కువవుతోందని చెబుతున్నారు. లబ్ధిదారులు మొగ్గుచూపడం లేదని వాటిని పంపొద్దని అప్పట్లో అధికారులు వేడుకున్నా ఉన్నతాధికారులు పంపించి ఎలాగైనా లబ్ధిదారులకు సరఫరా చేయాలని ఆదేశించారు.

పాత ఆసుపత్రిలో ఉన్న తలుపులు, ఇతర సామగ్రి

అధ్వానంగా మారిన గృహోపకరణ సామగ్రి

అధిక ధరలతో వెనకడుగు

వీటి ధరలు అధికంగా ఉండడంతో చాలామంది వెనకడుగు వేస్తున్నారు. తలుపులు రూ.2400, కిటికీలు రూ.4400, ద్వారబంధాలు రూ.2250, మరుగుదొడ్ల డోర్లు, ఫ్రేమ్ కలిపి రూ.2300గా నిర్ణయించారు. వీటిని తీసుకున్న వారికి ప్రభుత్వం ఇళ్ల నిర్మాణాలకు ఇచ్చే నగదులో తగ్గించాలని స్థానిక అధికారులకు ఆదేశించారు. వెంకటాచలం మండలానికి 2390 వరకు సరఫరా చేశారు. పాత ప్రభుత్వాసుపత్రి, జూనియర్ కళాశాల తదితర చోట్ల ఉంచారు. తాజాగా వీటిని లబ్ధిదారులకు సరఫరా చేయాలని ఆదేశించారు. దీంతో అధికారులు ఇప్పటి వరకు సుమారు 550 వరకు సరఫరా చేశారు. మరో 1800కు పైగా అలాగే ఉన్నాయి.

● హౌసింగ్ ఏఈ సుస్మిత మాట్లాడుతూ.. ధరలు అధికంగా ఉన్నాయని, తలుపుల ఎత్తు తక్కువగా ఉందని వాటిని తీసుకునేందుకు లబ్ధిదారులు మొగ్గు చూపడం లేదన్నారు. మంజూరైన వాటిలో 20 శాతం వరకు ఇప్పటికే సరఫరా చేశామన్నారు. మిగిలినవి తీసుకునేలా ప్రోత్సహిస్తున్నామన్నారు. మార్చి నాటికి మొత్తం సరఫరా చేస్తామని పేర్కొన్నారు.

ఉత్తరక్రియలు

కీ॥శే॥ శ్రీమతి నాగా రమణమ్మ గారు
మరణం : 26-01-2026

మా ఉన్నతికి అహర్నిశలు శ్రమించి, ఆప్యాయత, ప్రేమానురాగాలను పంచిన అమృతమూర్తి
శ్రీమతి నాగా రమణమ్మ గారు
తేది: 26-01-2026న స్వర్గస్తులైనారు.
వారి పవిత్ర ఆత్మకు శాంతి కలగాలని భగవంతుని ప్రార్థిస్తూ...
కుమారుడు - కోడలు
నాగా వెంగళరెడ్డి - శ్రీలక్ష్మి
అడ్వకేట్, గూడూరు
మరియు **నాగా బ్రదర్స్**
పెద్దకర్మ తేది : 05-02-2026 గురువారం
గూడూరు, రాపూరు రోడ్డు, అరవింద హాస్పిటల్ ప్రక్కవీధిలోని మా స్వగృహము నందు జరుగును. కావున తెలియజేయడమైనది.

నెల్లూరు

•నెల్లూరు •నెల్లూరు గ్రామీణం

ప్రత్యేకావసరాల చిన్నారుల సాంస్కృతిక ప్రదర్శనలు

ప్రదర్శనలో చిన్నారులు

నెల్లూరు (విద్య), న్యూస్‌టుడే: జిల్లా వ్యాప్తంగా ఉన్న ప్రత్యేకావసరాల చిన్నారులకు జిల్లా విద్యా శాఖ, సమగ్ర శిక్షా అభియాన్ ఆధ్వర్యంలో బుధవారం నగరంలోని ఏపీఎం హాల్‌లో జిల్లా స్థాయి సాంస్కృతిక ప్రదర్శనలు నిర్వహించారు. ఈ సందర్భంగా ఎస్ఎస్ఏ ఏపీసీ డి.వెంకటసుబ్బయ్య మాట్లాడుతూ ప్రత్యేకావసరాల చిన్నారుల్లో దాగిన ప్రతిభ వెలికితీసేందుకు ఇటువంటి కార్యక్రమాలు ఉపయోగపడుతాయని పేర్కొన్నారు. కార్యక్రమంలో ఏఎంఓ సుధీర్‌బాబు తదితరులు పాల్గొన్నారు.

నగరాన్ని సుందరంగా తీర్చిదిద్దడమే లక్ష్యం: రూప్‌కుమార్

అధికారులతో చర్చిస్తున్న ఇన్‌ఛార్జి మేయర్ రూప్‌కుమార్‌యాదవ్

నెల్లూరు(నగరపాలకసంస్థ), న్యూస్‌టుడే: నగరాన్ని సుందరంగా తీర్చిదిద్దడమే లక్ష్యంగా అన్ని శాఖలు సమన్వయంగా పని చేయాలని నగర ఇన్‌ఛార్జి మేయర్ రూప్‌కుమార్‌యాదవ్ తెలిపారు. బుధవారం గోమతినగర్‌లోని మంత్రి నారాయణ క్యాంపు కార్యాలయంలో కాలువల ఆధునికీకరణపై ఇంజినీరింగ్, పట్టణ ప్రణాళిక విభాగం, ఇరిగేషన్ శాఖ అధికారులతో సమీక్షించారు. నగరంలో జరుగుతున్న వివిధ కాలువల నిర్మాణాల పురోగతిపై ఆరా తీశారు. ఈ సందర్భంగా మాట్లాడుతూ కాలువల నిర్మాణాన్ని త్వరగా పూర్తి చేయాలన్నారు. పట్టణ ప్రణాళిక విభాగం అధికారులు కాలువల ఆక్రమణల విషయంలో కఠినంగా వ్యవహరించాలని, ఇంజినీరింగ్ అధికారులు నాణ్యతలో రాజీ పడకూడదని స్పష్టం చేశారు. సమావేశంలో పలువురు అధికారులు పాల్గొన్నారు.

బాక్సింగ్ పోటీలకు కీర్తన

కీర్తనను అభినందిస్తున్న కళాశాల ప్రిన్సిపల్ రమణారెడ్డి

నెల్లూరు (విద్య), న్యూస్‌టుడే: నగరంలోని డీకే ప్రభుత్వ మహిళా జూనియర్ కళాశాలలో ఇంటర్ ద్వితీయ సంవత్సరం చదువుతున్న ప్రియాకా వేరి కీర్తన ఇటీవల జరిగిన రాష్ట్ర స్థాయి బాక్సింగ్ పోటీల్లో 66-69 కేజీల విభాగంలో బంగారు పతకం సాధించింది. దీంతో ఈ నెల 5వ తేదీ నుంచి బెంగళూరులో జరుగనున్న జాతీయ పోటీలకు ఎంపికైనట్లు కళాశాల ప్రిన్సిపల్ రమణారెడ్డి తెలిపారు. ఈమెను బుధవారం అభినందించారు. కార్యక్రమంలో పిజికల్ డైరెక్టర్ దేవిక తదితరులు పాల్గొన్నారు.

యాప్‌సోపాలు

సాంకేతిక సమస్యలతో సాగని ఏకీకృత సర్వే

సర్వర్ సమస్యతో రాత్రి పూట సర్వే చేస్తున్న సచివాలయ ఉద్యోగి

న్యూస్‌టుడే, నెల్లూరు(నగరపాలకసంస్థ)

సంక్షేమ పథకాల అర్హుల గుర్తింపునకు చేపట్టిన ఏకీకృత కుటుంబ సర్వే (యూనిఫైడ్ ఫ్యామిలీ సర్వే) నగరంలో ఆశించిన స్థాయిలో జరగడం లేదు. యాప్‌లో సాంకేతిక ఇబ్బందులతో జాప్యమవుతోంది. గత వైకాపా ప్రభుత్వం నిర్వహించిన హౌస్‌హోల్డ్ మ్యాపింగ్‌లో తప్పిదాలతో పలువురు సంక్షేమ పథకాలను పొందలేకపోతున్నారు. దీంతో ప్రతి కుటుంబంలో అర్హుల వివరాలు తెలిసేలా కూటమి ప్రభుత్వం ఈ సర్వే చేయిస్తోంది.

డివిజన్లు:	54
సచివాలయాలు:	166
ఉద్యోగులు:	1024
సర్వే చేయాల్సిన ఇళ్లు:	1,87,167
పూర్తయిన ఇళ్లు:	42,750
పెండింగ్‌లో ఉన్నవి:	1,44,417

నమోదులో ఆలస్యం

వాస్తవంగా ఈ సర్వే జనవరి 12 నాటికి పూర్తి చేయాలన్నది ప్రభుత్వ ఆదేశం. యాప్ సంబంధించిన ఇబ్బందులతో ఫిబ్రవరి 10వ తేదీ వరకు పొడిగించారు. అప్పటికి కూడా పూర్తయ్యే అవకాశం కనిపించడం లేదు. ఇప్పటివరకు 22.84 శాతం పూర్తయింది. సాంకేతిక సమస్యలతో ముందుకు సాగడం లేదు. ఒక్కో ఇంటికి వెళ్లి 20 రకాల సమాచారం సేకరించాలి. కుటుంబ ఐడీ, సభ్యుల జాబితా, ఈకేవైసీ, వ్యక్తిగత వివరాలు, ప్రాథమిక ప్రొఫైల్‌లో రుజువులు, జాబితాలు, ఓటరు ఐడీ, పాస్‌పోర్టు, రేషన్ కార్డు, వివాహ ధ్రువపత్రాలు, కళాశాల ఐడీలు, సామాజిక ప్రొఫైల్ నమోదు, విద్య, వైద్యం, ఉద్యోగం, జీవనోపాధి, ఆదాయం తదితరాలన్నీ యాప్‌లో నమోదు చేయాల్సి ఉంటుంది. ఇలా ఒక ఇంటికి కనీసం 50 నిమిషాలు పడుతోంది. అన్ని వివరాలు పక్కాగా నమోదు చేశాక యాప్ పని చేయపోతే మళ్లీ మొదటి నుంచి ప్రారంభించాల్సి ఉంటుంది. అంతర్జాల సమస్యలతో యాప్‌లో నమోదు నెమ్మదిగా సాగుతోంది.

లింకు రోడ్డు విస్తరణ: సోమిరెడ్డి

అల్లీపురం డంపింగ్ యార్డును పరిశీలిస్తున్న ఎమ్మెల్యే సోమిరెడ్డి, కమిషనర్ నందన్

నెల్లూరు (నగరపాలకసంస్థ), న్యూస్‌టుడే: జాతీయ రహదారి నుంచి అల్లీపురం డంపింగ్ యార్డు వద్ద ఉన్న పెట్రోలు బంకు వరకు లింకు రోడ్డును విస్తరించాలని సర్వేపల్లి ఎమ్మెల్యే సోమిరెడ్డి చంద్రమోహన్‌రెడ్డి నగరపాలకసంస్థ కమిషనర్ నందన్‌కు సూచించారు. అల్లీపురం డంపింగ్ యార్డును ఆయనతో కలిసి బుధవారం పరిశీలించారు. కోవూరు రోడ్డులో ట్రాఫిక్ భారీగా పెరిగిన నేపథ్యంలో కీలకమైన జాతీయ రహదారి లింకు రోడ్డు విస్తరణపై చర్చించారు. రెండు నెల్లో అల్లీపురం ప్రాంత వాసులకు డంపింగ్ యార్డు కష్టాలు తీరిపోతాయని పేర్కొన్నారు. చెత్తను తొలగించి డంపింగ్ యార్డు ప్రదేశంలో పార్కు నిర్మించే యోచనలో మంత్రి నారాయణ ఉన్నారని వివరించారు.

పోటీతత్వంతో వెలుగులోకి ప్రతిభ

బహుమతులు అందుకున్న విద్యార్థులతో అపస్మా నాయకులు

నెల్లూరు(మార్కెట్ సెంటర్), న్యూస్‌టుడే: విద్యార్థులు పోటీతత్వంతో చదివితే ప్రతిభ వెలుగులోకి వస్తుందని ఎమ్మెల్సీ చంద్రశేఖర్‌రెడ్డి అన్నారు. అపస్మా ఆధ్వర్యంలో జిల్లాలో పదో తరగతి విద్యార్థులకు పరీక్షలు నిర్వహించి ఉత్తమ మార్కులు సాధించిన వారికి బుధవారం నగరంలోని టౌన్‌హాల్‌లో బహుమతులు ప్రదానం చేశారు. ఈ సందర్భంగా మాట్లాడుతూ ప్రైవేటు పాఠశాలలు ఐక్యంగా ఇలాంటి కార్యక్రమాలు నిర్వహించడం అభినందనీయమన్నారు. కార్యక్రమంలో అపస్మా జిల్లా అధ్యక్షుడు శ్రీధర్, రాష్ట్ర ఉపాధ్యక్షుడు నేతాజీ సుబ్బారెడ్డి, ప్రధాన కార్యదర్శి శ్రీవాసవ్, జిల్లా అధ్యక్షుడు విశ్వనాధరెడ్డి, జిల్లా నాయకులు రమణారెడ్డి, రామ్మోహన్‌రెడ్డి, కృష్ణారావు, పణి, పవన్‌శర్మ, వెంకటేశ్వరరెడ్డి తదితరులు పాల్గొన్నారు.

జిల్లాలో పార్టీ అభివృద్ధికి కృషి చేస్తా

నెల్లూరు(సోన్‌పౌస్‌పేట), న్యూస్‌టుడే: బీసీవై పార్టీ జిల్లా అధ్యక్షుడిగా ఎన్నికైన బుధవరపు బాలాజీ నియామకపత్రాన్ని మంగళగిరిలోని రాష్ట్ర పార్టీ కార్యాలయంలో పార్టీ జాతీయ అధ్యక్షుడు బోడె రామచంద్ర యాదవ్ చేతుల మీదుగా బుధవారం అందుకున్నారు. అనంతరం మాట్లాడుతూ జిల్లాలో బీసీవై పార్టీని క్షేత్రస్థాయిలో బలోపేతం చేసేందుకు కృషి చేస్తామన్నారు.

సంపూర్ణ అక్షరాస్యతే లక్ష్యం: కలెక్టర్

నెల్లూరు(కలెక్టరేట్), న్యూస్‌టుడే: అక్షరాంధ్ర కార్యక్రమాన్ని విజయవంతం చేసి జిల్లాను సంపూర్ణ అక్షరాస్యత వైపు తీసుకెళ్లడమే ప్రభుత్వ లక్ష్యమని కలెక్టర్ హిమాన్షు శుక్లా తెలిపారు. బుధవారం నెల్లూరులోని టీటీడీ కల్యాణ మండపం ఎదురుగా ఉన్న మిట్ట రాంనగర్ వార్డు సచివాలయంలో నిర్వహిస్తున్న అక్షరాంధ్ర కార్యక్రమాన్ని తనిఖీ చేశారు. ఈ సందర్భంగా మాట్లాడుతూ సరళమైన పదాలు, వాక్యాలు, సులభతరమైన గణిత పద్ధతుల ద్వారా అక్షరాస్యులుగా తీర్చిదిద్దాలని సూచించారు. మార్చి 29న తేదీ నిర్వహించనున్న పరీక్షలకు అభ్యర్థులు వారంతా తప్పనిసరిగా హాజరుకావాలని పేర్కొన్నారు. కార్యక్రమంలో వయోజన విద్య డీడీ మస్తాన్‌రెడ్డి, నగర అదనపు కమిషనర్ హిమబిందు, వయోజన విద్య, అక్షరాంధ్ర నోడల్ అధికారి మల్లు మస్తాన్‌రెడ్డి తదితరులు పాల్గొన్నారు.

అవగాహన కల్పించేందుకే కళాకృతులు

నెల్లూరు(నగరపాలకసంస్థ): నగరపాలకసంస్థ కమిషనర్ వైవో నందన్ పారిశుద్ధ్య నిర్వహణ పనుల్లో భాగంగా బుధవారం హరనాథపురం కూడలిలో నూతనంగా నిర్మిస్తున్న వాటర్ ఫౌంటెయిన్, సూర్య నమస్కారాల కళాకృతుల పనులను పర్యవేక్షించారు. ఈ సందర్భంగా మాట్లాడుతూ నగర సుందరీకరణ పనుల్లో భాగంగా సూర్య నమస్కారాలపై ప్రజలకు అవగాహన కల్పించేందుకు కళాకృతులను ఏర్పాటు చేస్తున్నట్లు తెలిపారు. వాణిజ్యపన్నుల కార్యాలయంలో రెవెన్యూ విభాగం అధికారులతో కలిసి పర్యవేక్షించారు. కార్యక్రమంలో ఈఈ శేషగిరిరావు, డీఈ ముజాహిద్దీన్ పాల్గొన్నారు. ● నగరంలో దోమల నివారణకు ప్రతిరోజూ ఫాగింగ్, స్ప్రేయింగ్ కార్యక్రమాలు చేయాలని నగరపాలక సంస్థ కమిషనర్ వైవో నందన్ ఆదేశించారు. కార్యాలయంలో ప్రజారోగ్య విభాగంతో సమావేశం నిర్వహించారు. ఈ సందర్భంగా ఆయన మాట్లాడుతూ నగరవ్యాప్తంగా 50 ఫాగింగ్ యంత్రాలు, 160 స్ప్రేయర్లు, ఆటోలను ఉపయోగించి పర్యవేక్షణ చేస్తున్నామన్నారు. సమావేశంలో మలేరియా విభాగం అధికారిణి డాక్టర్ జయలక్ష్మి, వెటర్నరీ అధికారి డాక్టర్ మదన్‌మోహన్, శానిటరీ సూపర్‌వైజర్లు పాల్గొన్నారు.

6న ఉపాధి కార్యాలయంలో జాబ్ మేళా

నెల్లూరు (మార్కెట్ సెంటర్): నగరంలోని ఉపాధి కార్యాలయంలో ఈ నెల 6వ తేదీన జాబ్ మేళా నిర్వహిస్తున్నట్లు జిల్లా ఉపాధి అధికారి ఎం.వి.కుమార్ ఓ ప్రకటనలో తెలిపారు. ఆసక్తి ఉన్న అభ్యర్థులు హాజరు కావాలని కోరారు.

రహదారులకు మరమ్మతులు.. తీరనున్న కష్టాలు

నగరంలోని ఆచారివీధి, వారకాసు సెంటర్, చిన్నబజార్, మూలాపేట, వహబ్‌పేట తదితర ప్రాంతాల్లో రహదారులకు మరమ్మతులు చేస్తున్నారు. దీంతో వాహనదారులు హర్షం వ్యక్తం చేస్తున్నారు. తాగునీటి పథకం, అండర్‌గ్రౌండ్ డ్రైనేజీ పనుల కోసం తవ్వేసిన గుంతలను పూడ్చాలని ప్రజలు కోరుతున్నారు.

–న్యూస్‌టుడే, నెల్లూరు (మార్కెట్ సెంటర్)

ప్రమాదకరం.. బోరు అడుగు భాగం

పోలీసు కాలనీ నాలుగో వీధిలో బోరు హెడ్ తొలగించారు. అడుగు భాగాన్ని అలాగే వదిలేశారు. రోడ్డు మధ్యలో ఉండటంతో రాత్రి పూట కనిపించక వాహనాలు ప్రమాదాలకు గురవుతున్నాయని స్థానికులు వాపోతున్నారు. అధికారులు స్పందించి అడుగు భాగాన్ని కూడా తొలగించాలని కోరుతున్నారు. – న్యూస్‌టుడే, నెల్లూరు(టౌన్)

వాల్వ్ గుంత.. ప్రజలకు చింత

పొదలకూరు రోడ్డులో పద్మావతి సెంటర్ దగ్గర పైపులైన్ వాల్వ్ గుంత ప్రమాదకరంగా ఉంది. వాహనదారులు ఏమాత్రం ఆదమరిచినా అందులో పడే అవకాశం ఉంది. గుంతపై ఏర్పాటు చేసిన సిమెంట్ దిమ్మెలు సైతం అందులోనే పడిపోయాయి. - న్యూస్‌టుడే, నెల్లూరు (మార్కెట్ సెంటర్)

కార్యాలయం.. అపరిశుభ్రం

శిథిల భవనం, పడిపోయిన చెట్లు, అపరిశుభ్ర వాతావరణం. ఇదీ నగరంలోని కొండాయపాలెం గేట్ వద్ద సాంఘిక సంక్షేమ శాఖ ఏఎస్‌డబ్ల్యూఓ కార్యాలయం దుస్థితి. కూలిపోయేందుకు సిద్ధంగా ఉన్న ఎస్సీ వసతిగృహం ప్రాంగణంలో ఈ కార్యాలయం ఉంది. ప్రాంగణంలో చెత్తాచెదారం పేరింది. - న్యూస్‌టుడే, నెల్లూరు (మార్కెట్ సెంటర్)

రహదారులా..నిల్వ కేంద్రాలా!

నగరంలోని రహదారులు భవన నిర్మాణ సామగ్రి నిల్వ చేయడంతో రాకపోకలకు ప్రజలు ఇబ్బందులు పడుతున్నారు. నగరంలోని కుమ్మర గుంట నుంచి వైఎస్సార్ నగర్‌కు వెళ్లే దారిలో రోడ్డుపై అడ్డంగా కంకర, ఇసుక వేయడంతో వాహనదారులు ప్రమాదాల బారిన పడుతున్నారని స్థానికులు చెబుతున్నారు. - న్యూస్‌టుడే,నెల్లూరు (పద్మావతిసెంటర్)

క్యాన్సర్‌పై అవగాహన ర్యాలీ

ర్యాలీలో పాల్గొన్న వైద్యులు

నెల్లూరు (జీజీహెచ్), న్యూస్‌టుడే: ప్రపంచ క్యాన్సర్ దినోత్సవం సందర్భంగా ప్రభుత్వ వైద్య కళాశాల, జిల్లా వైద్యారోగ్య శాఖ సంయుక్తంగా అవగాహన ర్యాలీ చేపట్టాయి. జిల్లా వైద్యారోగ్య శాఖ అధికారి డాక్టర్ వి.సుజాత మాట్లాడుతూ ప్రతిఒక్కరూ క్యాన్సర్ పరీక్ష చేయించుకోవాలని సూచించారు. వైద్య కళాశాల ప్రిన్సిపల్ డాక్టర్ రాజేశ్వరి మాట్లాడుతూ క్యాన్సర్ అనుమానితులకు జిల్లా ప్రభుత్వాస్పత్రిలో చికిత్స అందిస్తున్నారని, ఉపయోగించుకోవాలన్నారు. కార్యక్రమంలో డీఎల్ఏటీవో డాక్టర్ ఖాదర్‌వలి, వైద్య కళాశాల వైస్ ప్రిన్సిపల్ డాక్టర్ మస్తాన్‌బాషా, ఎన్‌సీడీ ప్రోగ్రామ్ అధికారి డాక్టర్ యశ్వంత్, ఆంకాలజిస్ట్ డాక్టర్ హరిప్రియ, పీహోయూ నోడల్ అధికారి డాక్టర్ విజయ్ విష్ణు, డీపీఎంవో డాక్టర్ సునీల్ పాల్గొన్నారు.

4 వరకు ఉచిత క్యాన్సర్ స్క్రీనింగ్ పరీక్షలు

పోస్టర్‌ను ఆవిష్కరిస్తున్న నారాయణ హాస్పిటల్ ఆంకాలజీ విభాగం వైద్యులు

నెల్లూరుగ్రామీణం, న్యూస్‌టుడే: ప్రపంచ క్యాన్సర్ దినోత్సవం సందర్భంగా నారాయణ మెడికల్ కళాశాల, హాస్పిటల్ ఆధ్వర్యంలో నగరంలోని గాంధీ బొమ్మ నుంచి ఆర్టీసీ బస్టాండ్ కూడలి వరకు అవగాహన ర్యాలీ బుధవారం జరిగింది. ముఖ్యఅతిథిగా డీఎంహెచ్‌వో సుజాత, నారాయణ హాస్పిటల్ అడిషనల్ మెడికల్ సూపరింటెండెంట్ డాక్టర్ హరీష్ రావులపల్లి తదితరులు పాల్గొన్నారు. అనంతరం నారాయణ ఆసుపత్రిలో ఉచిత స్క్రీనింగ్ పరీక్షలపై అవగాహన కార్యక్రమం నిర్వహించారు. ఈ సందర్భంగా ఆసుపత్రి ఆంకాలజీ విభాగం డాక్టర్ ఎన్.శ్రీవిద్య మాట్లాడుతూ.. మార్చి 4వ తేదీ వరకు రూ.5 వేలు విలువైన క్యాన్సర్ ఉచిత స్క్రీనింగ్ పరీక్షలు చేస్తామన్నారు. కార్యక్రమంలో రేడియేషన్ ఆంకాలజిస్ట్ డాక్టర్ గురుసాయి రత్నప్రియ, సర్జికల్ ఆంకాలజిస్ట్ డాక్టర్ బి.మనోభిరామ్, ఏజీఎం శేఖర్‌రెడ్డి, సిబ్బంది తదితరులు పాల్గొన్నారు.

సాగునీటి సదస్సుకు రైతులు

నెల్లూరు(పద్మావతిసెంటర్): ముఖ్యమంత్రి చంద్రబాబునాయుడు అమరావతిలో గురువారం నీటి సంఘాల నాయకులకు నిర్వహించే అవగాహన సదస్సుకు జిల్లా నుంచి నీటి సంఘాల నాయకులు, రైతులు జలవనరుల శాఖ అధికారులు వెళుతున్నట్లు జిల్లా జలవనరుల శాఖ ఎస్ఈ దేశినాయక్ తెలిపారు. సదస్సులో చంద్రబాబునాయుడు నీటి సంఘాల నాయకులు, అధికారులతో ముఖాముఖి మాట్లాడతారని వివరించారు. ఈ నేపథ్యంలో జిల్లా నుంచి 920 నీటి సంఘాల అధ్యక్షులు, ఉపాధ్యక్షులు 100 మంది, నీటిపారుదల శాఖ అధికారులు వెళుతున్నారన్నారు.

రోగులకు పండ్లు పంపిణీ

నెల్లూరు(మార్కెట్ సెంటర్), న్యూస్‌టుడే: ప్రపంచ క్యాన్సర్ దినోత్సవం సందర్భంగా బుధవారం నెల్లూరులోని రెడ్‌క్రాస్ క్యాన్సర్ హాస్పిటల్‌లో తెదేపా మైనార్టీ నాయకుడు మదీనా ఇంతియాజ్ రోగులకు పండ్లు పంపిణీ చేశారు. ఈ సందర్భంగా ఆయన ఆరోగ్యకరమైన జీవనశైలిని అలవర్చుకోవాలని కోరుతూ క్యాన్సర్‌పై అవగాహన కల్పించారు. కార్యక్రమంలో రెడ్‌క్రాస్ ప్రతినిధులు, వైద్యులు పాల్గొన్నారు.

కాలనీలు.. సమస్యల గూళ్లు

న్యూస్‌టుడే, నెల్లూరు (పద్మావతి సెంటర్)

శ్రామిక నగర్‌లో కాలువ లేకపోవడంతో నిలిచిన నీరు

నగరంలోని పలు కాలనీల్లో దోమలు, తాగునీటి సమస్యలతో ప్రజలు తీవ్ర ఇబ్బందులు పడుతున్నారు. కుమ్మరగుంట, శ్రామికనగర్‌లో నగరపాలక సంస్థ విడుదల చేస్తున్న నీరు ఎర్రగా, మట్టితో కలుషితమై వస్తోంది. ఈ నీరు తాగలేకున్నామని స్థానికులు చెబుతున్నారు. వీధుల్లో చెత్త వారానికి ఒక సారి కూడా తీయకపోవడంతో దుర్గంధంతో అల్లాడుతున్నామంటున్నారు. రోడ్లు కూడా శుభ్రం చేయడం లేదని ప్రజలు మండిపడుతున్నారు. కాలువల్లో పూడిక సక్రమంగా తీయడం లేదు అపరిశుభ్రతతో దోమలు ముసురుతున్నాయి. పగలు కూడా దాడి చేస్తున్నాయని, జ్వరాల బారిన పడుతున్నామని వారు వాపోతున్నారు. రాత్రిళ్లు జాగారం చేస్తున్నామంటున్నారు. ఇన్ని సమస్యలతో ఇబ్బందులు పడుతున్నా ప్రజాప్రతినిధులు, అధికారులు పట్టించుకోవడంలేదని మండిపడుతున్నారు. ఇప్పటికైనా సంబంధిత అధికారులు సమస్యలపై దృష్టి పెట్టాలని కోరుతున్నారు.

మేమున్నాం.. మీకు తోడుగా! (10 AM to 1 PM) నెల్లూరు, గ్రామీణం 80085 50332 80085 74001

సమస్య: నగరంలోని పొదలకూరురోడ్డు ప్రగతినగర్ బి-బ్లాక్ ఏడో వీధిలోని పీఎన్3/ఎ7 స్తంభానికి విద్యుద్దీపం వెలగడం లేదు. రాత్రయితే చీకటిగా ఉంటుంది. ఇబ్బందులు పడుతున్నాం. – రమేష్‌రాజ్, స్థానికుడు

సమాధానం: విద్యుద్దీపాన్ని ఏర్పాటు చేస్తాం. –ముజాహిద్దీన్, నగరపాలక సంస్థ డీఈ

? నగరంలోని నీలగిరి సంఘం మసీదు వీధిలో కాలువలు శుభ్రం చేయడం లేదు. మురుగు నీరు నిలిచి దుర్వాసన వస్తోంది. దోమలు వ్యాప్తిచెందుతన్నాయి.– నసీమా, స్థానికురాలు

✓ కాలువలను శుభ్రం చేయిస్తాం. – నందన్, :నగరపాలక సంస్థ కమిషనర్

– న్యూస్‌టుడే, నెల్లూరు (నగరపాలకసంస్థ)

జగదీష్‌నగర్ పార్కుకు ముంగమూరు పేరు: కోటంరెడ్డి

పార్కులో పరిశీలిస్తున్న నుడా ఛైర్మన్ కోటంరెడ్డి

నెల్లూరు(నగరపాలకసంస్థ), న్యూస్‌టుడే: నగరాన్ని సుందరంగా తీర్చిదిద్దేందుకు మంత్రి నారాయణ చర్యలు చేపట్టారని నుడా ఛైర్మన్ కోటంరెడ్డి శ్రీనివాసులురెడ్డి తెలిపారు. గురువారం 13వ డివిజన్ జగదీష్‌నగర్‌లో పార్కు అభివృద్ధి పనులను పరిశీలించారు. ఈ సందర్భంగా మాట్లాడుతూ మాజీ ఎమ్మెల్యే ముంగమూరు శ్రీధర్‌కృష్ణారెడ్డి పేరు పెట్టాలని ప్రతిపాదించగా, మంత్రి నారాయణ అంగీకారం తెలిపారన్నారు. అదనపు వ్యాయామ పరికరాల కోసం రూ.25 లక్షలతో టెండర్లు పిలుస్తున్నట్లు వెల్లడించారు. కార్యక్రమంలో పలువురు నాయకులు పాల్గొన్నారు.

వైకాపా తీరుపై జనసైనికుల నిరసన

గాంధీ బొమ్మ వద్ద జనసైనికుల నిరసన

నెల్లూరు(మార్కెట్ సెంటర్), న్యూస్‌టుడే: తిరుమల లడ్డూలో కల్తీ నెయ్యి విషయంలో వారి తప్పు లేనట్లు వైకాపా నాయకులు వ్యవహరిస్తున్నారని జనసేన జిల్లా ప్రధాన కార్యదర్శి గునుకుల కిషోర్ విమర్శించారు. ఆపార్టీ తీరును ఖండిస్తూ నగరంలోని గాంధీబొమ్మ సెంటర్ వద్ద భక్తులకు తిరుమల లడ్డూలు పంపిణీ చేసి నిరసన తెలిపారు. ఈ సందర్భంగా ఆయన మాట్లాడుతూ సుప్రీంకోర్టు, సీబీఐ, సిట్, కల్తీ జరగలేదని స్పష్టంగా చెప్పలేదన్నారు. అలాంటప్పుడు జరగలేదని ఆ పార్టీ నాయకులు ఎలా చెబుతారని నిలదీశారు. కార్యక్రమంలో జనసేన నాయకులు నూనె మల్లికార్జున యాదవ్, విజయలక్ష్మి, సురేష్, భవాని, ఆమని, కృష్ణారెడ్డి, నరహరి, గుర్రం కిషోర్, శ్రీకాంత్ తదితరులు పాల్గొన్నారు. జనసేన నగర అధ్యక్షుడు సుజయ్‌బాబు ఆధ్వర్యంలో జనసేన నగర కార్యాలయంలో ప్లకార్డులు ప్రదర్శించి నిరసన తెలిపారు. కార్యక్రమంలో జనసేన నాయకులు పలువురు పాల్గొన్నారు.

దాడి ఘటనలో ముగ్గురి అరెస్టు

నెల్లూరు (నేర విభాగం), న్యూస్‌టుడే: మద్యం మత్తులో ఇద్దరిపై దాడి చేసిన ఘటనలో ముగ్గురిని బుధవారం చిన్నబజారు పోలీసులు అరెస్టు చేశారు. ఇన్‌స్పెక్టర్ చిట్టెం కోటేశ్వరరావు మాట్లాడుతూ హరనాథపురానికి చెందిన ప్రసన్నకుమార్ దుకాణంలో దావూద్ ఏసీ మెకానిక్‌గా పనిచేస్తున్నారు. ప్రాజెక్టర్‌కు సంబంధించి బాకీ నగదు కోసం వారు సోమవారం రాత్రి ఇరుకళల పరమేశ్వరి దేవస్థానం సమీపంలోని ఓ బార్ రెస్టారెంట్‌కు వెళ్లారు. అక్కడ రాజీవ్ గృహకల్ప అపార్టుమెంటుకు చెందిన జె.శ్రీహరి, ఇరుకళల సంఘానికి చెందిన మణికంఠ, వేణు మద్యం తాగుతున్నారు. శ్రీహరి సిగరెట్ ఇవ్వాలని దావూద్‌ను అడగ్గా లేదని చెప్పడంతో బీర్ బాటిల్‌తో దాడి చేశాడు. అడ్డుపోయిన ప్రసన్నకుమార్‌పై శ్రీహరి, మణికంఠ, వేణు దాడి చేశారు. ప్రసన్నకుమార్ ఫిర్యాదు మేరకు కేసు నమోదు చేసి నిందితులను అరెస్టు చేసినట్లు ఇన్‌స్పెక్టర్ తెలిపారు. సమావేశంలో ఎస్సై అయ్యప్ప తదితరులు పాల్గొన్నారు.

కుమారుడితో సహా తల్లి అదృశ్యం

నెల్లూరు (నేర విభాగం), న్యూస్‌టుడే: తన చిన్న కుమారుడితో కలిసి తల్లి అదృశ్యమైన ఘటనపై వేదాయపాలెం పోలీసులు కేసు నమోదు చేసి దర్యాప్తు చేస్తున్నారు. పోలీసుల కథనం మేరకు.. సుందరయ్య కాలనీకి చెందిన పోలయ్య, మల్లీశ్వరి దంపతులు. వీరికి ఎనిమిదేళ్లు, ఏడేళ్ల వయసున్న కుమారులు ఉన్నారు. ఆదివారం పోలయ్య పనికి వెళ్లి మధ్యాహ్నం మూడు గంటల ప్రాంతంలో ఇంటికి వచ్చారు. ఇంట్లో భార్య, చిన్న కుమారుడు జశ్వంత్ కనిపించలేదు. వారి కోసం గాలించినా జాడ తెలియరాలేదు. బుధవారం వేదాయపాలెం పోలీసులకు ఫిర్యాదు చేశారు.

పార్వీ సినిమాస్ (ఎం.I) షెడ్యూల్ : స్క్రీన్ 1.. ఓం శాంతి శాంతి శాంతి (తెలుగు) స్క్రీన్ 2.. మన శంకర వరప్రసాద్ (తెలుగు) స్క్రీన్ 3.నారీ నారీ నడుమ మురారి, అనగనగా ఒక రాజు (తెలుగు), **పార్వీ సినిమాస్ (స్పైస్)** స్క్రీన్..1. నారీ నారీ నడుమ మురారి, అనగనగా ఒక రాజు (తెలుగు) స్క్రీన్ 2. నారీ నారీ నడుమ మురారి, అనగనగా ఒక రాజు, (తెలుగు) బార్డర్ (హిందీ) స్క్రీన్ 3. మర్దానీ (హిందీ), చత పచ్చ (తెలుగు) స్క్రీన్. 4.. ఓం శాంతి శాంతి శాంతి (తెలుగు) స్క్రీన్. 5.. మన శంకర వరప్రసాద్ (తెలుగు) **రైన్ సినిమా షెడ్యూల్** స్క్రీన్..1. నారీ నారీ నడుమ మురారి (తెలుగు),బార్డర్ (హిందీ) స్క్రీన్ 2. అనగనగా ఒక రాజు (తెలుగు), చత పచ్చ (తెలుగు), సెండ్ హెల్ప్ (ఇంగ్లిష్) స్క్రీన్ 3. మనశంకర వరప్రసాద్ (తెలుగు),స్క్రీన్.4.. ది రాజా సాబ్, (తెలుగు) దేవగుడి (తెలుగు), ఓం శాంతి శాంతి శాంతి (తెలుగు)

శిథిల వంతెనలు.. మృత్యు గడపలు

న్యూస్‌టుడే, నెల్లూరు(నగరపాలకసంస్థ)

నగరంలోని ప్రధాన కాలువలపై నిర్మించిన వంతెనల్లో కొన్ని శిథిలావస్థకు చేరడంతో వాహనదారులు, ప్రయాణికులు బిక్కుబిక్కుమంటూ రాకపోకలు సాగించాల్సిన పరిస్థితి నెలకొంది. రాత్రిళ్లు వీటిపై వాహనచోదకులు ప్రమాదాలకు గురవుతున్నారు. చుట్టుపక్కల గ్రామాల నుంచి వివిధ పనుల నిమిత్తం నగరానికి వచ్చే వారు, విద్యార్థులు, ఉద్యోగులు, వ్యాపారుల రాకపోకలతో నిత్యం రద్దీగా ఉండే మార్గాల్లో వంతెనలు దెబ్బతింటున్నాయి. ప్రమాదాలు జరుగుతున్నా తాత్కాలిక మరమ్మతులతో నెట్టుకొస్తున్నారు. వైకాపా ప్రభుత్వ హయాంలో వీటి నిర్వహణను గాలికొదిలేయడంతో పరిస్థితి మరింత ప్రమాదకరంగా మారింది. కూటమి ప్రభుత్వం అధికారంలోకి వచ్చాక అన్ని ప్రాంతాల్లో రహదారుల అభివృద్ధిపై దృష్టి సారించడంతో పరిస్థితి కొంత మెరుగైంది. కీలకమైన వంతెనలను ఆధునికీకరిస్తే ప్రయాణ కష్టాలకు విముక్తి లభిస్తుందని ప్రజలు అభిప్రాయపడుతున్నారు.

ఖుద్దూస్‌నగర్‌లో శిథిల వంతెన

ఎక్కడెక్కడంటే..

నగరంలోని కొన్ని వంతెనలపై రక్షణ గోడలు కూలిపోయాయి. ఫుట్‌పాత్‌లు ధ్వంసమై ఇనుప చువ్వలు బయటకు వచ్చాయి. వీటితో రాత్రి వేళ ప్రమాదాలు చోటు చేసుకుంటున్నాయని వాహనదారులు చెబుతున్నారు. ఖుద్దూస్‌నగర్, మూలాపేట గేటు, సీఏఎం హైస్కూలు మలుపు, పొదలకూరు రోడ్డు నుంచి బుజబుజనెల్లూరు వెళ్లే రహదారి, అల్లీపురంలో ఇరిగేషన్ కాలువపై వంతెనలు శిథిలమయ్యాయి. రక్షణ గోడలు ధ్వంసమైనా పట్టించుకునే నాథులే లేరు. అధికారులు, పాలకులు స్పందించి వంతెనలను ఆధునికీకరించాలని నగరవాసులు కోరుతున్నారు.

అనారోగ్యంతో బలవన్మరణం

నెల్లూరు (నేర విభాగం), న్యూస్‌టుడే: ఒంటరి జీవితం.. పైగా అనారోగ్యం.. ఈనేపథ్యంలో మనస్తాపం చెందిన ఓ వ్యక్తి చెట్టుకు ఉరి వేసుకుని బలవన్మరణానికి పాల్పడ్డారు. ఈ ఘటన నగరంలోని కల్లూరుపల్లి హౌసింగ్ బోర్డు కాలనీలో మంగళవారం చోటు చేసుకుంది. పోలీసుల కథనం మేరకు.. కాలనీలో ఉంటున్న దేవరకొండ శ్రీనివాసులు (54) వివాహం కాలేదు. రియల్ ఎస్టేట్ వ్యాపారం చేస్తున్నారు. కొన్నాళ్లుగా కాలేయ వ్యాధితో బాధ పడుతున్నారు. తల్లి కూడా ఇటీవల మృతి చెందడంతో మనస్తాపానికి గురయ్యారు. మంగళవారం తన ఇంటికి సమీపంలోని ఆటో స్టాండు వద్ద మద్యం తాగారు. ఆటో స్టాండ్ పక్కనే ఉన్న మున్సిపల్ పార్కులోని చెట్టుకు తాడుతో ఉరి వేసుకున్నారు. బుధవారం తెల్లవారున జామున స్థానికులు గుర్తించి పోలీసులకు సమాచారం అందించగా.. సంఘటనా స్థలానికి చేరుకుని మృతదేహాన్ని పరిశీలించారు. కేసు నమోదు చేసి దర్యాప్తు చేస్తున్నారు.

(c) eenadu

పుట్టపర్తిలోని ఎనుములపల్లిలో రహదారిపై మురుగు ప్రవాహం

చెత్తవ్యస్తం

పారిశుద్ధ్య నిర్వహణలో వెనుకబడిన మున్సిపాలిటీలు

ఈనాడు, పుట్టపర్తి: జిల్లాలోని పుట్టపర్తి, పెనుకొండ, ధర్మవరం, మడకశిర తదితర మున్సిపాలిటీల్లో పారిశుద్ధ్య నిర్వహణ అధ్వానంగా ఉంది. చెత్తసేకరణ, నిర్వహణ, సంపద సృష్టి, పౌరసేవలు, మరుగుదొడ్ల ఏర్పాటు, మార్కెట్లు, హోటళ్లు, వ్యాపార సంస్థల శుభ్రత తదితర అంశాలను పరిగణనలోకి తీసుకుని కేంద్ర ప్రభుత్వ ఆధ్వర్యంలోని స్వచ్ఛ సర్వేక్షణ్ సంస్థ నగరాలు, మున్సిపాలిటీలకు ర్యాంకులు కేటాయిస్తుంది. వీటిపై పురపాలికల కమిషనర్లు దృష్టి సారించడం లేదన్న ఆరోపణలున్నాయి. అధికారులు మేల్కొని సౌకర్యాలు మెరుగుపరచుకోకపోతే చివరి నాలుగు ర్యాంకులు మనవే అవుతాయనడంలో సందేహం లేదు.

“చెత్తసేకరణలో పుట్టపర్తి రాష్ట్రంలోనే అధమంగా ఉంది. పనితీరు మెరుగుపరచుకోవాలి. అక్కడ ఒక్క ఇంటి నుంచి కూడా చెత్త సేకరించడం లేదు. ఈ విషయంలో ధర్మవరం, పెనుకొండ, మడకశిర కూడా వెనుకబడిన 10 పురపాలికల జాబితాలో ఉన్నాయి ఇటీవల అనంతపురంలో జరిగిన రాయలసీమ ప్రాంతీయ మున్సిపల్ కమిషర్ల సమావేశంలో రాష్ట్ర పురపాలక, పట్టణాభివృద్ధిశాఖ సంచాలకులు సంపత్‌కుమార్ అన్నమాటలివి.”

అన్నిటికంటే అధ్వానం..

మున్సిపాలిటీ:	పుట్టపర్తి
వార్డులు:	20
నివాసాలు:	10,566
జనాభా:	36,610
పారిశుద్ధ్య కార్మికులు:	56

పేరుకే జిల్లా కేంద్రం. ప్రధాన రహదారి మినహా పట్టణంలోని వీధుల్లో ఎక్కడపడితే అక్కడ మురుగు ప్రవహిస్తుంటుంది. కేవలం రహదారులు ఊడ్చడం.. అప్పుడప్పుడు చెత్తను ట్రాక్టర్లలో ఎత్తుకెళ్లడం తప్ప ఇక్కడ ఎలాంటి కార్యక్రమాలు జరగడం లేదు.

శివారు కాలనీల్లో సమస్యలు

ధర్మవరం	
	40
	42,565
	1,65,000
	295

పట్టణంలోని ప్రధాన కూడళ్లలో మాత్రమే చెత్త సేకరణ, మురుగు కాలువలు శుభ్రం చేస్తున్నారు. ఎల్‌సీకే పురం, వైఎస్ఆర్, ఇందిరమ్మకాలనీలు, కేతిరెడ్డి ఎల్1, ఎల్3, ఎల్4, సుందరయ్యనగర్ తదితర శివారు కాలనీల్లో ఒక రోజు మాత్రమే పారిశుద్ధ్య పనులు చేస్తున్నారని ప్రజలు వాపోతున్నారు.

ఫాగింగ్ చేయరు.. బ్లీచింగ్ చల్లరు

పెనుకొండ	
	20
	10,100
	45,000
	47

డ్రైనేజీల నిర్మాణం లేకపోవడంతో మురుగు రహదారులపై పారుతోంది. 130 మంది పారిశుద్ధ్య కార్మికులకు గాను 47 మందే ఉన్నారు. పూర్తిస్థాయిలో పారిశుద్ధ్య చర్యలు చేయలేకపోతున్నారు. ఫాగింగ్ చేయడం లేదు. బ్లీచింగ్ చల్లడం లేదు.

రోడ్లపైనే మురుగు

మడకశిర	
	20
	19,650
	32,000
	37

పట్టణంలోని శివారు కాలనీల్లో చెత్తసేకరణ అస్తవ్యస్తంగా ఉంది. ఎస్సీకాలనీ, సాయినగర్, శివాపురం, మారుతీనగర్ వడ్రపాలెం, తదితర కాలనీల్లో మురుగు నిత్యం రోడ్లపై ప్రవహిస్తోంది. ఇక్కడ కూడా కార్మికుల కొరత వేధిస్తోంది. డ్రైనేజీ వ్యవస్థ సక్రమంగా లేదు.

మెరుగుపరుస్తాం

- నాగరాజు, మున్సిపల్ ఆర్‌డీ

జిల్లాలోని 4 మున్సిపాలిటీల్లో సిబ్బంది కొరత ఉంది. గ్యాంగ్‌వర్క్‌లు పెట్టి పనులు చేపట్టాలని చెప్పాం. స్థానిక ఆదాయ వనరులను మరింత పెంచుకుని రెండు నెలల్లో ఈ పరిస్థితిని మార్చేందుకు చర్యలు చేపట్టాం.

అక్రమంగా మట్టి తరలింపు.. వాహనాల స్వాధీనం

ముదిగుబ్బ, న్యూస్‌టుడే: ముదిగుబ్బ జాతీయ రహదారిపై అక్రమంగా మట్టిని తరలిస్తున్న మూడు టిప్పర్లు, ఒక పొక్లెయిన్‌లను ఆర్డీవో మహేశ్ బుధవారం సీజ్ చేశారు. రహదారిపై వెళుతున్న ఆయన వాహనాలను నిలిపివేసి తనిఖీలు చేపట్టారు. మట్టి తరలింపునకు సంబంధించి ఎలాంటి పత్రాలు లేకపోవడంతో స్థానిక రెవెన్యూ అధికారులను పిలిపించి వాహనాలను స్వాధీనం చేసుకుని స్థానిక పోలీస్‌స్టేషన్‌కు అప్పగించారు. తహసీల్దార్ నారాయణస్వామి, ఆర్ఐ భాస్కర్‌రెడ్డి, వీఆర్‌ఏ ప్రసాద్, పోలీసులు పాల్గొన్నారు.

మగ్గం పట్టుతప్పుతోంది

■ కిలో ముడిసరకు రూ.6,700కు చేరిక

ధర్మవరం, న్యూస్‌టుడే: పట్టుచీరల తయారీలో వినియోగించే ముడిపట్టు ధర కిలో రూ. 6,700కు చేరింది. దీంతో మగ్గాల నిర్వహణ కష్టంగా మారింది. పట్టుగూళ్ల ఉత్పత్తి నాలుగు నెలలుగా భారీగా తగ్గింది. రీలర్లకు సరిపడా పట్టుగూళ్లు లభించకపోవడంతో ముడిపట్టు ఉత్పత్తి పడిపోయింది. చేనేత పరిశ్రమపై ఆధారపడిన వారు కర్ణాటక రాష్ట్రంలోని బెంగళూరు, చిల్లగట్ట నుంచి ముడిపట్టును కొనుగోలు చేస్తున్నారు. డిమాండుకు తగ్గట్టు ముడిపట్టు ఉత్పత్తి జరగకపోవడంతో ధర పెరుగుతోంది.

- ఉమ్మడి జిల్లాలో 24 వేల చేనేత మగ్గాలు ఉన్నాయి.
- ధర్మవరం, సోమందేపల్లి, ముదిరెడ్డిపల్లి, గోరంట్ల, తాడిపత్రి, పెద్దపప్పూరు, సిండికేట్ నగర్, ఉరవకొండ ప్రాంతాల్లో ఎక్కువగా మగ్గాలపై పట్టుచీరలు తయారవుతున్నాయి.
- ప్రతి నెలా 1.50 లక్షల పట్టు చీరలు తయారయ్యేవి. ముడిపట్టు ధరల పెరుగుదలతో 40 వేలకు తగ్గిపోయింది.

చేనేతలపై భారం

గత ఏడాది నవంబరులో ముడిపట్టు కిలో రూ. 4,700 ఉండేది. ప్రతినెలా రూ. 500 వరకు పెరుగుతూ వస్తోంది. నాలుగు నెలల వ్యవధిలో కిలో ధర రూ. 2 వేలు పెరిగింది. వెండి ధరల పెరుగుదలతో పట్టుచీరల్లో వాడే జరీ ధరలు పెరిగాయి. దీంతో ఒక మగ్గంపై నెలకు ఆరు పట్టుచీరలు తయారు చేయించే నిర్వాహకులు వాటి సంఖ్యను తగ్గిస్తూ వస్తున్నారు. నెలకు 3 నుంచి 4 చీరలు మాత్రమే తయారు చేస్తున్నారు. ఫలితంగా కార్మికుల ఉపాధికి కోత పడుతోంది.

మగ్గం నేస్తున్న చంద్రశేఖర్

చీరల తయారీ కష్టం

- శంకర చంద్రశేఖర్, చేనేత మగ్గాల నిర్వాహకుడు

ముడిపట్టు, జరీ ధరలు పెరిగాయి. మగ్గాలపై పట్టుచీర తయారు చేసి విక్రయించాలంటే గిట్టుబాటు కావడంలేదు. ధరలు ఇలాగే పెరిగితే మగ్గాలపై పట్టు చీరలు తయారు చేయించలేం.

మిషన్ వాత్సల్యకు రూ.2.8 కోట్లు

అనంతపురం (శ్రీనివాస్‌నగర్), న్యూస్‌టుడే: ఉమ్మడి అనంత జిల్లా పరిధిలో మిషన్ వాత్సల్య పథకం లబ్ధిదారులైన బాల, బాలికలకు రూ. 2.8 కోట్లు మంజూరైంది. కొవిడ్-19 కారణంగా ఒకరు లేదా ఇద్దరు తల్లిదండ్రులు మృత్యువాత పడిన కుటుంబాలకు చెందిన 18ఏళ్ల లోపు బాల, బాలికలను ఆదుకోవడానికి మిషన్ వాత్సల్య పథకం ద్వారా ప్రతి నెలా ఒక్కొక్కరికీ రూ. 4 వేలు చొప్పున ప్రోత్సాహకాన్ని అందిస్తున్నారు. ఇందులో భాగంగా 2025 ఏప్రిల్ నుంచి అక్టోబరు దాకా ఒక్కొక్కరికి రూ. 28 వేలు ప్రకారం వారి బ్యాంకు ఖాతాల్లో జమ చేయనున్నారు. నిధులు రాష్ట్ర ప్రభుత్వం మంజూరు చేసింది.

అర్హత ఉన్న బాలబాలికలు : 998 (వీరిలో అనంతపురంలో 570, శ్రీసత్యసాయిలో 428)

మంజూరు: అనంత జిల్లాకు రూ. 1.6 కోట్లు, శ్రీసత్యసాయి జిల్లాకు రూ. 1.2 కోట్లు

చెల్లిస్తారిలా: కలెక్టర్ల ఆమోదం తీసుకోవడానికి ప్రత్యేక దస్త్రాలు పంపనున్నాం. సీఎఫ్ఎంఎస్ ద్వారా బిల్లులు అందిస్తాం. లబ్ధిదారుల సమగ్ర వివరాలు జత చేయాల్సి ఉంది.

- అనంత ఐసీడీఎస్ పీడీ అరుణకుమారి

చేతికందినకాడికి దోచేస్తున్నారు!

● రైతులను దగా చేస్తున్న వ్యాపారులు

ధర్మవరం పట్టణం, పుట్టపర్తి, న్యూస్‌టుడే: జిల్లావ్యాప్తంగా కందుల కొనుగోలులో ప్రైవేట్ వ్యాపారులు రైతులను దగా చేస్తున్నారు. రాష్ట్ర ప్రభుత్వం ప్రతి మండలానికి కంది కొనుగోలు కేంద్రాన్ని ఏర్పాటు చేసింది. క్వింటాలు రూ. 8,000 చొప్పున కొంటోంది. వీటి నిర్వహణ బాధ్యతలను మార్క్‌ఫెడ్, వ్యవసాయాధికారులకు అప్పజెప్పింది. రైతులు కందులను ప్రభుత్వ కేంద్రాలకు తెస్తే తూకాలు వేసుకొని నగదును వారం రోజుల వ్యవధిలో వారి ఖాతాకు జమ చేస్తుంది. ఇక్కడే ప్రైవేట్ వ్యాపారులు రైతులను మోసం చేస్తున్నారు. ప్రభుత్వం నగదు జమ చేయడానికి వారం రోజుల సమయం తీసుకుంటుందని, అదీకాక ఆర్‌ఎస్‌కేలో పంట నమోదు చేయించుకుంటునే కందులు కొంటుందనే వాదనలను వ్యాపారులు రైతుల్లో బలంగా తీసుకెళ్లారు. దీంతో చాలా మంది అన్నదాతలు కందులను వ్యాపారులకు అమ్ముతున్నారు.

క్వింటాకు 6-8 కిలోలు లాగేస్తున్నారు

వ్యాపారులు క్వింటా కందులకుగానూ 6 నుంచి 8 కిలోల వరకు తరుగు పేరుతో లాగేస్తున్నారు. దాంతోపాటు ప్రభుత్వం ప్రకటించిన ధర కంటే తక్కువగా క్వింటాకు రూ. 7,200- రూ. 7,800తో లెక్క కట్టి ఇస్తున్నారు. ఈ లెక్కన భారీగా వెనకేసుకుంటున్నారు. జిల్లా వ్యాప్తంగా 32,033 హెక్టార్లల్లో కంది పంట సాగైంది. ఈనెల 4వ తేదీ నాటికి 2,110 మంది రైతులతో 3,260 మెట్రిక్ టన్నుల కందులను ప్రభుత్వం కొనుగోలు కేంద్రాల ద్వారా సేకరించింది.

అర్హులకు పథకాలు అందించడానికే ఏకీకృత సర్వే

సెల్‌ఫోన్‌లో వివరాలు నమోదు చేస్తున్న కలెక్టర్ శ్యామ్‌ప్రసాద్

కొత్తచెరువు, న్యూస్‌టుడే: ప్రభుత్వ సంక్షేమ పథకాలను అర్హులకు అందించడమే లక్ష్యంగా గ్రామ సచివాయల సిబ్బంది ఆధ్వర్యంలో ఏకీకృత కుటుంబ సర్వే నిర్వహిస్తున్నట్లు కలెక్టర్ శ్యామ్‌ప్రసాద్ పేర్కొన్నారు. కొత్తచెరువు-2 గ్రామ సచివాలయం పరిధిలో బుధవారం నిర్వహిస్తున్న సర్వే తీరును కలెక్టర్ పరిశీలించారు. ఆయన స్వయంగా సాయమ్మ కుటుంబ వివరాలు, వారి దగ్గరున్న ధ్రువపత్రాల ఆధారంగా 38 రకాల ప్రశ్నలతో ఈకేవైసీని నమోదు చేసి సర్వే పూర్తి చేశారు. అద్దె ఇంట్లో నివాసం ఉంటున్న వారి అభ్యర్థన మేరకు ఇంటి స్థలం మంజూరు చేయాలని తహసీల్దార్ బాలఆంజనేయులుకు సూచించారు. ఇల్లు నిర్మించుకోవడానికి రుణం మంజూరు చేయాలని ఎంపీడీవో నటరాజ్‌ను ఆదేశించారు. ఈ సందర్భంగా కలెక్టర్ మాట్లాడుతూ సర్వే పూర్తి చేసిన తరువాత ప్రతి కుటుంబానికి బెనిఫిట్ కార్డు జారీ చేస్తారన్నారు. కార్యక్రమంలో జీడబ్ల్యూఎస్ జిల్లా నోడల్ అధికారి సుధాకర్‌రెడ్డి, డిప్యూటీ ఎంపీడీవో జయరాంనాయక్, అజయ్‌కుమార్ పాల్గొన్నారు.

విలువల బడి.. సృజన సవ్వడి

“**గుంతకల్లు, న్యూస్‌టుడే:** ఉత్తమం అనే పేరులో ఉన్నది మూడక్షరాలే. శ్రమ, తపన, విలువలు ఉన్నపుడే విజయం రూపంలో ఈపేరు దక్కుతుంది. గుంతకల్లులోని రైల్వే ఆంగ్లమాధ్యమ ఉన్నత పాఠశాల ఇలాంటి ఘనతే సాధించింది. సికింద్రాబాద్ రైల్వేజోన్‌లో ఉత్తమ పాఠశాలగా ఎంపికై.. జనరల్ మేనేజరు నుంచి గత నెల 29న షీల్డును అందుకుంది. ఘనత దక్కడానికి కారణాలను అన్వేషిస్తే..”

కంప్యూటర్‌లో శిక్షణ పొందుతున్న విద్యార్థులు

ప్రారంభం : 1887లో..

ప్రస్తుతం విద్యార్థులు: 638

ఉపాధ్యాయులు: 24

ప్రాచుర్యం: ఇక్కడ చదువుకున్న వందలాది విద్యార్థులు ఉన్నత స్థానాలు పొందారు. అనంతపురం జిల్లా కలెక్టరుగా పనిచేసిన రాకెల్ ఛటర్జీ, గుంతకల్లు కోర్టులో న్యాయమూర్తిగా పనిచేసిన తంగమణి ఈ పాఠశాలలో చదువుకున్నవారే. ఎంతోమంది దేశ విదేశాల్లో ఉద్యోగాలు చేస్తున్నారు.

★ తెలుగు పట్ల మమకారం.. ప్రార్థన సమయంలో జనరల్ నాలెడ్జ్, సామెత, తెలుగు పద్యం, నీతికథ వంటివి పకడ్బందీగా నిర్వహించి బహుమతులు ప్రకటించడం

★ పరీక్షల్లో సాధించిన ఫలితాలకు 50మార్కులు, ఇతర అంశాల్లో సాధించిన 50మార్కులు ఉత్తమ పాఠశాలగా ఎంపిక చేసేందుకు కీలకంగా మారాయి. ఇందులో పాఠశాల 100 మార్కులను సాధించింది.

ఇతర కేటగిరీలో ఉన్న అంశాలు..

- ఇంటరాక్టివ్ డిజిటల్ స్మార్ట్‌బోర్డు సాయంతో బోధన, చిత్రాలను చూపిస్తూ సులువుగా అర్థం చేసుకునేలా చేయడం. మోడల్ ప్రశ్నపత్రాలను చరవాణులకు పంపడం.
- అధునాతన ల్యాబ్‌ల సౌకర్యం, వెనుకబడి ఉన్నవారి విషయంలో శ్రద్ధ, విద్యార్థులే ఉపాధ్యాయులుగా వ్యవహరించేలా తీర్చిదిద్దడం.
- పాఠశాల వెలుపల, తరగతి గదుల్లో సీసీ కెమెరాలు.. పకడ్బందీ నిఘా.
- ప్రతి విద్యార్థి ధైర్యంగా వేదికలెక్కి మాట్లాడేలా చూడటం.
- విద్యార్థులందరూ స్కాటింగ్‌లో పనిచేసే విధంగా ప్రోత్సాహం.. జాతీయ, అంతర్జాతీయ జంబోరీల్లో వివిధ అంశాల్లో పోటీపడుతూ బహుమతులను సాధించేలా చేయడం.. విద్యార్థులు చిత్రలేఖనం, వక్తృత్వం, క్రీడలు, వ్యాసరచన, నృత్యాల్లో ప్రత్యేకత చాటేలా ప్రోత్సహించడం.

ప్రత్యేక దృష్టి : మధుసూదన్, ప్రధానోపాధ్యాయుడు

విద్యార్థి కదలికలు, చదువుపై దృష్టి పెడుతున్నాం. ఇంటరాక్టివ్ డిజిటల్ బోర్డు సాయంతో పాఠాలు బోధిస్తాం. పదో తరగతి పరీక్షల్లో 98శాతం ఫలితాలను సాధిస్తున్నాం. 2014 నుంచి ఇప్పటివరకు రైల్వేపాఠశాల ఏడుసార్లు జోన్‌లో ఉత్తమ పాఠశాలగా ఎంపికైంది. ఉపాధ్యాయుల అంకితభావానికి ఇది నిదర్శనం.

పరిశ్రమల బూచి.. ఊరు విడిచి

● దిగువమైరాడా చుట్టూ ప్రభుత్వం భూముల సేకరణ

● ఉపాధి అవకాశాలు లేక గ్రామస్థుల వలసబాట

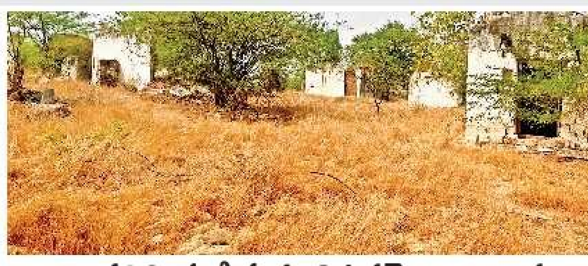

అడవిని తలపిస్తున్న దిగువమైరాడా గ్రామం

తలుపుల, న్యూస్‌టుడే: తలుపుల మండలంలోని దిగువమైరాడా.. ఒకప్పుడు పచ్చని పొలాలు, పాడిపంటలతో కళకళలాడేది. అలాంటి గ్రామంలో పరిశ్రమలు వస్తాయని, ఉద్యోగాలు, ఉపాధి అవకాశాలు దక్కుతాయనే ఆశతో ప్రజలు గ్రామాన్ని ఖాళీ చేశారు. వ్యయప్రయాసాలకోర్చి మరోచోట ఊరును నిర్మించుకున్నారు. గ్రామం చుట్టూ ఉన్న భూములన్నిటిని ఉమ్మడి రాష్ట్రంలో అప్పటి ప్రభుత్వం తీసేసుకొంది. అయితే నేటికీ ఒక్క పరిశ్రమను స్థాపించింది లేదు. భూములు కోల్పోయిన రైతు కుటుంబాలకు ఉద్యోగాలు, ఉపాధి అవకాశాలు చూపలేదు. ఫలితంగా ప్రజలు ఉపాధి కోసం వలస వెళ్లాల్సిన దుస్థితి.

మొత్తం భూమి అప్పగిస్తే పరిశ్రమల స్థాపనకు కృషి

- నాగకుమార్, ఏపీఐఐసీ జోనల్ మేనేజర్, పెనుకొండ

రెవెన్యూ అధికారులు కేటాయించిన భూమి అంతా ఒక్క చోటలేదు. మధ్యలో ఖాళీగా ఉంది. మాకు రావాల్సిన భూమిని రెవెన్యూ అధికారులు అప్పగిస్తే పార్కులు, పరిశ్రమల స్థాపనకు చర్యలు తీసుకొంటాం

1,576 ఎకరాలు సేకరించారు..

2009-10లో అప్పటి ఉమ్మడి రాష్ట్ర ప్రభుత్వం తలుపుల మండలం పెద్దన్నవారిపల్లి పంచాయతీ మైరాడా గ్రామంలో పరిశ్రమల కల్పన పేరుతో 1,576.8 ఎకరాలను సేకరించింది. అందులో 1,377.45 ఎకరాలు డీకేటీ భూమి కాగా 199.35 ఎకరాలు ప్రభుత్వ భూమిగా గుర్తించారు. ఇందులో 1,154 ఎకరాలను ఏపీఐఐసీకి కేటాయించారు. అందులో 967 ఎకరాల డీకేటీ భూమికి ఎకరాకు రూ. 60 వేలు చొప్పున రైతులకు పరిహారం చెల్లించారు. మరో 187 ఎకరాలకుగాను పరిహారం చెల్లించాల్సి ఉంది. దీంతో ప్రభుత్వం 967 ఎకరాలను మాత్రమే ఏపీఐఐసీకి అప్పగించింది. ఇంకో 422 ఎకరాలకు సంబంధించి కలెక్టరేట్‌లో అప్రూవల్ కాకపోవడంతో ఆపేశారు.

ప్రభుత్వ పాఠశాలల బలోపేతమే లక్ష్యం

కొత్తచెరువు, పుట్టపర్తి పట్టణం, న్యూస్‌టుడే: దాతలు, పూర్వ విద్యార్థులు, స్వచ్ఛంద సంస్థల సహకారంతో ప్రభుత్వ పాఠశాలలను బలోపేతం చేయడమే విద్యాంజలి 2.0 లక్ష్యమని డీఈవో క్రిష్టప్ప పేర్కొన్నారు. పుట్టపర్తి మండలం మంగళకర పాఠశాలలో సమగ్రశిక్షా ఆధ్వర్యంలో విద్యాంజలిపై బుధవారం ఒకరోజు శిక్షణా కార్యక్రమాన్ని రిసోర్సుపర్సన్లు పుల్లన్న, జయచంద్ర, సాయిశివ నిర్వహించారు. ఈకార్యక్రమంలో డీఈవో మాట్లాడుతూ విద్యాంజలిపై ప్రతి ఒక్కరూ అవగాహన పెంచుకుని ప్రభుత్వ పాఠశాలల అభివృద్ధికి కృషి చేయాలన్నారు. పాఠశాల పోర్టల్‌లో నమోదు చేసుకుని ఆయా పాఠశాలల అవసరాలను పొందుపరచాలని కోరారు. కార్యక్రమంలో డీవైఈవో జాన్‌రెడ్డెప్ప, సెక్టోరియల్ అధికారులు చంద్రశేఖర్, హరిప్రసాద్, పుల్లన్న, రెహమాన్, ఫణిశర్మ, మాధవరెడ్డితోపాటు జిల్లాలోని ఎంఈవోలు, క్లస్టర్ ఉపాధ్యాయులు, ఎస్జీవోలు హాజరయ్యారు.

వణికిన ఊరు.. గడప దాటని కన్నీరు

■ తరిమెలలో మృతదేహాలను పట్టించుకోని తీరు

■ చివరకు పోలీసుల ఆధ్వర్యంలో అంత్యక్రియలు

బుక్కరాయసముద్రం, శింగనమల, న్యూస్‌టుడే : మొండెం నుంచి తలను వేరుచేసిన ఉదంతం కళ్ల ముందు.. ఇద్దరిని చంపేసిన దుర్ఘటన.. సాక్ష్యం చెబితే అంతు చూస్తామన్న బెదిరింపులు.. వీటన్నింటి మధ్య శింగనమల మండలం.. తరిమెల గ్రామం చిగురుటాకులా వణికింది. ఫలితంగా అక్కడ మౌనం రాజ్యమేలింది.

తరిమెలలో గత సోమవారం అర్ధరాత్రి జరిగిన జంటహత్యల ఘటన ఉమ్మడి జిల్లాలో పెను సంచలనంగా మారింది. హత్యకు గురైన ఎల్లమ్మ ఆమె కుమారుడు చిన్నా మృతదేహాలకు సీఐ కౌలుట్లయ్య, ఎస్సై సాగర్ దగ్గరుండి అనంతపురం వైద్యశాలలో శవపరీక్షలు నిర్వహించారు. ఇద్దర్నీ హత్య చేసిన తర్వాత నిందితులు ఎల్లమ్మ మొండెం నుంచి తలను వేరు చేసి చేతపట్టుకొని, వేటకొడవళ్లతో గ్రామంలో తిరిగారని ప్రత్యక్షసాక్షులు చెబుతున్నారు. ఎవరైనా సాక్ష్యం చెబితే ఊరుకొనేది లేదని, ఎవరైనా సాక్ష్యం చెప్పడానికి వస్తే బెయిల్‌పై బయటకు వచ్చిన తర్వాత అంతు చూస్తామని నిందితులు హెచ్చరించినట్లు తెలిసింది. మృతదేహాలకు అంత్యక్రియలు చేయడానికి వారి బంధువులు భయంతో ఎవరూ రాలేదు. ఎస్పీ జగదీశ్ ప్రజలకు ధైర్యం చెప్పినా ప్రయోజనం లేకపోయింది. తోటి అంగన్‌వాడీ ఉద్యోగులతో కలిసి సీఐ కౌలుట్లయ్య, ఎస్సై సాగర్, విజయ్‌కుమార్ మృతదేహాలను తరిమెలకు తరలించి దగ్గరుండి అంత్యక్రియలు చేయించారు.

మృతదేహాలను అంబులెన్సులో తరిమెల తరలిస్తున్న సీఐ కౌలుట్లయ్య, ఎస్సై సాగర్

ఎంజి బ్రదర్స్ టివిఎస్-అనంతపురం: 9581225568 | పిఎంకెఆర్ టివిఎస్-అనంతపురం: 8548929555 | ఎంకెఆర్ టివిఎస్-ధర్మవరం: 8333929555 | ఈశ్వర్ టివిఎస్-హిందూపూర్: 9440732710 | ఎస్ఎల్ఎన్ టివిఎస్-తాడిపత్రి 8886611915 | పిఎంకెఆర్ టివిఎస్- రామ్‌నగర్: 9391002523 | పిఎంకెఆర్ టివిఎస్-గుంతకల్: 9963292974 | ఎంకెఆర్ టివిఎస్-కదిరి: 8332929555 | ఎస్ఎల్ఎన్ టివిఎస్-గుత్తి: 8886611912 | శ్రీ రంగనాథస్వామి ఎంటర్‌ప్రైజెస్-రాయదుర్గం: 9533447686 | ఎస్‌బిఆర్ఎస్ మోటార్స్-పామిడి: 9848267272 | శ్రీ సాయి బాలాజీ మోటార్స్-కళ్యాణదుర్గం: 8331929555 | శ్రీ గౌరీ శంకర్ మోటార్స్- ఉరవకొండ: 9705254454 | ఎంఎన్ఆర్ మోటార్స్-కణేకల్: 9550798884 | కర్ల ఆటోమొబైల్స్-ఓబులదేవర చెరువు: 9666564848 | శ్రీ వాసవి ఆటోస్-గోరంట్ల: 9440255553 | పద్మనాభ మోటార్స్-మడకశిర: 8500293449 | సాయిగీతా మోటార్స్-పెనుకొండ: 9493420477 | శ్రీ బాలాజీ ఆటోమోటివ్స్-యాడికి: 7396755194.

(c) eenadu

చూపు లేకున్నా.. పతకాలు

ఈనాడు 'లక్ష్య' సహకారంతో అత్యున్నత స్థాయికి

పుట్టుకతోనే అంధులైన వీరంతా హైదరాబాద్ శంషాబాద్‌లోని నేత్ర కళాశాలలో చదువుతున్నారు. రోజువారీ కార్యక్రమాలు చేసుకోవడమే కష్టమైనా అంతర్జాతీయ క్రీడాకారులుగా ఎదిగారు. వారి సంకల్ప బలానికి.. 'ఈనాడు' సీఎస్ఆర్ కార్యక్రమం 'లక్ష్య' చేయూత అందించింది. స్ఫూర్తిదాయకమైన వారి ప్రయాణం ఎలా సాగిందో తెలుసుకుందామా!

మహబూబ్ నగర్ జిల్లాకు చెందిన **గోవు శిరీష..** తల్లిదండ్రులు యాదమ్మ, పెంటయ్య వ్యవసాయ కూలీలు. ఇంటర్ రెండో సంవత్సరం చదువుతోంది. 2024లో 100, 200 మీటర్ల పరుగులో శిక్షణ తీసుకుంది. 2024లో తెలంగాణలో జరిగిన ఆసియా పారా ఒలింపిక్స్‌లో 100 మీటర్ల పరుగులో స్వర్ణం దక్కించుకుంది. 2025లో చెన్నైలో జాతీయస్థాయి 100 మీటర్ల పరుగులో కాంస్య పతకం గెలిచింది. మధ్యప్రదేశ్‌లో జాతీయస్థాయి 100 మీటర్ల పరుగులో స్వర్ణం, 200 మీటర్ల విభాగంలో రజత పతకాలు నెగ్గింది. జనవరిలో హైదరాబాద్‌లో రాష్ట్ర స్థాయి పోటీల్లో ఆమె 100, 200 మీటర్ల పరుగు పోటీల్లో పసిడి పతకాలు సాధించింది. ఇప్పటి దాకా వివిధ స్థాయిల్లో శిరీష 16 పతకాలు దక్కించుకుంది.

కర్నూల్ జిల్లాకు చెందిన జి. శ్రుతిది పేద కుటుంబం. తల్లి వరలక్ష్మి, తండ్రి జయరాములు కూలీలు. శ్రుతి ప్రస్తుతం ఇంటర్ ద్వితీయ సంవత్సరం చదువుతోంది. 2024లో ఆమె డిస్కస్‌త్రో ఆటలో సాధన ఆరంభించింది. ఇప్పటి వరకు రెండు రాష్ట్రస్థాయి పోటీలు, మూడు జాతీయ స్థాయి పోటీలు, ఒక అంతర్జాతీయ పోటీల్లో పాల్గొని 11 పతకాలను సాధించింది. అంతర్జాతీయ పోటీల్లో మరిన్ని పతకాలు సాధించడమే తన లక్ష్యమంది.

నాగవెంకట ప్రవీణ్ సాయికుమార్‌ది కృష్ణాజిల్లా పామర్రులోని నిమ్మలూరు. తండ్రి రామకోటేశ్వరరావు వ్యవసాయం చేస్తుంటారు. అమ్మ శ్రీలక్ష్మి గృహిణి. 2024 నుంచి ప్రవీణ్ డిస్కస్‌త్రో పోటీల్లో పాల్గొంటున్నాడు. 4 రాష్ట్రస్థాయి, ఒక జాతీయ స్థాయి పోటీల్లో 14 పతకాలు సాధించాడు. స్పోర్ట్స్ కోటాలో ఉద్యోగం సాధించడమే లక్ష్యమన్నాడు.

అనంతపురం జిల్లా తాడిపత్రికి చెందిన షేక్ అల్లావలి డిగ్రీ చివరి సంవత్సరం చదువుతున్నాడు. నాన్న జాఫర్‌వలి, అమ్మ సుదాంబి కూలీలు. 2023 నుంచి ఇతను 100 మీటర్లు, 400 మీటర్ల పరుగు పందేల్లో పోటీ పడుతున్నాడు. నాలుగు రాష్ట్రస్థాయి, రెండు జాతీయ స్థాయి పోటీల్లో పాల్గొన్న అతను.. అయిదు పతకాలు సాధించాడు. మంచి ఉద్యోగం సాధించి తల్లిదండ్రులను బాగా చూసుకోవడమే తన లక్ష్యమట.

ఇంటర్ చదువుతున్న నక్కా కల్యాణిది కర్నూలు జిల్లా బొడ్డిమడుగుల. నాన్న రామకృష్ణ, అమ్మ రామేశ్వరి కూలీలు. 2024 నుంచి 400 మీటర్ల పరుగు పోటీల్లో బరిలోకి దిగి 4 రాష్ట్రస్థాయి పోటీలు, ఒక జాతీయ స్థాయి పోటీలో పాల్గొంది. ఇప్పటివరకు 6 పతకాలు సాధించింది. జాతీయ స్థాయి పతకం సాధించడమే లక్ష్యమంది.

బి.అక్షయ అనురాధది హైదరాబాద్. తండ్రి రమేష్ సెక్యూరిటీ గార్డు. తల్లి దేవి. 2019లో అథ్లెటిక్స్‌లో సాధన ఆరంభించి 2020లో కాకినాడలో షాట్‌పుట్ పోటీల్లో స్వర్ణం, 2022లో గుజరాత్‌లో షాట్‌పుట్‌లో స్వర్ణం, 100 మీటర్ల పరుగులో కాంస్యం నెగ్గింది. 2024లో అనంతపురంలో జాతీయ పోటీల్లో షాట్‌పుట్‌లో స్వర్ణం, డిస్కస్‌త్రోలో రజతం, 2025లో విశాఖపట్నం, మంగళగిరిల్లో రాష్ట్ర పోటీల్లో షాట్‌పుట్, జావెలిన్‌త్రో, డిస్కస్‌త్రోలో పసిడి పతకాలు సాధించింది. ఇప్పటివరకు 20కిపైగా పతకాలు పొందింది.

శ్రీకాకుళం జిల్లా దేవుపురానికి చెందిన **అంబటి స్వరాజ్** నాన్న శ్యామలరావు డ్రైవర్. అమ్మ జ్యోతి ప్రైవేటు పాఠశాలలో టీచర్. స్వరాజ్ 2023లో బెంగళూరులో లాంగ్‌జంప్ పోటీల్లో పసిడి పతకం కైవసం చేసుకున్నాడు. 2024లో చెన్నైలో జాతీయ పారా గేమ్స్‌లో రెండో స్థానంలో, ఖేలో ఇండియా పోటీల్లో 100 మీటర్ల పరుగు, లాంగ్‌జంప్‌లో రజత పతకాలు సాధించాడు. 2025లో మధ్యప్రదేశ్‌లో 100 మీటర్ల పరుగు, లాంగ్‌జంప్‌లో స్వర్ణాలు గెలిచాడు. ఇటీవల ఏపీలో రాష్ట్ర స్థాయి లాంగ్‌జంప్, 100 మీటర్ల పరుగులో పసిడి పతకాలు దక్కించుకున్నాడు. 2028లో పారాలింపిక్స్‌లో స్వర్ణం గెలవడమే లక్ష్యమన్నాడు.

ఈనాడు డిజిటల్, హైదరాబాద్

ఎంపీపీ ఎన్నిక ప్రశాంతం

ఎంపీపీ సుమ

రొళ్ల, న్యూస్‌టుడే: స్థానిక మండల పరిషత్ కార్యాలయంలో బుధవారం జరిగిన ఎంపీపీ ఎన్నిక ప్రశాంతంగా ముగిసింది. మండల పరిషత్ అధ్యక్షులు, ఉపాధ్యక్షులను ఏకగ్రీవంగా ఎన్నుకున్నారు. ఎన్నికల అధికారి పెనుకొండ డీఎల్‌డీవో రామకృష్ణయ్య ఆధ్వర్యంలో ఎంపీపీ సుమ, వైస్ ఎంపీపీ లింగరాజు, సొమ్మలను సభ్యులు బలపరిచారు. గతంలో ఉన్న ఎంపీపీ కవిత, వైస్ ఎంపీపీ నాగరాజు, రత్నమ్మలను తొలగించడంతో తాజా ఎన్నిక అనివార్యమైంది. వైకాపా ఎంపీటీసీలు అభ్యర్థులు 8 మంది హాజరై ఏకగ్రీవంగా ఎన్నుకున్నారు. తాజాగా ఎన్నికైన వారిని వైకాపా నియోజకవర్గ సమన్వయకర్త ఈర లక్కప్ప, జడ్పీటీసీ సభ్యులు అనంతరాజు పూలమాల, శాలువతో సత్కరించారు. ఎలాంటి సంఘటనలు జరగకుండా సీఐ సుబ్రహ్మణ్యం గట్టి బందోబస్తు ఏర్పాటు చేశారు. తహసీల్దార్ షెక్షావలి, ఎండీవో నాగేశ్వరశాస్త్రి పాల్గొన్నారు.

కేఆర్ఆర్‌సీ ఎస్‌డీసీ బదిలీ

జిల్లా సచివాలయం: అనంతపురంలో కోనేరు రంగారావు కమిటీ(కేఆర్ఆర్‌సీ) ప్రత్యేక ఉప కలెక్టర్ (ఎస్‌డీసీ)గా పనిచేస్తున్న డి.తిప్పే నాయక్ కాకినాడ డీఆర్‌ఓగా బదిలీ అయ్యారు. ఈమేరకు ప్రభుత్వ ప్రధాన కార్యదర్శి కె.విజయానంద్ బుధవారం 219 జీవో జారీ చేశారు.

ముత్యాలమ్మ ఆలయ హుండీ లెక్కింపు

అధికారులు, ఆలయ సిబ్బంది సమక్షంలో లెక్కిస్తున్న గ్రామస్థులు, సిబ్బంది

రామగిరి, న్యూస్‌టుడే: ప్రసిద్ధ నసనకోట ముత్యాలమ్మ ఆలయ హుండీని అధికారుల పర్యవేక్షణలో బుధవారం లెక్కించారు. స్థానిక ఈఓ బీఆర్ వెంకటేశ్ తెలిపిన వివరాల మేరకు ఇటీవల కాలంలో వరుస చోరీ ఘటనల నేపథ్యంలో ఉన్నతాధికారుల ఆదేశాల మేరకు 43 రోజులకే హుండీ లెక్కింపు కార్యక్రమం నిర్వహించగా.. రూ. 3,28,510 ఆదాయం వచ్చినట్లు తెలిపారు. దేవాదాయశాఖ జిల్లా అధికారి బి. నరసింహరాజు, రామగిరి ఆంధ్రప్రదేశ్ గ్రామీణ బ్యాంకు మేనేజరు సమక్షంలో సిబ్బంది, గ్రామస్థులు పాల్గొన్నారు.

'తిరుమల లడ్డూలో కల్తీనెయ్యి పాపం వైకాపాదే'

మాట్లాడుతున్న మధుసూదన్‌రెడ్డి

ధర్మవరం: తిరుమల లడ్డు ప్రసాదంలో కల్తీనెయ్యి వినియోగించలేదని జగన్, వైకాపా నాయకులు అబద్ధ ప్రచారం చేయడం తగదని జనసేన పార్టీ రాష్ట్ర ప్రధాన కార్యదర్శి చిలకం మధుసూదన్‌రెడ్డి అన్నారు. బుధవారం పట్టణంలోని జనసేన పార్టీ కార్యాలయంలో నిర్వహించిన విలేకరుల సమావేశంలో ఆయన మాట్లాడారు. కల్తీ నెయ్యి వాడకాన్ని బయటపెట్టారనే ఉపముఖ్యమంత్రి పవన్ కళ్యాణ్‌పై వైకాపా నాయకులు లక్ష్యంగా చేసుకొని మాట్లాడుతున్నారని మండిపడ్డారు. రైల్వేకోడూరు ఎమ్మెల్యే శ్రీధర్ వ్యక్తిగత అంశాలను పార్టీకి ఆపాదించడం తగదన్నారు.

పేదల పొట్ట కొట్టేందుకే జీరామ్‌జీ పథకం: షర్మిల

కూలీలతో మాట్లాడుతున్న పీసీసీ అధ్యక్షురాలు వైఎస్ షర్మిల

బత్తలపల్లి, న్యూస్‌టుడే: పేదల కోసం ఆనాడు కాంగ్రెస్ ప్రభుత్వం తీసుకువచ్చిన ఉపాధి హామీ పథకాన్ని నిర్వీర్యం చేసేందుకే కేంద్రంలోని భాజపా ప్రభుత్వం కుట్ర చేస్తూ కొత్తగా జీరామ్‌జీ పథకాన్ని తీసుకువచ్చిందని పీసీసీ అధ్యక్షురాలు వైఎస్ షర్మిల ఆరోపించారు. ఉపాధి హామీ పరిరక్షణ యాత్రలో భాగంగా బుధవారం బత్తలపల్లి మండలం రామాపురంపల్లిలో ఉపాధి హామీ కూలీలతో సమావేశం నిర్వహించారు. కేంద్రంలో కాంగ్రెస్ ప్రభుత్వం అధికారంలో ఉన్నంత కాలం ఉపాధిహామీ పథకం అద్భుతంగా నడిచిందన్నారు. అప్పట్లో ప్రతి కూలీ 100 రోజులు పనిచేసేవారని, ఇప్పుడు సగటున 52 శాతం కూడా పని దినాలు జరగలేదన్నారు. కూలీలకు సరిగ్గా 100 రోజులు పని ఇవ్వని భాజపా ప్రభుత్వం ఇప్పుడు 125 పనిదినాలు ఇస్తామనడం విడ్డూరంగా ఉందన్నారు. గతంలో కేంద్ర ప్రభుత్వం వాటా 90 శాతం, రాష్ట్ర ప్రభుత్వం వాటా 10 శాతం ఉండేది. కొత్త చట్టంతో కూలీ వేతనాలకు కేంద్ర ప్రభుత్వం 60 శాతం వాటా ఇస్తామని, మిగిలిన 40 శాతం రాష్ట్ర ప్రభుత్వం భరించాలని చెప్పడంతో రాష్ట్ర ప్రభుత్వాలపై మరింత భారం పెరిగి పథకం నిర్వీర్యం అవుతుందని మండిపడ్డారు. ఉపాధి హామీ పరిరక్షణ యాత్రలో కూలీలు, ప్రజలు అధిక సంఖ్యలో పాల్గొని ఉపాధి హామీ పథకాన్ని నిలుపుకొందామని పిలుపునిచ్చారు. కార్యక్రమంలో రాష్ట్ర పీసీసీ ఉపాధ్యక్షులు కోట సత్యం, నాయకులు మస్తాన్‌వలి, నిసార్‌అహమ్మద్, అనిల్‌కుమార్, కిరణ్‌అభిషేక్, రంగన అశ్వర్థనారాయణ, నరేశ్, కాటమయ్య పాల్గొన్నారు.

ఆధ్యాత్మిక సమాచారం

కదిరి: శ్రీఖాద్రీ లక్ష్మీనరసింహస్వామి ఆలయంలో స్వామివారి దర్శనం నేటి (గురువారం) ఉదయం నుంచి 6.45 గంటల వరకు ఉంటుంది. ఖాద్రీశుడికి 7 నుంచి 9 గంటల మధ్య అభిషేక, స్వర్ణకవచ సేవలు. తర్వాత 9 గంటల నుంచి మధ్యాహ్నం 1.30 గంటల వరకు తిరిగి సాయంత్రం 5 గంటల నుంచి రాత్రి 8.30 గంటల వరకు భక్తులకు స్వామివారి సర్వదర్శనం ఉంటుంది.

ఇంటర్ ప్రయోగ పరీక్షలకు 97 మంది గైర్హాజరు

కొత్తచెరువు, న్యూస్‌టుడే: జిల్లాలోని 32 కళాశాలల్లో ఇంటర్ జనరల్, ఒకేషనల్ ప్రయోగ పరీక్షలు బుధవారం 3,380 మంది హాజరైనట్లు డీఐఈవో చెన్నకేశవ ప్రసాద్ తెలిపారు. ఉదయం పరీక్షకు 945 మందిలో 825 మంది హాజరవగా 75 మంది గైర్హాజరయ్యారని తెలిపారు. మధ్యాహ్నం పరీక్షకు 855 మందికి గాను 846 మంది హాజరవగా 22 మంది గైర్హాజరయ్యారన్నారు.

మాతాశిశు మరణాలను వందశాతం నియంత్రించాలి

అధికారులతో సమీక్షిస్తున్న కలెక్టర్ శ్యామ్‌ప్రసాద్

పుట్టపర్తి, న్యూస్‌టుడే: మాతా, శిశు మరణాలను జిల్లాలో వందశాతం నియంత్రణకు సంబంధిత శాఖ అధికారులు సమన్వయంతో పని చేయాలని కలెక్టర్ శ్యామ్‌ప్రసాద్ సూచించారు. బుధవారం కలెక్టరేట్‌లో కలెక్టర్ మాతాశిశు మరణాలు, బ్లడ్ బ్యాంకు, ఆసుపత్రుల్లో రోగులకు అందించే సేవలు, మందులు తదితర అంశాలపై సమీక్షించి, దిశా నిర్దేశం చేశారు. జిల్లాలో గర్భిణులకు అవసరమైన పౌష్టికాహారం అందించడంతో పాటు ఎలాంటి ఆరోగ్య సమస్యలు తలెత్తకుండా వైద్యసేవలందించాలన్నారు. ఆసుపత్రుల్లో బిడ్డకు జన్మనిస్తూ తల్లి, పుట్టిన శిశువు మరణిస్తే సంబంధిత వైద్యులు, సిబ్బందిపై చర్యలు తప్పవని హెచ్చరించారు. వ్యాధి నిరోధక టీకాల కార్యక్రమాన్ని విస్తృతంగా చేపట్టాలన్నారు. కార్యక్రమంలో జిల్లా వైద్యాధికారిణి ఫైరోజాబేగం, ఐసీడీఎస్ పీడీ ప్రమీల పాల్గొన్నారు.

క్రీడలతో మానసిక ఉల్లాసం

జ్యోతిని వెలిగించి క్రీడాపోటీలను ప్రారంభిస్తున్న జిల్లా ఎస్పీ సతీష్ కుమార్

కొత్తచెరువు, న్యూస్‌టుడే: విద్యార్థి దశలో క్రీడల్లో చురుగ్గా ఉంటే శారీరక, మానసిక ఎదుగుదలతో పాటు క్రమశిక్షణ, ఆరోగ్యం సమకూరుతుందని జిల్లా ఎస్పీ సతీష్ కుమార్ పేర్కొన్నారు. కొత్తచెరువులోని చైతన్య పాఠశాల వ్యవస్థాపకులు బీఎస్ రావు జ్ఞాపకార్థం బుధవారం ఏర్పాటు చేసిన జోనల్ స్పోర్ట్స్ మీట్‌కు జిల్లా ఎస్పీతో పాటు ఆర్డీవో సువర్ణ, చైతన్య విద్యా సంస్థల ఏజీఎం సుబ్బారెడ్డి హాజరయ్యారు. ఎస్పీ క్రీడా జ్యోతిని వెలిగించి క్రీడా పోటీలను ప్రారంభించారు. విద్యార్థులు లక్ష్యం ఏర్పరుచుకోవాలన్నారు. చెడు వ్యసనాల బారిన పడకుండా తల్లిదండ్రుల కలలను సాకారం చేసుకుంటే ఉజ్వల భవిష్యత్తు ఉంటుందన్నారు. అలాగే రోడ్డు ప్రయాణాల్లో ప్రతి ఒక్కరూ హెల్మెటు, సీటు బెల్టు ధరించి సురక్షిత ప్రయాణం చేయాలని కోరారు. ఈ కార్యక్రమంలో ప్రిన్స్‌పాళ్లు, కోఆర్డినేటర్లు, డీన్లు, ఏవోలు, పీఈటీలు, ఉపాధ్యాయులు పాల్గొన్నారు.

ఆటో డ్రైవర్‌పై పోక్సో కేసు

గుత్తి, న్యూస్‌టుడే : గుత్తి మండలంలోని బ్రాహ్మణపల్లికి చెందిన ఆటోడ్రైవర్ ఓబుళపతిపై పోలీసులు బుధవారం పోక్సో కేసు నమోదు చేశారు. ప్రతిరోజు తన ఆటోలో ఇంటర్మీడియట్ చదువుతున్న బాలికకు మాయమాటలు చెప్పి ప్రేమ పేరుతో వంచించాడు. ఈక్రమంలో బాలిక గర్భం దాల్చింది. బాధిత కుటుంబ సభ్యులు బుధవారం పోలీసులకు ఫిర్యాదు చేయడంతో కేసు నమోదు చేశారు.

ఏపీ సూపర్‌లీగ్ ఫుట్‌బాల్ విజేత గోదావరి లెజెండ్స్

ట్రోఫీతో కలెక్టర్‌ను కలిసిన గోదావరి జట్టు ఆటగాళ్లు

అనంతపురం క్రీడలు, న్యూస్‌టుడే: ఏపీ సూపర్‌లీగ్ ఫుట్‌బాల్ ఛాంపియన్‌షిప్ టైటిల్‌ను గోదావరి లెజెండ్స్ జట్టు కైవసం చేసుకుంది. అనంత క్రీడా గ్రామంలో బుధవారం హోరాహోరీగా జరిగిన ఫైనల్స్‌లో గోదావరి జట్టు 3-0 గోల్స్ తేడాతో కోరమాండల్ క్లబ్‌పై సంచలన విజయం సాధించింది. నిర్ణీత, అదనపు సమయాల్లో ఇరు జట్లు ఒక్క గోల్ చేయలేదు. ఫెనాల్టీ షూటౌట్ ద్వారా ఫలితం తేలింది. గోదావరి జట్టు ఆటగాళ్ల నేర్పుతో మూడు గోల్స్ చేయడంతో గెలుపు ఖరారైంది. జట్టులోని ఆటగాళ్లు రాజాదేబ్‌నాథ్, విఘ్నేష్, రమేషోర్ మీతేలు గోల్స్ వేసి గెలిపించారు. గోల్ కీపర్ సచిన్ పెనాల్టీ షూటౌట్‌లో రెండు గోల్స్ అడ్డుకుని గెలుపులో కీలకపాత్ర పోషించాడు. ఈ విజయంతో గోదావరి జట్టుకు రూ.10లక్షల నగదు బహుమతి దక్కింది. అనంతరం విజేత జట్టు క్రీడాకారులు కలెక్టర్ ఓ.ఆనంద్‌ను కలిసి అభినందనలు అందుకున్నారు. వారం రోజులుగా జరిగిన ఈ పోటీలు బుధవారంతో ముగిశాయి.

EENADU Classifieds
JOBS

హైదరాబాద్ యూనిటీ హోంకేర్‌లో వృద్ధులు పేషంట్స్ పిల్లలను చూసుకొనుటకు వంట, ఇంటి పనికి వర్కర్స్ నర్సులు కావలెను. జీ.20k. ✆ 81216 31212, 89775 45749

స్కూలు మరియు కాలేజీ నందు పనిచేయుటానికి టెలికాలర్స్ కావలెను. సెల్: 8019989913

మా ఆఫీస్‌లో పర్క్ చేయుటకు రిసెప్షన్ ఆఫీస్ అడ్మిన్ ఫీల్డ్ ఇంజనీర్ కావలెను. Q: 10th, B.Tech. Contact: 8500242049.

అనంతపురము మరియు సత్యసాయి జిల్లాలలో ఇంజినీరింగ్ మరియు ఫార్మసీ అడ్మిషన్స్ చేయుటకు (P.R.O)లు కావలెను. 9000088631, 9492740139.

గమనిక
క్లాసిఫైడ్ ప్రకటనలకు ప్రతిస్పందించే ముందు తగిన రీతిలో క్షుణ్ణంగా విచారించుకోవలసిందిగా పాఠకులకు సూచించడమైనది. ప్రకటనదారు చెబుతున్న లేదా చేసుకుంటున్న క్లెయిములతో ఈ వార్తాపత్రికకు ఏవిధమైన సంబంధం లేదు. ప్రకటనదారులు సరుకుల అమ్మకం లేదా అందించిన సేవల విషయంలో తప్ప, ప్రకటనల ద్వారా ప్రజల నుండి ఎట్టి డబ్బును వసూలు చేయరాదు. డబ్బును వసూలుచేసే ప్రకటనకర్తను బ్లాక్- లిస్టులో ఉంచే మరియు/ లేదా అతనిపై చట్టపరమైన చర్య తీసుకునే హక్కు యాజమాన్యానికి కలదు.

5 లైన్ల ప్రకటన రూ. 395/- మాత్రమే
తక్కువ ఖర్చుతో... ప్రతిరోజు క్లాసిఫైడ్స్‌లో ప్రకటన ఇవ్వండి.... అధిక స్పందనలు పొందండి. వాహనాల అమ్మకం... ఉద్యోగాల భర్తీ... ఇళ్లు, ఫ్లాట్లు, స్థలాల అమ్మకాలు, కొనుగోళ్లు... ఇళ్లు, షాపులు, ఫ్లాట్లు అద్దెకు మరియు అన్నిరకాల బిజినెస్ వ్యవహారాలు...
వివరాలకు : 8008709784
ప్రకటనలపై జి.ఎస్.టి. 5% వర్తించబడును

తెదేపా కమిటీల నియామకాల్లో ఆలస్యం తగదు

అధ్యక్ష, కార్యదర్శులను సత్కరిస్తున్న కోవెలమూడి రవీంద్ర, ఎమ్మెల్యే దగ్గుపాటి తదితరులు

రాంనగర్ (అనంతపురం), న్యూస్‌టుడే: జిల్లాలో తెదేపా గ్రామ, మండల, క్లస్టరు, బూత్ కమిటీల నియామకాలు ఆలస్యమవుతున్నాయి. ఎమ్మెల్యేలు చొరవ తీసుకుని తక్షణమే వారంలోపు పూర్తి చేయాలని జోనల్ కోఆర్డినేటర్ కోవెలమూడి రవీంద్ర సూచించారు. ఆయన బుధవారం నగరంలోని పార్టీ జిల్లా కార్యాలయంలో జిల్లా అధ్యక్ష, ప్రధాన కార్యదర్శులు పూలనాగరాజు, శ్రీధర్‌చౌదరి రవీంద్రను ఎమ్మెల్యే దగ్గుపాటితో కలిసి సన్మానించారు. అనంతరం అనంత, శ్రీసత్యసాయి జిల్లాల అధ్యక్షులు పూలనాగరాజు, ఎం.ఎస్‌రాజుతో సమావేశమై కమిటీల నియామకాలపై చర్చించారు. ఈ సందర్భంగా రవీంద్ర మాట్లాడుతూ కళ్యాణదుర్గం నియోజకవర్గంలో ఐదు, ఉరవకొండ నియోజకవర్గాల్లో మూడు చొప్పున మండల కమిటీలు పెండింగ్‌లో ఉన్నాయన్నారు. ప్రధానంగా ఉరవకొండ, శింగనమల, తాడిపత్రి, గుంతకల్లు ఆలయ కమిటీలు పెండింగ్‌లో ఉన్నట్లు చెప్పారు. ఆయా నియోజకవర్గాల ఎమ్మెల్యేలతో సమన్వయం చేసుకుని కొత్త కమిటీల నియామకాలు పూర్తిచేయాలని ఆయా జిల్లాల అధ్యక్షులను కోరారు. పార్టీ నాయకులు, కార్యకర్తలకు ఎక్కడా ఎలాంటి ఇబ్బందుల్లేకుండా చూసుకోవాల్సిన బాధ్యత ఎమ్మెల్యేలు, అధ్యక్షులపై ఉందన్నారు. తదుపరి ఎమ్మెల్యేలు దగ్గుపాటి ప్రసాద్, బండారు శ్రావణితో సమావేశమై పలు అంశలపై చర్చించారు. కార్యక్రమంలో తెదేపా రాష్ట్ర అధికార ప్రతినిధి ఆలంనరసానాయుడు, నాయకులు జేఎల్ మురళి, పర్వతనేని శ్రీధర్ చౌదరి, తదితరులు పాల్గొన్నారు.

కిసాన్ మోర్చా జిల్లా ఉపాధ్యక్షుడిగా గంగులప్ప

తాడిమర్రి, న్యూస్‌టుడే: గ్రామానికి చెందిన గోవింద్ గంగులప్ప కిసాన్ మోర్చా జిల్లా ఉపాధ్యక్షుడిగా నియమితులయ్యారు. బుధవారం భాజపా జిల్లా అధ్యక్షుడు శేఖర్, కిసాన్ మోర్చా జిల్లా అధ్యక్షుడు ప్రకాష్‌నాయుడు ఉత్తర్వులు జారీ చేశారు. కిసాన్ మోర్చా జిల్లా ఉపాధ్యక్షుడిగా అవకాశం కల్పించిన మంత్రి సత్యకుమార్ యాదవ్‌కు, పార్టీ పెద్దలకు ప్రత్యేకంగా కృతజ్ఞతలు తెలిపారు.

The Anantapur District Cooperative Central Bank Ltd.,
Subhash Road, Anantapuramu - 515001 (Andhra Pradesh)\
E-mail: adccbankatp@gmail.com ceo_atpr@apcob.org
WEB: www.anantapurdccb.org
Estt : 03-02-1919

మహాజన సభ సమావేశపు ఆహ్వానం ప్రకటన

ఇందుమూలముగా తెలియచేయడమేమనగా అనంతపురము జిల్లా సహకార కేంద్ర బ్యాంకు లిమిటెడ్ యొక్క 130వ మహాజన సభను **తేది 20-02-2026 (శుక్రవారం) ఉదయం గం. 11.00 ని॥లకు** బ్యాంకు యొక్క ప్రధాన కార్యాలయము, సుభాష్ రోడ్డు, అనంతపురము నందలి డా॥ శ్రీ నీలం సంజీవరెడ్డి సహకార సమావేశ భవనము (మీటింగ్ హాల్) నందు జరుపుటకు నిర్ణయించడమైనది. కావున ఎ.డి.సి.సి. బ్యాంకుకు అనుబంధముగా ఉన్న అర్హత కలిగిన అన్ని సహకార సంఘముల PIC/ ఛైర్‌పర్సన్స్ అందరూ హాజరు కావలసినదిగా కోరడమైనది.
అనంతపురము
తేది: 04-02-2026

సం/- ముఖ్య కార్యనిర్వాహణాధికారి
అనంతపురము జిల్లా సహకార కేంద్ర బ్యాంకు లి., అనంతపురము

విద్యుత్తు సమస్యల పరిష్కారానికి సత్వర చర్యలు

విద్యుత్తు అదాలత్‌లో వినతులు ఇస్తున్న ప్రజలు

కదిరి, పుట్టపర్తి, న్యూస్‌టుడే: విద్యుత్తు వినియోగదారుల సమస్యలపై సత్వర చర్యలతో పరిష్కారం చూపుతున్నట్లు సీజీఆర్ఎఫ్ ఛైర్మన్, మాజీ న్యాయమూర్తి శ్రీనివాస ఆంజనేయమూర్తి తెలిపారు. కదిరి విద్యుత్తు విడిజన్ పరిధిలోని వినియోగదారుల సమస్యల పరిష్కారానికి కదిరి సబ్‌స్టేషన్ ఆవరణలో బుధవారం విద్యుత్తు అదాలత్ నిర్వహించారు. ఇందులో 16 సమస్యలు వచ్చాయి. అన్నింటిని పరిశీలించి సత్వరమే పరిష్కరిస్తామని అధికారులు తెలిపారు. కార్యక్రమంలో ఆర్థిక సభ్యులు మధుకుమార్, సాంకేతిక సభ్యుడు శ్రీనివాసబాబు, స్వతంత్ర సభ్యురాలు విజయలక్ష్మి, విద్యుత్తు ఎగ్జిక్యూటివ్ ఇంజినీరు కృష్ణదేవ, ఏడీలు, ఏఈలు, తదితరులు పాల్గొన్నారు. పుట్టపర్తిలో జరిగిన అదాలత్‌తో 4 సమస్యలు వచ్చినట్లు ఆశాఖ అధికారులు తెలిపారు.

అనంత తహసీల్దారు సెలవుపై సందిగ్ధం

కలెక్టరేట్‌లో బాధ్యతల నిర్వహణ

తపోవనం (అనంత గ్రామీణం), న్యూస్‌టుడే: అనంతపురం అర్బన్ తహసీల్దారు హరికుమార్ సెలవుపై సందిగ్ధం ఏర్పడింది. మూడు నెలల క్రితం అనారోగ్యంపై ఆయన సెలవుపై వెళ్లారు. దీని వెనుక అనేక కారణాలు ఉన్నాయి. అనంతపురం గ్రామీణ మండలం ఎ.నారాయణపురంలోని ఓ భూమిని అధికార పార్టీ నాయకులు అక్రమంగా రిజిస్ట్రేషన్ చేయించుకున్నారు. ఈ వివాదం అమరావతి వరకు దుమారం రేపింది. దీనికి సంబంధించి తహసీల్దారు ఎలాంటి రాజకీయ ప్రలోభాలకు తలొగ్గకుండా వాస్తవాలతో నివేదిక రూపొందించి ఉన్నతాధికారులకు సమర్పించారు. ఈ నేపథ్యంలో అధికార పార్టీ నాయకులు ఆయనపై కక్షగట్టారు. బదిలీ చేయించాలని చూశారు. ఓ ప్రజాప్రతినిధి ఒత్తిడి పెంచడంతో భరించలేని ఆయన దీర్ఘకాలిక సెలవుపై వెళ్లారు. మూడు నెలలుగా గ్రామీణ తహసీల్దారు మోహన్‌కుమార్ అర్బన్‌కూ ఇన్‌ఛార్జిగా ఉన్నారు. అర్బన్ మండలంలో భూవివాదాలు మళ్లీ పెరగడంతో ఇక్కడ రావడానికి అధికారులు వెనుకంజ వేస్తున్నారు. మరోవైపు మూడు నెలల తర్వాత తహసీల్దారు హరికుమార్ ఇటీవల కలెక్టరేట్‌లో బాధ్యతలు చేపట్టడం చర్చనీయాంశమైంది. ప్రస్తుతం బదిలీలకు అవకాశం లేదు. డిప్యుటేషన్‌పై కలెక్టరేట్‌కు వేసినట్లు తెలుస్తోంది.

రేపటి నుంచి జిల్లా పోలీస్ స్పోర్ట్స్

అనంత నేరవార్తలు, న్యూస్‌టుడే : జిల్లాలో ఈ నెల 6 (శుక్రవారం) నుంచి మూడు రోజుల పాటు జిల్లా పోలీస్ స్పోర్ట్స్ నిర్వహిస్తున్నట్లు ఏఆర్ అదనపు ఎస్పీ ఇలియాస్ బాషా బుధవారం తెలిపారు. సంబంధిత అధికారులతో ఆయన సమీక్ష సమావేశం నిర్వహించారు. స్పోర్ట్స్ మీట్‌ను విజయవంతంగా నిర్వహించేందుకు తీసుకోవాల్సిన చర్యలపై చర్చించారు. పోలీస్ అధికారులు, సిబ్బంది క్రీడల్లో చురుగ్గా పాల్గొనడం వల్ల శారీరక దృఢత్వంతో పాటు మానసిక ఉత్సాహం పెరుగుతుందని పేర్కొన్నారు. పోటీల్లో పాల్గొనే క్రీడాకారుల సౌకర్యాలు, భద్రతా ఏర్పాట్లు, వైద్య సహాయం, ట్రాఫిక్ నియంత్రణ వంటి అంశాలపై దిశానిర్దేశం చేశారు.

హత్యాయత్నం కేసులో నిందితుడి అరెస్టు

కదిరి పట్టణం, న్యూస్‌టుడే: హత్యాయత్నం కేసులో నిందితుడిగా ఉన్న కదిరికి చెందిన శివకుమార్‌ను పట్టణ పోలీసులు అరెస్టు చేశారు. సీఐ తెలిపిన వివరాల మేరకు.. అయ్యప్పనగర్‌లో నివాసం ఉంటున్న సాయికిశోర్‌ను 2025 ఆగస్టులో శివకుమార్, అతని సోదరుడు పవన్ మరో ఇద్దరు కలిసి అపహరించి దాడి చేసి తీవ్రంగా గాయపరిచారు. బాధితుడి ఫిర్యాదుతో నలుగురిపై కేసు నమోదు చేశారు. దర్యాప్తులో భాగంగా పవన్‌ను అరెస్టు చేసి రిమాండ్‌కు పంపగా మిగతావారు తప్పించుకు తిరుగుతున్నారు. బుధవారం ఉదయం శివకుమార్‌ను అరెస్టు చేసి రిమాండ్‌కు పంపినట్లు సీఐ నారాయణరెడ్డి తెలిపారు.

అనుమానాస్పద స్థితిలో వివాహిత మృతి

రామగిరి, న్యూస్‌టుడే : రామగిరి మండలంలోని ఏడుగుర్రాలపల్లి గ్రామంలో ఓ వివాహిత అనుమానాస్పద స్థితిలో మంగళవారం రాత్రి మృతి చెందారు. గ్రామస్థులు తెలిపిన వివరాలు మేరకు గ్రామానికి చెందిన సుధాకర్ భార్య మంజుల(28) ఇంట్లో పిల్లల కోసం ఉంచిన వివిధ రకాల టానిక్‌లను, పశువులు, గొర్రెలకు ఉపయోగించే మందులను తాగి ఆత్మహత్యకు పాల్పడింది. భర్త డ్రైవర్‌గా పనిచేస్తున్నాడు. అతడు పనులు ముగించుకొని ఇంటికి వెళ్లగా ఆమె అప్పటికే మృతిచెందింది. దీంతో అతడు పోలీసులకు సమాచారం అందించగా.. ఘటన స్థలాన్ని పరిశీలించి, కేసు నమోదుచేసి దర్యాప్తు చేపట్టారు. శవపరీక్ష నిమిత్తం మృతదేహాన్ని ధర్మవరం ప్రభుత్వ ఆస్పత్రికి తరలించారు. మృతురాలికి ముగ్గురు కుమార్తెలు, ఒక కుమారుడు ఉన్నారు. ఆమె మృతిపై స్థానికులు అనుమానం వ్యక్తం చేస్తున్నారు.

రైలుకింద పడి ఏఆర్ హెడ్‌కానిస్టేబుల్ ఆత్మహత్య

ధర్మవరం, న్యూస్‌టుడే: రాప్తాడు మండలం ప్రసన్నాయపల్లి రైల్వేస్టేషన్ సమీపంలో బుధవారం గూడ్స్ రైలు కిందపడి అనంతపురం నగరానికి చెందిన ఏఆర్ హెడ్‌కానిస్టేబుల్ సుబ్బరాజు (50) ఆత్మహత్య చేసుకున్నారు. ఆయన కొంతకాలంగా అనారోగ్యంతో బాధపడుతున్నట్లు కుటుంబసభ్యులు రైల్వే పోలీసులకు తెలిపారు. ఘటనపై ధర్మవరం రైల్వే పోలీసులు కేసు నమోదు చేసుకొని విచారణ చేపట్టారు.

రేషన్ బియ్యం పట్టివేత

ధర్మవరం, న్యూస్‌టుడే: ధర్మవరం పట్టణంలో ఆటోలో బుధవారం అక్రమంగా తరలిస్తున్న రేషన్ బియ్యాన్ని వన్‌టౌన్ పోలీసులు పట్టుకున్నారు. ధనుంజయ అనే వ్యక్తి ఆటోలో 5.50 క్వింటాళ్ల రేషన్ బియ్యం తీసుకెళుతుండగా వాహన తనిఖీల్లో పట్టుబడినట్లు సీఐ తెలిపారు. బియ్యం స్వాధీనం చేసుకొని ఆటోను సీజ్ చేసి ధనుంజయపై కేసు నమోదు చేశామన్నారు.

హత్యకేసులో జాగిలాల సోదాలు

రొద్దం, న్యూస్‌టుడే: రొద్దం పంచాయతీలోని పెద్దకోడిపల్లి గ్రామ శివారులో స్నేహితుడి చేతిలో హత్యకు గురైన కేసులో బుధవారం కీలక పరిణామం చోటుచేసుకుంది. ఘటనపై జిల్లా క్లూస్ టీమ్ జాగిలాలతో లింగమయ్య హత్య జరిగిన ప్రదేశంలో సోదాలు నిర్వహించారు. అనంతరం ఎస్సై, సిబ్బంది ఘటన స్థలంలో ఉన్న మృతదేహాన్ని శవ పరీక్షల నిమిత్తం పెనుకొండ ప్రభుత్వ వైద్యశాలకు తరలించారు. అనంతరం గ్రామంలో అంత్యక్రియలకు ఏర్పాట్లు చేయగా మృతదేహాన్ని నిందితుల ఇంటి వద్ద పూడ్చిపెట్టాలని బంధువులు పూనుకోవడంతో కాసేపు ఉద్రిక్త వాతావరణానికి దారితీసింది. పోలీసులు రంగ ప్రవేశం చేయడంతో పరిస్థితి సద్దుమణిగింది. ఈ ఘటనపై పోలీసులు కేసు నమోదు చేసి దర్యాప్తు చేస్తున్నారు. పూర్తి వివరాలను విచారణ అనంతరం వెల్లడిస్తామని వారు తెలిపారు.

చిన్నారి మృతి వివాదాస్పదం

టీకా వికటించిందని తల్లిదండ్రుల ఆందోళన

మృతిచెందిన చిన్నారి

బుక్కరాయసముద్రం, యల్లనూరు, న్యూస్‌టుడే: యల్లనూరు మండల పరిధిలోని 85 నిట్టూరు గ్రామంలో 3 నెలల చిన్నారి మృతి వివాదాస్పదంగా మారింది. చిన్నారికి ప్రభుత్వ హెల్త్ క్లినిక్‌లో వ్యాధినిరోధక టీకాలు వేసిన గంటల వ్యవధిలో మృతిచెందిందని తల్లిదండ్రులు, బంధువులు ఆందోళనకు దిగారు. ఓబులేసు, అనిత దంపతులకు 3 నెలల చిన్నారి ఉంది. వ్యాధినిరోధక టీకాలు వేయించడానికి బుధవారం ఉదయం 10 గంటలకు గ్రామంలోని విలేజ్ హెల్త్ క్లినిక్‌కు తీసుకువెళ్లారు. ఏఎన్ఎం ఎస్తేర్‌రాణి చిన్నారికి టీకా వేసింది. పాపకు 3 గంటల తర్వాత జ్వరం రావడంతో తల్లి పాలు తాపించింది. ఒక్కసారిగా వాంతి చేసుకోవడం, ఆ వెంటనే ముక్కులో నుంచి పాలు రావడంతో భయాందోళనకు గురైన తల్లిదండ్రులు తాడిపత్రిలోని ఓ ప్రైవేటు వైద్యశాలకు తీసుకెళ్లారు. అప్పటికే చిన్నారి మృతిచెందినట్లు వైద్యులు ధ్రువీకరించారు. యల్లనూరు ప్రభుత్వ వైద్యాధికారి లోకేశ్ తాడిపత్రిలోని ఆసుపత్రికి చేరుకుని చిన్నారి మృతికి గల కారణాలను వైద్యులను అడిగి తెలుసుకున్నారు. పాలు తాగే సమయంలో ఊపిరితిత్తుల్లోకి వెళ్లడంతో మృతిచెందిందని ధ్రువీకరించారు. కాగా టీకా వికటించడంతోనే ప్రాణాలు పోయాయని తల్లిదండ్రులు ఆరోపిస్తున్నారు.

(c) eenadu

హిందూపురం

•హిందూపురం •పెనుకొండ •మడకశిర

భూమిపూజ చేస్తున్న సర్పంచి మంజునాథ్

రోడ్డు నిర్మాణానికి భూమిపూజ

హిందూపురం గ్రామీణం: ఎమ్మెల్యే బాలకృష్ణ సహాయ సహకారాలతో పంచాయతీరాజ్ నిధులు రూ.20 లక్షలతో పూలకుంట గ్రామంలో నిర్మించనున్న సిమెంట్ రోడ్డు, డ్రైనేజీ పనులకు సర్పంచి మంజునాథ్ బుధవారం భూమి పూజ నిర్వహించారు. మాజీ సర్పంచి ఆదిరెడ్డి ఇంటి నుంచి శివాలయం వరకు సీసీ రోడ్డు, కాలువ నిర్మించనున్నట్లు ఆయన పేర్కొన్నారు. తెదేపా సీనియర్ నాయకులు రామకృష్ణారెడ్డి తదితరులు పాల్గొన్నారు.

మేమున్నాం.. మీకు తోడుగా

హిందూపురం : 91548 46650
పెనుకొండ : 91000 20922
మడకశిర : 76759 19016

సమస్య: జమ్మలబండ బీసీ కాలనీలో వీధి దీపాలు లేక చీకట్లు అలుముకున్నాయి. **- నాగరాజు**
సమాధానం: వీధి దీపాలను రెండు రోజుల్లో ఏర్పాటు చేస్తాం. **- నరసమ్మ, సర్పంచి**
సమస్య: ఎస్ఎస్ గుండ్లు గ్రామంలో తాగునీరు రావడం లేదు. **- గోపాల్**
సమాధానం: రెండు రోజుల్లో నీటి సమస్య పరిష్కరిస్తాం. **- కవిత, సర్పంచి**
– న్యూస్‌టుడే, గుడిబండ
సమస్య: హొన్నంపల్లి పంచాయతీలోని ఇందిరమ్మ కాలనీలో మురుగునీటిలో కుళాయిలు ఉండటంతో తాగునీరు కలుషితం అవుతోంది. **- బాషా**
సమాధానం: డ్రైనేజీలు ఏర్పాటు చేసి, పాత పైప్ లైన్‌ను తొలగించి కొత్తవి ఏర్పాటు చేస్తాం.
- భక్తవత్సలం, పంచాయతీ కార్యదర్శి
సమస్య: పైడేటిలో డ్రైనేజీల్లో మురుగు ముందుకు సాగడం లేదు. **- గ్రామస్థులు**
సమాధానం: కాలువలో పేరుకున్న చెత్తా చెదారాన్ని తొలగించి పరిశుభ్రం చేస్తాం. **- గంగాదేవి, సర్పంచి** – న్యూస్‌టుడే, కొడిగెనహళ్లి (పరిగి)

అనుసంధాన రోడ్లు.. రాకపోకలకు ఇక్కట్లు

హంద్రీ-నీవా కాలువకు ఇరువైపులా అనుసంధాన రహదారులు అధ్వానంగా ఉన్నాయి. అడుగడుగునా గుంతలు ఏర్పడి రాకపోకలకు ఇబ్బందిగా మారింది. మడకశిర నియోజకవర్గ వ్యాప్తంగా హంద్రీ-నీవా 56, 57, 58వ ప్యాకేజీలో ఉన్న ఈ రహదారుల్లో గత పదేళ్ల కాలంలో అనేక ప్రమాదాలు చోటుచేసుకున్నాయి. సంబంధిత అధికారులు స్పందించి ఈ గుంతల రహదారులకు బీటీ వేసి రాకపోకలకు ఇబ్బందులు లేకుండా చూడాలని ప్రజలు కోరుతున్నారు.
– న్యూస్‌టుడే, మడకశిర గ్రామీణం, గుడిబండ

హంద్రీ-నీవాకు ఇరువైపులా దుస్థితిలో రహదారులు

పాపసానిపల్లి వద్ద మట్టి రోడ్డు

ఇక్కడే అధికం

మడకశిర మండలం పాపసానిపల్లి హంద్రీ-నీవా కాలువ వద్ద కాలువకు ఇరువైపులా ఉన్న అనుసంధాన రహదారులు కంకర తేలి, గుంతలమయమై ఎగుడుదిగుడుగా మారాయి. వర్షాకాలంలో ప్రయాణం నరకప్రాయమవుతోంది. గుంతల్లో నీరు నిలిచి వాహనదారులు అదుపు తప్పి ప్రమాదాలకు గురవుతున్నారు.

● గుడిబండ మండలం కూగీర్నపాళ్యం గ్రామం వద్ద హంద్రీ-నీవా కాలువ తవ్వి తాత్కాలికంగా మోరీ నిర్మించారు. రోడ్డు గుంతలమయమై రాకపోకలకు ఇబ్బందిగా మారింది. ఇటీవలే ఈ మార్గంలో ద్విచక్ర వాహనంలో ప్రయాణిస్తున్న ఇద్దరు దుర్మరణం పాలయ్యారు. ఇప్పటి వరకు పది మందికి పైగా గాయపడ్డారు. సింగేపల్లి వద్ద ఇదే పరిస్థితి నెలకొంది. జమ్మలబండ, హిరేతుర్పి, కరికెర, కొంకల్లు కాలువల వద్ద ఇరువైపులా అనుసంధాన రోడ్ల దుస్థితికి చేరాయి. రాళ్లపల్లి వద్ద రహదారి మరింత దారుణంగా తయారైంది.

● అమరాపురం మండలం చిట్నడుకు, ఆలదపల్లి గ్రామాల వద్ద అనుసంధాన రోడ్లు దారుణంగా తయారయ్యాయి. గతంలో చిట్నడుకు గ్రామం వద్ద కర్ణాటక వాసి గుంతల రోడ్డులో అదుపు తప్పి అక్కడికక్కడే మృతి చెందాడు. హిరేతుర్పి వద్ద కూడా ఇలాంటి సంఘటన జరిగింది.

ప్రతిపాదనలు పంపాం

హంద్రీ-నీవా కాలువ అనుసంధాన రహదారులు, కాలువ వెడల్పు, వంతెనలు నిర్మించేందుకు, బైపాస్ రోడ్లకు అన్నింటికి కలిపి నిధుల కోసం ప్రతిపాదనలు పంపాం. నిధులు వచ్చిన వెంటనే పనులు ప్రారంభిస్తాం.
- నాగార్జున, హెచ్ఎన్ఎస్, ఇంజినీరు, మడకశిర

కష్టపడితే సాధ్యం కానిది ఏదీ లేదు

మాట్లాడుతున్న మున్సిపల్ ఛైర్మన్, వేదికపై డీఎస్పీ

హిందూపురం, న్యూస్‌టుడే: యువత కష్టపడి ముందుకు సాగితే సాధ్యం కానిది ఏదీ లేదని మున్సిపల్ ఛైర్మన్ డీఈ రమేశ్ కుమార్ అన్నారు. రాష్ట్ర నైపుణ్యాభివృద్ధి సంస్థ ఆధ్వర్యంలో ఎస్‌డీజీఎస్ కళాశాలలో బుధవారం మెగా జాబ్‌మేళా నిర్వహించారు. మేళాకు దాదాపు 17 కంపెనీల వారు హాజరయ్యారు. డీఎస్పీ మహేశ్, ఎమ్మెల్యే వ్యక్తిగత కార్యదర్శి వీరయ్య, జిల్లా నైపుణ్యాభివృద్ధి సంస్థ అధికారి హరికృష్ణ, కళాశాల ప్రతినిధి దాసాగంగాధర్ తదితరులు పాల్గొన్నారు.

తీరిన తాగునీటి సమస్య

సున్నకల్లరహట్టిలో బోరుకు పూజలు చేస్తున్న తెదేపా శ్రేణులు

అమరాపురం, న్యూస్‌టుడే: మండలంలోని నిద్రఘట్ట, బసవనపల్లి, ఆలదపల్లి, సున్నకల్లరహట్టి గ్రామాల్లో నెలకొన్న తాగునీటి ఎద్దడికి పరిష్కారం లభించింది. 15 రోజుల క్రితం తాగునీటి ఎద్దడి తీర్చాల్సిందిగా నాలుగు గ్రామాల ప్రజలు ఎమ్మెల్యే ఎమ్.ఎస్.రాజు దృష్టికి తీసుకెళ్లడంతో ఆయన స్పందించి బోర్లు తవ్వించారు. బుధవారం సున్నకల్లరహట్టి గ్రామంలో వేసిన బోరుకు మోటారు బిగించి కన్వీనర్ కృష్ణమూర్తి, సహకార సంఘం అధ్యక్షులు గణేష్, మాజీ జడ్పీటీసీ నరసింహమూర్తి బోరుబావికి పూజలు చేశారు.

IN THE COURT OF THE JUNIOR CIVIL JUDGE:: MADAKASIRA
O.S. No. 141/2025
Between:-
Thimmanna ... Plaintiff
And
Sanna Dasappa and others ... Defendants
Summons to D4
D4) Raveesh S/o Kare Chikkanna Kenkara, H/o P.Byadigera, Agali Mandal, Madakasira tq.
Please take summons that as the plaintiff filed a suit against you. The same is posted to 19-02-2026 for your appearance. If you got any objections you can appear either in person or through an advocate during working hours at Madakasira court. Otherwise the matter will be decided Exparte.
Hg. Date:- 19-02-2026
Place:- Madakasira.
P.RAGHUNATHA SASTRY
Advocate, Madakasira

IN THE COURT OF THE JUNIOR CIVIL JUDGE:: MADAKASIRA
I.A.No. 646/2025 O.S. No. 141/2025
Between:-
Thimmanna ... Petitioner / Plaintiff
And
Sanna Dasappa and others ... Respondents/Defendants
Notice to R4
R4) Raveesh S/o Kare Chikkanna Kenkara, H/o P.Byadigera, Agali Mandal, Madakasira tq.
Please take Notice that as the petitioner / plaintiff filed a petition for Injunction against you. The same is posted to 19-02-2026 for your appearance. If you got any objections you can appear either in person or through an advocate during working hours at Madakasira court. Otherwise the matter will be decided Exparte.
Hg. Date:- 19-02-2026
Place:- Madakasira.
P.RAGHUNATHA SASTRY
Advocate, Madakasira

IN THE COURT OF THE JUNIOR CIVIL JUDGE:: MADAKASIRA
O.S. No. 142/2025
Between:-
Moodlappa @ Dasappagari Moodlappa ... Plaintiff
And
Sanna Dasappa and others ... Defendants
Summons to D4
D4) Raveesh S/o Kare Chikkanna Kenkara, H/o P.Byadigera, Agali Mandal, Madakasira tq.
Please take summons that as the plaintiff filed a suit against you. The same is posted to 19-02-2026 for your appearance. If you got any objections you can appear either in person or through an advocate during working hours at Madakasira court. Otherwise the matter will be decided Exparte.
Hg. Date:- 19-02-2026
Place:- Madakasira.
P.RAGHUNATHA SASTRY
Advocate, Madakasira

IN THE COURT OF THE JUNIOR CIVIL JUDGE:: MADAKASIRA
I.A.No. 648/2025 in O.S.No. 142/2025
Between:-
Moodlappa @ Dasappagari Moodlappa ... Petitioner / Plaintiff
And
Sanna Dasappa and others ... Respondents/Defendants
Notice to R4
R4) Raveesh S/o Kare Chikkanna Kenkara, H/o P.Byadigera, Agali Mandal, Madakasira tq.
Please take Notice that as the petitioner / plaintiff filed a petition for Injunction against you. The same is posted to 19-02-2026 for your appearance. If you got any objections you can appear either in person or through an advocate during working hours at Madakasira court. Otherwise the matter will be decided Exparte.
Hg. Date:- 19-02-2026
Place:- Madakasira.
P.RAGHUNATHA SASTRY
Advocate, Madakasira

ట్యాంక్ చుట్టూ పరిశుభ్రత చర్యలు

గోరంట్ల: కమ్మవారిపల్లి పంచాయతీ ఏమునుగుప్పపల్లిలో వాటర్ ట్యాంక్ చుట్టూ అపరిశుభ్రంగా ఉన్న విషయంపై 'అపరిశుభ్రత పట్టదా' శీర్షికన చిత్రకథనం మంగళవారం ప్రచురితం అయింది. స్పందించిన అధికారులు బుధవారం పరిసరాలను శుభ్రం చేసి సమస్యను పరిష్కరించారు.

కిసాన్ మోర్చా జిల్లా ఉపాధ్యక్షుడిగా హరిప్రసాద్‌రెడ్డి

చిలమత్తూరు: భాజపా కిసాన్ మోర్చా జిల్లా ఉపాధ్యక్షుడిగా హరిప్రసాద్‌రెడ్డిని నియమించినట్లు జిల్లా అధ్యక్షుడు ప్రకాష్ నాయుడు బుధవారం ఒక ప్రకటనలో తెలిపారు. ప్రజా సమస్యలను గురించి ఉద్యమాలు చేపట్టడం ద్వారా పార్టీని సంస్థాగతంగా అన్ని వర్గాలకు చేరువ చేయనున్నట్లు హరిప్రసాద్‌రెడ్డి తెలియజేశారు.

కరాటే మాస్టర్ మృతికి సంతాపం

హిందూపురం: పట్టణానికి చెందిన కరాటే మాస్టర్ రఫీకఅహ్మద్(65) కొంత కాలంగా అనారోగ్యంతో ఇబ్బంది పడుతూ బుధవారం స్వగృహంలో మృతి చెందారు. ఆయన మార్షల్ ఆర్ట్స్ ఏర్పాటు చేసి మూడు దశాబ్దాలుగా ఎంతో మందికి శిక్షణ ఇచ్చారని పూర్వ విద్యార్థులు పేర్కొన్నారు. ఆయన మృతిపై పలువురు ప్రముఖులు, విద్యాసంస్థల ప్రతినిధులు సంతాపాన్ని తెలిపారు.

వేడుకగా ఆంజనేయస్వామి విగ్రహ ప్రతిష్ఠ

లేపాక్షి: మండలంలోని నాయనిపల్లిలో బుధవారం ఆంజనేయ స్వామి విగ్రహ ప్రతిష్ఠాపనను భక్తజన సందోహం నడుమ ఘనంగా నిర్వహించారు. ఉదయం నుంచి రెండు రోజులుగా కలశపూజ, జపములు, అభిషేకాలు నిర్వహించారు. బ్రాహ్మీ లగ్నంలో ఆంజనేయస్వామి విగ్రహ ప్రాణప్రతిష్ఠ, బింబశుద్ధి జరిపారు.

గోరంట్ల తహసీల్దార్ బదిలీ

గోరంట్ల: గోరంట్ల మండల తహసీల్దార్‌గా సుమారు ఏడాదిన్నరగా పనిచేస్తున్న మారుతిప్రసాద్ బదిలీ అయ్యారు. కార్యాలయంలో బుధవారం రిలీవ్ అయ్యారు. ఆయన స్థానంలో కలెక్టరేట్‌లో పనిచేస్తున్న మధుసూదన్ నియమితులు కాగా బుధవారం ఆయన గోరంట్ల కార్యాలయానికి వచ్చి వెళ్లారు. అధికారికంగా గురు లేదా శుక్రవారం బాధ్యతలు చేపట్టే అవకాశం ఉందని సిబ్బంది తెలిపారు.

ఘనంగా షబ్-ఎ- బరాత్

సోమందేపల్లి, న్యూస్‌టుడే: మండలంలోని ముస్లింలు సోమవారం రాత్రి షబ్-ఎ-బరాత్ పండగను జరుపుకొన్నారు. పవిత్రమైన రంజాన్‌కు 15 రోజుల ముందు పెద్దల పండుగగా పిలిచే ఈ షబ్-ఎ-బరాత్ పర్వదిన సందర్భంగా ముస్లింలు రాత్రి మసీదుల్లో మత పెద్దలతో కలిసి ప్రత్యేక ప్రార్థనలు చేశారు. అనంతరం ఖురాన్‌ను పఠించి రాత్రి జాగరణ చేశారు. ఈనెల 20 నుంచి రంజాన్ మాసం ప్రారంభం కానుంది.

భూ రికార్డులను పరిశీలించాలని ఫిర్యాదు

రొద్దం, న్యూస్‌టుడే: రొద్దం పంచాయతీలోని రొద్దకంపల్లి వద్ద శోత్రియం భూమి రికార్డులను ఆధారాల మేరకు పరిశీలించాలని తహసీల్దారు ఉదయశంకర్ రాజుకు ఎమ్మార్పీఎస్ మండల అధ్యక్షుడు భైరాంజనేయులు, రాజు, చిన్నాలు డిమాండ్ చేశారు. ఈ సమస్యపై విచారణ చేపట్టాలని తహసీల్దారుకు ఎమ్మార్పీఎస్ నాయకులు ఫిర్యాదు చేశారు. తహసీల్దారు మాట్లాడుతూ రికార్డులను పరిశీలించి చర్యలు తీసుకుంటామని చెప్పారు.

ప్రమాదకరంగా కొత్తపల్లి మలుపు

స్థానిక కొత్తపల్లి మలుపు సమీపంలో హిందూపురం-సోమందేపల్లి ప్రధాన ర.భ రహదారి ఫుట్‌పాత్‌పై విద్యుత్తు స్తంభం పడేశారు. ఇది వాహనదారులు, పాదచారుల రాకపోకలకు ఇబ్బందిగా మారింది. ప్రమాదాలు జరుగుతుండటంతో ఇటీవల రద్దీని నియంత్రించేందుకు ఇరువైపులా బారికేడ్లు ఏర్పాటు చేశారు. దీంతో స్తంభం ప్రమాదకరంగా మారింది. దీనిపై ఏఈ పరమేశ్వర్‌రెడ్డి మాట్లాడుతూ పరిశీలించి, చర్యలు చేపడతామని చెప్పారు. – న్యూస్‌టుడే, సోమందేపల్లి

పోటీతత్వాన్ని కోల్పోవద్దు
'ఈనాడు- ఈటీవీ' ప్రతిభా పాటవ పోటీల్లో డీఎస్పీ పిలుపు

ప్రతిభ చూపిన విద్యార్థులతో అతిథులు

హిందూపురం, న్యూస్‌టుడే: విద్యార్థులు పోటీతత్వాన్ని కోల్పోకుండా ముందుకు సాగాలని డీఎస్పీ కేవీ మహేశ్ పిలుపునిచ్చారు. పట్టణంలోని సప్తగిరి జూనియర్ కళాశాలలో బుధవారం 'ఈనాడు-ఈటీవీ' ఆధ్వర్యంలో విద్యార్థులకు చిత్రలేఖనం, వ్యాసరచన, క్విజ్, ఉపన్యాస విభాగాల్లో ప్రాంతీయ పోటీలు నిర్వహించారు. పోటీలకు 16 పాఠశాలల స్థాయిలో ప్రతిభ చూపి ప్రథమ, ద్వితీయ, తృతీయ స్థానాల్లో గెలిచిన 150 మంది విద్యార్థులు పాల్గొన్నారు. పోటీలకు ముఖ్య అతిథిగా డీఎస్పీ హాజరయ్యారు. ఆయన మాట్లాడుతూ తన ఎదుగుదలకు ఈనాడు ఎంతో తోడ్పడిందని చెప్పారు. సీఐలు ఆంజనేయులు, అబ్దుల్‌కరీం, కళాశాల ఏవో గంగిరెడ్డి, ఎంఈవో, డిగ్రీ కళాశాల ప్రిన్సిపల్ నారాయణరెడ్డి, శ్రీనాథ్‌రెడ్డి, ఉపాధ్యాయుడు సిద్దగిరి శ్రీనివాసులు పాల్గొన్నారు. అనంతరం ప్రతిభ చూపిన విద్యార్థులకు అతిథులు బహుమతులు అందించారు.

సత్తాచాటిన విద్యార్థులు వీరే.. ● వ్యాసరచన - కె.తనుశ్రీ (ప్రథమ), కె.సాత్విక్ (ద్వితీయ), సి.సుష్మిత (తృతీయ), ● చిత్రలేఖనం- ఎన్.చేతన్ (ప్రథమ), 'పేకర్'సాయి (ద్వితీయ), పవిత్ర(తృతీయ) ● ఉపన్యాసం - పి.గగనప్రియ(ప్రథమ), బి.విష్ణుప్రియ సాయి (ద్వితీయ), పి.జన్య (తృతీయ) ● క్విజ్ - ఎస్.నిధి (ప్రథమ), ఆర్.లీలామానస (ద్వితీయ), కె.ఓమ్‌ప్రకాశ్‌రెడ్డి (తృతీయ)

మడకశిర: విజేతలతో కమిషనర్ రంగస్వామి, ఉపాధ్యాయులు

మడకశిర, న్యూస్‌టుడే: మడకశిర ప్రభుత్వ జూనియర్ కళాశాలలో డివిజన్ స్థాయి ఈనాడు ప్రతిభా పాటవ పోటీలు బుధవారం నిర్వహించారు. పోటీల్లో ప్రభుత్వ, ప్రైవేట్ పాఠశాలలకు చెందిన 90 మంది విద్యార్థులు పాల్గొన్నారు. విజేతలకు మున్సిపల్ కమిషనర్ జగన్నాథ్, జూనియర్ కళాశాల ప్రిన్సిపల్ సుజాత బహుమతులు అందజేశారు.

విజేతల వివరాలిలా.. ● వ్యాసరచన: పవిత్ర (ప్రథమ), ఎ.విష్ణుచరణ్(ద్వితీయ), సి.రంజిత (తృతీయ), ● చిత్రలేఖనం: కె.భార్గవ్ (ప్రథమ), విష్ణుచరణ్ (ద్వితీయ), ఎస్.ఐశ్వర్య (తృతీయ), ● ఉపన్యాసం: ఎన్.బృంద (ప్రథమ), ఎస్.నవ్య (ద్వితీయ), టి.అక్షయ (తృతీయ), ● క్విజ్: ఎన్.హేమచరణ్ (ప్రథమ), వి.ప్రణీత (ద్వితీయ), ఎల్.అనూష (తృతీయ)

కుటుంబసలహా కేంద్రంలో కేసుల పరిష్కారం

పెనుకొండ, న్యూస్‌టుడే: పట్టణంలోని డీఎస్పీ కార్యాలయ ఆవరణలోని కుటుంబ సలహా కేంద్రం(ఫ్యామిలీ కౌన్సెలింగ్ సెంటర్)లో కుటుంబ కలహాలతో పోలీసులు, కోర్టులను ఆశ్రయించిన 4 కేసులను డీఎస్పీ నరసింగప్ప మంగళవారం పరిష్కరించారు. ఆయన మాట్లాడుతూ ప్రతి బుధవారం, శనివారం న్యాయవాది, వైద్యులు, ఐసీడీఎస్, స్వచ్ఛంద సంస్థల ప్రతినిధులతో బాధితులకు కౌన్సెలింగ్ నిర్వహిస్తామని వెల్లడించారు. ఎస్సై రమేశ్‌బాబు, సమత స్వచ్ఛంద సంస్థ సభ్యులు వెంకటేశులు, ఐసీడీఎస్ పర్యవేక్షకురాలు విజయలక్ష్మి పాల్గొన్నారు.

అక్రమంగా మట్టి తరలిస్తున్న ట్రాక్టర్ల స్వాధీనం

కొడిగెనహళ్లి (పరిగి), న్యూస్‌టుడే: పరిగి చెరువులో అనుమతులు లేకుండా అక్రమంగా మట్టి తరలిస్తున్న ఐదు ట్రాక్టర్లు, రెండు భారీ యంత్రాలను జప్తు చేసినట్లు ఎస్సై రంగడుయాదవ్ బుధవారం తెలిపారు. చెరువు నుంచి మట్టి తరలిస్తున్నారన్న సమాచారంతో సిబ్బందితో వెళ్లి దాడులు చేసి ట్రాక్టర్లు, జేసీబీలను స్వాధీనం చేసుకుని పోలీస్‌స్టేషన్‌కు తరలించినట్లు ఆయన చెప్పారు. అనుమతులు లేకుండా మట్టి తరలిస్తే ఉపేక్షించే ప్రసక్తే లేదని ఆయన హెచ్చరించారు.

ఈ-పంట నమోదు చేసుకోండి

అగళి, న్యూస్‌టుడే: మండలంలోని దొక్కలపల్లి గ్రామంలో వ్యవసాయ అధికారి నాగరాజు ఆధ్వర్యంలో బుధవారం పొలం పిలుస్తోంది కార్యక్రమాన్ని నిర్వహించారు. ఆయన మాట్లాడుతూ మండలంలో దాదాపు 10 వేల మంది రైతులు ఉంటే ఇప్పటివరకు 5 వేల మంది మాత్రమే ఫార్మర్ రిజిస్టర్‌లో నమోదు చేసుకున్నారని తెలిపారు. 60 శాతం మంది అన్నదాతలు మాత్రమే పంట నమోదు చేసుకున్నారని, మిగిలిన వారు ఈ పంట నమోదు చేసుకోవాలని సూచించారు. ఎంపీఈవో దిల్షా, హ్యూమన్‌రైట్స్ సభ్యులు చంద్రుబసప్ప, గ్రామ రైతులు పాల్గొన్నారు

మొక్కజొన్న పంట పరిశీలన

మడకశిర గ్రామీణం: మండలంలోని మరువపల్లి, ఛత్రం పంచాయతీ గ్రామాల్లో రైతులు సాగుచేసిన మొక్కజొన్న పంటలను ఏరువాక కేంద్రం శాస్త్రవేత్త రామసుబ్బయ్య బుధవారం క్షేత్ర సందర్శన చేశారు. రైతులతో ఆయన మాట్లాడుతూ నిరంతరంగా పత్తి సాగుచేసి తరువాత మొక్కజొన్నను సాగుచేయడం వల్ల పంటకు లేట్ విల్ట్ వ్యాధి తీవ్రత పెరుగుతుందన్నారు. వ్యవసాయాధికారి తిమ్మప్ప, రైతులు పాల్గొన్నారు.

సోమందేపల్లి: ఇనుప చువ్వలు తేలిన గ్రంథాలయ పైకప్పు

విజ్ఞాన భవనాలు..
నిర్లక్ష్యానికి ఆనవాళ్లు

సోమందేపల్లి, పెనుకొండ, న్యూస్‌టుడే: ప్రజలకు విజ్ఞానాన్ని అందిస్తున్న గ్రంథాలయాలు నిర్లక్ష్యానికి ఆనవాళ్లుగా మారుతున్నాయి. గ్రంథాలయ భవనాల ఆలనా పాలనా గురించి పట్టించుకునే అధికారులు, ప్రజాప్రతినిధులు కరవయ్యారు. సోమందేపల్లి, పెనుకొండలో ఉన్న గ్రంథాలయాల భవనాలు దెబ్బతిని తరచూ పెచ్చులూడి కింద పడుతున్నాయి. ఇనుప చువ్వలు బయటకు కనిపిస్తున్నాయి. భవనాల పైకప్పు ఎప్పుడు ఎవరి మీద పడుతుందోనని పాఠకులు ఆందోళన చెందుతున్నారు. ఏడాదిగా ఇక్కడి భవనాలు దుస్థితిలో ఉన్నా, సంబంధిత అధికారులు చర్యలు చేపట్టకుండా నిర్లక్ష్యంగా వ్యవహరిస్తున్నారని స్థానికులు ఆవేదన వ్యక్తం చేస్తున్నారు.

నాలుగేళ్లుగా నిలిచిన పుస్తకాల సరఫరా

సోమందేపల్లి ధనలక్ష్మి రోడ్డులో గ్రామ పంచాయతీ కార్యాలయం-ప్రాథమిక, ఉర్దూ పాఠశాలల నడుమ 2003లో అప్పటి ఎంపీ నిధులతో రూ.10 లక్షల వ్యయంతో గ్రంథాలయ భవనాన్ని నిర్మించారు. ఇక పెనుకొండలో తెలుగుతల్లి విగ్రహం కూడలిలో 1997లో రూ.6 లక్షల నిధులతో పనులు ప్రారంభించారు. ఆయా భవనాలకు సకాలంలో మరమ్మతులు చేయకపోవడంతో శిథిలావస్థకు చేరుకున్నాయి. అంతేగాక నాలుగేళ్లుగా కొత్త పుస్తకాలు సరఫరాకు ఇవి నోచుకోవడం లేదు. దీంతో పోటీ పరీక్షలకు సిద్ధమవుతున్న నిరుద్యోగులు, విద్యార్థులు తీవ్ర ఇబ్బందులు పడుతున్నారు. ప్రభుత్వం వెంటనే స్పందించి, భవనాల మరమ్మతులు, రంగులు వేయించడం వంటి చర్యలు చేపట్టాలని పాఠకులు కోరుతున్నారు.

భయం వేస్తోంది

గ్రంథాలయ భవనం పైకప్పు పెచ్చులూడి కింద పడుతోంది. దీంతో ఎప్పుడు ఎవరిపైన పడుతుందోనని భయం వేస్తోంది. అధికారులు స్పందించాలి.
- శ్రీరాములు, పాఠకుడు

జిల్లా అధికారులకు నివేదించాం

రెండు గ్రంథాలయ భవనాల దుస్థితి గురించి జిల్లా అధికారులకు నివేదించాం. అంచనాలు రూపొందించి నిధులు మంజూరైన వెంటనే పనులు చేపడతాం. **- మహబూబ్‌బాషా, గ్రంథాలయాధికారి, సోమందేపల్లి, పెనుకొండ(ఇన్‌ఛార్జి)**

లోపరహిత పట్టాదారు పాసుపుస్తకాలే ప్రభుత్వ లక్ష్యం

మ్యాప్‌ను పరిశీలిస్తున్న జేసీ మౌర్య భరద్వాజ్

దేమకేతేపల్లి(చిలమత్తూరు), న్యూస్‌టుడే: రైతులకు ఎలాంటి లోపాలు లేని పట్టాదారు పాసు పుస్తకాలు అందించడమే ప్రభుత్వ ప్రధాన లక్ష్యమని జేసీ మౌర్య భరద్వాజ్ స్పష్టం చేశారు. దేమకేతేపల్లి గ్రామంలో ఆయన బుధవారం పర్యటించారు. మార్చి నెలలో నిర్వహించనున్న పట్టాదారు పాసు పుస్తకాలు పంపిణీ కార్యక్రమానికి సంబంధించిన ఏర్పాట్లను ఆయన పరిశీలించారు. రైతులు వేలిముద్రల నమోదు, భూమి, వ్యక్తిగత వివరాలలో ఉన్న లోపాలను సరిదిద్దేందుకు ఏర్పాటు చేసిన ప్రత్యేక అధికారుల బృందం పనితీరును సమీక్షించారు. అనంతరం కొడికొండ గ్రామంలో కొనసాగుతున్న రీ సర్వే కార్యక్రమాన్ని ఆయన పరిశీలించారు. తహసీల్దార్ మనోజ్‌కుమార్, రీ సర్వే డిప్యూటీ తహసీల్దార్ రవితేజ, మండల సర్వేయర్ కోదండపాణి, డిప్యూటీ ఇన్‌స్పెక్టార్ ఆఫ్ సర్వే అండ్ ల్యాండ్ రికార్డ్స్ జాను, విలేజ్ సర్వేయర్ హిదయత్, పాల్గొన్నారు.

గుట్టూరులో సభ్యత్వాలను నమోదు చేస్తున్న ఎస్‌టీయూ నాయకులు

30 శాతం మధ్యంతర భృతి ప్రకటించాలి

పెనుకొండ, న్యూస్‌టుడే: ప్రభుత్వ ఉద్యోగ, ఉపాధ్యాయులకు సంబంధించి 12వ పీఆర్సీ కమిషన్‌ను నియమించి 30 శాతం మధ్యంతర భృతి ప్రకటించాలని స్కూల్‌టీచర్స్ అసోసియేషన్(ఎస్‌టీయూ) రాష్ట్ర అధ్యక్షుడు శ్రీనివాసులు డిమాండ్ చేశారు. మంగళవారం మండలంలోని రాంపురం, కురుబవాండ్లపల్లి, మునిమడుగు, గుట్టూరు, వెంకటరెడ్డిపల్లి, శెట్టిపల్లి, మరువపల్లి, కొండంపల్లి, హనుమపల్లి పాఠశాలల్లో సభ్యత్వ నమోదు కార్యక్రమం నిర్వహించారు. ఆయన మాట్లాడుతూ ఉద్యోగ ఉపాధ్యాయుల సమస్యలను పరిష్కరించాలని డిమాండ్ చేశారు. అసోసియేషన్ సభ్యులు, పలువురు ఉపాధ్యాయులు పాల్గొన్నారు.

నిర్వహణ కొరవడి.. గుంతలు తేలి

మండలంలోని కర్ణాటక సరిహద్దు యూ.రంగాపురం వద్ద చంద్రబావికి వెళ్లే రోడ్డులో దాదాపు 50 మీటర్ల రోడ్డు కంకర తేలి గుంతలమయంగా మారింది. ఈ గతుకుల రోడ్డులో తరచూ ప్రమాదాలు చోటుచేసుకుంటున్నాయి. జాతీయ రహదారికి ఆనుకుని ఉన్న ఈ రోడ్డు విషయంలో ఆర్అండ్‌బీ, ఎన్‌హెచ్ అధికారులకు స్పష్టత లేకపోవడంతో నిర్వహణ కొరవడింది. సత్వరమే గుంతల రోడ్డును బాగుచేయాలని ప్రయాణికులు కోరుతున్నారు. దీనిపై జాతీయ రహదారుల అథారిటీ ఇంజినీర్ సుజిత మాట్లాడుతూ రికార్డును పరిశీలించి చర్యలు తీసుకుంటామని చెప్పారు. – న్యూస్‌టుడే, మడకశిర గ్రామీణం

వేలాడుతోంది.. వెలగనంటోంది

స్థానిక మండల పరిషత్తు, తహసీల్దార్ కార్యాలయాల మధ్య ఉన్న రైతు సేవా కేంద్రం/వ్యవసాయ కార్యాలయం వద్ద పలు రోజులుగా అంధకారం నెలకొంది. ఇక్కడి స్తంభానికి ఏర్పాటు చేసిన వీధి దీపం తుప్పపట్టి వేలాడుతోంది. దాని పక్కనే వేసిన ఎల్ఈడీ బల్బు కూడా వెలగక చీకట్లు అలుముకున్నాయి. ఇప్పటికైనా సంబంధిత అధికారులు వెంటనే చర్యలు తీసుకోవాలని స్థానికులు కోరుతున్నారు. దీనిపై ఉప ఎంపీడీవో ప్రేమ్‌కుమార్ మాట్లాడుతూ వెంటనే వీధి దీపాన్ని ఏర్పాటు చేయించి, ఇబ్బందులను తొలగిస్తామన్నారు. – న్యూస్‌టుడే, సోమందేపల్లి

అసంపూర్తి నిర్మాణం.. అవస్థలకు కేంద్రం

మండలంలోని తమ్మడేపల్లి-2 రైతు సేవా కేంద్రం భవనం గత ఆరేళ్లుగా అసంపూర్తిగా ఉంది. స్థానిక విద్యుత్తు సబ్‌స్టేషన్ పక్కన నిర్మించిన భవనం 90 శాతం పూర్తయింది. తలుపులు, కిటికీల అమరిక, ఫ్లోరింగ్ పనులు చేయాల్సి ఉంది. ఏళ్లు గడిచినా భవనం పూర్తికాకపోవడంతో అరకొర వసతులున్న మల్బరీ షెడ్డులో రైతుసేవా కేంద్రాన్ని నిర్వహిస్తున్నారు. దీంతో ఉద్యోగులు అవస్థలు పడుతున్నారు. ఈ విషయమై ఎంపీడీవో రామారావును వివరణ కోరగా అసంపూర్తిగా ఉన్న భవన నిర్మాణ పనులు పూర్తయ్యేలా చూస్తామన్నారు. – న్యూస్‌టుడే, అమరాపురం

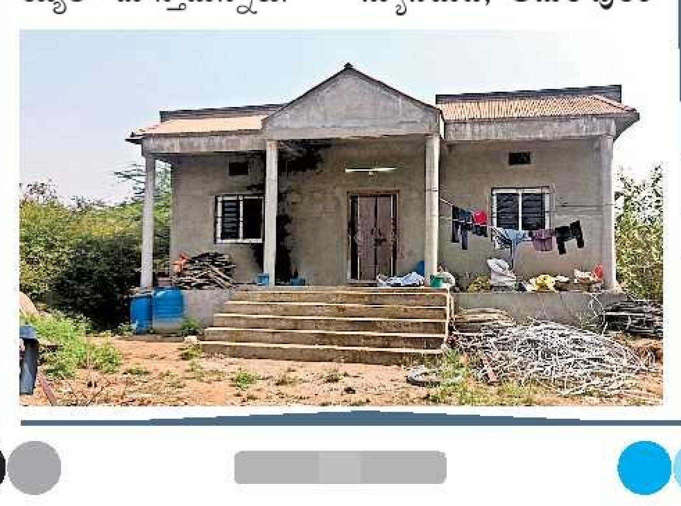

భక్తిశ్రద్ధలతో శ్రీనివాసుడి శయనోత్సవం

హిందూపురం సాంస్కృతికం: పట్టణంలోని మెయిన్‌బజార్‌లో ఉన్న పేటవెంకటరమణ స్వామి బ్రహ్మోత్సవాల్లో భాగంగా చివరి రోజు బుధవారం ఆలయంలో స్వామి వారికి ప్రత్యేక పూజలు చేశారు. రాత్రి ఆవరణలో ఏర్పాటు చేసిన ప్రత్యేక వేదికలో వివిధ రకాల పుష్పాలతో అందంగా అలంకరించిన పూల రథంలో శ్రీదేవి, భూదేవి సమేతుడైన శ్రీనివాసుడి ఉత్సవమూర్తులను ఉంచి శయనోత్సవాన్ని ఘనంగా నిర్వహించారు.

ఆలయ నిర్మాణానికి విరాళాలు

హిందూపురం సాంస్కృతికం: పట్టణంలోని సడ్లపల్లిలో నూతనంగా నిర్మిస్తున్న ఆంజనేయస్వామి ఆలయ నిర్మాణానికి స్థానిక వాల్మీకి సంఘం గౌరవాధ్యక్షుడు ఆదినారాయణ రూ.11,111లు గంగమ్మ, హనుమంతరాయప్పలు రూ.10,116 విరాళాన్ని కమిటీ సభ్యులకు బుధవారం అందజేశారు. శివారెడ్డి, గోవిందరెడ్డి, వెంకటేశ్‌రెడ్డి, చంద్రశేఖర్‌రెడ్డి, తిమ్మారెడ్డి, గ్రామ ప్రజలు పాల్గొన్నారు.

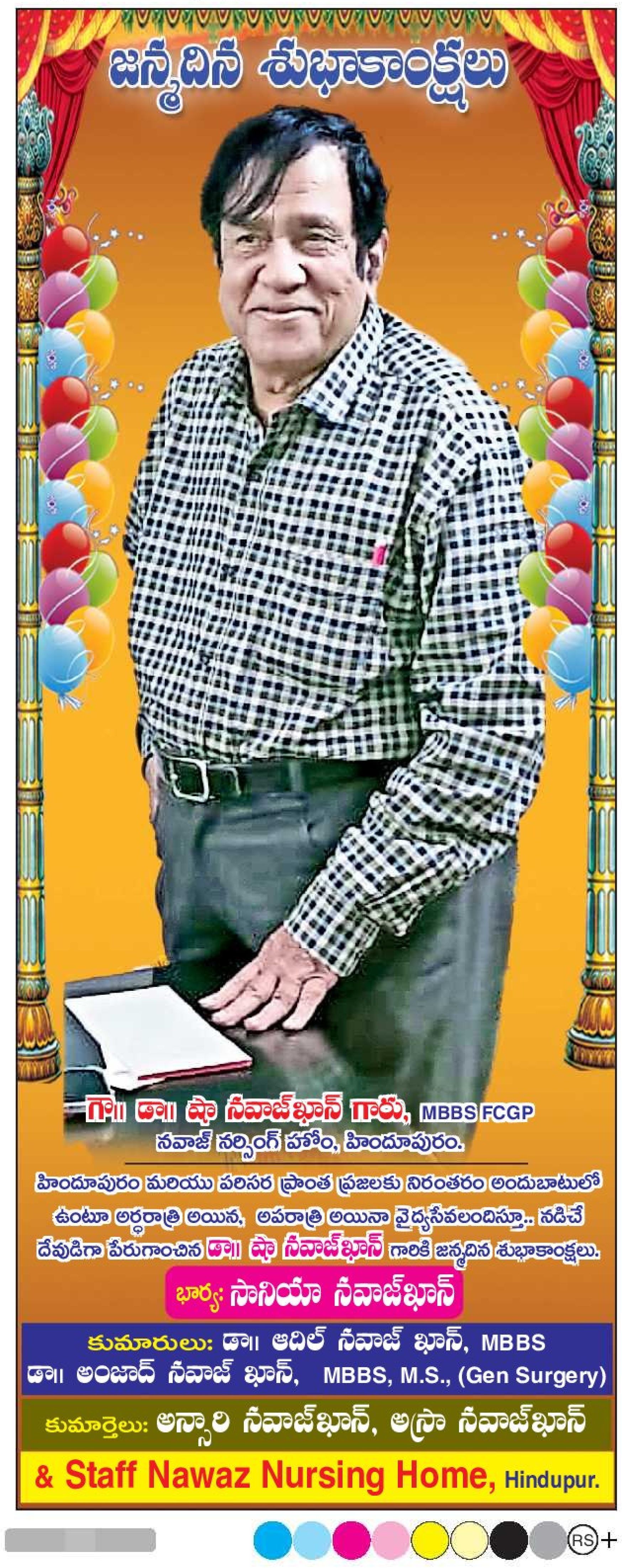

(c) eenadu

పుట్టపర్తి

•పుట్టపర్తి •ధర్మవరం •కదిరి •రాప్తాడు

మహిళా చట్టాలపై అవగాహన కల్పిస్తున్న ఎస్సై

మహిళలతో గౌరవంగా వ్యవహరించాలి

బుక్కపట్నం, న్యూస్‌టుడే: స్త్రీని గౌరవించటం మన సాంప్రదాయం అని వారి పట్ల అందరూ గౌరవంగా నడుచుకోవాలని ఎస్సై నారాయణరెడ్డి, శక్తిటీం సభ్యులు తెలిపారు. గునిపల్లి గ్రామంలో బుధవారం సాయంత్రం మహిళా చట్టాలపై అవగాహన కల్పించేందుకు పోలీసులు కార్యక్రమాన్ని ఏర్పాటు చేశారు. ఈ సందర్భంగా వారు మాట్లాడుతూ.. మహిళలను ఆగౌరపరచటం, దురుసుగా ప్రవర్తించడం, వర్షాణలను పాల్పడటం, అనుచిత వ్యాఖ్యలు చేయటం నేరమన్నారు. సైబర్ నేరాల పట్ల అప్రమత్తతతో ఉండాలన్నారు. కార్యక్రమంలో శక్తిటీం సభ్యులు ధర్మదేవ్, యశోద, సులోచన, తదితరులు పాల్గొన్నారు.

తాగునీటి సమస్య తలెత్తకుండా చర్యలు తీసుకోండి

పుట్టపర్తి పట్టణం, న్యూస్‌టుడే: రాబోయే వేసవిని దృష్టిలో ఉంచుకుని మండలంలో తాగునీటి ఎద్దడి తలెత్తకుండా చూడాలని ఎంపీడీవో నాగేశ్వరరెడ్డి అధికారులకు సూచించారు. బుధవారం పుట్టపర్తి మండల పరిషత్తు కార్యాలయంలో సర్వసభ్య సమావేశం నిర్వహించారు. జడ్పీటీసీ అశ్వీనర సమ్మ, ఎంపీపీ పీవీ రమణారెడ్డి, సింగిల్‌విండో అధ్యక్షుడు శ్రీరామిరెడ్డి ప్రసంగించారు. గ్రామాల్లో ఫీల్డ్ మిత్రులకు సకాలంలో జీతాలివ్వాలని, అక్షరాంధ్ర కార్యక్రమాన్ని విజయవంతం చేయాలన్నారు. రైతులు పొలం పొందు తవ్వుకోవడానికి అనుమతులివ్వన్నామని, ఏప్రిల్ నుంచి తిరిగి ప్రారంభమయ్యే ఉపాధి హామీ పనులను అందరూ వినియోగించుకోవాలన్నారు. కార్యక్రమంలో డాక్టర్ భవ్య, ఆయా శాఖల అధికారులు, సిబ్బంది పాల్గొన్నారు.

మేమున్నాం.. మీకు తోడుగా

పుట్టపర్తి: 80085 73039
కదిరి : 80085 73033
ధర్మవరం: 99596 98222

సమస్య: కదిరిపట్టణం ఎన్టీఆర్ కాలనీలో రోడ్డుకు ఇరువైపుల పూర్తిమలుపులో బస్సులను ఆపుతున్నారు. ఫలితంగా నిత్యం రాకపోకలు స్తంభిస్తున్నాయి. కొంచెం ముందు ఆపాలి. - **జయచంద్ర**

సమాధానం: ఆర్టీసీ అధికారులతో మాట్లాడి సమస్య లేకుండా ఏర్పాట్లు చేస్తాం.

సమస్య: రాత్రి వేళల్లో ఉన్న కొందరు పోలీసులు సరకు రవాణా వాహనాలను లక్ష్యంగా డబ్బులు వసూలు చేస్తున్నారు. - **సురేందర్**

సమాధానం: అలాంటి వారిపై శాఖపరమైన చర్యలు తీసుకుంటాం.

పై రెండు ప్రశ్నలకు కదిరిపట్టణ సీఐ నారాయణ రెడ్డి సమాధానాలు చెప్పారు.

- న్యూస్‌టుడే, కదిరి పట్టణం

సమస్య: అగ్రహారం బీసీ కాలనీలో విద్యుత్తు తీగలు ప్రమాదకరంగా ఉన్నాయి. - **గోపాల్, గ్రామస్థుడు**

సమాధానం: పరిశీలించి తక్షణం తీగలను సరిచేసి ప్రమాదాలను నివారిస్తాం.

సమస్య: కృష్ణాపురం గ్రామంలోని ఉన్నత పాఠశాలలో విద్యుత్తు తీగలు ప్రమాదకరంగా ఉన్నాయి. - **రాము, గ్రామస్థుడు**

సమాధానం: ఇప్పటికే సమస్యను గుర్తించాం. త్వరలో స్తంభం మార్చి ప్రమాదం లేకుండా చూస్తాం.

పై ప్రశ్నలకు నారాయణస్వామి, విద్యుత్తు ఏఈ సమాధానాలు తెలిపారు.

- న్యూస్‌టుడే, బుక్కపట్నం

పైపులైన్ మరమ్మతులు చేయకపోవడంతో నదిలోకి వెళ్తున్న మురుగునీరు

బిల్లుల జాప్యం.. మురికి కూపం

అధికార యంత్రాంగం సతమతం

పుట్టపర్తి, న్యూస్‌టుడే: మున్సిపాలిటీలో ఉన్న సమస్యల పరిష్కారానికి సంబంధించిన పనులు పూర్తి చేసేందుకు అధికారులు టెండర్ల ద్వారా ఆహ్వానించినా, గుత్తేదారులు మాత్రం ఆసక్తి చూపడం లేదు. అధికారుల మధ్య సఖ్యత లేకపోవడం కారణంగా బిల్లులు మంజూరు కాకపోవడంతో ఎవరూ ముందుకు రావడం లేదు. గతంలో చేసిన పనులకు సంబంధించిన బిల్లులు రాలేదని గుత్తేదారులు అధికారులను ప్రశ్నిస్తున్నారు. దీంతో స్థానికంగా ఏర్పడిన సమస్యలు అక్కడే తిష్ఠ వేయడంతో ప్రజలు తీవ్ర ఇబ్బందులు పడుతున్నారు. కమిషనర్ సెలవుపై వెళ్లడంతో ఎవరూ పట్టించుకోవడం లేదని విమర్శలు ఉన్నాయి. దీంతో కార్యాలయానికి వచ్చే ప్రజలు వెనక్కి వెళ్తున్నారు. ఉన్నతాధికారులు దృష్టి సారించాల్సిన అవసరం ఉంది.

సమస్యలు ఎక్కడెక్కడంటే..

● చిత్రావతినది వద్ద భూగర్భ మురుగునీటి పైపులైన్ దెబ్బతినడంతో అంతా కలుషితం అవుతుంది. దీంతో ఫిబ్రవరి 3 మంగళవారం సమస్య పరిష్కరించేందుకు ఇంజినీరింగ్ విభాగం అధికారులు పనులు చేపట్టేందుకు టెండర్లకు ఆహ్వానించినా ఎవరూ దాఖలు చేయలేదు.

● మున్సిపాలిటీ పరిధిలోని 20 వార్డుల్లోను పైపులైన్లు లీకేజీలు, గేట్ వాల్వులు పనిచేయకపోవడంతో తాగునీరు వృథా కావడంతో పాటు కలుషితం అవుతుంది. వాటిని మరమ్మతులు చేసేందుకు అవసరమైన ఇంజనీరింగ్ విభాగం సిబ్బంది అందుబాటులో ఉన్నా పట్టించుకోవడంలేదు.

● మోటార్లు మరమ్మతులకు గురైన వాటిని, రిపేరీ చేసే గుత్తేదారులకు సకాలంలో బిల్లులు అందకపోవడంతో వారు వెనుకంజ వేస్తున్నారు. ఇటీవల మూడో వార్డులో రెండు సంక్షేమ పథకాలు మరమ్మతులకు గురయ్యాయి.

● వందలాది వీధి దీపాలు చిన్నపాటి మరమ్మతుల కారణంగా వెలగటంలేదు. అందుకు అవసరమైన పరికరాలు కావాల్సిన నిధులు లేకపోవడంతో సిబ్బంది కార్యాలయానికే పరిమితం అవుతున్నారు. పలు చోట్ల వీధి దీపాలు వెలగకపోవడంతో అంధకారం నెలకొంది.

పరిష్కారానికి చర్యలు

మున్సిపాలిటీలోని ప్రజా సమస్యలను పరిష్కరించేలా చర్యలు తీసుకుంటున్నాం, తాగునీటి సమస్య, వీధి దీపాలు, పారిశుద్ధ్యం వంటి వాటిపై ప్రత్యేక శ్రద్ధ చూపుతున్నాం. భూగర్భ మురుగునీటి పైపులైన్ల మరమ్మతులు చేసేందుకు టెండర్ ప్రక్రియ నిర్వహిస్తున్నాం. - **జేకా స్వాతి (ఇన్‌ఛార్జి కమిషనర్)**

ఉద్యోగుల బకాయిలపై వినతి

ఎమ్మెల్యే కందికుంటకు వినతిపత్రం ఇస్తున్న ఉద్యోగులు

కదిరి, న్యూస్‌టుడే: ప్రభుత్వం నుంచి ఉద్యోగులకు రావాల్సిన బకాయిలు చెల్లింపుపై ఎమ్మెల్యే కందికుంట వెంకటప్రసాద్‌కు ఉద్యోగులు వినతి పత్రం అందజేశారు. పీఆర్సీ, డీఏ, సరెండర్ లీవుల బకాయి రూ.35వేల కోట్లు రావల్సి ఉందన్నారు. దీంతో ప్రభుత్వ ఉద్యోగుల సంఘం రాష్ట్ర అధ్యక్షుడు కె.ఆర్.సూర్యనారాయణ ఈ నెల 2 నుంచి 9 వరకు ఆయా నియోజకవర్గాల్లో ఎమ్మెల్యేలకు వినతులు ఇవ్వాలని పిలుపు ఇచ్చారన్నారు. ఇందులో భాగంగా కదిరి ఎమ్మెల్యేకు వినతి ఇచ్చినట్లు ఉద్యోగులు తెలిపారు. కార్యక్రమంలో సంఘం రాష్ట్ర ఉపాధ్యక్షుడు వినయ్‌మోహన్, జిల్లా అధ్యక్షుడు భాస్కర్‌రెడ్డి, సహాధ్యక్షుడు ఫక్రుద్దీన్, లోకేశ్వరరెడ్డి, డివిజన్ అధ్యక్షుడు హరిప్రసాద్, సుధాకర్, హుసేన్, హరిత, తదితరులు పాల్గొన్నారు.

9 నుంచి ఆధార్, ప్రత్యేక బీమా సేవల మేళా

ధర్మవరం పట్టణం, తాడిమర్రి, న్యూస్‌టుడే: తాడిమర్రిలోని పోస్టల్ కార్యాలయంలో ఈ నెల 9, 10, 11వ తేదీల్లో ఆధార్ సేవలు, 18, 19, 20వ తేదీల్లో ప్రత్యేక బీమా మేళాను సద్వినియోగం చేసుకోవాలని ఆ శాఖ జిల్లా ఉన్నతాధికారి రెడ్డి బాషా తెలిపారు. బుధవారం పట్టణంలోని పోస్టల్ కార్యాలయంలో ఆయన ఉద్యోగులతో సమావేశమై పలు సూచనలు చేశారు.

పట్టణాభివృద్ధికి సహకరించండి

నూతన కమిషనర్‌కు పుష్పగుచ్ఛం అందజేస్తున్న తెదేపా నాయకులు

ధర్మవరం పట్టణం, న్యూస్‌టుడే: పట్టణ మున్సిపాలిటీ నూతన కమిషనర్‌గా బాధ్యతలు చేపట్టిన వెంకట రమణయ్యను తెదేపా నాయకులు కలిసి అభినందనలు తెలిపారు. బుధవారం పట్టణంలోని మున్సిపాలిటీ కార్యాలయంలో కమిషనర్‌తో తెదేపా నాయకులు సమావేశమయ్యారు. పట్టణంలో నెలకొన్న సమస్యలను కమిషనర్ దృష్టికి తీసుకెళ్లారు. అనంతరం కమిషనర్ మాట్లాడుతూ పట్టణాభివృద్ధి అందరు సహకరించాలని అన్నారు. రాష్ట్ర దూదేకుల కార్పొరేషన్ డైరెక్టర్ రాళ్లపల్లి షరీఫ్, నాయకులు పల్లెం కృష్ణ, కేతా శ్రీనా, గంగాధర్, శివ తదితరులు పాల్గొన్నారు.

ప్రతి ఎకరాకు సాగునీరు అందిస్తాం

పుట్టపర్తి: జల సంరక్షణకు పెద్దపీట వేసి ప్రతి ఎకరాకు సాగునీరు అందించడమే ప్రభుత్వం లక్ష్యమని ఎమ్మెల్యే పల్లె సింధూరరెడ్డి, మాజీ మంత్రి పల్లె రఘునాథరెడ్డి పేర్కొన్నారు. బుధవారం రాష్ట్ర స్థాయి సాగునీటి సంఘం అధ్యక్షుల సమావేశానికి నియోజకవర్గం నుంచి వెళ్తున్న సాగునీటి సంఘం అధ్యక్షుల బస్సులను అర్బన్ సహకార బ్యాంక్ వద్ద జెండా ఊపి ప్రారంభించారు. గురువారం అమరావతిలో ముఖ్యమంత్రి చంద్రబాబు ఆధ్వర్యంలో జరిగే రాష్ట్రస్థాయి "నీటి సంరక్షణ, భద్రత భవిష్యత్తు" సమావేశంలో పాల్గొంటారని తెలిపారు.

నంబులపూలకుంట, న్యూస్‌టుడే: నంబులపూలకుంట మండలంలోని పెడబల్లి, దనియాన్‌చెరువు, వంకమద్ది చెరువులకు సంబంధించిన సాగునీటి ఛైర్మన్లు విజయవాడలో రాష్ట్రముఖ్యమంత్రి చంద్రబాబునాయుడు అధ్యక్షతన జరిగే సమావేశానికి తరలివెళ్లారు. సమావేశంలో చెరువులలో నీటి సంరక్షణ, భద్రత గురించి తెలియజేస్తారన్నారు. ఛైర్మన్లు నాగేంద్ర, నారాయణరెడ్డి, రాజశేఖర్ తదితరులు పాల్గొన్నారు.

డ్రాఫ్ట్ సర్వర్‌పై గ్రామసభ

రైతుల వివరాలను పరిశీలిస్తున్న ఆర్డీవో శర్మ

గాండ్లపెంట, న్యూస్‌టుడే: భూ రీ సర్వే నిర్వహించిన గ్రామాల్లో ఆర్డీవో వి.వి.ఎస్.శర్మ, తహసీల్దార్ బాబురావు రైతులకు డ్రాఫ్ట్ సర్వర్‌పై గ్రామసభ నిర్వహించారు. బుధవారం మండల పరిధిలోని జీనుకలకుంట, చామలచేనుపల్లెలో రైతులతో ఈకేవైసీ చేయించారు. భూరీ సర్వేలో రైతు వివరాలు, భూమి సర్వే నెంబర్, విస్తీర్ణం తదితర వివరాలను సరిచూసుకొని రైతులతో వేలిముద్రలు తీసుకొని వివరాలను సంక్షిప్తం చేశారు. అనంతరం రైతులకు భూమిపట్టాదారు పాసుపుస్తకాలు అందజేయనున్నట్లు తెలిపారు. కార్యక్రమంలో ఆర్‌ఐ జాఫర్, వీఆర్వో చంద్ర, కూటమి నాయకులు, రైతులు పాల్గొన్నారు.

క్యాన్సర్ రహిత సమాజాన్ని నిర్మిద్దాం

ర్యాలీ నిర్వహిస్తున్న సంస్కృతి ఇంజినీరింగ్ విద్యార్థులు

పుట్టపర్తి పట్టణం, న్యూస్‌టుడే: ప్రజలకు క్యాన్సర్‌పై అవగాహన కల్పించి క్యాన్సర్ రహిత సమాజమే లక్ష్యంగా పని చేయాలని జిల్లా వైద్యాధికారి ఫైరోజాబేగం సిబ్బందికి సూచించారు. బుధవారం క్యాన్సర్ దినోత్సవం సందర్భంగా క్యాన్సర్‌పై అవగాహన కల్పించేందుకు పట్టణంలో ర్యాలీ నిర్వహించారు.

పుట్టపర్తి, న్యూస్‌టుడే: ఆరోగ్యంపై అవగాహనతో పాటు జీవనశైలి మార్పులు కూడా క్యాన్సర్ నివారణలో కీలక పాత్ర పోషిస్తాయని డాక్టర్ విష్ణుప్రియాంక పేర్కొన్నారు. బుధవారం సంస్కృతి విద్యాసంస్థల ఎన్ఎస్ఎస్ ఆధ్వర్యంలో అనంతపురం సవేరా ఆసుపత్రి సహకారంతో 1కి.మీ. నడక నిర్వహించి, ప్రజలకు అవగాహన కల్పించారు.

గాండ్లపెంట, న్యూస్‌టుడే: క్యాన్సర్ దినోత్సవాన్ని పురస్కరించుకొని గాండ్లపెంట మండలం గొల్లపల్లి మహిళలకు వ్యాధిపై వైద్యాధికారి మహేశ్వరనాయక్ అవగాహన కల్పించారు. కార్యక్రమంలో సిబ్బంది పాల్గొన్నారు. క్యాన్సర్ లక్షణాలపై ప్రతి ఒక్కరూ అవగాహన కలిగి ఉండాలి.

ధర్మవరం, న్యూస్‌టుడే: క్యాన్సర్ వ్యాధిని ముందుగా గుర్తించి చికిత్స పొందకపోవడం వల్లే క్యాన్సర్ మరణాలు అధికంగా ఉన్నాయని డా.నరసింహులు అన్నారు.

కుష్ఠు నివారణపై అవగాహన

సమావేశంలో పాల్గొన్న వైద్యసిబ్బంది

నంబులపూలకుంట, న్యూస్‌టుడే: జాతీయ కుష్ఠు నివారణ అవగాహన కార్యక్రమ పక్షోత్సవాల్లో భాగంగా మండలంలోని పి.కొత్తపల్లి గ్రామంలో వైద్య ఆరోగ్య సిబ్బంది బుధవారం అవగాహన కార్యక్రమాన్ని నిర్వహించారు. ప్రాథమికోన్నత పాఠశాలలో పిల్లలకు వైద్య పరీక్షలు చేశారు. కుష్ఠువ్యాధి నివారణకు ప్రభుత్వం ప్రత్యేక శ్రద్ధ చూపుతున్నట్లు తెలిపారు. కార్యక్రమంలో సీహెచ్ఓ నాగలక్ష్మి, ఆరోగ్య సిబ్బంది, ఉపాధ్యాయులు, తదితరులు పాల్గొన్నారు.

దేశవ్యాప్త సమ్మెను జయప్రదం చేయండి

ముదిగుబ్బ, న్యూస్‌టుడే: ఈనెల 12వ తేదీన కార్మికుల సమస్యలపై చేపడుతున్న దేశవ్యాప్త సమ్మెను జయప్రదం చేయాలని సీపీఎం మండల కార్యదర్శి పెద్దన్న పేర్కొన్నారు. బుధవారం ముదిగుబ్బ టౌన్ సీఐ శివరాముడికి సమ్మె అనుమతికి వినతిపత్రం అందించారు. లేబర్ కోడ్ రద్దు, ఉద్యోగ, ఉపాధి భద్రత, ఉపాధి హామీ గంటల పనిదినాన్ని అమలు చేయాలని కోరారు. సీఐటీయూ మండల కార్యదర్శి బాబ్జాన్, నాయకులు పక్కీరప్ప, ముస్తఫా, ఓబిలేసు పాల్గొన్నారు.

తాగునీటి కష్టాలు తీరాయి

తలుపుల, న్యూస్‌టుడే: కొరుగుట్టపల్లిలో తాగునీటి పథకం, విద్యుత్తు మోటారులను బుధవారం మరమ్మతులు చేసి గ్రామస్థులకు తాగునీటిని సరఫరా చేసినట్లు కార్యదర్శి రమణప్పనాయుడు తెలిపారు. 'కొరుగుట్టపల్లిలో తాగునీటి కష్టాలు' శీర్షికన గత నెల 29న 'ఈనాడు'లో వచ్చిన కథనానికి పంచాయతీ అధికారులు, సిబ్బంది స్పందించారు. తాగునీటి కష్టాలు తీర్చడంతో గ్రామస్థులు సంతోషాన్ని వ్యక్తం చేశారు.

మహిళా పాడి రైతుల సాధికారతే లక్ష్యం

ఓబులదేవరచెరువు, న్యూస్‌టుడే: మహిళా పాడి రైతుల సాధికారత కోసమే లఖ్‌పతి దీదీ అని శ్రీజ కంపెనీ ఏరియా మేనేజర్ సాంబశివారెడ్డి పేర్కొన్నారు. బుధవారం మండలంలోని మహమ్మదాబాద్‌క్రాస్‌లో మహిళా పాడి రైతుల సమ్మేళనంలో ఆయన మాట్లాడారు. గ్రామీణ ఆర్థిక వ్యవస్థ పాడిరంగంతో ముడిపడి ఉందని, పాడిపరిశ్రమతో కుటుంబపోషణ సులభతరమవుతోందన్నారు. అనంతరం సమ్మేళనంలో పాల్గొన్న లఖ్‌పతి దీదీలకు ఎగ్జిక్యూటివ్ బ్యాగులను అందజేశారు. ఈ కార్యక్రమంలో పీఏసీ ఎగ్జిక్యూటివ్ సహదేవరెడ్డి, సూపర్‌వైజర్ హరీష్ నాయుడు తదితరులు పాల్గొన్నారు.

'ఉపాధి హామీ పథకం కొనసాగించాలి'

నల్లచెరువు, న్యూస్‌టుడే : మండల పరిధిలోని గాజుకుంటపల్లి గ్రామ కార్యాలయంలో సీపీఎం పార్టీ మండల కన్వీనర్ రామకృష్ణ ఉపాధి హామీ పథకం పేరు మార్పుపై బుధవారం నిరసన వ్యక్తం చేశారు. మహాత్మా గాంధీ ఉపాధి హామీ పథకం పేరును యథావిధిగా కొనసాగించాలన్నారు. కేంద్ర ప్రభుత్వం పేదలకు అందవలసిన పథకాన్ని నిర్వీర్యం చేయడం తగదన్నారు. కార్యక్రమంలో కార్మికులు తదితరులు పాల్గొన్నారు.

రక్షణ గోడ నిర్మించరూ..

పుట్టపర్తి పట్టణ పరిధిలోని సూపర్ స్పెషాలిటీ ఆసుపత్రి వెనుక బీడుపల్లికి వెళ్లే ప్రధాన రహదారిలో ప్రవహించే వంకకు రక్షణ గోడ లేక ప్రమాదకరంగా మారింది. నిత్యం సంస్కృతి ఇంజినీరింగ్ కళాశాల బస్సులు, విద్యార్థులు అదే మార్గంలో ప్రయాణిస్తుంటారు. చీకట్లో బీడుపల్లికి వెళ్లే రోడ్డుకు ఆదమరిచి ప్రయాణిస్తే వంకలో పడే అవకాశం ఉంది. సంబంధిత అధికారులు వంకకు రక్షణ గోడ నిర్మించాలని గ్రామస్థులు కోరుతున్నారు.

-న్యూస్‌టుడే, పుట్టపర్తి పట్టణం

చింతచెట్లకు నిప్పు

బుక్కపట్నం, న్యూస్‌టుడే: బుక్కపట్నంలోని అటవీ శాఖ అతిథిగృహ ప్రాంగణంలో బుధవారం రాత్రి గుర్తు తెలియని వ్యక్తులు చింతచెట్లకు నిప్పుపెట్టారు. దీంతో దశాబ్దాల నాటి చింతచెట్లు అగ్నికి ఆహుతి అయ్యాయి. సమీపంలో మామిడి తోటలు, వ్యవసాయ పొలాలు ఉండటంతో రైతులు భయాందోళనకు గురయ్యారు. అగ్నిమాపక సిబ్బందికి సమాచారం అందించారు. అప్పటికే రెండు చింతచెట్లు కాలిపోయాయి. సిబ్బంది మంటలు అదుపు చేసి ప్రమాదాన్ని నివారించారు.

7న శ్రీకృష్ణదేవరాయల విగ్రహావిష్కరణ

నంబులపూలకుంట, న్యూస్‌టుడే: మండలంలోని గూటిబైలులో ఉన్న ప్రపంచ ప్రసిద్ధిగాంచిన తిమ్మమ్మ మర్రిమాను సన్నిధిలో శ్రీకృష్ణదేవరాయల విగ్రహావిష్కరణ కార్యక్రమాన్ని ఈ నెల 7న నిర్వహిస్తున్నట్లు తిమ్మమాంబ బందుగణ సేవాసమితి సభ్యులు వివరించారు. విగ్రహ ఆవిష్కరణ కార్యక్రమానికి కదిరి ఎమ్మెల్యే కందికుంట వెంకటప్రసాద్, ఎంపీ బీకే పార్థసారథి, యోగినారాయణమఠం, శ్రీక్షేత్రం క్షైరం డా.ఎంఆర్ జయరాం, రాష్ట్ర కాపుకార్పొరేషన్ అధ్యక్షుడు నారాయణస్వామి రాయలు రానున్నట్లు తెలిపారు.

ఆదమరిస్తే.. ప్రమాదమే!

ధర్మవరం పట్టణంలోని గాంధీనగర్‌లో హిందూ శ్మశానవాటిక సమీపంలో ప్రధాన రహదారిపై గుంత ప్రమాదకరంగా మారింది. గతంలోనూ అధికారులు దాన్ని పూడ్చివేశారు. కానీ పనులు నాణ్యతగా చేపట్టకపోవడంతో మళ్లీ ఏర్పడింది. బత్తలపల్లి నుంచి పట్టణంలోకి ఈ దారిపైనే వెళ్లాలి. రాకపోకలు సాగించే సమయంలో ప్రమాదం జరిగే అవకాశం ఉంది. దీనిపై ఆర్.అండ్.బీ. అధికారులు దృష్టి తీసుకెళ్లగా సమస్యను శాశ్వతంగా పరిష్కరిస్తామన్నారు.

-న్యూస్‌టుడే, ధర్మవరం పట్టణం

6, 7 తేదీల్లో మంత్రి సత్యకుమార్ పర్యటన

ధర్మవరం న్యూస్‌టుడే: రాష్ట్ర వైద్య ఆరోగ్యశాఖ మంత్రి సత్యకుమార్ యాదవ్ ఈ నెల 6, 7తేదీల్లో ధర్మవరం నియోజకవర్గంలో పర్యటించనున్నారు. 6న ముదిగుబ్బ మండలం గుంజేపల్లిలో 22-ఏ ప్రొసీడింగ్స్ పంపిణీ చేయనున్నారు. అనంతరం బత్తలపల్లిలో వీబీ జీ రామ్‌జీ పథకంపై నిర్వహిస్తున్న అవగాహన సదస్సులో మంత్రి పాల్గొననున్నారు. సాయంత్రం 5 గంటలకు ఎన్డీఏ కార్యాలయంలో భాజపా మండల అధ్యక్షులతో సమావేశమవుతారు. 7న ధర్మవరం మండలం రావులచెరువు గ్రామంలో రైతులకు పట్టాదారు పాసుపుస్తకాలు పంపిణీ చేయనున్నారు.

పూజాసామగ్రి, టెంకాయల విక్రయానికి వేలం

ముదిగుబ్బ, న్యూస్‌టుడే: మండలంలోని సంకేపల్లి సమీపంలో ఉన్న వీరనారాయణస్వామి ఆలయంలో ఈ నెల 15న మహాశివరాత్రి సందర్భంగా జరిగే పరస ఉత్సవాలకు బుధవారం వేలంపాట నిర్వహించారు. పూజాసామగ్రి, టెంకాయల విక్రయానికి రూ.3.34లక్షలకు గంగావరిపల్లికి చెందిన కార్తిక్, చింతచెట్లకు రూ.5వేలు సంకేపల్లికి చెందిన పురుషోత్తం, పెద్దయ్యలు వేలం దక్కించుకున్నారు. ఆలయ కమిటీ సభ్యులు, సీఐ శివరాముడు, ఎస్సై కేశన్న, ఎంపీటీసీ నారాయణ, మనోహర్, లక్ష్మీప్రసన్న, బాలిరెడ్డినారప్ప, గంగమోహన్ తదితరులు పాల్గొన్నారు.

రైతుల సమస్యలు తెలుసుకోవడానికే..

ముదిగుబ్బ, న్యూస్‌టుడే: భారతీయ జనతా పార్టీ కిసాన్ మోర్చా రాష్ట్ర అధ్యక్షుడు కుమారస్వామి బుధవారం ముదిగుబ్బలో పర్యటించారు. స్థానిక అంబేడ్కర్ విగ్రహానికి పూలమాల వేసి నివాళి అర్పించారు. రైతు సమస్యలు తెలుసుకోవడానికే పర్యటిస్తామని తెలిపారు. కిసాన్ మోర్చా జిల్లా అధ్యక్షుడు ప్రకాష్‌నాయుడు, రాష్ట్ర కార్యదర్శి శరత్ కుమార్‌రెడ్డి, నాగరాజు, గంగాధర్, వెంకటేష్, ఆశోక్, నారాయణ, జనార్దన్ తదితరులు పాల్గొన్నారు.

ప్రభుత్వ కళాశాల అభివృద్ధికి విరాళం

ధర్మవరం న్యూస్‌టుడే: పట్టణంలోని ప్రభుత్వ బాలికల జూనియర్ కళాశాల అభివృద్ధికి పట్టుచీరల వ్యాపారి కోటా పార్థసారథి రూ.25వేల నగదు విరాళాన్ని అందజేశారు. బుధవారం కళాశాలలో నిర్వహించిన కార్యక్రమంలో ప్రిన్సిపల్ వనితా వాణికి ఇచ్చారు. దాతను కళాశాల అధ్యాపకులు తదితరులు అభినందించారు.

నీటి పంపింగ్ కేంద్రం పరిశీలన

ధర్మవరం పట్టణం, న్యూస్‌టుడే: తాడిమర్రి మండల సరిహద్దులోని చిత్రావతి జలాశయంలోని మున్సిపాలిటీ నీటి పంపింగ్ కేంద్రాన్ని కమిషనర్ వెంకట రమణయ్య పరిశీలించారు. బుధవారం ఈఈ సెల్వరాజు, డీఈ వీరేష్‌తో కలిసి కమిషనర్ జలాశయాన్ని సందర్శించారు. నీటి సరఫరాలో ఎదురయ్యే సమస్యలను ముందుగా గుర్తించి, వాటిని పరిష్కరించేలా చర్యలు తీసుకోవాలని ఇంజినీరింగ్ అధికారులను ఆదేశించారు.

కదిరి తహసీల్దార్‌గా రెడ్డిశేఖర్

కదిరి పట్టణం, న్యూస్‌టుడే: కదిరి తహసీల్దార్‌గా రెడ్డిశేఖర్ బుధవారం బాధ్యతలు చేపట్టారు. తలుపులలో పనిచేస్తున్న ఆయనను కదిరి బదిలీచేశారు. ఇక్కడపనిచేస్తున్న తహసీల్దార్ మురళీకృష్ణ తనకల్లుకు బదిలీ అయ్యారు. కదిరిలో బాధ్యతలు చేపట్టిన రెడ్డిశేఖర్ ప్రజాసమస్యల పరిష్కారానికి కృషి చేస్తానన్నారు.

అర్హులందరికీ గృహాలు మంజూరు

కనగానపల్లి, న్యూస్‌టుడే : అర్హత ఉన్న ప్రతి ఒక్కరికీ గృహాలను మంజూరు చేస్తున్నట్లు గృహ నిర్మాణ శాఖ డీఈ శంకర్‌లాల్ పేర్కొన్నారు. బుధవారం మండలంలోని గృహ నిర్మాణ కార్యాలయంలో లబ్ధిదారులకు గృహ పరికరాలను పంపిణీ చేశారు. నిర్మాణ దశలో ఉన్న లబ్ధిదారులకు కేటగిరీలు, తలుపుల ఫ్రేమ్‌లు అందజేస్తున్నట్లు చెప్పారు. ఇంటి నిర్మాణ దశల ఆధారంగా బిల్లులు మంజూరు చేస్తున్నట్లు తెలిపారు.

పాలిటెక్నిక్ కళాశాల ప్రిన్సిపల్‌గా భాస్కర్

కదిరి పట్టణం, న్యూస్‌టుడే: కదిరి ప్రభుత్వ పాలిటెక్నిక్ కళాశాల ప్రిన్సిపల్‌గా భాస్కర్ బుధవారం బాధ్యతలు చేపట్టారు. ఇక్కడ పనిచేస్తున్న ప్రిన్సిపల్ రమగత నెల 31న పదవీవిరమణ పొందారు. ఆమె స్థానంలో కదిరి కళాశాలలో ఎలక్ట్రికల్ అండ్ ఎలక్ట్రానిక్స్ విభాగాధిపతిగా పనిచేస్తున్న భాస్కర్ ప్రిన్సిపల్‌గా బాధ్యతలు తీసుకున్నారు.

విద్యార్థులకు నాణ్యమైన భోజనం వడ్డించాలి

నంబులపూలకుంట, న్యూస్‌టుడే: మండలంలోని బాలుర వసతి గృహాన్ని ఎంపీడీవో పార్థసారథి ఆకస్మికంగా తనిఖీ చేశారు. ఆహారం నాణ్యంగా అందించాలన్నారు. సాంబారు రుచికరంగా లేకపోవడంపై సిబ్బందిని ప్రశ్నించారు. వార్డెన్ ఎన్ని రోజులకు వస్తారని పిల్లలను అడిగి తెలుసుకున్నారు.

ఇద్దరు యువకులపై గంజాయి కేసు నమోదు

ధర్మవరం పట్టణం, న్యూస్‌టుడే: ధర్మవరం పట్టణంలోని మార్కెట్ వీధిలో బుధవారం పట్టపగలే గంజాయి తాగుతున్న ఇద్దరు యువకులను స్థానికులు గమనించి ఒకటో పట్టణ పోలీసులకు సమాచారం అందించారు. సీఐ నాగేంద్రప్రసాద్, పోలీసులు సంఘటనా స్థలానికి చేరుకుని గంజాయి తాగుతున్న కిరణ్, పురుషోత్తంలను అదుపులోకి తీసుకుని వారిని తనిఖీ చేశారు. 20 గ్రాముల గంజాయి వారి వద్ద పట్టుబడిందని ఇద్దరిపైన కేసు నమోదు చేశామని సీఐ తెలిపారు.

వ్యభిచార గృహంపై పోలీసుల దాడి

ధర్మవరం, న్యూస్‌టుడే: పట్టణంలోని కేతిరెడ్డి కాలనీలో బుధవారం రాత్రి వ్యభిచార గృహంపై రెండో పట్టణ పోలీసులు దాడి చేశారు. నిర్వాహకుడు హుసేన్‌పీర, విటుడు ప్రవీణ్‌కుమార్, రాజమండ్రి, తిరుపతికి చెందిన ఇద్దరు మహిళలు పట్టుబడ్డారని సీఐ రెడ్డప్ప తెలిపారు. నిర్వాహకుడు, విటుడిపై కేసు నమోదు చేశామని సీఐ పేర్కొన్నారు.

అరటి చెట్ల నరికివేత హేయమైన చర్య

కనగానపల్లి, న్యూస్‌టుడే : కోతకు వచ్చిన అరటి చెట్లను, గెలలను నరికివేయడం హేయమైన చర్య అని మార్కెట్ యార్డు ఛైర్మన్ సుధాకర్ నాయుడు, మండల కన్వీనర్ యాతం పోతలయ్య, ఎంపీటీసీ సభ్యుడు బిల్లే భాస్కర్ పేర్కొన్నారు. మండల సమీపంలోని రైతు నరసింగనాయణ పొలంలో సోమవారం రాత్రి ఈ ఘటన జరిగింది. బుధవారం ప్రజాప్రతినిధులు తోటను పరిశీలించి, బాధిత రైతుకు సహాయ సహకారాలు అందిస్తామని తెలిపారు. సర్పంచులు రామకృష్ణ, బాలయ్య, నాయకులు వెంకటేష్, బాలకృష్ణ, వన్నూరప్ప పాల్గొన్నారు.

విద్యార్థులు.. క్రీడల్లో అదరహో

"**కొత్తచెరువు, న్యూస్‌టుడే:** గ్రామీణ ప్రాంతంలోని వ్యవసాయ కుటుంబాలకు చెందిన పిల్లలు క్రీడల్లో అద్భుతంగా రాణిస్తున్నారు. విభిన్న క్రీడాంశాల్లో శిక్షణతో మెలకువలు నేర్చుకుంటూ నైపుణ్యాన్ని ప్రదర్శిస్తున్నారు. పాఠశాల, మండల, డివిజన్, జిల్లా స్థాయి పోటీల్లో ప్రతిభ కనబరుస్తున్నారు. హాకీ, బేస్‌బాల్, ఖోఖో వంటి క్రీడల్లో సత్తాచాటి రాష్ట్రస్థాయి పోటీలకు ఎంపికయ్యారు. కొత్తచెరువు బాలుర ఉన్నత పాఠశాలలో చదువుతున్న నవదీప్, సాదిక్, వరుణ్ సందేశ్, రిత్విక్‌లు. పాఠశాల ప్రధానోపాధ్యాయులు గోపాల్, పీడీలు వెంకటేష్, ధనశేఖర్, త్రిమూర్తుల ప్రోత్సాహం, పట్టుదలతో సాధన చేస్తున్నారు. రాష్ట్ర స్థాయిలో కూడా ప్రతిభ చాటి విజయాలు సాధిస్తామని విద్యార్థులు ధీమా వ్యక్తం చేస్తున్నారు."

జాతీయ స్థాయిలో రాణిస్తా

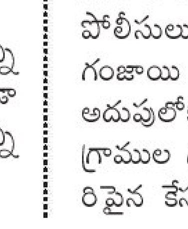

అమ్మానాన్న కూలీ పని చేసి కష్టపడి చదివిస్తున్నారు. చిన్నప్పటి నుంచి హాకీ అంటే చాలా ఇష్టం. జిల్లా స్థాయి, రాష్ట్రస్థాయి పోటీల్లో ఆడి జాతీయ స్థాయి పోటీలకు ఎంపికయ్యాను. అక్కడ ప్రతిభ చాటాలని ఉంది. - **నవదీప్, పదో తరగతి**

హాకీ అంటే ఇష్టం

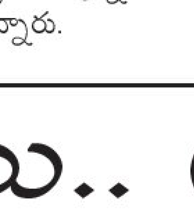

తల్లిదండ్రులు చిన్న వ్యాపారంతో కుటుంబాన్ని పోషిస్తున్నారు. ఆరో తరగతి నుంచి హాకీ ఆడుతున్నాను. మండల, జిల్లా స్థాయి పోటీల్లో పాల్గొన్నాను. ఇపుడు రాష్ట్ర స్థాయి పోటీలకు ఎంపికయ్యాను. జాతీయ స్థాయిలోనూ ఆడాలని ఉంది. - **సాదిక్, పదో తరగతి**

ప్రభుత్వ ఉద్యోగం సాధిస్తా

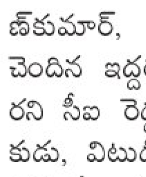

బుక్కపట్నం మండలంలోని దాదాలూరు పల్లి మా ఊరు. నాన్న ఆటో డ్రైవర్, అమ్మ కూలీ పని చేస్తారు. బీసీ వసతి గృహంలో ఉండి చదువుకుంటున్నాను. వాలీబాల్ జిల్లా స్థాయిలో, బేస్‌బాల్ రాష్ట్ర స్థాయికి ఎంపికయ్యాను. ప్రభుత్వ ఉద్యోగం సాధించి తల్లిదండ్రుల కోరిక నెరవేరుస్తా. - **వరుణ్ సందేశ్, తొమ్మిదో తరగతి**

ఉన్నత స్థాయికి ఎదుగుతా

మా ఊరు తలుపుల. అమ్మానాన్నలు పట్టపర్తిలో కూలీ పనులు చేస్తున్నారు. బీసీ బాలుర వసతి గృహంలో ఉండి చదువుకుంటున్నా. ఖోఖో అంటే నాకు చిన్నప్పటి నుంచి ఇష్టం. ప్రస్తుతం రాష్ట్ర స్థాయి పోటీలకు ఎంపికయ్యాను. చదువు, క్రీడల్లో రాణిస్తూ ఉన్నత స్థాయికి చేరుకోవాలన్నదే నా ఆశ. - **రిత్విక్, ఎనిమిదో తరగతి**

పట్టాదారు పాసుపుస్తకాల పంపిణీ

పాసుపుస్తకం అందజేస్తున్న ఎమ్మెల్యే సింధూరరెడ్డి, ఆర్డీవో సువర్ణ

అమడగూరు(ఓబుళదేవరచెరువు), నల్లమాడ, న్యూస్‌టుడే: కూటమి ప్రభుత్వం ల్యాండ్ టైటిలింగ్ యాక్ట్ రద్దు చేసి, రాజముద్ర ఉన్న పట్టాదారు పాసుపుస్తకాలు ఇస్తోందని ఎమ్మెల్యే పల్లె సింధూరరెడ్డి పేర్కొన్నారు. బుధవారం అమడగూరు మండలంలోని కొత్తపల్లి, నల్లమాడ మండలం పులగంపల్లి, రెడ్డిపల్లి, వంకరకుంట గ్రామంలో కొత్త పాసు పుస్తకాలను ఎమ్మెల్యే పల్లె సింధూరరెడ్డి, మాజీ మంత్రి పల్లెరఘునాథరెడ్డి, ఆర్డీవో సువర్ణ చేతుల మీదుగా రైతులకు పంపిణీ చేశారు. రైతుల భూ సమస్యల పరిష్కారానికి కృషి చేస్తామన్నారు. ఈ కార్యక్రమంలో ఆయా మండలాల తహసీల్దార్లు, తెదేపా నాయకులు, కార్యకర్తలు పాల్గొన్నారు.

(c) eenadu

ఈనాడు శ్రీకాకుళం

అంతా చీకటి.. చేసేదెలా తనిఖీ..!

ఆంధ్ర-ఒడిశా సరిహద్దు ప్రాంతం మెళియాపుట్టిలోని వ్యవసాయ మార్కెటింగ్ కమిటీ తనిఖీ కేంద్రం ఇది. రెండు రోజులుగా ఇలా అంధకారంలోనే ఉంది. విద్యుత్తు బకాయిలు చెల్లించక పోవడంతో సరఫరా నిలిపి వేశారు. దీంతో సిబ్బంది చీకట్లోనే విధులు నిర్వహిస్తున్నారు. ఇసుక, గంజాయి అక్రమ రవాణా జోరుగా సాగుతున్న సమయంలో పరిస్థితి ఇలా ఉంటే.. ఇంకేమీ తనిఖీలు చేస్తారనే విమర్శలు వినిపిస్తున్నాయి. – న్యూస్‌టుడే, మెళియాపుట్టి

ఈనాడు-ఈటీవీ ఆధ్వర్యంలో... నేడు జిల్లా స్థాయి ప్రతిభాపాటవ పోటీలు

కలెక్టరేట్(శ్రీకాకుళం), న్యూస్‌టుడే: 'ఈనాడు-ఈటీవీ' ఆధ్వర్యంలో గురువారం పాఠశాలల విద్యార్థులకు జిల్లాస్థాయి ప్రతిభాపాటవ పోటీలు జరగనున్నాయి. శ్రీకాకుళం నగరంలోని భారత స్కౌట్స్ అండ్ గైడ్స్ కార్యాలయంలో ఉదయం 9.30 గంటలకు పోటీలు ప్రారంభమవుతాయి. శ్రీకాకుళం, ఆమదాలవలస, పలాస, టెక్కలి, పాతపట్నం పట్టణాల్లోని 56 పాఠశాలల విద్యార్థులకు వ్యాసరచన, చిత్రలేఖనం, ఉపన్యాసం, క్విజ్ విభాగాల్లో నాలుగు నెలల పాటు పాఠశాల స్థాయిలో పోటీలు జరిగాయి. ప్రాంతీయ స్థాయి పోటీల్లో నాలుగు విభాగాల్లో ముగ్గురు చొప్పున 12 మంది బహుమతులు అందుకుని జిల్లా స్థాయికి 60 మంది ఎంపికయ్యారు. వారంతా ఉదయం 9 గంటలకు కేంద్రానికి చేరుకోవాలి. పోటీల అనంతరం విజేతలకు బహుమతులు ప్రదానం చేయనున్నట్లు నిర్వాహకులు తెలిపారు.

బదుల్లేని ప్రశ్నలు.. బోలెడు సందేహాలు..!
నకిలీ పాసుల వ్యవహారంపై ప్రతిష్టంభన

న్యూస్‌టుడే, శ్రీకాకుళం నేరవార్తావిభాగం

రథసప్తమి సప్తాహ వేడుకల్లో వెలుగు చూసిన నకిలీ పాసుల వ్యవహారం రోజుకో మలుపు తిరుగుతోంది. క్షేత్రస్థాయిలో పరిస్థితి చూస్తుంటే ఏం జరుగుతోందో కూడా అర్థంకాని పరిస్థితి నెలకొంది. ఓవైపు పోలీసులు నిగ్గు తేల్చేందుకు వారం నుంచి శ్రమిస్తున్నారు. మరోవైపు ఆదాయం పోగొట్టుకున్న దేవాదాయశాఖతో పాటు వేడుకల నిర్వహణలో భాగస్వాములైన రెవెన్యూ, ఇతర శాఖలు గుంభనంగా ఉన్నాయి. విచారణలోనూ ఎవరూ నోరు మెదపకపోవడంతో దర్యాప్తు పరిస్థితి అగమ్యగోచరంగా మారింది.

ఆ వివరాలు చెప్పరా..
పాస్‌ల జారీ బాధ్యతల్ని దేవాదాయ, రెవెన్యూశాఖలకు అప్పగించారు. ముద్రణ మొదలు.. పంపిణీ వరకు అంతా వారి కనుసన్నల్లోనే జరిగాయి. కలెక్టర్ ఆదేశాల మేరకు శ్రీకాకుళం ఆర్డీవో కార్యాలయం కేంద్రంగా ఎన్ని పాసులు జారీ చేశారు? ఎవరెవరికి ఇచ్చారు? ఎవరు పంపిణీ చేశారు? ఆ వివరాలు ఎందుకు బయటపెట్టలేదు.

ఫిర్యాదు ఏదీ
ఈ ఏడాది భక్తుల రద్దీ పెరిగింది. ఆదాయమూ అంతే స్థాయిలో వచ్చే అవకాశమున్నా నకిలీ పాసుల కారణంగా గండి పడింది. దీనిపై పోలీసులకు ఫిర్యాదు చేసేందుకు దేవాదాయ శాఖ అధికారులు ఎందుకు వెనకాడుతున్నారు.

సాక్షులు నిలబడతారా
నకిలీ పాసుల్ని ఎవరు ముద్రించారు? ఎవరికిచ్చారు? దీని వెనుక ఎవరున్నారనే ప్రశ్నలకు మూడు జిరాక్స్ దుకాణదారుల ప్రతినిధుల నుంచి పోలీసులు సమాధానాలు రాబట్టారు. లిఖిత పూర్వకంగా వివరాలు సేకరించారు. ప్రస్తుతానికి వాళ్లు చెప్పే సాక్ష్యమే పోలీసులకు న్యాయస్థానంలో ప్రధాన ఆధారంగా కనిపిస్తోంది. మరోవైపు పోలీసు అధికారులపై ఒత్తిడి పెరుగుతోంది. నిందితులు తప్పించుకునేందుకు శతవిధాలా ప్రయత్నాలు ముమ్మరం చేస్తున్నారని సమాచారం. ఈ సమయంలో అడ్డంకులను అధిగమించి పోలీసులు కేసులో నిజాలు నిగ్గు తేలుస్తారా.. లేదా అనే దానిపై చర్చ జరుగుతోంది.

వాళ్లెందుకు చెప్పలేదు
తమ సంగతి ఏమిటని పాసులను నకిలీ మకిలీ అంటుకుందని తెలిసింది. ఆ పాసుల జారీ ప్రక్రియను టెక్కలి ఆర్డీవో పర్యవేక్షించారు. ఆయన నుంచి కూడా ఈ వ్యవహారంపై పోలీసులకు ఫిర్యాదు లేదు.

ఎవరికి ఇవ్వాలనుకున్నారు
ఈవో కార్యాలయంలో హోలోగ్రాం అతికించని 2 వేల పాసులను పోలీసులు గుర్తించి స్వాధీనం చేసుకున్నారు. వాటిని అసలు ఎవరికి ఇవ్వాలనుకున్నారో అని అడిగినా స్పష్టమైన సమాధానం ఎందుకు చెప్పట్లేదు.

సైకిల్ యాత్రకు ఘన స్వాగతం

వందేమాతరం గీతం రచించి 150 ఏళ్లు పూర్తయిన సందర్భంగా కేంద్ర పారిశ్రామిక భద్రతా దళం(సీఐఎస్ఎఫ్) నిర్వహిస్తున్న 'వందేమాతరం కోస్టల్ సైక్లోథాన్-2026' సైకిల్ యాత్ర బుధవారం కంచిలి చేరుకుంది. విద్యార్థులు, విశ్రాంత సైనిక ఉద్యోగులు, స్థానికులు యాత్రికులకు ఘనస్వాగతం పలికారు. జనవరి 28న పశ్చిమ బెంగాల్‌లో ప్రారంభమైన యాత్ర 9 తీర ప్రాంతాల రాష్ట్రాల మీదుగా 6,500 కి.మీ మేర ఈ నెల 22 వరకు కొనసాగుతుందని సీఐఎస్ఎఫ్ సౌత్‌జోన్ డీఐజీ ఎం.జి.రాఘవేంద్రకుమార్ తెలిపారు. – న్యూస్‌టుడే, కంచిలి

క్రీడోత్సాహం

శాంతిభద్రతల పరిరక్షణలో భాగంగా నిత్యం విధి నిర్వహణలో తలమునకలయ్యే పోలీసులు వారిలోని క్రీడానైపుణ్యాన్ని ప్రదర్శించారు. జిల్లా కేంద్రంలోని తండ్యాంవలస పోలీసు పరేడ్ మైదానంలో పోలీసు క్రీడా పోటీలను ఎస్పీ కేవీ మహేశ్వరరెడ్డి బుధవారం ప్రారంభించారు. మూడు రోజుల పాటు జరగనున్న క్రీడల్లో శ్రీకాకుళం, కాశీబుగ్గ, టెక్కలి సబ్ డివిజన్లతో పాటు జిల్లా పోలీసు కార్యాలయం, ఆర్మ్‌డ్ రిజర్వ్ విభాగం, ఎస్టీఎఫ్, హోంగార్డ్సు విభాగాల జట్లు కబడ్డీ, వాలీబాల్, క్రికెట్ పోటీల్లో పాల్గొనున్నాయి. తొలిరోజు హోరాహోరీగా తలపడుతున్న ఆర్మ్‌డ్ రిజర్వ్ - జిల్లా పోలీసు కార్యాలయం కబడ్డీ జట్లను చిత్రంలో చూడొచ్చు. – న్యూస్‌టుడే, శ్రీకాకుళం నేరవార్తావిభాగం

ఊపిరి ఆపేస్తున్నా పట్టదా?

● ఎన్‌హెచ్‌పై ఇష్టారాజ్యంగా లారీల నిలిపివేత
● ప్రమాదాల కట్టడికి యంత్రాంగం చర్యలు శూన్యం

● ఎచ్చెర్ల మండలం చిలకపాలెం వద్ద గతేడాది అక్టోబరు 27న ఇసుక లారీ రహదారిపై ఆపేయడంతో వెనక నుంచి మినీ వ్యాను వచ్చి బలంగా ఢీకొట్టింది. ఘటనలో డ్రైవర్ అక్కడికక్కడే దుర్మరణం చెందాడు.

● గతేడాది డిసెంబరు 24న విశాఖ నుంచి కోల్‌కతా వెళ్తున్న లారీ లావేరు మండలం సుభద్రాపురం వద్ద జాతీయ రహదారిపై వంతెన మీద ఆగి ఉన్న మరో లారీని ఢీకొట్టింది. డ్రైవర్ ఘటనా స్థలంలో మృతి చెందాడు.

లావేరు మండలం బుడుమూరు వద్ద జాతీయ రహదారిపై గతేడాది ఆగస్టు 28న టిప్పర్ నిలిపివేయడంతో వెనక నుంచి మరో లారీ వచ్చి ఢీకొంది. ప్రమాదంలో డ్రైవర్ తీవ్రగాయాలతో బయటపడ్డారు.

ఈనాడు డిజిటల్, శ్రీకాకుళం

జాతీయ రహదారిపై లారీల చోదకులు వాహనాలను ఎక్కడ పడితే అక్కడ ఆపేస్తుండటంతో తరచూ ప్రమాదాలు జరుగుతున్నాయి. డ్రైవర్ల నిర్లక్ష్యం.. అధికారుల అలసత్వం కారణంగా ప్రాణాలు గాల్లో కలిసిపోతున్నాయి. గతేడాది మొత్తం 81 లారీ ప్రమాదాలు జరిగాయి. అందులో సగానికిపైగా రహదారిపై నిలిపేసిన వాహనాల కారణంగానే జరిగాయి.

జిల్లా పరిధిలో చెన్నై-కోల్‌కతా జాతీయ రహదారి ఇచ్ఛాపురం నుంచి రణస్థలం వరకు 174 కి.మీ. విస్తరించి ఉంది. నిత్యం వేల సంఖ్యలో భారీ వాహనాలు, లారీలు జిల్లా మీదుగానే రాకపోకలు సాగిస్తుంటాయి. చోదకులు విశ్రాంతి సమయంలో నిర్దేశించిన ట్రక్ లే బయ్స్ వద్ద కాకుండా రోడ్లపైనే వాహనాలను నిర్లక్ష్యంగా నిలిపేస్తుండటంతో ప్రమాదాలు జరుగుతున్నాయి.

● పెట్రోలింగ్ వాహనాలు ఎక్కడో ఓ ప్రాంతంలో ఆపేసి సిబ్బంది కాలం వెళ్లదీస్తున్నారనే ఆరోపణలు ఉన్నాయి.

● మోటారు వాహన చట్ట ప్రకారం ఎన్‌హెచ్‌పై నిలిపేసిన వాహనాలకు రూ.5 వేల వరకు జరిమానా విధించొచ్చు. ఆ నిబంధనలు తూతూమంత్రంగానే అమలవుతున్నాయి.

● రోడ్లపై భారీ వాహనాలు నిలపకుండా పెట్రోలింగ్ వాహనాలు, రవాణా, పోలీసుశాఖాధికారులు కట్టడి చేయాల్సి ఉన్నా పట్టించుకోవట్లేదు.

పేరుకే విశ్రాంతి స్థలాలు..
జిల్లా పరిధిలో రణస్థలం, లావేరు, ఎచ్చెర్ల, పోలాకి, కోటబొమ్మాళి, నెమలి, నారాయణపురం, మందస, మదనాపురం, బారువ, లక్కవరం, టెక్కలి(2) ప్రాంతాల్లో మొత్తం 13 ట్రక్ లే బయ్స్(విశ్రాంతి స్థలాలు) ఉన్నాయి. ఆయా చోట్ల మరుగుదొడ్లు, సీసీ కెమెరాలు, విద్యుద్దీకరణ, భోజనం చేసేందుకు సౌకర్యాలు ఉండాల్సి ఉన్నా ఎక్కడా లేవు. సీసీ కెమెరాలు సైతం లేకపోవడంతో రాత్రిళ్లు లారీల్లో డీజిల్ చోరీ గురవ్వడం వంటి ఘటనలు జరిగాయి. దీంతో చోదకులు అక్కడికి వెళ్లేందుకు ఆసక్తి చూపట్లేదు. నిర్వహణ బాధ్యతలు చూడాల్సిన గుత్తేదారు సంస్థలు పట్టించుకోకపోవడంతో నిరుపయోగంగా మారాయి.

అలా ఆపకుండా చూస్తాం..
జాతీయ రహదారిపై వాహనాలు నిలపకుండా పటిష్ఠ చర్యలు తీసుకుంటున్నాం. ఇటీవల పెట్రోలింగ్ కోసం 15 ద్విచక్ర వాహనాలు కేటాయించాం. వాళ్లు రోడ్లపై వాహనాలు ఆపకుండా చర్యలు చేపడతారు. ప్రమాదాల కట్టడికి రాత్రి వేళ డ్రైవర్లకు వాష్ అండ్ గో కార్యక్రమం నిర్వహిస్తున్నాం. డ్రంక్ అండ్ డ్రైవ్ పరీక్షలు చేస్తున్నాం. – కె.వి.మహేశ్వరరెడ్డి, ఎస్పీ

శ్వేతగిరి దిగువన కేంద్రం ఏర్పాటుకు గుర్తించిన స్థలం

శాలిహుండంలో ధ్యాన శిక్షణ కేంద్రం

గార(శాలిహుండం), న్యూస్‌టుడే: గార మండలం శాలిహుండం గ్రామంలో రాష్ట్ర ప్రభుత్వం ధ్యాన శిక్షణ కేంద్రం ఏర్పాటు చేయనుంది. విపాసన అంతర్జాతీయ ధ్యాన కేంద్రం సహకారంతో కేంద్రం నిర్మాణానికి సర్వే నంబరు 76/1లో 17.45 ఎకరాలను గుర్తించారు. గత నెల 27న కలెక్టర్ స్వప్నిల్ దినకర్ పుండ్కర్ సైతం స్థలాన్ని పరిశీలించారు.

● ఆమోదం లభించిన వెంటనే ప్రత్యేక ధ్యాన మందిరం, మహిళలు, పురుషులకు విడివిడిగా వసతి గదులు, వేర్వేరుగా ధ్యాన స్థలాలు, నడక ప్రదేశాలు, శాఖాహార భోజనాలు, నడక ప్రదేశం, వాటర్ ట్రీట్‌మెంట్ ప్లాంటు, జనరేటర్ తదితరాలు నిర్మించనున్నారు.

● సంబంధిత ప్రాంతంలో ధ్యాన శిక్షణ కేంద్రం నిర్మాణానికి స్థల పరిశీలన జరిగింది. అక్కడ గతంలో నీరు-చెట్టు పథకం ద్వారా 14 మంది లబ్ధిదారులతో 550కి పైగా జీడి మామిడి మొక్కలు వేయించారు. వాటికి సంబంధించిన వివరాలను ఉన్నతాధికారులకు నివేదించాం.. వారి ఆదేశాల మేరకు చర్యలు తీసుకుంటాం' అని తహసీల్దారు ఎం.చక్రవర్తి తెలిపారు.

సారేరీ.. రారేంటి..?

ఈ చిత్రంలో కనిపిస్తున్నవారు కోటబొమ్మాళి మండలం మాసాహెబ్‌పేట పంచాయతీ కమలనాభపురం ప్రాథమిక పాఠశాలలోని విద్యార్థులు. ఈ బడిలో ఉపాధ్యాయుడు గత నెలలో ఉద్యోగ విరమణ చేశారు. ఆయన స్థానంలో వేరొకరికి విధులు కేటాయించారు. ఆయన బుధవారం ఉదయం 10.30 గంటలు దాటినా బడికి రాకపోవడంతో పిల్లలు చాలాసేపు నిరీక్షించారు. ఫోన్ చేసినా స్పందించలేదు. స్థానికులు సమస్యను ఎంఈవో-2 గోవిందరావు దృష్టికి తీసుకెళ్లగా ఆయన సీఆర్పీని పంపి.. తరగతులు జరిగేలా చర్యలు తీసుకున్నారు. – న్యూస్‌టుడే, కోటబొమ్మాళి

ఉపాధి హామీ పనుల్లో నిర్లక్ష్యం వద్దు

మాట్లాడుతున్న పంచాయతీరాజ్, గ్రామీణాభివృద్ధి శాఖ కమిషనర్ కృష్ణతేజ, చిత్రంలో కలెక్టర్ స్వప్నిల్ దినకర్ పుండ్కర్ తదితరులు

కలెక్టరేట్(శ్రీకాకుళం), న్యూస్‌టుడే: ఉపాధి హామీ పనుల నిర్వహణలో నిర్లక్ష్యం వహించడానికి వీల్లేదని, పనులను వేగవంతం చేయాలని పంచాయతీరాజ్, గ్రామీణాభివృద్ధి శాఖ కమిషనర్ కృష్ణతేజ ఆదేశించారు. శ్రీకాకుళం నగరంలో బుధవారం ఆయన ఉపాధి హామీ పనుల పురోగతిపై సమీక్షించారు. జిల్లాలో 912 పంచాయతీల్లో 2017 నుంచి ఇప్పటి వరకు సుమారు 13,839 పనులు వివిధ దశల్లో ప్రగతిలో ఉన్నాయని, వాటిని తక్షణమే పూర్తి చేసి సంబంధిత వెబ్‌సైట్‌లో అప్‌లోడ్ చేయాలన్నారు. నిబంధనల ప్రకారం ఒక్కో గ్రామ పంచాయతీలో గరిష్ఠంగా 20 పనులు మాత్రమే అందుబాటులో ఉండాలని, ఆ లెక్కన జిల్లా వ్యాప్తంగా వివిధ దశల్లో 18,240 పనులు మినహా మిగిలిన అన్నింటినీ పూర్తి చేయాల్సిందేనన్నారు. 2025-26 ఆర్థిక సంవత్సరానికి 60:40 నిష్పత్తిలో సుమారు రూ.214 కోట్లు నిధులు అందుబాటులో ఉన్నట్లు కమిషనర్ పేర్కొన్నారు. మార్చి 15 నాటికి వీటి బిల్లులు పూర్తి చేసి అప్‌లోడ్ చేయాలన్నారు. డ్వామా పీడీ లవరాజు మాట్లాడుతూ ఆర్అండ్‌బీ ఎస్ఈ సత్యనారాయణ, జడ్పీసీఈవో సత్యనారాయణ తదితరులు పాల్గొన్నారు

ముందే గుర్తించు.. ముప్పు నివారించు..

క్యాన్సర్‌ను ప్రాథమిక దశలోనే గుర్తిస్తే త్వరితగతిన నివారించొచ్చని వక్తలు పేర్కొన్నారు. ప్రపంచ క్యాన్సర్ దినోత్సవం పురస్కరించుకుని జిల్లావ్యాప్తంగా బుధవారం అవగాహన కార్యక్రమాలు నిర్వహించారు. పాఠశాలలు, కళాశాలలు, ఆసుపత్రులు, స్వచ్ఛంద సంస్థల ఆధ్వర్యంలో ర్యాలీలు, ప్రదర్శనలు ఏర్పాటు చేశారు. శ్రీకాకుళం నగరంలో జెమ్స్, కిమ్స్ ఆసుపత్రుల సంయుక్త ఆధ్వర్యంలో ర్యాలీ జరిగింది. అదే ఈ చిత్రం. – న్యూస్‌టుడే, బలగ(శ్రీకాకుళం)

గూడు కట్టుకున్న ఆశలు..!
● జూన్ నాటికి టిడ్కో ఇళ్లు అందించేందుకు కసరత్తు

న్యూస్‌టుడే, బలగ(శ్రీకాకుళం)

పట్టణాల్లోని పేదలకు గతంలో తెదేపా ప్రభుత్వం టిడ్కో ఇళ్లు మంజూరు చేసింది. నిర్మాణాలు పూర్తి చేసి లబ్ధిదారులకు అందించడంలో గత వైకాపా పాలకులు అయిదేళ్ల పాటు తీవ్ర నిర్లక్ష్యం చేశారు. కొన్ని చోట్ల రంగులు వేసి వదిలేయడంలో టిడ్కో భవనాలు అసంపూర్తిగానే మిగిలిపోయాయి. ఇటీవల జరిగిన రాష్ట్ర మంత్రి వర్గ సమావేశంలో జూన్ నాటికి వాటిని పూర్తి చేసి లబ్ధిదారులకు అప్పగించాలని సీఎం చంద్రబాబు ఆదేశించారు. మౌలిక వసతుల కల్పనకు ఏపీ టిడ్కో ప్రతినిధులు హడ్కో నుంచి తీసుకునే రుణానికి ప్రభుత్వం హామీ ఇచ్చేందుకు మంత్రివర్గం కూడా ఆమోదం తెలిపింది. ఈ నేపథ్యంలో జిల్లాలోని టిడ్కో ఇళ్ల పనులను పునఃప్రారంభించేందుకు అధికారులు కసరత్తు చేస్తున్నారు.

ఆమదాలవలసలో నిర్మించిన టిడ్కో ఇళ్లు

పట్టణాల్లో ఇదీ పరిస్థితి...

● ఆమదాలవలస: భవన నిర్మాణాలు పూర్తయ్యాయి. విద్యుద్దీకరణ, తలుపులు, కిటికీలు, ప్లంబింగ్ పనులు చేయాల్సి ఉంది. వైకాపా హయాంలో పనులు పూర్తి కాకుండానే లబ్ధిదారులకు పట్టాలు అందజేశారు. రూ.35.5 కోట్లలో గుత్తేదారుడికి రూ.20.8 కోట్లు చెల్లించారు.

శ్రీకాకుళం నగరంలో.. ఫేజ్-1లో 1,280 ఇళ్లు ఇప్పటికే లబ్ధిదారులకు అందజేశారు. ఫేజ్-2లో మంజూరైన 624 ఇళ్లలో 576 గృహాల స్లాబ్ పనులు పూర్తయ్యాయి. 48 చోట్ల పైకప్పులు వేయాల్సి ఉంది. ఇతర మౌలిక వసతులు కల్పించాల్సి ఉంది.

● ఇచ్ఛాపురం: కేవలం భవన సముదాయం పనులు మాత్రమే జరిగాయి. విద్యుద్దీకరణ, శానిటరీ, ప్లంబింగ్ పనులు, రోడ్లు, కాలువలు, ఇతర మౌలిక వసతులు ఏర్పాటు చేయాలి. గుత్తేదారుకు రూ.4.09 కోట్లు చెల్లించాలి.

● పలాస: విద్యుద్దీకరణ, శానిటరీ, ప్లంబింగ్ పనులు, రోడ్లు, కాలువలు, ఇతర మౌలిక వసతులు కల్పించాల్సి ఉంది.

జిల్లాలో ఇళ్ల కేటాయింపులు ఇలా..

ప్రాంతం	సంఖ్య	జరగాల్సిన పనుల శాతం
శ్రీకాకుళం-ఫేజ్-2	624	60
పలాస	912	85
ఇచ్ఛాపురం	192	93
ఆమదాలవలస	528	10

సకాలంలో అప్పగిస్తాం..
జిల్లాలో నాలుగు చోట్ల టిడ్కో గృహ నిర్మాణాల పనులు జరగాల్సి ఉంది. ఈ నెలలో ప్రారంభించి జూన్ నాటికి లబ్ధిదారులకు అందజేసేందుకు ప్రణాళికలు సిద్ధం చేశాం. దీనిపై గుత్తేదారులతో మాట్లాడి సకాలంలో లబ్ధిదారులకు అప్పగించేలా చర్యలు తీసుకుంటాం. – బి.హరికుమార్, టిడ్కో ఈఈ, శ్రీకాకుళం

రూ. 100 కోట్లతో ఖాదీ-ఖద్దర్ క్లస్టర్

పొందూరు గ్రామీణం, న్యూస్‌టుడే: పొందూరు పట్టణంలో రూ.100 కోట్లతో ఖాదీ-ఖద్దర్ యూనిట్ ఏర్పాటుకు ఎమ్మెల్యే, పీయూసీ ఛైర్మన్ కూన రవికుమార్ బుధవారం స్థల పరిశీలన చేశారు. మౌలిక సదుపాయాల కల్పనపై అధికారులతో చర్చించారు. అనంతరం ఆయన మాట్లాడుతూ ఖాదీ-ఖద్దరు యూనిట్ ఏర్పాటు ద్వారా స్థానికంగా ఉపాధి అవకాశాలు పెరుగుతాయన్నారు. పొందూరు ప్రాంతాన్ని ఖద్దర్ రంగంలో ఆధునిక సాంకేతికతతో కలిపి అభివృద్ధి చేయడమే లక్ష్యమని చెప్పారు. ఈ ప్రాజెక్ట్ పూర్తయితే ఖాదీ ఉత్పత్తుల తయారీ, శిక్షణ కేంద్రాలు, మార్కెటింగ్ సదుపాయాలు ఒకే చోట అందుబాటులోకి వస్తాయన్నారు. తహసీల్దారు ఆర్.వెంకటేశ్, మండలాధ్యక్షుడు రామ్మోహనరావు, పట్టణ అధ్యక్షుడు శ్రీరంగనాయకులు, తదితరులు పాల్గొన్నారు.

DEFENCE EDUCATION
ధృవ డిఫెన్స్ అకాడమీ
ఆర్మీ, నేవీ, ఎయిర్‌ఫోర్స్, కానిస్టేబుల్, SI, ఫిజికల్ & వ్రాతపరీక్ష ఉచితం (M/F).
సెలక్షన్ విధానం 800 Mts (మొదటి 50 మందికి ఉచితం).
తుని, రాజా గ్రౌండ్, కాకినాడ జిల్లా, తేది: 08-02-2026
91336 70570, 91336 70680

మార్కెట్ ధర ప్రకారం అద్దెలు

శ్రీకాకుళం నగరం, న్యూస్‌టుడే: శ్రీకాకుళం నగరపాలక సంస్థ పరిధిలోని వాణిజ్య సముదాయాల అద్దెలను సబ్ రిజిస్ట్రార్ నిర్ణయించిన భూముల మార్కెట్ ధరకు అనుగుణంగా కేటాయిస్తామని నగరపాలక సంస్థ సహాయ కమిషనర్ వై.వి.శివకుమార్ బుధవారం ఓ ప్రకటనలో తెలిపారు. నగరపాలక సంస్థ దుకాణాల లీజుదారులతో బుధవారం సమావేశం నిర్వహించారు. సకాలంలో అద్దెలు చెల్లించాలని సూచించారు.

రేపు కిసాన్ మేళా

ఆమదాలవలస పట్టణం, న్యూస్‌టుడే: పట్టణంలోని కృషి విజ్ఞాన కేంద్రం(కేవీకే)లో ఫిబ్రవరి శుక్రవారం వ్యవసాయ ఆధారిత వ్యాపార అభివృద్ధిపై కిసాన్ మేళా నిర్వహిస్తున్నట్లు కేవీకే సమన్వయకర్త డాక్టర్ భాగ్యలక్ష్మీ బుధవారం ఓ ప్రకటనలో తెలిపారు. ఈ మేళాలో వ్యవసాయ ప్రదర్శన, రైతు సదస్సు, క్షేత్ర స్థాయిలో పలు ఆధునిక పనిముట్లు తదితర వాటి సందర్శన ఉంటుందని తెలిపారు. రైతులు, అధికారులు, వ్యవసాయ ఉత్పత్తిదారులు తదితరులు హాజరై విజయవంతం చేయాలని కోరారు.

లోపాలుంటే చెప్పండి.. సరి చేస్తాం..!
పాసు పుస్తకాల్లో తప్పులపై దిద్దుబాటు చర్యలు

జిల్లాలో వివరాలిలా.. ● రెవెన్యూ గ్రామాలు: 747 ● పట్టాదారు పాసుపుస్తకాలు: 2,87,121 ● సమగ్రంగా పరిశీలించి పంపిణీ చేసినవి: 4,010

న్యూస్‌టుడే, రణస్థలం

వైకాపా హయాంలో రీసర్వే జరిగిన గ్రామాల్లో అందజేసిన పట్టాదారు పాసుపుస్తకాల్లో దొర్లిన తప్పుల సవరణకు కూటమి ప్రభుత్వం చర్యలు చేపట్టింది. ప్రభుత్వ రాజముద్రతో కూడిన పుస్తకాలను ఇటీవల అందజేసినా అందులోని తప్పులు సరిదిద్దకపోవడంతో ఫిర్యాదులు వెల్లువెత్తాయి. దీంతో ఇచ్చిన పుస్తకాలన్నీ సమగ్రంగా పరిశీలించి.. తప్పుల్లేకుండా అందజేసేందుకు అధికారులు శ్రమిస్తున్నారు. జిల్లా వ్యాప్తంగా తొలివిడతగా 13 గ్రామాలను ఎంపిక చేసి తప్పుల్లేని పాసుపుస్తకాలు అందజేశారు.

● జిల్లాలో ప్రతి నెలా 2, 9వ తేదీల్లో ఎంపిక చేసిన గ్రామాల్లో రెవెన్యూ సిబ్బంది ఇంటింటికీ వెళ్లి పాసు పుస్తకాలను పరిశీలిస్తారు. ఏమైనా లోపాలుంటే తెలుసుకుని సరిదిద్దుతారు. అందులో భాగంగా మంగళవారం 13 గ్రామాల్లో సమగ్ర పరిశీలన చేసి 4,293 పాసు పుస్తకాలను సిద్ధం చేశారు. 4,010 రైతులకు అందజేశారు. దశలవారీగా ఈ ప్రక్రియను అమలు చేయనున్నారు.

సచివాలయాల్లోనే మ్యుటేషన్లు..
మ్యుటేషన్లకు సంబంధించి సచివాలయాల్లోనే అర్జీలు పెట్టుకోవాలి. లావాదేవీలు, దిద్దుబాట్లు, సవరణ 3 విభాగాల్లో తప్పులపై తహసీల్దార్లకు దరఖాస్తు చేసుకోవాలి. దస్త్రాల ఆధారంగా వాటిని పరిశీలించి పరిష్కరిస్తారు.

పాతర్లపల్లిలో పాసు పుస్తకాలను పరిశీలిస్తున్న అధికారులు

ఎవరెవరికి.. ఏఏ బాధ్యతలు..
● పట్టాదారు వ్యక్తిగత సమాచారానికి సంబంధించిన అంశాలన్నీ తహసీల్దార్ లాగిన్ లోనే సరి చేస్తారు. ఆధార్, ఫోన్ నంబర్, కులం, లింగం, చిరునామా, ఫొటో తప్పులను వెంటనే సవరిస్తున్నారు.

● భూములకు సంబంధించిన సర్వే నంబర్లలో తప్పులు, భూవిస్తీర్ణంలో వ్యత్యాసం, సంయుక్త ఎల్పీఎంలు, భూముల అమ్మకాలు, ఆన్‌లైన్‌లో ముత్తాతల పేర్లు ఉన్నా.. అలాంటివన్నీ సవరించుకోవచ్చు. వెబ్‌లాండ్‌లో సర్వే నంబరు కనిపించకపోతే నమోదు అధికారం తహసీల్దార్లకు ఇచ్చారు.

● పాత సర్వే నంబరుకు ఇప్పుడు కొత్త ఎల్పీఎం సంఖ్య కొర్లేషన్ అవ్వాలి. అలా కాని వాటిని ఆర్డీవోలు సరి చేస్తారు. ముందుగా తహసీల్దారుకు దరఖాస్తు చేస్తే అక్కడ నుంచి ఆర్డీవోకు వెళ్తుంది. ప్రభుత్వ భూమి కేటగిరీల్లో తప్పుల్ని జేసీ సరి చేస్తారు.

నిరంతర ప్రక్రియ..
తప్పుల్లేని పాసుపుస్తకాలివ్వడం నిరంతర ప్రక్రియ. కొత్తగా అమ్మకాలు, కొనుగోళ్లు జరిగినప్పుడు జరిగిన తప్పులను నిరంతరం పరిశీలించి లోపాలు సరి చేస్తాం. ప్రతి నెలా రెండు రోజులు తప్పులు సరిదిద్దిన పాసుపుస్తకాలు పంపిణీ చేస్తాం. ఎక్కడైనా తప్పులుంటే రెవెన్యూ సిబ్బందికి తెలియజేయాలి. – లక్ష్మణమూర్తి, డీఆర్వో

సందర్భమేదైనా ఈనాడు ను చేసుకోండి వేదిక
మీ బంధుమిత్రులు, కుటుంబ సభ్యులు, శ్రేయోభిలాషులకు ఈనాడు లో ప్రకటనల ద్వారా తెలియజేయండి

ఈనాడు యాడ్స్ ద్వారా తెలియజేయండి
ప్రకటనల కొరకు సంప్రదించండి
80085 97609

(c) eenadu

చూపు లేకున్నా.. పతకాలు

ఈనాడు 'లక్ష్య' సహకారంతో అత్యున్నత స్థాయికి

పుట్టుకతోనే అంధులైన వీరంతా హైదరాబాద్ తంపాబాద్‌లోని నేత్ర కళాశాలలో చదువుతున్నారు. రోజువారీ కార్యక్రమాలు చేసుకోవడమే కష్టమైనా అంతర్జాతీయ క్రీడాకారులుగా ఎదిగారు. వారి సంకల్ప బలానికి.. 'ఈనాడు' సీఎస్‌ఆర్ కార్యక్రమం 'లక్ష్య' చేయూత అందించింది. స్ఫూర్తిదాయకమైన వారి ప్రయాణం ఎలా సాగిందో తెలుసుకుందామా!

మహబూబ్‌నగర్ జిల్లాకు చెందిన గొప్ప శిరీష.. తల్లిదండ్రులు యాదమ్మ, వెంకయ్య వ్యవసాయ కూలీలు. ఇంటర్ రెండో సంవత్సరం చదువుతోంది. 2024లో 100, 200 మీటర్ల పరుగులో శిక్షణ తీసుకుంది. 2024లో తెలంగాణలో జరిగిన ఆసియా పారా ఒలింపిక్స్‌లో 100 మీటర్ల పరుగుల్లో స్వర్ణం దక్కించుకుంది. 2025లో చెన్నైలో జాతీయస్థాయి 100 మీటర్ల పరుగులో కాంస్య పతకం గెలిచింది. మధ్యప్రదేశ్‌లో జాతీయస్థాయి 100 మీటర్ల పరుగులో స్వర్ణం, 200 మీటర్ల విభాగంలో రజత పతకాలు నెగ్గింది. జనవరిలో హైదరాబాద్‌లో రాష్ట్ర స్థాయి పోటీల్లో ఆమె 100, 200 మీటర్ల పరుగు పోటీల్లో పసిడి పతకాలు సాధించింది. ఇప్పటిదాకా వివిధ స్థాయిల్లో శిరీష 16 పతకాలు దక్కించుకుంది.

కర్నూల్ జిల్లాకు చెందిన జి. త్రివేది పేద కుటుంబం. తల్లి వరలక్ష్మి, తండ్రి జయరాములు కూలీలు. త్రివేది ప్రస్తుతం ఇంటర్ ద్వితీయ సంవత్సరం చదువుతోంది. 2024లో ఆమె డిస్కస్‌త్రో ఆటలో సాధన ఆరంభించింది. ఇప్పటి వరకు రెండు రాష్ట్రస్థాయి పోటీలు, మూడు జాతీయ స్థాయి పోటీలు, ఒక అంతర్జాతీయ పోటీల్లో పాల్గొని 11 పతకాలను సాధించింది. అంతర్జాతీయ పోటీల్లో మరిన్ని పతకాలు సాధించడమే తన లక్ష్యమంది.

నానెంకట ప్రవీణ్ సాయికుమార్‌ది కృష్ణాజిల్లా పామర్రులోని నిమ్మలూరు. తండ్రి రామకోటేశ్వరరావు వ్యవసాయం చేస్తుంటారు. అమ్మ శ్రీలక్ష్మి గృహిణి. 2024 నుంచి ప్రవీణ్ డిస్కస్‌త్రో పోటీల్లో పాల్గొంటున్నాడు. 4 రాష్ట్రస్థాయి, ఒక జాతీయ స్థాయి పోటీల్లో 14 పతకాలు సాధించాడు. స్పోర్ట్స్ కోటాలో ఉద్యోగం సాధించడమే లక్ష్యమన్నాడు.

అనంతపురం జిల్లా తాడిపత్రికి చెందిన షేక్ అల్లావలి డిగ్రీ చివరి సంవత్సరం చదువుతున్నాడు. నాన్న జాఫర్‌వలి, అమ్మ సుదాంబి కూలీలు. 2023 నుంచి ఇతను 100 మీటర్లు, 400 మీటర్ల పరుగు పందేల్లో పోటీ పడుతున్నాడు. నాలుగు రాష్ట్రస్థాయి, రెండు జాతీయ స్థాయి పోటీల్లో పాల్గొన్న అతను.. అయిదు పతకాలు సాధించాడు. మంచి ఉద్యోగం సాధించి తల్లిదండ్రులను బాగా చూసుకోవడమే తన లక్ష్యమట.

ఇంటర్ చదువుతున్న సత్య కల్యాణిది కర్నూలు జిల్లా బొడ్డేమడుగుల. నాన్న రాముడయ్య, అమ్మ రామేశ్వరి కూలీలు. 2024 నుంచి 400 మీటర్ల పరుగు పోటీల్లో బరిలోకి దిగి 4 రాష్ట్రస్థాయి పోటీలు, ఒక జాతీయ స్థాయి పోటీలో పాల్గొంది. ఇప్పటివరకు 6 పతకాలు సాధించింది. జాతీయ స్థాయిలో పతకం సాధించడమే లక్ష్యమంది.

బి.అక్షయ అనురాధది హైదరాబాద్. తండ్రి రమేష్ సెక్యూరిటీ గార్డు. తల్లి దేవి. 2019లో అథ్లెటిక్స్‌లో సాధన ఆరంభించి 2020లో రాజమండ్రిలో షాట్‌పుట్ పోటీల్లో స్వర్ణం, 2022లో గుజరాత్‌లో షాట్‌పుట్‌లో స్వర్ణం, 100 మీటర్ల పరుగులో కాంస్యం నెగ్గింది. 2024లో అనంతపురంలో జాతీయ పోటీల్లో షాట్‌పుట్‌లో రజతం, డిస్కస్‌త్రోలో స్వర్ణం, 2025లో విశాఖపట్నం, మంగళగిరిలో రాష్ట్ర పోటీల్లో షాట్‌పుట్, జావెలిన్, డిస్కస్‌త్రోల్లో పసిడి పతకాలు సాధించింది. ఇప్పటివరకు 20కిపైగా పతకాలు పొందింది.

శ్రీకాకుళం జిల్లా దేవుపురానికి చెందిన అంబటి స్వరాజ్ నాన్న శ్యామలరావు, అమ్మ జ్యోతి ప్రైవేటు పాఠశాలలో టీచర్. స్వరాజ్ 2023లో బెంగళూరులో లాంగ్‌జంప్ పోటీల్లో పసిడి పతకం కైవసం చేసుకున్నాడు. 2024లో చెన్నైలో జాతీయ పారా గేమ్స్‌లో రెండో స్థానంలో, ఖేలో ఇండియా పోటీల్లో 100 మీటర్ల పరుగు, లాంగ్‌జంప్‌లో రజత పతకాలు సాధించాడు. 2025లో మధ్యప్రదేశ్‌లో 100 మీటర్ల పరుగు, లాంగ్‌జంప్‌లో స్వర్ణాలు గెలిచాడు. ఇటీవల ఏపీలో రాష్ట్రస్థాయి లాంగ్‌జంప్, 100 మీటర్ల పరుగులో పసిడి పతకాలు దక్కించుకున్నాడు. 2028లో పారాలింపిక్స్‌లో స్వర్ణం గెలవడమే లక్ష్యమన్నాడు.

ఈనాడు డిజిటల్, హైదరాబాద్

ఆదిత్యుని హుండీ ఆదాయం రూ. కోటి 34 లక్షలు

శ్రీకాకుళం నగరం, న్యూస్‌టుడే: అరసవల్లి సూర్యనారాయణ స్వామికి ముడుపులు, కానుకల రూపంలో 33,49,379లు సమకూరింది. మంగళవారం 17 హుండీల్లోని 60 రోజుల ఆదాయాన్ని లెక్కించగా రూ.1.01 కోటి నగదుతో పాటు 30 గ్రాముల బంగారం, కిలో 700 గ్రాముల వెండి లెక్క తేలింది. బుధవారం మరో రెండు హుండీలను లెక్కించగా రూ. 33.49 లక్షల ఆదాయం వచ్చినట్లు ఆలయ ఈవో కె.ఎన్.వి.డి.వి. ప్రసాద్ తెలిపారు.

7న నవోదయ ఎంపిక పరీక్ష.. సరుబుజ్జిలి, న్యూస్‌టుడే: వెన్నెలవలస జవహర్ నవోదయ విద్యాలయంలో 9, 11 తరగతుల్లో చేరేందుకు ఈ నెల 7న ప్రవేశ పరీక్ష నిర్వహిస్తున్నట్లు నవోదయ విద్యాలయం ప్రిన్సిపల్ బి.బేతనసామి తెలిపారు. 11.15 గంటల నుంచి మధ్యాహ్నం 1.45 వరకు 9వ తరగతి, 11 గంటల నుంచి మధ్యాహ్నం 1 గంట వరకు 11వ తరగతికి పరీక్ష నిర్వహిస్తామని తెలిపారు. విద్యార్థికి కేటాయించిన కేంద్రానికి ఉదయం 10 గంటలకు హాజరుకావాలన్నారు.

రొయ్య బలహీనం.. కలిసి రాని కాలం..!

తక్కువ సైజులో పెరిగిన రొయ్యలను చూపిస్తున్న కార్మికుడు

పోలాకి, న్యూస్‌టుడే: ఎన్నో ఆశలతో రొయ్యల సాగు చేపడుతున్న రైతులు దిగులు చెందుతున్నారు. ప్రతికూల వాతావరణం కారణంగా రొయ్యలు ఎదుగుదలలో ఆటంకం కలుగుతుండటంతో ఆవేదనలో ఉన్నారు. దీనికి తోడు వ్యాధులు మరింత దెబ్బ కొడుతున్నాయి.

● జిల్లాలో 4500 ఎకరాల్లో రొయ్యల చెరువులు ఉన్నాయి. ఒక్కో ఎకరాకు కనీసం రూ.5 లక్షలు పెట్టుబడి పెట్టారు. ● రొయ్యల చెరువుల కనీసం 6 అడుగుల లోతు ఉండాలి. 28-32 డిగ్రీల మధ్య నీటి ఉష్ణోగ్రత ఉండాలి. ఇలా ఉంటే రొయ్యల పెరుగుదలకు అనుకూలంగా ఉంటుంది. కొన్ని రోజులుగా 17-32 డిగ్రీల మధ్య ఉష్ణోగ్రత ఉండటంతో చేపలు, రొయ్యల్లో ఈహెచ్‌పీ, వైట్‌స్పాట్, వైట్‌గన్ వ్యాధులు సోకుతున్నట్లు ఆక్వారైతులు వాపోతున్నారు. ఇలా ఉన్న పోట్లు ఎంత పెరిగితే ఆ సైజులోనే రొయ్యలను తీసి విక్రయించేస్తున్నారు. ● వ్యాధులు వ్యాప్తి చెందిన చోట వాటి నివారణకు ప్రోబయాటిక్, మినరల్స్, మేతల్లో కలిపి చెరువుల్లో చల్లాలి. పీహెచ్ పెంచేందుకు ఎకరాకు 50 కిలోల సున్నాన్ని చల్లాలి. పీసీఆర్ పరీక్ష చేసిన వాటినే చెరువుల్లో వేయాలి.

'రొయ్యల సాగుకు ఇటీవల కొద్ది రోజులుగా వాతావరణం ప్రతికూలంగా మారుతోంది. తెల్లవారు జామున కురిసే మంచు వల్ల పెరుగుదలకు ఇబ్బందులు ఎదురవుతున్నాయి. ఆశించిన మేర దిగుబడి రాకపోవచ్చు.' అని ఆక్వా నిపుణుడు డాక్టర్ హెచ్. హనుమంతరావు తెలిపారు.

రైలు కింద పడి హవల్దారు ఆత్మహత్య

ఎల్.జోగారావు (పాత చిత్రం)

మందస, న్యూస్‌టుడే: మందస మండలం రాధాకృష్ణపురానికి చెందిన ఆర్మీ హవల్దార్ లోళ్ల జోగారావు (36) రైలు కింద పడి ఆత్మహత్యకు పాల్పడ్డారు. ఈయన జమ్ము కశ్మీర్‌లో విధులు నిర్వర్తిస్తున్నారు. ఇటీవల ఆయన భార్య మృదుల కన్నవారింట్లో ఉండి సంక్రాంతికి వచ్చారు. మరో నాలుగు రోజుల్లో తిరిగి విధుల్లో చేరేందుకు బయల్దేరి వెళ్లాల్సి ఉండగా.. హరిపురం రైల్వేస్టేషన్ సమీపంలో బుధవారం ఆత్మహత్యకు పాల్పడ్డారు. కుటుంబ కలహాలతో మనస్తాపానికి గురై ఈ ఘటనకు పాల్పడి ఉంటారని బంధువులు అనుమానిస్తున్నారు. ఆయనకు ఇద్దరు కుమార్తెలు ఉన్నారు. ఈ ఘటనపై కేసు నమోదు చేసి దర్యాప్తు చేస్తున్నట్లు రైల్వే పోలీసులు తెలిపారు.

చికిత్స పొందుతూ వృద్ధుడి మృతి

పొందూరు గ్రామీణం, న్యూస్‌టుడే: పొందూరు మండలం బాణాం గ్రామ పంచాయతీ పరిధిలో తానెం గ్రామానికి చెందిన బాకి పాపినాయుడు(65) గడ్డి మందు తాగడంతో బుధవారం మృతి చెందాడు. పోలీసులు తెలిపిన వివరాల ప్రకారం.. తానెం గ్రామానికి చెందిన పాపినాయుడు మద్యానికి బానిసవ్వడంతో కుటుంబ సభ్యులు మందలించారు. మనస్తాపానికి గురై సోమవారం మద్యం మత్తులో గడ్డి మందు తాగడంతో కుటుంబ సభ్యులు రిమ్స్‌కు తరలించారు. రెండు రోజులుగా రిమ్స్‌లో చికిత్స పొందుతూ బుధవారం మృతి చెందినట్లు తెలిపారు. ఎస్సై సత్యనారాయణ కేసు నమోదు చేసి దర్యాప్తు చేస్తున్నట్లు తెలిపారు.

పాల వ్యాపారిపై కళ్లలో కారం జల్లి హత్యాయత్నం!

వజ్రపుకొత్తూరు గ్రామీణం, న్యూస్‌టుడే: వజ్రపుకొత్తూరు మండలం కొండపల్లి గ్రామానికి చెందిన పాల వ్యాపారి కొల్లి నాగేశ్వరరావుపై బుధవారం గుర్తు తెలియని వ్యక్తులు కళ్లలో కారం జల్లి హత్యాయత్నానికి పాల్పడ్డారు. ఈ ఘటనతో ఒక్కసారి గ్రామంలో కలకలం రేగింది. బాధితుడు తెలిపిన వివరాల మేరకు.. తెల్లవారు జామున పాల కోసం ద్విచక్ర వాహనంపై వెళ్తుండగా గుర్తు తెలియని వ్యక్తి పిలవడంతో నాగేశ్వరరావు బండి ఆపాడు. సదరు వ్యక్తి ఎవరు మీరు, ఏం కావాలని అడగ్గా, నాగేశ్వరరావు పై కారం జల్లాడు. వెంటనే నాగేశ్వరరావు అక్కడి నుంచి తప్పించుకొని సమీప బంధువుల ఇంటికి చేరుకున్నాడు. సమాచారం తెలుసుకుని పోలీసులు వివరాలు సేకరించారు. నెల కిందట కుటుంబ సభ్యులతో గొడవ జరిగిందని, అప్పుడు నుంచి వారు బెదిరిస్తున్నారని, సుఫారి గ్యాంగ్‌తో చంపేందుకు ప్రయత్నం చేస్తున్నట్లు నాగేశ్వరరావు ఫిర్యాదు చేసినట్లు ఎస్సై నిహార్ తెలిపారు.

రోడ్డు ప్రమాదంలో గాయపడిన వ్యక్తి మృత్యువాత

ఎచ్చెర్ల(కొయిరాళ్లు), న్యూస్‌టుడే: జాతీయ రహదారిపై ఎచ్చెర్ల మండలం పరిధిలోని పంచాయతీ కొయిరాళ్లు కూడలి వద్ద మంగళవారం రాత్రి జరిగిన రోడ్డు ప్రమాదంలో తోటపాలెం గ్రామానికి చెందిన బల్ల రాజారావు(47) మృతిచెందారు. ఎచ్చెర్ల పోలీసులు తెలిపిన వివరాల ప్రకారం.. కుటుంబ కలహాలతో మంగళవారం రాత్రి రహదారి దాటుతుండగా వాహనం ఢీకొట్టడంతో తీవ్రంగా గాయపడ్డారు. స్థానికులు శ్రీకాకుళం సర్వజన ఆసుపత్రికి తరలించారు. పరిస్థితి విషమించడంతో మెరుగైన చికిత్సకు ఓ ప్రైవేటు ఆసుపత్రికి తీసుకెళ్లారు. చికిత్స పొందుతూ బుధవారం ఉదయం మృతిచెందాడు. ఆయనకు భార్య రమణమ్మ, కుమార్తె రమ్య, కుమారుడు ఈశ్వరరావు ఉన్నారు. కుమారుడు ఇచ్చిన ఫిర్యాదు మేరకు కేసు దర్యాప్తు చేస్తున్నట్లు

విద్యార్థులపై ప్రత్యేక శ్రద్ధ వహించండి

మెళియాపుట్టి, న్యూస్‌టుడే: పరీక్షలు సమీపిస్తున్న వేళ విద్యార్థులపై ప్రత్యేక శ్రద్ధ వహించాలి, మెనూ సక్రమంగా అమలు చేయాలి, పరిసరాలు శుభ్రంగా ఉంచాలని సీతంపేట ఐటీడీఏ పీవో పవర్ స్వప్నిల్ జగన్నాథ్ సూచించారు. బుధవారం సాయంత్రం మెళియాపుట్టి మండలం భరణికోట గిరిజన బాలికల ఆశ్రమ ఉన్నత పాఠశాలను ఆయన సందర్శించారు. విద్యార్థులతో మాట్లాడి, మౌలిక వసతుల గురించి ఆరా తీశారు. మరుగుదొడ్లలో పైపు లైన్లు మరమ్మతులు చేయించాలని, ఎప్పటి సమస్యలు అప్పుడే పరిష్కరించాలని సిబ్బందికి తెలిపారు.

భరణికోటలో సిబ్బందితో మాట్లాడుతున్న ఐటీడీఏ పీవో పవర్ స్వప్నిల్ జగన్నాథ్

పోలీసు క్రీడలు ప్రారంభం

శ్రీకాకుళం నేరవార్తావిభాగం, న్యూస్‌టుడే: క్రీడలతో పోలీసు ఉద్యోగుల్లో శారీరక, మానసిక దృఢత్వం సాధ్యమవుతుందని, జీవితంలో క్రీడలు భాగం కావాలని జిల్లా ఎస్పీ కేవీ మహేశ్వరరెడ్డి పిలుపు నిచ్చారు. బుధవారం తండ్యాంవలస వద్ద జిల్లా పోలీసు శిక్షణా కేంద్రం పరేడ్ మైదానంలో జిల్లా పోలీసుల వార్షిక స్పోర్ట్స్ అండ్ గేమ్స్‌ను ప్రారంభించారు. పావురాలను ఎగురవేశారు. మూడు రోజుల పాటు జరగనున్న క్రీడల్లో తొలిరోజు కబడ్డీలో రిజర్వు విభాగం జట్టుతో జిల్లా పోలీసు కార్యాలయం క్రీడాకారులు తలపడగా ఎస్‌టీఎఫ్, హోంగార్డు జట్లకు మధ్య మ్యాచ్ జరిగింది. వాలీబాల్ విభాగంలో కాశీబుగ్గ సబ్‌డివిజన్- హోంగార్డ్సు, జిల్లా పోలీసు కార్యాలయం- శ్రీకాకుళం సబ్‌డివిజన్, టెక్కలి సబ్‌డిజన్- ఆర్మ్‌డ్ రిజర్వు విభాగం జట్లు ఆడాయి. జిల్లా పోలీసు కార్యాలయం- హోంగార్డ్సు, టెక్కలి-శ్రీకాకుళం సబ్‌డివిజన్ జట్ల మధ్య క్రికెట్ మ్యాచ్ హోరాహోరీగా జరిగింది.

క్రీడాకారులతో ఎస్పీ మహేశ్వరరెడ్డి కరచాలనం

పరిశ్రమల భద్రతపై రాజీ పడొద్దు

సమావేశానికి హాజరైన అధికారులు

కలెక్టరేట్(శ్రీకాకుళం), న్యూస్‌టుడే: జిల్లాలోని రసాయన పరిశ్రమల్లో భద్రతా ప్రమాణాలు పాటించే విషయంలో రాజీ పడొద్దని కలెక్టర్ స్వప్నిల్ దినకర్ పుండ్కర్ ఆదేశించారు. కలెక్టర్ కార్యాలయ సమావేశ మందిరంలో నిర్వహించిన జిల్లా సంక్షోభ నివారణ కమిటీ సమావేశంలో కలెక్టర్ దృశ్య, శ్రవణ మాధ్యమంలో మాట్లాడారు. పరిశ్రమల్లో ప్రమాదాల నివారణకు థర్డ్ పార్టీ సేఫ్టీ ఆడిట్ సిఫార్సులను యుద్ధ ప్రాతిపదికన అమలు చేయాలన్నారు. పైడిభీమవరంలో శ్రేయాస్ ఇండస్ట్రీలో ఉన్న మిథనాల్ నిల్వ సామర్థ్యాన్ని కమిటీ పరిశీలించాలన్నారు. పరిశ్రమల్లో విష వాయువుల లీకేజీ గుర్తించేలా పొల్యూషన్ కంట్రోల్ బోర్డు నిరంతరం నిఘా ఉంచాలన్నారు. అత్యవసర సమయాల్లో స్పందించేందుకు వీలుగా ఆన్ సైట్ ఎమర్జెన్సీ ప్లాన్‌లను సిద్ధం చేయాలని తెలిపారు.

బాలింతను కాపాడిన జీజీహెచ్ వైద్యులు

జగదీశ్వరిని పరీక్షిస్తున్న ప్రసూతి విభాగాధిపతి పార్వతి, వైద్యులు

బలగ(శ్రీకాకుళం), న్యూస్‌టుడే: ప్రసవాంతరం అధిక రక్తస్రావంతో ప్రభుత్వ సర్వజన ఆసుపత్రిలో చేరిన బాలింతను ఆసుపత్రి వైద్య బృందం కాపాడారు. ప్రసూతి విభాగాధిపతి డా. డి. పార్వతి తెలిపిన వివరాల ప్రకారం.. నందిగాం మండలం చిన్నగురువూరు గ్రామానికి చెందిన వి. జగదీశ్వరి ప్రసవం కోసం ఈ నెల 27న టెక్కలి ప్రభుత్వ ఆసుపత్రిలో చేరారు. అధిక రక్తస్రావం జరగడంతో అపస్మారకస్థితిలోకి జారుకుంది. శ్రీకాకుళం సర్వజన ఆసుపత్రికి తరలించగా రక్తం గడ్డకట్టడం లేదని గుర్తించారు. కిడ్నీ, ఇతర అవయవాల పనితీరులో సమస్యలు ఉన్నట్లు నిర్ధారించారు. వెంటిలేటర్‌పై ఉంచి మాసివ్ బ్లడ్ ట్రాన్స్‌ఫ్యూజన్ ప్రోటోకాల్ పద్ధతిలో 12 యూనిట్ల రక్తం, రక్తఫలికాలు పంపించి చికిత్స అందించారు. ఫైబ్రోనోజిన్ వయల్స్‌ను సకాలంలో అందించి రోగిని ప్రాణాపాయం నుంచి తప్పించారు. ప్రసూతి వైద్యులు, మత్తు, జనరల్ మెడిసన్, న్యూరో ఫిజిషయన్, మానసిక వైద్య బృందాలు 6 గంటలపాటు శ్రమించాయి. చికిత్స అందజేసిన వైద్య బృందాన్ని ఆసుపత్రి సూపరింటెంటెంట్ డా. లుకలాపు ప్రసన్నకుమార్ అభినందించారు.

సికింద్రాబాద్-అనకాపల్లి ప్రత్యేక రైలు పొడిగింపు

విజయవాడ(రైల్వేస్టేషన్), న్యూస్‌టుడే: ప్రయాణికుల సౌకర్యార్థం సికింద్రాబాద్-అనకాపల్లి మధ్య నడుపుతున్న ప్రత్యేక రైలును పొడిగిస్తున్నట్లు విజయవాడ రైల్వే అధికారులు బుధవారం ఓ ప్రకటనలో తెలిపారు. రైలు నంబరు 07041/07042 ఎక్స్‌ప్రెస్ రైలు ఈ నెల 22, 23 తేదీల్లో విజయవాడ మీదుగా రాకపోకలు సాగిస్తుందని చెప్పారు.

సంఘర్షణల పరిష్కారానికి జైన సిద్ధాంతాలే శరణ్యం

ఎచ్చెర్ల, న్యూస్‌టుడే: ప్రపంచ సంఘర్షణలు పరిష్కరించడం, సంభాషణ, సహనం, సుస్థిర శాంతిని పెంపొందించడంలో బహుళ దృక్కోణాల జైన సిద్ధాంతాలే శరణ్యమని నియంత్ ఎడ్యువర్సిటీ విద్య, శిక్షణ పౌండేషన్ వ్యవస్థాపకులు జైన సన్యాసి ముని ఆదర్శ ఆచార్యజీ అన్నారు. బి.ఆర్.అంబేద్కర్ విశ్వవిద్యాలయంలో బుధవారం 'అనేకాంతవాదం, ప్రపంచ శాంతి ' అనే అంశంపై ప్రత్యేక ఉపన్యాస కార్యక్రమంలో మాట్లాడారు. ఆశావహ దృక్పథం కలిగి ఉంటే ఎలాంటి సమస్యనైనా మనిషి అధిగమించవచ్చునన్నారు. వర్సిటీ వీసీ ఆచార్య కె.ఆర్.రజని మాట్లాడుతూ అంతర్ మత అవగాహన, శాంతి అధ్యయనాలు ప్రోత్సహించడంలో వర్సిటీ నిబద్ధతను వివరించారు. చల్లా కృష్ణవీర్ అభిషేక్ వెలువరించిన 'జైనేంద్ర రామాయణం ఆఫ్ మై విజన్' అనే పుస్తకాన్ని ఆవిష్కరించారు.

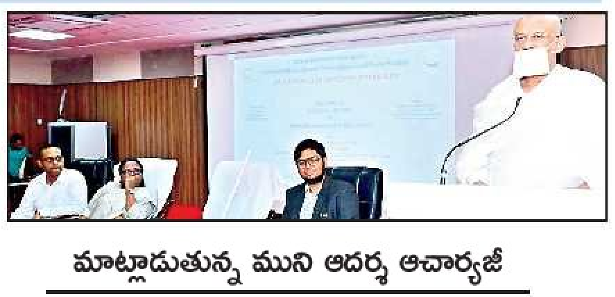

మాట్లాడుతున్న ముని ఆదర్శ ఆచార్యజీ

విద్యుదాఘాతంతో ఇద్దరికి తీవ్ర గాయాలు

వజ్రపుకొత్తూరు గ్రామీణం, న్యూస్‌టుడే: వజ్రపుకొత్తూరు మండలం కొండవూరుకు చెందిన ఓ మహిళ, చిన్నారి విద్యుదాఘాతానికి గురై తీవ్ర గాయాలపాలైన సంఘటన చోటు చేసుకుంది. బాధితుల కుటుంబ సభ్యులు తెలిపిన వివరాల మేరకు.. కొండవూరుకు చెందిన రెండేళ్ల చిన్నారి భువన్ మంగళవారం రాత్రి ఇంటి డాబాకు సమీపంలో వేలాడుతున్న విద్యుత్తు తీగలకు తగిలిన ఇనుప చువ్వను ప్రమాదవశాత్తు తాకడంతో కేకలు వేశాడు. అటుగా వచ్చిన నాన్నమ్మ తులసమ్మ గమనించి చిన్నారిని కాపాడే ప్రయత్నం చేయడం ప్రమాదం బారిన పడింది. దీంతో ఇద్దరికి చేతులు, కాళ్ల భాగాలు కాలి తీవ్ర గాయాలయ్యాయి. వెంటనే క్షతగాత్రులను పూండిలో ప్రైవేటు ఆసుపత్రికి తరలించి చికిత్స అందిస్తున్నారు. ప్రాణాపాయం తప్పడంతో ఊపిరి పీల్చుకున్నారు.

పిచ్చికుక్క దాడిలో తొమ్మిది మందికి..

టెక్కలి పట్టణం, న్యూస్‌టుడే: నర్సింగపల్లి, ముఖలింగాపురం పంచాయతీల్లో పిచ్చికుక్క రెండు రోజులుగా స్వైరవిహారం చేసింది. నర్సింగపల్లిలో నలుగురిని, కిట్టాలపాడు, ముఖలింగాపురం గ్రామాల్లో ఐదుగురిని కరవడంతో బాధితులు స్థానిక జిల్లా ఆసుపత్రిలో చికిత్స పొందారు. నర్సింగపల్లి గ్రామస్థులు శునకాన్ని హతమార్చారు. కొల్లివలసలో సైతం మంగళవారం పలువురిపై కుక్క దాడిచేసినట్లు స్థానికులు చెబుతున్నారు.

EENADU e Classifieds

JOBS

వైజాగ్‌: Urgent ఏబాదరబందీలేని 45 ఏళ్లలోపు పనిమనిషికావాలి. 1సం॥ బిడ్డ సంరక్షణ + ఇంటిపనులుకోసం వసతి ఉచితం. 9989366363, 7989811201

ఉచిత శిక్షణ భోజనం మరియు వసతి సౌకర్యం & ఉద్యోగావకాశాలు గాజువాకలో అర్హత: 10 ఆపైన, వయసు : 18-30. ✆ 9490441513, 7331144861.

కన్‌స్ట్రక్షన్ కంపెనీ శ్రీకాకుళంకి స్త్రీ Br.మేనేజర్, టెలీకాలర్స్, పు సూపర్వైజర్స్ కావలెను. ✆ 8309998454.

హైదరాబాద్ యూనిటీ హోంకేర్‌లో వృద్ధులు పేషంట్స్, పిల్లలను చూసుకొనుటకు వంట, ఇంటి పనికి వర్కర్స్ నర్సులు కావలెను. జీ.20k. ✆ 81216 31212, 89775 45749

ఉచితహాస్టల్‌తో శిక్షణ & ఉపాధి నిరుద్యోగ యువతీ/యువకులకు ఎలక్ట్రానిక్స్ హార్డ్‌వేర్ అసెంబ్లీ ఆపరేటర్, M.S.Office, స్పోకెన్ ఇంగ్లీష్‌పై శిక్షణ ఇవ్వబడును. 9704633675, 7331144859.

క్లినిక్‌లో పనిచేయుటకు 30సం॥లు దాటిన 10th పాస్ అయిన ఫిమేల్ అసిస్టెంట్స్ శ్రీకాకుళం డే&నైట్ జం॥కి దగ్గరగా ఉన్నవారు (జీ॥12వేలు) 8885555513

ప్రకటన చిన్నదైనా స్పందన అతివేగం ఈనాడు క్లాసిఫైడ్స్ 5 లైన్ల ప్రకటన కేవలం 315 /- (GST 5% అదనం) మాత్రమే సంప్రదించండి: 8008597609

గమనిక
క్లాసిఫైడ్ ప్రకటనలకు ప్రతిస్పందించే ముందు తగిన రీతిలో క్షుణ్ణంగా విచారించుకోవలసిందిగా పాఠకులకు సూచించడమైనది. ప్రకటనదారు చెబుతున్న లేదా చేసుకుంటున్న క్లెయిములతో ఈ వార్తాపత్రికకు ఏవిధమైన సంబంధం లేదు. ప్రకటనదారులు సరుకుల అమ్మకం లేదా అందించిన సేవల విషయంలో తప్ప, ప్రకటనల ద్వారా ప్రజల నుండి ఎట్టి డబ్బును వసూలు చేయరాదు. డబ్బును వసూలుచేసే ప్రకటనకర్తను బ్లాక్- లిస్టులో ఉంచే మరియు/ లేదా అతనిపై చట్టపరమైన చర్య తీసుకునే హక్కు యాజమాన్యానికి కలదు.

కార్మిక వ్యతిరేక లేబర్ కోడ్ రద్దు చేయాలి

పొందూరు, పొందూరు గ్రామీణం, న్యూస్‌టుడే: కార్మిక వ్యతిరేక లేబర్ కోడ్‌ను రద్దు చేసి, కనీస వేతనం రూ. 26 వేలు ఇవ్వాలని కోరుతూ ఫిబ్రవరి 12న దేశవ్యాప్త సార్వత్రిక సమ్మె జయప్రదం చేయాలని సీఐటీయూ జిల్లా అధ్యక్షుడు సీహెచ్ అమ్మినాయుడు పిలుపునిచ్చారు. బుధవారం పొందూరు వచ్చిన ఆయన ఫిబ్రవరి 12 దేశవ్యాప్త సార్వత్రిక సమ్మె ప్రాధాన్యతను వివరించారు. సీఐటీయూ ప్రచురించిన సమ్మె బుక్ లెట్స్‌ను పొందూరులో ఆవిష్కరించారు. లేబర్ కోడ్లకు వ్యతిరేకంగా పోరాడాలని కేంద్ర కార్మిక సంఘాలు సమ్మెకు పిలుపునిచ్చాయని తెలిపారు. మండల కన్వీనర్ పేడాడ అప్పలనాయుడు, రాధాకృష్ణ, లక్ష్మీనారాయణ పాల్గొన్నారు.

కరపత్రాలను ఆవిష్కరిస్తున్న నాయకులు

ఈనాడు
దినపత్రికలో అన్ని రకాల ప్రకటనల (అడ్వర్టైజ్‌మెంట్స్) కొరకు సంప్రదించండి
Cell: 80085 97609
ఈనాడు పత్రిక కోసం సంప్రదించండి
Cell: 80081 11237

రూ.6 కోట్లతో గ్రంథాలయాల అభివృద్ధికి ప్రణాళికలు

మాట్లాడుతున్న పీరుకట్ల విఠల్‌రావు

శ్రీకాకుళం సాంస్కృతికం, న్యూస్‌టుడే: జిల్లాలో గ్రంథాలయాలను విజ్ఞాన కేంద్రాలుగా తీర్చిదిద్ది పూర్వవైభవం తీసుకొచ్చేందుకు కృషి చేస్తామని గ్రంథాలయ సంస్థ జిల్లా అధ్యక్షుడు పీరుకట్ల విఠల్‌రావు అన్నారు. శ్రీకాకుళం నగరంలోని కేంద్ర గ్రంథాలయంలో బుధవారం గ్రంథాలయ సంస్థ సభ్యులతో సమావేశం నిర్వహించారు. ఈ సందర్భంగా రూ.6 కోట్లతో బడ్జెట్‌ను ఆమోదించినట్లు తెలిపారు. అనంతరం ఆయన మాట్లాడుతూ గ్రంథాలయాలకు వచ్చే పాఠకులకు ఎలాంటి ఇబ్బందులు లేకుండా వసతులు కల్పించడమే ధ్యేయమని తెలిపారు. భవనాలకు మరమ్మతులు చేపడతామని గ్రంథాలయ సంస్థ కార్యదర్శి వీవీజీఎస్ శంకరరావు తెలిపారు. వివిధ శాఖల అధికారులు పాల్గొన్నారు.

నకిలీ నోట్ల గుట్టురట్టు

నోట్ల తయారీకి వాడిన పరికరాలు పరిశీలిస్తున్న ఎస్పీ

ఈనాడు డిజిటల్, మచిలీపట్నం: నకిలీ నోట్ల గుట్టును కృష్ణా పోలీసులు రట్టు చేశారు. రూ.6,02,400 విలువైన నకిలీ నోట్లను స్వాధీనం చేసుకున్నారు. కృత్తివెన్ను మండలం సంగముడిలో మద్యం దుకాణంలో మంగళవారం ఇద్దరు వ్యక్తులు రూ.500 నోట్లు రెండు ఇచ్చి మద్యం సీసాలు తీసుకున్నారు. నకిలీవని అనుమానంతో దుకాణ క్యాషియర్ కె.కుమారస్వామి వెంటనే పోలీసులకు ఫిర్యాదు చేశారు. పోలీసులు విచారణ చేయగా.. విశాఖపట్నంలో ముద్రణ జరుగుతున్న సమాచారం రాబట్టారు. పెడన సీఐ నాగేంద్ర ప్రసాద్, కృత్తివెన్ను ఎస్సై పైడిబాబు రెండు బృందాలు ఏర్పడి.. సీసీ కెమెరాలు.. ఇతర సాంకేతిక పరిజ్ఞానంతో నిందితులను గుర్తించారు. మంగళవారం విశాఖపట్నం జిల్లా పెందుర్తి మండలం కోకవానిపాలెంలో ప్రధాన నిందితుడు తోమండ్ర రంజిత్ సింగ్‌తోపాటు బ్రహ్మా ఉమాశంకర్, అర్జంపూడి దిలీప్‌లను అదుపులోకి తీసుకున్నారు. బుధవారం పాశం రాజశేఖర్‌ను కృత్తివెన్ను మండలంలోని సీతనపల్లిలో అరెస్టు చేశారు. ప్రధాన నిందితుడు తోమండ్ర రంజిత్ సింగ్‌పై ఒక గంజాయి.. 4 నకిలీ నోట్ల కేసులు ఉన్నాయి. ఇతడు శ్రీకాకుళం జిల్లాకు చెందిన బ్రహ్మా ఉమా శంకర్‌తో కలిసి కోకవానిపాలెంలో ఓ ఇల్లు అద్దెకు తీసుకొని నకిలీ నోట్లు ప్రింట్ చేస్తున్నారు. వీటిని దిలీప్, రాజశేఖర్ బయట ఉపయోగిస్తుంటారు. ఇలా వీరిద్దరు మద్యం కొనుగోలులో కొంత ఉపయోగించి అడ్డంగా దొరికిపోయారు.

చికెన్ ధరలు

రకం	(బ్యాగ్)లైవ్	డ్రస్‌డ్	స్కిన్‌లెస్
బ్రాయిలర్	150	255	275

ముగుస్తోంది గడువు.. త్వరపడు రైతన్నా..!

కొత్తూరు, న్యూస్‌టుడే: రైతులు ఆరుగాలం శ్రమించి పండిస్తున్న పంటను ప్రభుత్వం 'ఈ క్రాప్' పేరిట ఏటా నమోదు చేస్తోంది. అంతకంటే ముందు ఆయా సచివాలయాల్లోని వ్యవసాయ సిబ్బంది క్షేత్రస్థాయిలో పరిశీలిస్తారు. ఖరీఫ్, రబీలో సీజన్లలో ప్రక్రియ జరుగుతుంది. ప్రస్తుతం రబీకి సంబంధించిన నమోదు కార్యక్రమం జిల్లాలోని 30 మండలాల్లో జరుగుతున్నా.. ఇప్పటి వరకు 33 శాతం మాత్రమే పూర్తయింది. ఫిబ్రవరి 20తో గడువు ముగియనుండటంతో త్వరితగిన పూర్తి చేయాలని అధికారులను సిబ్బందిని ఆదేశించారు.

కొత్తూరు మండలంలో ఈ-క్రాప్ నమోదు చేస్తున్న వ్యవసాయ సిబ్బంది

జిల్లాలో పరిస్థితులు ఇలా..

మండలాలు	రైతు ఎల్‌పీ ఖాతాలు	నమోదు శాతం	మిగిలినవి
30	1704419	31.96	1159688

❑ రబీ సీజన్‌లో రైతులు ప్రాంతానికి తగినట్లుగా అనువైన పంటలవైపు మొగ్గు చూపుతుంటారు. ప్రధానంగా ఏ పంటలు వేశారో వాటినే సిబ్బంది పరిశీలించి నమోదు చేస్తారు. ఇలా చేస్తే విత్తనాలు, ఎరువులు, మార్కెట్‌లో మద్దతు ధర విషయంలో సహకారం అందుతుంది. రైతుల్లో చైతన్యం తీసుకొచ్చి గడువులోగా పూర్తి చేయాలని జిల్లా అధికారులు స్పష్టం చేస్తున్నారు. ఈ మేరకు వ్యవశాయ శాఖ ఏడీ, ఏవోలు ప్రత్యేక చర్యలు తీసుకుంటున్నారు.

'గ్రామాల్లో ఈ క్రాప్ ప్రక్రియ వేగవంతం చేయాలి. ఆయా ఆర్‌ఎస్‌కేల్లోని సిబ్బంది క్షేత్రస్థాయిలో సందర్శించి, వాస్తవ పరిస్థితి నమోదు చేసుకోవాలి. రైతులు సిబ్బందికి సహకరించాలి. ' అని వ్యవసాయ శాఖ ఏడీ బొడ్డేపల్లి రాజగోపల్ తెలిపారు.

పీఆర్‌సీ కమిషనర్‌ను నియమించండి

కలెక్టరేట్(శ్రీకాకుళం), న్యూస్‌టుడే: పీఆర్‌సీ కమిషనర్‌ను నియమించాలని, పెండింగ్ డీఏలను విడుదల చేయాలని యూటీఎఫ్ ప్రతినిధులు కోరారు. విశాఖ ఏ కాలనీలోని ఎమ్మెల్యే క్యాంపు కార్యాలయంలో యూటీఎఫ్ ప్రతినిధులు బుధవారం వినతిపత్రాన్ని అందజేశారు. జిల్లా ప్రధానకార్యదర్శి శ్రీరామ్మూర్తి, రాష్ట్ర కార్యవర్గ సభ్యులు చౌదరి రవీంద్రలు మాట్లాడుతూ ఉద్యోగులకు పింఛను బకాయిలు చెల్లించాలని, సీపీఎస్ రద్దు చేయాలని, మెమో 257 అమలు చేయాలని కోరారు. కార్యక్రమంలో జిల్లా కోశాధికారి సూర్యప్రకాష్, కార్యదర్శి అన్నాజీరావు, బి.రవికుమార్, వెంకటేష్, సురేష్ కుమార్ తదితరులు పాల్గొన్నారు.

ఎమ్మెల్యే గొండు శంకర్‌కు వినతి పత్రం అందిస్తున్న యూటీఎఫ్ ప్రతినిధులు

(c) eenadu

పలాస

• పలాస • ఇచ్ఛాపురం

విద్యార్థినులకు అభినందన

మేరా యువభారత్- అంతర జిల్లా యువజన మార్పిడి కార్యక్రమంలో బారువ డిగ్రీ కళాశాల విద్యార్థినిలు రాణించారు. భారత ప్రభుత్వ యువజన వ్యవహారాలు, క్రీడా మంత్రిత్వశాఖ ఆధ్వర్యంలో ఇటీవల నెల్లూరులో నిర్వహించిన ఈ కార్యక్రమంలో బారువ డిగ్రీ కళాశాల విద్యార్థినులు పాల్గొన్నారు. విజేతలుగా నిలిచిన వి.మౌనిక, బి.మోనిక, పి.వర్షిత, డి.కావ్య, ఎన్.మేఘనలను కళాశాల ప్రిన్సిపల్ డి.రామారావు, ఇతర అధ్యాపకులు బుధవారం అభినందించారు. – న్యూస్‌టుడే, సోంపేట

మేమున్నాం.. మీకు తోడుగా (10 AM TO 1 PM) 8008574279 9063144707

మీ ప్రాంతంలో ఏ ప్రజాసమస్యనైనా పరిష్కరించే క్రమంలో 'ఈనాడు' మీకు తోడుగా ఉంటుంది. వివరాలు, చిత్రాలను వాట్సప్ ద్వారా పంపొచ్చు. వాటిని బాధ్యుల దృష్టికి తీసుకెళ్లి పరిష్కారానికి కృషి చేస్తాం.

సమస్య : పురపాలకసంఘ పరిధిలో పురుషోత్తపురం, ఏఎస్‌పేట మధ్య విద్యుత్తు తీగలు చెట్ల కొమ్మలను తాకుతున్నాయి. -ఎన్.రమణయ్య, ఇచ్ఛాపురం **సమాధానం :** నిర్వహణ పనులు చేపట్టి సమస్యను పరిష్కరిస్తాం. - కె.గోవిందరావు, ఏఈ, ఇచ్ఛాపురం – న్యూస్‌టుడే, ఇచ్ఛాపురం

? పలాస మండలం ఈదురాపల్లి ప్రధాన వీధిలో డ్రైనేజీలు లేక ఇబ్బంది పడుతున్నాం: - స్థానికులు ★ త్వరలోనే సమస్య పరిష్కరిస్తాం: ఆశ, పంచాయతీ కార్యదర్శి, కేదారిపురం – న్యూస్‌టుడే, పలాస గ్రామీణం

రూ.40 లక్షలతో సీసీ రోడ్డుకు శంకుస్థాపన

కొళిగాంలో భూమి పూజ చేస్తున్న ప్రభుత్వ విప్ అశోక్

ఇచ్ఛాపురం గ్రామీణం, కవిటి గ్రామీణం, న్యూస్‌టుడే: గ్రామాల అభివృద్ధే ధ్యేయంగా కూటమి ప్రభుత్వం పనిచేస్తోందని ప్రభుత్వ విప్ బెందాళం అశోక్ అన్నారు. ఇచ్ఛాపురం మండలం కొళిగాంలో రూ.40 లక్షలతో సీసీ రోడ్డుకు బుధవారం భూమి పూజ చేశారు. ఈ సందర్భంగా స్థానికులతో మాట్లాడి సమస్యలు అడిగి తెలుసుకున్నారు. నియోజకవర్గ బాధ్యుడు దాసరి రాజు తదితరులు పాల్గొన్నారు. * మత్స్యకార గ్రామాల్లో వేసవిలో తాగునీటి ఎద్దడి లేకుండా చర్యలు తీసుకుంటామని విప్ అశోక్ అన్నారు. కవిటి మండలం కొత్తపాలెం గ్రామంలో పంచాయతీ నిధులు రూ.3.50 లక్షలతో నీటి నిల్వ ట్యాంక్ (సంపు) నిర్మాణానికి భూమి పూజ చేశారు.

పలాస-కాశీబుగ్గ పురాభివృద్ధికి కృషి

కాశీబుగ్గ 17వ వార్డులో శిలాఫలకం ఆవిష్కరిస్తున్న ఎమ్మెల్యే గౌతు శిరీష

పలాస, న్యూస్‌టుడే: పలాస-కాశీబుగ్గ పురపాలక సంఘం అభివృద్ధికి కృషిచేస్తున్నట్లు ఎమ్మెల్యే గౌతు శిరీష అన్నారు. పుర పరిధిలోని 4వ వార్డు రాజాంకాలనీలో ఎంపీ నిధులతో రూ.11.5 లక్షలతో నిర్మించిన సామాజిక భవనం, 17వ వార్డులో రూ.20 లక్షలతో నిర్మించిన సీసీ రోడ్డును బుధవారం ఆమె ప్రారంభించారు. 13వ వార్డులో రూ.4 లక్షలు, 5వ వార్డులో రూ.15 లక్షలతో సీసీ రోడ్ల నిర్మాణాలకు శంకుస్థాపన చేశారు. కార్యక్రమంలో పురపాలక సంఘం అధ్యక్షుడు బళ్ల గిరిబాబు, టీపీసీ ఛైర్మన్ వజ్జ బాబూరావు, కౌన్సిలర్లు, నాయకులు పాల్గొన్నారు.

ప్రాధాన్యతా క్రమంలో సమస్యలు పరిష్కరిస్తాం..

ఈనాడు ఫోన్ ఇన్ కార్యక్రమం

– న్యూస్‌టుడే, ఇచ్ఛాపురం

ఇచ్ఛాపురం పురపాలక సంఘం పరిధిలో ప్రధాన సమస్యలను ప్రాధాన్యతా క్రమంలో పరిష్కరిస్తామని కమిషనర్ నల్లి రమేష్ అన్నారు. బుధవారం 'ఈనాడు' ఆధ్వర్యంలో జరిగిన 'డయల్ యువర్ కమిషనర్' కార్యక్రమానికి విశేష స్పందన లభించింది. కాల్ చేసిన ప్రతి ఒక్కరితో కమిషనర్ మాట్లాడారు. సాధారణ సమస్యలు రోజుల వ్యవధిలో పూర్తిచేస్తామన్నారు. కొన్నింటిని తక్షణమే పరిష్కరించారు. నిధుల లభ్యత మేరకు ఇతర పనులు చేయిస్తామన్నారు.

డయల్ యువర్ కమిషనర్ కార్యక్రమంలో నల్లి రమేష్

? పట్టణంలోని దినవారీ బజారు, రోడ్లపక్కన దుకాణాలు కొనసాగుతుండటంతో ప్రజలు రాకపోకలకు ఇబ్బంది పడుతున్నారు. - శ్రీనివాస్, ఇచ్ఛాపురం

★ రోడ్డుపై విచ్చలవిడిగా పెట్టిన దుకాణాలను క్రమబద్ధీకరిస్తాం.

? స్వేచ్ఛానగర్‌లో సరైన రోడ్లు, కాలువలు లేవు. వర్షం పడితే నరకమే. -కె.రామ్‌కోటి, స్థానికుడు

★ ప్రత్యేక నిధులు కేటాయించాం. త్వరలోనే పనులు పూర్తిచేస్తాం.

? 20వ వార్డు నాయీ బ్రాహ్మణ కాలనీలో రోడ్డు అధ్వానంగా ఉంది. - జి.కుసుమ, స్థానికురాలు

★ పనులు ప్రారంభిస్తాం.

? బెల్లుపడ వార్డుల్లో మంచినీటి సరఫరా సక్రమంగా జరగడం లేదు. - కె.శంకర్ రెడ్డి, బెల్లుపడ ★ కొత్త మంచినీటి పథకంతో సక్రమంగా నీరు అందేలా కృషి చేస్తున్నాం.

? పలువీధుల్లో కోతులు, కుక్కల సమస్య తీవ్రంగా ఉంది. పలువురు ఆసుపత్రి పాలయ్యారు. - ఏజీఎస్ రెడ్డి, ఇచ్ఛాపురం ★ ప్రభుత్వ ఆదేశాల మేరకు కుక్కల సంతతి పెరగకుండా చర్యలు చేపట్టాం.

? గాంధీ పార్కును పూర్తిగా నిర్లక్ష్యం చేశారు. పిల్లలు ఆడుకునే ఆట వస్తువులు కూడా లేవు. - ధనుష్‌రంగా, స్థానికుడు ★ త్వరలో ఏర్పాటు చేస్తాం.

తక్షణ స్పందనలు..

✤ బెల్లుపడ కాలనీ సమీప చెరువుగట్టువీధిలో ఉన్న బోరుబావికి మరమ్మతులు చేయాలని స్థానికులు కోరగా కమిషనర్ వెంటనే స్పందించి చర్యలు తీసుకున్నారు. ✤ దినవారీ బజారు, రోడ్లపై ఏర్పాటుచేసిన ఆక్రమణలపై సిబ్బంది ద్వారా సర్వేచేయించారు. వ్యాపారులను హెచ్చరించి, ప్రజలకు ఇబ్బంది లేని విధంగా సక్రమంగా వ్యాపారం చేసుకోవాలని సూచించారు. ✤ చెరువుగట్టువీధిలో మంచినీటి బోరు పాడైందని స్థానికుడు ఎం.వైకుంఠరావు కమిషనర్ దృష్టికి తీసుకెళ్లడంతో సాయంత్రానికి మరమ్మతులు చేయించారు.

పలాస జిల్లా ఏర్పాటు చేయాలి

మాధవ్‌కు వినతిపత్రం అందిస్తున్న బాలకృష్ణ

పలాస, కాశీబుగ్గ, న్యూస్‌టుడే: పలాసను జిల్లాగా ఏర్పాటు చేసేందుకు కృషిచేయాలని భాజపా రాష్ట్ర అధ్యక్షుడు పి.వి.మాధవ్‌కు వినతిపత్రం అందించారు. విశాఖపట్నంలో బుధవారం ఆ పార్టీ జిల్లా మాజీ ఉపాధ్యక్షుడు కొర్రాయి బాలకృష్ణ మాధవ్‌ను కలిసి జిల్లా ఆవశ్యకతను వివరించారు. ప్రభుత్వ దృష్టికి ఈ అంశం తీసుకెళ్లాలని కోరారు.

తిరుమల లడ్డూలో కల్తీ నెయ్యి పాపం వైకాపాదే

ఇచ్ఛాపురం: తిరుమల తిరుపతి దేవస్థానం అందించే పవిత్రమైన లడ్డూ ప్రసాదం కల్తీ నెయ్యి పాపం వైకాపా నాయకులదేనని జనసేన పార్టీ రాష్ట్ర సంయుక్త కార్యదర్శి తిప్పన దుర్యోధనరెడ్డి ఆగ్రహం వ్యక్తం చేశారు. ఈమేరకు విలేకరులతో మాట్లాడారు. భక్తుల మనోభావాలతో చెలగాటమాడుతున్న వారికి మరోసారి బుద్ధి చెప్పేందుకు ప్రజలు సిద్ధంగా ఉన్నారని పేర్కొన్నారు.

సగంలో వదిలేశారు..

ఇచ్ఛాపురం పుర పరిధి పోలలవీధి కూడలి నుంచి ఖజానావీధి మీదుగా బ్రాహ్మణవీధికి వెళ్లే మార్గం ఇది. కొంత వరకు సీసీ రోడ్డును నిర్మించి పనులు సగంలో ఆపేశారు. ఈ దారిలో విద్యార్థులు, స్థానికులు రాకపోకలు సాగిస్తుంటారు. అధికారులు వెంటనే స్పందించి రోడ్డు, కాలువల నిర్మాణాలను పూర్తి చేయాలని స్థానికులు కోరుతున్నారు. సమస్యను పుర కమిషనర్ నల్లి రమేష్ వద్ద ప్రస్తావించగా నిధుల మేరకు పనులు చేస్తామన్నారు. – న్యూస్‌టుడే, ఇచ్ఛాపురం

మైదానం కాదు చెరువే!

కవిటి మండలం నెలవంక గ్రామంలోని రోడ్డు పక్కనే ఉన్న చెరువులో గుర్రపుడెక్క, ఇతర పనికిరాని మొక్కలు పేరుకుపోయి మైదానంలా దర్శనమిస్తోంది. గ్రామస్థులు సైతం చెరువులో దిగేందుకు ఇబ్బందులు పడుతున్నారు. అధికారులు స్పందించి వాటిని తొలగించాలని కోరుతున్నారు. దీనిపై ఏపీవో మోహనరావును వివరణ కోరగా ఉపాధి పనుల ద్వారా చెరువును సుందరీకరిస్తామన్నారు. – న్యూస్‌టుడే, కవిటి గ్రామీణం

నీరుండదు... దాహం తీరదు

కంచిలి మండల పరిధి కర్తిపురం గ్రామంలో పశువుల దాహార్తిని తీర్చడానికి ఏర్పాటు చేసిన పశువుల నీటి తొట్టెలో నీరు నింపకపోవడంతో పశువులు, పక్షుల దాహం తీరడంలేదని స్థానికులు వాపోతున్నారు. వేసవి సమీపిస్తున్న తరుణంలో మూగజీవాలకు నీరందేలా అధికారులు చర్యలు తీసుకోవాలని కోరుతున్నారు. ఈ విషయం పంచాయతీ కార్యదర్శి పవన్‌కుమార్ వద్ద ప్రస్తావించగా సమస్య పరిష్కరిస్తామన్నారు. – న్యూస్‌టుడే, కంచిలి గ్రామీణం

ఇరుకు.. ఇబ్బంది..

ఇదీ మందస, హరిపురం మధ్య ప్రధాన రహదారి దుస్థితి. విస్తరణ పనులు జరగక వాహన చోదకులు తీవ్ర ఇబ్బందులకు గురవుతున్నారు. ఎదురెదురుగా బస్సులు, లారీలు, ఇతర భారీ వాహనాలు తప్పించడానికి చోదకులు ముప్పతిప్పలు పడుతున్నారు. ఈ విషయంపై ఆర్అండ్‌బీ ఏఈ విక్రం మాట్లాడుతూ రహదారి విస్తరణ ప్రతిపాదనలో ఉందని, నిధులు వచ్చాక పనులు ప్రారంభిస్తామని తెలిపారు. – న్యూస్‌టుడే, హరిపురం (మందస)

కల్వర్టు నిర్మించరూ!

ఇచ్ఛాపురం పురపాలకసంఘం బెల్లుపడ కాలనీ మూడో వీధిలో రహదారి మధ్యలో ఉన్న కాలువపై సీసీ పలకలను గతంలో ఏర్పాటు చేశారు. దానికి అనుసంధాన నిర్మాణ పనులు సవ్యంగా జరగకపోవడంతో వాహనాల రాకపోకలతో అవి కదిలి ప్రమాదకరంగా మారాయి. దీంతో పూర్తిస్థాయిలో కల్వర్టు నిర్మించాలని స్థానికులు కోరుతున్నారు. ఈ సమస్యను పరిష్కరిస్తామని పుర ఏఈ కిశోర్ తెలిపారు. – న్యూస్‌టుడే, ఇచ్ఛాపురం

ప్రణాళికతో విజయం సాధ్యం

మాట్లాడుతున్న ఐపీఈ మహబూబ్ బాషా

ఇచ్ఛాపురం, న్యూస్‌టుడే : తగిన ప్రణాళిక, అవసరమైన కృషి, నిబద్ధత ఉంటే విజయం లభిస్తుందని ఏపీ ఫిజికల్ ఎడ్యుకేషన్ ఇన్‌స్పెక్టర్ మహ్మద్ మహబూబ్ బాషా అన్నారు. ఇచ్ఛాపురం ప్రభుత్వ ఉన్నత పాఠశాల ఆవరణలో నాలుగు మండలాల వ్యాయామ ఉపాధ్యాయులతో బుధవారం సమావేశాన్ని నిర్వహించారు. ప్రధానోపాధ్యాయుడు కె.సూర్యారావు అధ్యక్షతన జరిగిన సమావేశంలో నాలుగు మండలాల పీడీలు, పీఈటీలకు దిశానిర్దేశం చేశారు. కార్యక్రమంలో జిల్లా వ్యాయామ ఉపాధ్యాయుల సంఘ అధ్యక్షుడు పి.తవిటయ్య, జోన్-1 వ్యాయామ ఉపాధ్యాయుల సంఘ అధ్యక్షుడు కె.పద్మనాభరెడ్డి తదితరులు పాల్గొన్నారు.

పంట సమయంలో నమూనా సేకరించొద్దు

బేసిరామచంద్రపురంలో మట్టి నమూనా పరీక్షలపై శిక్షణ

సోంపేట, కంచిలి గ్రామీణం, న్యూస్‌టుడే: పంట ఉన్న సమయంలోనూ, గట్ల పక్కన, నీడలో నమూనాలు సేకరించకూడదని మండల వ్యవసాయాధికారి బి.నర్సింహమూర్తి అన్నారు. మట్టినమూనా సేకరణపై ప్రయోగాత్మక శిక్షణ కార్యక్రమం సోంపేట మండలం బేసిరామచంద్రపురంలో బుధవారం నిర్వహించారు. మండలంలో 1200 నమూనాలు సేకరణ లక్ష్యం కాగా ఒక్కో సేకరణ కనీసం 10 ఎకరాలకు వర్తిస్తుందని వివరించారు. ప్రకృతి వ్యవసాయం సమన్వయకర్త కుమారి, ఇతర సిబ్బంది పాల్గొన్నారు. ★ మట్టి నమూన సేకరించి భూసార పరీక్షలు నిర్వహించడం ద్వారా అధిక దిగుబడులు పొందవచ్చని ఆముదాలవలస భూసార పరీక్షల కేంద్రం సహాయ సంచాలకుడు కె.కృష్ణారావు పేర్కొన్నారు. కంచిలి మండలంలోని ఎంఎస్‌పల్లి పీఎంశ్రీ ఆదర్శపాఠశాల విద్యార్థులకు అవగాహన కల్పించారు.

క్యాన్సర్‌పై అప్రమత్తత అవసరం

అక్కుపల్లి రహదారి కూడలిలో విద్యార్థుల చైతన్య ప్రదర్శన

వజ్రపుకొత్తూరు, ఇచ్ఛాపురం, న్యూస్‌టుడే: క్యాన్సర్ వ్యాధిపై అప్రమత్తంగా ఉండాలని పలువురు వక్తలు అన్నారు. వజ్రపుకొత్తూరు మండలం అక్కుపల్లి, గరుడభద్ర రహదారి కూడలిలో బుధవారం ప్రపంచ క్యాన్సర్ దినోత్సవం సందర్భంగా విద్యార్థులు, ఉపాధ్యాయులు అవగాహన ర్యాలీలు నిర్వహించారు. ★ క్యాన్సర్ వ్యాధిపై అవగాహన పెంచుకుని, సరైన వైద్యం, వ్యాయామంతో దానిని నియంత్రించుకోవచ్చునని పుర పంజావీధి ఆదర్శ పాఠశాల ప్రధానోపాధ్యాయుడు భాస్కరరావు తెలిపారు. పాఠశాల ఆవరణలో అవగాహన కార్యక్రమాన్ని నిర్వహించారు.

కిసాన్ మోర్చా ఉపాధ్యక్షుడిగా విష్ణుమూర్తి

కాశీబుగ్గ, న్యూస్‌టుడే: భాజపా కిసాన్ మోర్చా జిల్లా ఉపాధ్యక్షుడిగా కాశీబుగ్గకు చెందిన కణితి విష్ణుమూర్తి నియమితులయ్యారు. ఈ మేరకు కిసాన్ మోర్చా రాష్ట్ర అధ్యక్షుడు కుమార్ స్వామి నుంచి ఆదేశాలు అందాయని ఆయన పేర్కొన్నారు.

ఉజ్వల్ గ్యాస్ కనెక్షన్ల పంపిణీ

ఇచ్ఛాపురం, న్యూస్‌టుడే : ప్రధాన మంత్రి ఉజ్వల్ యోజన పథకం గ్యాస్ కనెక్షన్లు మాజీ కౌన్సిలర్ నందిగా సరస్వతి పంపిణీ చేశారు. 15వ వార్డులో 42 మందికి వీటిని అందించారు. పట్టణ తెదేపా ప్రధాన కార్యదర్శి నందిగాం కోటి కూడా పాల్గొన్నారు.

సేవలతోనే గుర్తింపు

ఇచ్ఛాపురం గ్రామీణం, న్యూస్‌టుడే: సేవలతోనే గుర్తింపు లభిస్తుందని పురుషోత్తపురం క్లస్టర్ ప్రధానోపాధ్యాయుడు వెంకటరావు పేర్కొన్నారు. మండలం పరిధి బెనుగానిపేటలో మండల పరిషత్ ప్రాథమిక పాఠశాలలో సేవలందించిన నిరీక్షణరావు బుధవారం ఉద్యోగ విరమణ సందర్భంగా ఆయన్ను ఘనంగా సత్కరించారు.

అమరావతికి రైతు ప్రతినిధుల పయనం

ఇచ్ఛాపురం, న్యూస్‌టుడే : రాష్ట్ర ప్రభుత్వం అమరావతిలో నిర్వహించే నీటి వినియోగ సదస్సుకు ఇచ్ఛాపురం నియోజకవర్గం నుంచి రైతు ప్రతినిధులు పయనమయ్యారు. ఇచ్ఛాపురం బస్టాండు వద్ద బుధవారం రాత్రి ప్రత్యేక బస్సులో రైతులు బయలుదేరారు. ఉపతహసీల్దారు బి.శ్రీహరిబాబు జెండా ఊపి బస్సును ప్రారంభించారు.

100 రోజుల కార్యాచరణపై శ్రద్ధ పెట్టండి

కవిటి గ్రామీణం, న్యూస్‌టుడే : పదో తరగతి విద్యార్థులకు అమలు చేస్తున్న 100 రోజల కార్యాచరణ ప్రణాళికపై ఉపాధ్యాయులు ప్రత్యేక శ్రద్ధ తీసుకోవాలని ఎంఈవో ధనంజయ మజ్జి అన్నారు. డి.జి.పుట్టుగ జిల్లా పరిషత్తు ఉన్నత పాఠశాలను ఆయన తనిఖీ చేసి విద్యార్థులతో మాట్లాడారు. ఇప్పటి వరకు నిర్వహించిన కార్యకలాపాలపై సమీక్షించారు. ఉపాధ్యాయులకు పలు సూచనలు చేశారు.

ముందు జాగ్రత్తతోనే నివారణ

వజ్రపుకొత్తూరు, న్యూస్‌టుడే: నగరంపల్లి సచివాలయంలో వజ్రపుకొత్తూరు పీహెచ్‌సీ ఆధ్వర్యంలో స్పర్శ కార్యక్రమంలో భాగంగా కుష్ఠు వ్యాధి నివారణపై అవగాహన కార్యక్రమం నిర్వహించారు. ముందు జాగ్రత్తతోనే వ్యాధి నివారణ సాధ్యమని వైద్య బృందం తెలిపారు.

అంగన్‌వాడీ కేంద్రం నిర్మాణానికి స్థల పరిశీలన

పలాస గ్రామీణం, న్యూస్‌టుడే: పీఎం జన్‌మన్ పథకంలో భాగంగా పలాస మండలం సిరిపురం గ్రామానికి అంగన్‌వాడీ కేంద్రం భవన నిర్మాణానికి బుధవారం తహసీల్దార్ కల్యాణ చక్రవర్తి స్థల పరిశీలన చేశారు. ఇక్కడ నిర్మాణానికి అడ్డంకులు ఉండటంతో ప్రత్యామ్నాయంగా వేరే చోట మూడు సెంట్ల స్థలాన్ని కాశీబుగ్గ ఐసీడీఎస్ సీడీపీవో పార్వతితో పాటు పరిశీలించారు.

వెనకబడిన విద్యార్థులపై దృష్టిసారించండి

విద్యార్థులతో మాట్లాడుతున్న ఐటీడీఏ పీవో పవార్ స్వప్నిల్

మందస, న్యూస్‌టుడే: మందస మండలంలోని కిల్లోయి, బుడంబో, చీపి ఆశ్రమ పాఠశాలలను సీతంపేట ఐటీడీఏ పీవో పవార్ స్వప్నిల్ బుధవారం సందర్శించారు. పది విద్యార్థుల విద్యా ప్రగతిపై పలు పాఠ్యాంశాలపై ప్రశ్నలడిగారు. వెనకబడిన విద్యార్థులకు ప్రత్యేక తరగతులు నిర్వహించాలని ఆదేశించారు. విద్యార్థుల ఆరోగ్యం దృష్ట్యా పరిశుభ్రత పాటించాలన్నారు. అనంతరం బుడంబో పీహెచ్‌సీని సందర్శించారు. అనంతరం చీపి గెడ్డపై జరుగుతున్న వంతెన నిర్మాణ పనులను పరిశీలించారు. గడువుకు ముందు పూర్తయ్యేలా చూడాలని అధికారులను ఆదేశించారు.

ప్రతిభకు పురస్కారాలు

వైకుంఠరావును అభినందిస్తున్న కమిషనర్ కృష్ణతేజ

పలాస గ్రామీణం, న్యూస్‌టుడే: పంచాయతీరాజ్ శాఖలో ఉత్తమ ప్రతిభ కనబర్చిన ఉద్యోగులను ఆ శాఖ కమిషనర్ కృష్ణతేజ బుధవారం శ్రీకాకుళంలో అభినందించారు. పలాస డిప్యూటీ ఎంపీడీవో మెట్ట వైకుంఠరావుకు, మాకన్నపల్లి పంచాయతీ కార్యదర్శి పేరాడ లక్ష్మీశ్రీదేవికి, బంటుకొత్తూరు పంచాయతీ కార్యదర్శి ఎరుపల్లి రాజేశ్‌కు ప్రశంసా పత్రాలు అందజేసి అభినందించారు.

మా పొట్ట కొట్టకండి

కె.టి.రోడ్డులో దుకాణాలు మూసేసిన చిరు వ్యాపారులు

పలాస, న్యూస్‌టుడే: ఏళ్ల తరబడి దుకాణాలు పెట్టుకుని జీవనోపాధి పొందుతున్న తమ ఉపాధికి ఇబ్బంది కలిగించొద్దని కాశీబుగ్గలో చిరువ్యాపారులు ఆవేదన వ్యక్తం చేశారు. బుధవారం పలాస-కాశీబుగ్గ పురపాలక సంఘం పరిధిలో కాశీబుగ్గ కె.టి.రోడ్డులో శ్మశానవాటిక ముందు ఉన్న దుకాణాల వద్ద స్థలం విషయంలో వాగ్వాదం చోటు చేసుకుంది. శ్మశానవాటికలో కొంతమంది వ్యాపారులు దుకాణాల నుంచి వ్యర్థాలను పడేస్తున్నారని, కాలిబాటపై ఉన్న బడ్డీలను తొలగించాలనడంతో వాగ్వాదం చోటుచేసుకుంది. దీంతో వ్యాపారులు దుకాణాలు మూసేశారు. తాము ఆక్రమణలకు పాల్పడటం లేదని, ఏళ్ల తరబడి ఇక్కడ వ్యాపారం చేస్తున్నామని, అధికారులు కాలిబాటపై దుకాణాలు నిర్వహించకోమంటేనే కొనసాగిస్తున్నామని పేర్కొన్నారు. ప్రజాప్రతినిధులు, అధికారులు న్యాయం జరిగేలా చూడాలని కోరుతున్నారు.

కవిటిపై మకరాంపురం జట్టు విజయం

ఉత్తమ ఆటగాడు చినరాజుకు నగదు అందిస్తున్న కేశవరావు

ఇచ్ఛాపురం, న్యూస్‌టుడే: ఇచ్ఛాపురం సురంగి రాజావారి క్రీడామైదానంలో జరుగుతున్న వెచ్చాజయంతి స్మారక టీ-20 అంతర్రాష్ట్ర క్రికెట్ టోర్నమెంట్‌లో బుధవారం కవిటి, మకరాంపురం జట్లు తలపడ్డాయి. టాస్ గెలిచినకవిటి జట్టు ఫీల్డింగ్ ఎంచుకోగా, తొలుత బ్యాటింగ్ చేపట్టిన మకరాంపురం జట్టు నిర్ణీత 20 ఓవర్లలో 203 పరుగులు చేసింది. అనంతరం బ్యాటింగ్ చేపట్టిన కవిటి టీం 139 పరుగులకే అన్ని వికెట్లు కోల్పోవడంతో మకరంపురం విజయం సాధించింది. వికెట్లు తీసి ఉత్తమ ఆటగాడుగా నిలిచిన చినరాజుకు నగదు పురస్కారాన్ని నిర్వాహకులు వెచ్చా కేశవరావు, కమిటి సభ్యులు కాళ్ల దిలీప్, బత్తిన కృష్ణయ్య అందించారు.

కళ్లద్దాల పంపిణీ

ఇచ్ఛాపురం: విద్యార్థులతో అధికారులు, ఉపాధ్యాయులు

ఇచ్ఛాపురం, హరిపురం (మందస), న్యూస్‌టుడే : దృష్టిలోపం ఉన్న విద్యార్థులకు కళ్లద్దాలను అందించినట్లు స్థానిక ప్రభుత్వ ఉన్నత పాఠశాల ప్రధానోపాధ్యాయుడు కె.సూర్యారావు తెలిపారు. గతంలో విద్యార్థుల దృష్టి స్థాయి పరీక్షలు నిర్వహించి ఈ మేరకు కళ్లద్దాలను పంపిణీ చేసినట్లు పేర్కొన్నారు. ఉన్నతాధికారులు, కమిటీ ప్రతినిధులు పాల్గొన్నారు. ✦ మందస మండలం జీఆర్‌పురం ఉన్నత పాఠశాల, కేజీబీవీలో దృష్టి లోపం సమస్య ఎదుర్కొంటున్న 32 మంది విద్యార్థులకు కళ్లద్దాలు అందజేశారు.

మత్స్యకార సొసైటీ అధ్యక్షుడి మృతి

వజ్రపుకొత్తూరు, గ్రామీణం : వజ్రపుకొత్తూరు మండలం దేవునల్తాడ గ్రామ మత్స్యకార సొసైటీ అధ్యక్షుడు లక్ష్మణరావు (40) బుధవారం ఆకస్మికంగా మృతి చెందారు. గత మూడేళ్లగా సొసైటీ అధ్యక్షుడిగా పని చేస్తున్నారు. ఈయనకు భార్య ఢిల్లేశ్వరి ఉన్నారు. ఈ ఘటనతో గ్రామంలో విషాదఛాయలు అలుముకున్నాయి. లక్ష్మణరావుకు పలువురు సంతాపం వ్యక్తం చేసి నివాళులర్పించారు.

పైపులైన్లకు మరమ్మతులు..

స్పందనకు వందనం

ఇచ్ఛాపురం మండలం మండపల్లి పంచాయతీలో నెల రోజులుగా తాగునీటి పైపులైన్లు మరమ్మతులు గురయ్యాయి. దీనిపై గత నెల 22న 'పైపు పాడైంది.. ఇబ్బంది అవుతోంది' అనే శీర్షికతో 'ఈనాడు'లో వచ్చిన వార్తకు జేఈ విష్ణుమూర్తి స్పందించి చర్యలు తీసుకున్నారు. – న్యూస్‌టుడే, ఇచ్ఛాపురం గ్రామీణం

మురుగు కదలక ముప్పుతిప్పలు..

– న్యూస్‌టుడే, సోంపేట

సోంపేట మేజర్ పంచాయతీకి సంబంధించిన ప్రధాన కాలువ నిర్మాణ పనులు కొన్నేళ్లుగా ముందుకు సాగడం లేదు. ఎక్కడికక్కడ మురుగు తిష్ఠ వేస్తోంది. ఎగువభాగం నుంచి వివిధ వీధులకు సంబంధించిన మురుగు బీల ప్రాంతంలో చేరుతుండగా పలుచోట్ల ఆక్రమణలతో నిలిచి పోతోంది. దీంతో దోమలు, దుర్వాసనతో స్థానికులు అవస్థలు పడుతున్నారు.

✤ కొత్త సోంపేటతోపాటు బజారువీధి, ఇతర వీధులకు సంబంధించిన మురుగు వెళ్లేందుకు సరైన నిర్మాణాలు లేవు. వివిధ ప్రాంతాల నుంచి వచ్చే మురుగు బీలప్రాంతానికి చేరే విధంగా గతంలో కాలువ వ్యవస్థ ఉండేది. ప్రధాన కాలువలు ఆక్రమణలు, ఇతర అవసరాల పేరిట మూతపడటంతో నానాటికీ ఇబ్బందులు అధికమవుతున్నాయి. పక్కా నిర్మాణం చేపట్టి ప్రధాన కాలువ మెరుగుపరచాలని ఏళ్ల తరబడిగా స్థానికులు కోరుతున్నప్పటికీ పట్టించుకోకపోవడం లేదు.

పక్కా నిర్మాణం లేక ప్రధాన కాలువతో అవస్థలు

✤ డాబాకాలనీ, రేకుల కాలనీ, గాంధీనగర్, నేతాజీ నగర్, కొత్తపేట, కొత్తూరు వారి వీధి, యశోదానగర్, కోర్టుపేట తదితర ప్రాంతాలకు సంబంధించిన మురుగు కాలువలు రాజుగారి నుంచి చదంబాల చెరువు మీదుగా పోలీసు చెరువు ద్వారా బీలకు వెళ్లేలా గతంలో డ్రైనేజీ వ్యవస్థ ఉండేది. ఈ మార్గంలోనే వరదనీరు కూడా ప్రవహించేది. పోలీసు చెరువు, చదంబాల చెరువుల కాలువలు పూర్తిగా ఆక్రమించడంతో మురుగు కదిలే పరిస్థితి లేక ఇబ్బందులు నెలకొన్నాయి.

సోంపేట మండల విద్యా వనరుల కార్యాలయ సమీపంలో మురుగు తిష్ఠ

✤ పోలీసు చెరువు నుంచి సోమపోలమాంబ ఆలయం మీదుగా సోమేశ్వర ఆలయం వరకు ప్రధాన కాలువ వ్యవస్థ పూర్తిగా ధ్వంసమైంది. పూర్తిస్థాయి డ్రైనేజీ నిర్మాణం కోసం గతంలో చర్యలు చేపట్టినప్పటికీ పూర్తికాలేదు. పోలీసు చెరువు నుంచి జోడునూతుల వరకు కాలువల ఆనవాలు కనిపించకపోగా అక్కడ నుంచి సోమపోలమాంబ ఆలయం వరకు ఉన్న కాలువల్లో చెత్త, వ్యర్థాలు తొలగించ లేదు.

✤ మండల విద్యావనరులకేంద్రం నుంచి సోమేశ్వర ఆలయం వరకు డ్రైనేజీ కూడా కనిపించడం లేదు. ఇక్కడ వ్యవసాయ పరపతి సంఘం కార్యాలయంలోకి వెళ్లే కాలువలు మూతబడి రహదారిగా మార్చడంతో ఇరువైపులా చెత్త చెదారాలు, మురుగు నిలిచిపోయి దుర్వాసన వ్యాపిస్తోంది. తెలగవీధి ప్రాథమికోన్నత పాఠశాల కూడా ఇక్కడే ఉండడంతో విద్యార్థులు ఇబ్బంది పడుతున్నారు.

పనులు చేసేందుకు చర్యలు..

ప్రధాన మురుగు కాలువ నిర్మాణానికి ఉపాధి నిధులు ప్రతిపాదనలు పంపించాం. పక్కా డ్రైనేజీ నిర్మాణ విషయమై ప్రత్యేకంగా పంచాయతీ తీర్మానం చేసి పనులు చేసేందుకు అనుమతులు కోరుతున్నాం. నిధుల మంజూరైన వెంటనే పనులు చేస్తాం. – **ఎం.శాంతికుమారి, పంచాయతీ అభివృద్ధి అధికారి, సోంపేట**

తప్పిన పెను ప్రమాదం

కాశీబుగ్గ, న్యూస్‌టుడే: పలాస మండలం కంబిరిగాం జాతీయ రహదారి ప్రాంతంలో బుధవారం పెను ప్రమాదం తప్పింది. పైపులతో వెళ్తున్న లారీ ఒక్క సారిగా విభాగిని దాటి అవతలి రహదారిపైకి వెళ్లి ఆగింది. ఆ సమయంలో అటుగా వాహనాలు రాకపోవడంతో పెను ప్రమాదం తప్పింది. ఈ ఘటనలో ఎవరికీ ఎలాంటి గాయాలు కాలేదని స్థానికులు పేర్కొన్నారు.

Suit Summons [Order 5 Rule 20.]

IN THE HONOURABLE COURT OF THE CIVIL JUDGE JUNIOR DIVISION, PALASA

OS 39 of 25.

Between

Paila Vishnumurthy ..Plaintiff

And

Korla Sarada And Two others ...Defendants.

To

D.1. **Korla Sarada wife of Krishnamurthy** aged 53 years permanent resident of door No.Not known Battupadu Village, Vajrapukotturu Mandalam, Srikakulam District. Presently residing at A.P.S.P. Govt. Quarters Quarters door No.Not known Amaravati. Vijayawada.

D.2 **Korla Krishnamurthy son of Late Sanyasi** aged 56 years A.P.S.P. DC permanent resident of Battupadu Village, Vajrapukotturu Mandalam, Srikakulam District. Presently residing at A.P.S.P. Govt. Quarters Quarters door No. Not known Amaravati, Vijayawada.

Whereas the plaintiff has instituted a suit against you for Declaration of title and for consequential relief of permanent injunction you are hereby summoned to appear in this court in person or by an advocate duly instructed and able to answer all questions relating to the suit or who shall be accompanied by some person able to answer all such questions on this **02nd day of March 2026 At 10.30 O'** clock a.m to answer the claim and has to the day fixed for your appearance is appointed for the witness up on whose evidence and all documents up on which intended to rely in support of evidence.

Take notice in default your appearance on the day before mentioned the suit will hear and determined in your absence.

Take also notice that you shall file written statement along with address within 30 days from the date of service of summons in default of your filing on addresses for service before the day before mentioned date you are liable to have your defense stuck off Statement is to filed.

BY ORDER

Palasa.
Date. 05.02.26.

Y. HEMAKUMAR
Advocate, Palasa - 532 221
Mobile No. 9440592204, 8186869808

(c) eenadu

టెక్కలి

● టెక్కలి ● నరసన్నపేట ● పాతపట్నం

చిత్రపటాలు ప్రదర్శిస్తున్న విద్యార్థులు

జీవన శైలి మార్చుకోవాలి

పాతపట్నం, న్యూస్‌టుడే: మనిషి జీవన శైలిలో మార్పులు అవసరమని పాతపట్నం ప్రభుత్వ ఉన్నత పాఠశాల హెచ్‌ఎం ఎస్.వైకుంఠరావు అన్నారు. విద్యాలయంలో బుధవారం ప్రపంచ క్యాన్సర్ నివారణ దినం నిర్వహించారు. జీవశాస్త్ర ఉపాధ్యాయులు ఎస్.టి. రామారావు ఆధ్వర్యంలో నిర్వహించిన కార్యక్రమంలో విద్యార్థులకు చిత్రలేఖన పోటీలను నిర్వహించారు.

11న మెగా ఉద్యోగ మేళా

టెక్కలి పట్టణం, న్యూస్‌టుడే: స్థానిక ప్రభుత్వ డిగ్రీ కళాశాలలో రాష్ట్ర నైపుణ్యాభివృద్ధి సంస్థ ఆధ్వర్యంలో ఈనెల 11న మెగా ఉద్యోగ మేళా నిర్వహించనున్నట్లు ప్రిన్సిపల్ టి.గోవిందమ్మ తెలిపారు. ఉదయం 9:30 గంటల నుంచి మేళా జరుగుతుందని, 12 స్థానిక, బహుళజాతి సంస్థలు ఇంటర్వ్యూలు నిర్వహిస్తాయన్నారు. పదోతరగతి నుంచి పీజీ విద్యార్హత ఉండి, 18 నుంచి 35 ఏళ్ల లోపు ఉన్న అభ్యర్థులు ధ్రువపత్రాలతో హాజరుకావాలని కోరారు.

మేమున్నాం.. మీకు తోడుగా

(10 AM TO 1 PM) 9441426248 8374620852

?: కోటబొమ్మాళిలోని స్టేట్ బ్యాంక్ వెనక వీధిలో కాలువలు అధ్వానంగా మారాయి. మురుగు నిలిచి దుర్వాసన, దోమల బెడదతో ఇబ్బందులు పడుతున్నాం. అధికారులు స్పందించాలి. - రామారావు, స్థానికుడు

● క్షేత్రస్థాయిలో పరిశీలించి, సమస్య పరిష్కారానికి చర్యలు తీసుకుంటాం. - చింతాడ సన్యాసి, ఈవో, కోటబొమ్మాళి మేజర్ పంచాయతీ - న్యూస్‌టుడే, కోటబొమ్మాళి

పనితీరుకు గుర్తింపు

హిరమండలం, మెళియాపుట్టి, న్యూస్‌టుడే: పారిశుద్ధ్య నిర్వహణ, సంపద తయారీ కేంద్రాల పనితీరు, ఇంటి పన్ను వసూలు తదితర అంశాల్లో ఉత్తమ సేవలందిస్తున్న అధికారులకు గుర్తింపు లభించింది. బుధవారం శ్రీకాకుళం నగరంలో జరిగిన కార్యక్రమంలో పంచాయతీ రాజ్, గ్రామీణాభివృద్ధి శాఖ కమిషనర్ కృష్ణతేజ పలువురికి ప్రశంసాపత్రాలు అందించారు. హిరమండలం డిప్యూటీ ఎంపీడీవో డి.గోవిందరావు, పంచాయతీ కార్యదర్శులు సాయిప్రసాద్, కె.శంకరరావు, ఎం.రాము, బి.శేఖరరావు పనితీరుకు గుర్తింపు లభించింది. ★ మెళియాపుట్టి మండలం మారడికోట, నవర కొళిగాం, మర్రిపాడు-కె, పట్టుపురం, గంగరాజపురం పంచాయతీ కార్యదర్శులను కృష్ణతేజ అభినందించారు.

మారడికోట పంచాయతీ కార్యదర్శి డిల్లేశ్వరరావు

పంచాయతీరాజ్ కమిషనర్ కృష్ణతేజ చేతుల మీదుగా ప్రశంసాపత్రాన్ని అందుకుంటున్న హిరమండలం డిప్యూటీ ఎంపీడీవో గోవిందరావు

అమరావతికి నీటి సంఘాల ప్రతినిధులు

నరసన్నపేట, మెళియాపుట్టి, కొత్తూరు, న్యూస్‌టుడే: నీటి సంఘాల ప్రతినిధులతో ముఖ్యమంత్రి చంద్రబాబునాయుడు గురువారం సమావేశం కానున్నారు. అమరావతిలో జరిగే ఈ కార్యక్రమానికి టెక్కలి, పాతపట్నం, నరసన్నపేట నియోజకవర్గాల వ్యాప్తంగా నీటి సంఘాల ప్రతినిధులు ప్రత్యేక బస్సుల ద్వారా బుధవారం బయలుదేరి వెళ్లారు. నరసన్నపేటలో ఎమ్మెల్యే బగ్గు రమణమూర్తి జెండా ఊపి బస్సును ప్రారంభించారు. కార్యక్రమంలో ఈఈ మురళీమోహనరావు, డీఈఈ శిమ్మ శ్రీనివాసరావు, జేఈ హరీష్, డీసీ సంఘాల ప్రతినిధులు కృష్ణ చంద్రశేఖర్, ఎం.వెంకటప్పలనాయుడు, కోరాడ నాగరాజు, కింజరాపు సత్యం ఉన్నారు. ★ మెళియాపుట్టి ఎంపీడీవో కార్యాలయం నుంచి నీటి సంఘాల ప్రతినిధులు తరలి వెళ్లారు. కార్యక్రమంలో తెదేపా జిల్లా కార్యనిర్వాహక కార్యదర్శి అనపాన రాజశేఖర్‌రెడ్డి, పార్టీ మండలాధ్యక్షుడు నంబాళ్ల వెంకట్రావు పాల్గొన్నారు. ★ కొత్తూరు నుంచి బయలుదేరిన బస్సును తెదేపా నాయకులు ఎల్.తాతబాబునాయుడు, ఇంది రారామ్ జెండా ఊపి ప్రారంభించారు.

సుదూర స్వప్నం.. డిజిటల్ గ్రంథాలయం

– న్యూస్‌టుడే, సంతబొమ్మాళి

సాంకేతికతకు పెద్దపీట వేస్తున్నామని గొప్పలు చెబుతూ వైకాపా హయాంలో చేపట్టిన డిజిటల్ గ్రంథాలయాల నిర్మాణాల పరిస్థితి అగమ్యగోచరంగా మారింది. ఆరంభ శూరత్వంగా 2022 నుంచే వీటి పనులకు నిధులు, అనుమతులు మంజూరు చేసినా, పురోగతి మాత్రం కనిపించలేదు. ఒక్కో భవనానికి రూ.16 లక్షల అంచనా వ్యయంగా ప్రతిపాదించారు. నిర్మాణ బాధ్యతలను పంచాయతీరాజ్ శాఖకు అప్పగించారు. పనులు పూర్తయిన వెంటనే గ్రంథాలయాల్లో కంప్యూటర్లు, అంతరాయం లేని అంతర్జాలం సదుపాయం కల్పిస్తామన్నారు. వర్క్ ఫ్రం హోంలో భాగంగా యువత ఇక్కడి నుంచే పని చేసుకునేందుకు వెసులుబాటు కల్పిస్తామన్నారు. ఇవన్నీ మాటలకే పరిమితమయ్యాయి.

యామాలపేటలో పునాది దశలో నిలిచిన పనులు

బిల్లుల చెల్లింపులో జాప్యం

జగన్ సర్కారు పాలనలో బిల్లుల చెల్లింపుల్లో నెలకొన్న జాప్యం కారణంగా గుత్తేదారులు పనులు చేపట్టేందుకు ముందుకు రాలేదు. డిజిటల్ గ్రంథాలయాల పైకప్పు 16 అడుగుల ఎత్తులో నిర్మించాల్సి ఉండటం, కేటాయించిన రూ.16 లక్షలతో భవన నిర్మాణం పూర్తయినా, ఫ్లోరింగ్, రంగులు, ఇతరత్రా సౌకర్యాలు సమకూర్చడం అసాధ్యమని ఇంజినీర్లు చెప్పారు. ఆ నమూనా ప్రకారం నిర్మించాలంటే మరో రూ.6 లక్షలు కేటాయించాలని పేర్కొన్నా పట్టించుకోలేదు. కూటమి సర్కారు అయినా చర్యలు తీసుకోవాలని పలువురు కోరుతున్నారు.

ఇదీ పరిస్థితి..

★ సంతబొమ్మాళి మండలం యామాలపేట, వడ్డితాండ్రలో పునాదుల స్థాయిలో పనులు నిలిచిపోగా, హనుమంతునాయుడుపేట, మేఘవరం, ఉమిలాడ, బోరుభద్ర, తాళ్లవలస, చిన్నతుంగాం, సంతబొమ్మాళిలో నిర్మాణాలు జరగలేదు.

★ కోటబొమ్మాళి మండలం ఎత్తురాళ్లపాడులో నిర్మాణం పూర్తికాగా, శ్రీజగన్నాథపురంలో చివరి దశలో, దంతలో పునాది స్థాయిలో ఆగిపోయాయి. కోటబొమ్మాళి, చీపుర్లపాడు, జియ్యన్నపేట, కస్తూరిపాడు, హరిశ్చంద్రపురం గ్రామాల్లో పనులు ప్రారంభం కాలేదు.

★ టెక్కలి మండలంలో టెక్కలి- 1, అయోధ్యపురం, బొప్పాయిపురం, గూడెం, తలగాం, లింగాలవలస, సచివాలయాల పరిధిలో మంజూరయ్యాయి. ఎక్కడా నిర్మాణాలు ప్రారంభం కాలేదు.

★ నందిగాం మండలం బెజ్జిపల్లిలో పనులు పూర్తికాగా, దిమిలాడలో శ్లాబ్ నిర్మాణం జరగలేదు. కల్లాడ, కాపుతెంబూరు, నందిగాం- 1, కణితివూరు, దేవళభద్ర గ్రామాల్లో పనులు ప్రారంభం కాలేదు.

టెక్కలి నియోజకవర్గం వివరాలు

మండలం	మంజూరు	పూర్తయినవి	వివిధ దశల్లో ఉన్నవి
టెక్కలి	06	–	–
నందిగాం	07	01	01
కోటబొమ్మాళి	09	01	02
సంతబొమ్మాళి	12	–	02
మొత్తం	34	02	05

నిధుల సమస్యతో ఇబ్బందులు

గత ప్రభుత్వ హయాంలో డిజిటల్ గ్రంథాలయాల నిర్మాణాలను ప్రారంభించారు. చాలా చోట్ల నిధుల సమస్యతో పనులు నిలిచిపోయాయి. మంజూరైతే చర్యలు తీసుకుంటాం.
– సుధాకర్, డీఈఈ, పంచాయతీరాజ్ శాఖ, టెక్కలి

కోదండరాముని ఉత్సవాలు ప్రారంభం

ఎత్తురాళ్లపాడు(కోటబొమ్మాళి), న్యూస్‌టుడే: పొడుగుపాడులో కోదండరాముని ఉత్సవాలు బుధవారం ప్రారంభమయ్యాయి. పురోహితులు రమేశశర్మ, చిట్టిబాబు, రామశర్మ ఆధ్వర్యంలో విశేష పూజలు నిర్వహించారు. సాయంత్రం ఉత్సవ విగ్రహాలతో తిరువీధి నిర్వహించారు.

రైతుల కోసమే ఫార్మర్ చాట్ యాప్

సారవకోట, న్యూస్‌టుడే: రైతుల కోసం ప్రభుత్వం అందుబాటులోకి తెచ్చిన ఫార్మర్ చాట్ యాప్‌పై గ్రామాల్లో అవగాహన కల్పించాలని డిజిటల్ గ్రీన్ సమన్వయకర్త శ్రీశేషఫణి సూచించారు. సారవకోటలోని పేదరిక నిర్మూలన సంస్థ కార్యాలయంలో వీవోఏ, సీసీలకు యాప్‌పై బుధవారం అవగాహన కల్పించారు. ఏపీఎంలు ఈశ్వరరావు, శ్రీనివాస్‌బాబా పాల్గొన్నారు.

త్రుటిలో తప్పిన ముప్పు

టెక్కలి పట్టణం, న్యూస్‌టుడే: జాతీయ రహదారిపై బొప్పాయిపురం వద్ద బుధవారం పెద్ద ప్రమాదం తప్పింది. గార ప్రాంతానికి చెందిన కొంతమంది కారులో శ్రీకాకుళం నుంచి టెక్కలి వస్తూ ముందు వెళ్తున్న లారీని తప్పించబోయి ప్రమాదానికి గురయ్యారు. కారు లారీని ఢీకొట్టి డివైడర్ పైకి దూసుకెళ్లింది. ప్రమాదంలో కారు ముందు భాగం దెబ్బతినగా, అందులో ప్రయాణిస్తున్న వారంతా సురక్షితంగా బయటపడ్డారు

మలుపులో ముప్పు.. కలగని కనువిప్పు

హిరమండలం పరిధి పెద్దకోరాడ సమీపంలో ఏబీ రోడ్డు మలుపు ప్రమాదకరంగా మారింది. పనికిరాని మొక్కలు ఏపుగా పెరిగిపోవడంతో ఎదురుగా వచ్చే వాహనాలు కనిపించక ఇబ్బందులు పడుతున్నామని వాహనదారులు వాపోతున్నారు. శ్రీకాకుళం, బత్తిలి, కొత్తూరు, పాతపట్నం ప్రజలు ఈ మార్గంలో రాకపోకలు చేస్తుంటారు. ఈ విషయాన్ని రహదారుల భవనాల శాఖ డీఈఈ సాగర్ వద్ద ప్రస్తావించగా.. చర్యలు తీసుకుంటామన్నారు.
– న్యూస్‌టుడే, హిరమండలం

మొండిగోడలే మిగిలాయి..!

ఎల్‌ఎన్‌పేట మండలం కోవిలాం పంచాయతీ పరిధి బొరమాంబపురం గ్రామంలో అంగన్‌వాడీ భవనం నిర్మాణాన్ని అసంపూర్తిగా వదిలేశారు. సుమారు పదేళ్లుగా పరిస్థితి ఇలాగే ఉన్నా పట్టించుకునే వారే లేకుండా పోయారని గ్రామస్థులు ఆవేదన వ్యక్తం చేస్తున్నారు. వేరే దారి లేక సమీపంలోని దేవాలయం ఆవరణలో కేంద్రం నిర్వహిస్తున్నారు. దీనిపై సీడీపీవో ఉమాజానకి మాట్లాడుతూ.. సమస్యను ఉన్నతాధికారుల దృష్టికి తీసుకెళ్లామని చెప్పారు. – న్యూస్‌టుడే, ఎల్‌ఎన్‌పేట

ఆపేస్తున్నారు.. ఆపద తెస్తున్నారు

జాతీయ రహదారిపై కొత్తపేట కూడలి వద్ద పరిస్థితి ఇది. తరచూ ప్రమాదాలు జరుగుతున్నా రోడ్డు పక్కనే వాహనాలు నిలుపుతుండటంతో ప్రయాణికులు భయాందోళన వ్యక్తం చేస్తున్నారు. అధికారుల నిర్లక్ష్య ధోరణిపై విమర్శలు వ్యక్తమవుతున్నాయి. ఇప్పటికైనా చర్యలు తీసుకోవాలని కోరుతున్నారు. చీపుర్లపాడు, తర్లిపేట, ఎత్తురాళ్లపాడు కూడళ్లలోనూ పరిస్థితి ఇలాగే ఉందని చెబుతున్నారు. తక్షణమే సిబ్బందితో మాట్లాడతామని సీఐ శ్రీనివాసరావు స్పష్టం చేశారు.
– న్యూస్‌టుడే, కోటబొమ్మాళి

మురుగు.. రహదారిపై పరుగు

నరసన్నపేట మేజర్ పంచాయతీ పరిధి ఆదివరపుపేటలో పారిశుద్ధ్యం అధ్వానంగా మారింది. రహదారిపై మురుగు ప్రవహిస్తుండటంతో రాకపోకలకు తీవ్ర ఇబ్బందులు పడుతున్నామని స్థానికులు ఆవేదన వ్యక్తం చేస్తున్నారు. చిన్నారులు, మహిళలు, వృద్ధులు జారిపడుతున్నారని వాపోతున్నారు. ఈ విషయమై పంచాయతీ ఈవో దాక్షాయణి మాట్లాడుతూ.. భూగర్భ డ్రైనేజీ వ్యవస్థ కారణంగా సమస్య ఎదురైందని, ఎప్పటికప్పుడు వ్యర్థాలను తొలగిస్తున్నామని తెలిపారు. – న్యూస్‌టుడే, నరసన్నపేట

తవ్వారు.. చేతులు దులుపుకొన్నారు

పోలాకి మండలం కమ్మిరిపేటలో ఆరు నెలల కిందట ఇంటింటికీ కుళాయిలు వేస్తామంటూ బోరు తవ్వారు. దీంతో తాగునీటి ఇబ్బందులు తీరుతాయని గ్రామస్థులు ఆశాభావం వ్యక్తం చేశారు. చివరికి వారికి నిరాశే మిగిలింది. నెలలు గడుస్తున్నా కుళాయిలు ఏర్పాటు చేయకపోవడంతో పరిస్థితి ఎక్కడ వేసిన గొంగళి అక్కడే అన్న చందంగా మారింది. అధికారులు స్పందించాలని కోరుతున్నారు. కుళాయిలు ఏర్పాటు చేయిస్తామని ఆర్‌డబ్ల్యూఎస్ ఏఈ శ్రీనివాసరావు పేర్కొన్నారు.
– న్యూస్‌టుడే, పోలాకి

విద్యార్థులకు కళ్లద్దాల పంపిణీ

పోలాకి, న్యూస్‌టుడే: పోలాకి ప్రభుత్వ ఉన్నత పాఠశాలలో వివిధ విద్యాలయాలకు చెందిన 202 మంది పిల్లలకు బుధవారం హెచ్‌ఎం శ్రీనాథ్ ఉచితంగా కళ్లద్దాలు పంపిణీ చేశారు. ఈ సందర్భంగా ఆయన మాట్లాడుతూ.. జిల్లా అంధత్వ నివారణా సంస్థ ఆధ్వర్యంలో పిల్లలకు కంటి పరీక్షలు చేసి, సమస్యలు ఉన్న వారికి వీటిని అందజేసినట్లు చెప్పారు. కార్యక్రమంలో కంటి వైద్యనిపుణుడు సాంబశివరావు పాల్గొన్నారు.

ప్రక్షాళన దిశగా అడుగులు

టెక్కలి, న్యూస్‌టుడే: కీలకమైన ప్రభుత్వ స్థలాలను పరిరక్షించేందుకు రెవెన్యూ యంత్రాంగం కార్యచరణ ప్రారంభించింది. ఇందులో భాగంగా స్థానిక మిస్సమ్మ బంగ్లా పరిసరాలను బుధవారం బాగు చేశారు. పూర్తిగా స్వాధీనంలోకి తీసుకున్నాక అభివృద్ధి ప్రణాళికలు అమలుచేస్తామని అధికారులు చెబుతున్నారు.

విద్యుత్తు సరఫరాకు అంతరాయం

జలుమూరు, న్యూస్‌టుడే: బుడితి విద్యుత్తు ఉపకేంద్రం పరిధిలో ఈనెల 6న (శుక్రవారం) సరఫరాలో అంతరాయం ఉంటుందని ఆ శాఖ ఏఈ సూర్యారావు బుధవారం తెలిపారు. నిర్వహణ పనుల కారణంగా మండలంలోని శ్రీముఖలింగం, నగిరికటకం, అచ్యుతాపురం, యలమంచిలి, కొమనాపల్లి, అక్కురాడ, మర్రివలస, అంధవరం, రామకృష్ణాపురం, రామదాసుపేట, పర్లాం, మాకివలస గ్రామాల్లో ఉదయం 8 గంటల నుంచి మధ్యాహ్నం 2 గంటల వరకు సరఫరా నిలిపేస్తున్నట్లు చెప్పారు. వినియోగదారులు గమనించాలని కోరారు.

నీలమణిదుర్గమ్మ ఆలయ పరిశీలన

పాతపట్నం, న్యూస్‌టుడే: పాతపట్నం నీలమణిదుర్గమ్మ ఆలయాన్ని సుడా ఎస్‌ఈ కరుణాకర్ పరిశీలించారు. సుడా ఛైర్మన్ ఆదేశాల మేరకు ఆలయ అభివృద్ధికి చేపట్టాల్సిన పనులను గుర్తించి, నివేదిక తయారు చేసేందుకు సందర్శించారు.

మెరుగైన సేవలందించాలి

టెక్కలి పట్టణం, న్యూస్‌టుడే: అంగన్‌వాడీల్లో మెరుగైన సేవలందించేందుకు సిబ్బంది కృషిచేయాలని ఐసీడీఎస్ పీడీ ఐ.విమల అన్నారు. బుధవారం మండలంలోని శ్యామసుందరపురం, కె.కొత్తూరు, ఎన్టీఆర్ కాలనీల్లోని కేంద్రాలను ఆమె పరిశీలించారు. చిన్నారులు, గర్భిణులు, బాలింతలకు అందుతున్న సేవలపై ఆరాతీశారు. అనంతరం స్థానిక ఐసీడీఎస్ కార్యాలయంలో సూపర్‌వైజర్లతో సమీక్షించారు. ప్రీస్కూల్ విద్యను బలోపేతం చేయాలని సూచించారు.

కార్యక్రమంలో పాల్గొన్న అవధాన కర్తలు

ఆకట్టుకున్న త్రిగళ అష్టావధానం

నరసన్నపేట గ్రామీణం, న్యూస్‌టుడే: ఉర్లాంలో బంకుపల్లె రామచంద్రమూర్తి, కందుకూరి బసవరాజు, లక్ష్మీప్రసాద్ సంస్మరణార్థం బుధవారం నిర్వహించిన త్రిగళ అష్టావధానం ఆకట్టుకుంది. కార్యక్రమంలో రాజమహేంద్రవరానికి చెందిన అవధాన పండితులు ధూళిపాళ మహాదేవమణి మాట్లాడారు. అవధాన సభా సంచాలకుడు బంకుపల్లె రమేశశర్మ ఆధ్వర్యంలో జరిగిన కార్యక్రమంలో చంద్రశేఖరశర్మ, సాయి కుమార్‌శర్మ, నరసింహదేవర జయలక్ష్మి, మహేశ్వరి, 121 మంది పండితులు, గొలివి మోహనరావు, ఉర్లాం సంస్థాన ప్రతినిధి కందుకూరు లలితాప్రసాద్ పాల్గొన్నారు.

వైద్య ఖర్చులకు చేయూత

హిరమండలం, న్యూస్‌టుడే: హిరమండలం మెండవీధికి చెందిన సింధిరి ప్రకాశరావు కొన్ని సంవత్సరాలుగా అనారోగ్యంతో బాధపడుతున్నారు. వారి కుటుంబ సభ్యులు పడుతున్న ఆర్థిక ఇబ్బందులు తెలుసుకుని శ్రీసేవ సంస్థ సభ్యులు బుధవారం రూ.25 వేలు నగదు అందజేశారు. ప్రతి నెల రూ.2 వేలు ఆర్థిక సాయం అందజేయనున్నట్లు పేర్కొన్నారు. పి.శ్రీధర్, డి.రమణయ్య, హెల్పింగ్ హ్యాండ్స్ సభ్యులు పాల్గొన్నారు.

బాధితుడికి నగదు అందజేస్తున్న శ్రీసేవ సంస్థ సభ్యులు

తహసీల్దార్ కార్యాలయ నిర్మాణానికి స్థల పరిశీలన

పోలాకి, న్యూస్‌టుడే: పోలాకిలో తహసీల్దార్ కార్యాలయ భవన నిర్మాణానికి ఎమ్మెల్యే బగ్గు రమణమూర్తి బుధవారం స్థల పరిశీలన చేశారు. ఈ సందర్భంగా ఆయన మాట్లాడుతూ.. ప్రస్తుత భవనం శిథిలావస్థకు చేరడంతో దాని స్థానంలో కొత్తది నిర్మించేందుకు నిధులు మంజూరైనట్లు చెప్పారు. జేఈ శ్రీనివాసరావు, తహసీల్దార్ పి.శ్రీనివాసరావు పాల్గొన్నారు.

ఆర్థిక సమస్యలు పరిష్కరించాలి

నరసన్నపేట, న్యూస్‌టుడే: ఉద్యోగ, ఉపాధ్యాయ, పింఛనర్ల ఆర్థిక సమస్యలు పరిష్కరించేందుకు ప్రభుత్వం ముందుకు రావాలని ఏపీ ప్రభుత్వ ఉద్యోగుల అసోసియేషన్ కోరింది. ఈమేరకు బుధవారం ఎమ్మెల్యే బగ్గు రమణమూర్తికి ఆయన స్వగృహం వద్ద సంఘ ప్రతినిధులు వినతిపత్రం అందజేశారు. శాసనసభ సమావేశాల్లో తమ సమస్యల గురించి చర్చించి పరిష్కరించాలని కోరారు. సంఘ జిల్లా అధ్యక్షుడు ఎస్.సోమేశ్వరరావు, కార్యదర్శి సంతోష్‌కుమార్, కె.నర్సింహమూర్తి, పి.రవి పాల్గొన్నారు.

క్రమశిక్షణతో కూడిన విద్య అవసరం

నందిగాం, న్యూస్‌టుడే: క్రమశిక్షణతో కూడిన విద్య అవసరమని గురుకుల పాఠశాలల జిల్లా సమన్వయకర్త యశోదలక్ష్మి అన్నారు. స్థానిక బాలికల గురుకుల పాఠశాలలో బుధవారం జరిగిన వార్షికోత్సవంలో ఆమె పాల్గొని మాట్లాడారు. సాంస్కృతిక కార్యక్రమాలు ఆకట్టుకున్నాయి. ఈ కార్యక్రమంలో ప్రిన్సిపల్ మంజుల, ఉపాధ్యాయులు పాల్గొన్నారు.

మాట్లాడుతున్న గురుకుల పాఠశాలల జిల్లా సమన్వయకర్త యశోదలక్ష్మి

నరసన్నపేట: విద్యార్థులను అభినందిస్తున్న ఉపాధ్యాయులు

గ్రిగ్స్ పోటీల్లో ప్రతిభ

నరసన్నపేట, పోలాకి: నరసన్నపేట పీఎంశ్రీ పాఠశాల విద్యార్థులు గ్రిగ్స్ పోటీల్లో సత్తా చాటారు. ఈమేరకు బుధవారం విద్యాలయంలో అభినందన కార్యక్రమం జరిగింది. ఆల్ రౌండ్ ఛాంపియన్ షిప్ దక్కించుకున్నట్లు హెచ్‌ఎం వెంకటరావు తెలిపారు.★ కోడూరు విద్యార్థులు గ్రిగ్స్ పోటీల్లో సత్తా చాటడంతో హెచ్‌ఎం జి.శాంతి అభినందించారు. ఉపాధ్యాయులు లక్ష్మణరావు, శ్రీహరిరావు, హేమలత, రాజు, రాంబాబు ఉన్నారు.

డ్రోన్ల వినియోగంతో సమయం ఆదా

పోలాకి, న్యూస్‌టుడే: రైతులకు డ్రోన్ల వినియోగం వల్ల కలిగే ప్రయోజనాలను తెలిపేందుకు బుధవారం కత్తిరివానిపేటలో వ్యవసాయ శాఖ ఆధ్వర్యంలో అవగాహన కార్యక్రమం నిర్వహించారు. ఎమ్మెల్యే రమణమూర్తి హాజరై మాట్లాడారు. డ్రోన్ల వినియోగంతో సమయం ఆదా అవుతుందన్నారు. జేడీ త్రినాథస్వామి, ఏడీ ఎల్.వి.మధు, ఏవో చిరంజీవి పాల్గొన్నారు.

తాగునీరు.. తాగలేరు..!

– న్యూస్‌టుడే, నరసన్నపేట గ్రామీణం, నరసన్నపేట, జలుమూరు

అడుగంటిన బావులు, నదులు, కాలువల్లో కలుషిత నీటి వినియోగంతో గ్రామీణ ప్రాంత ప్రజలు తరచూ వ్యాధుల బారిన పడుతుంటారు. వీరికి సురక్షితమైన తాగునీరందించాలనే ఉద్దేశంతో కేంద్ర, రాష్ట్ర ప్రభుత్వాలు జల్‌జీవన్ మిషన్ పేరిట రూ.కోట్ల నిధులతో పనులు ప్రారంభించింది. ఇంత వరకు బాగానే ఉన్నా కొన్ని గ్రామాల్లో కాలువలు, మురుగు ప్రాంతాల్లో గొట్టాలు వేయడంతో లీకులు ఏర్పడి తాగునీరు కలుషితమై ప్రజలు అనారోగ్యం పాలవుతున్నారు.

వేసవిలో సమస్య తీవ్రం

లుకులాంలో మురుగు కాలువలో పైపులైన్లు

★ నరసన్నపేట మండలానికి సంబంధించి సుమారు 80 వేలకు పైగా జనాభా ఉన్నారు. ఒక్కొక్కరికి 50 లీటర్ల చొప్పున సగటున రోజుకి 40 లక్షల లీటర్ల నీరు అవసరం. కానీ ఆ స్థాయిలో యంత్రాంగం సరఫరా చేయడం లేదు. వేసవిలో సమస్య మరింత తీవ్రంగా మారుతోంది.

★ లుకులాం, తెలగవలస, తామరాపల్లి, జమ్ము గ్రామాలతో పాటు నరసన్నపేట పట్టణంలోని జగన్నాథపురం, పచోరికాలనీ, దేశవానిపేట, శివనగర్ కాలనీ, వజ్రంపేట, సత్యవరం ప్రాంతాల్లో మురుగు కాలువల్లోనే రక్షిత నీటి పైపులు ఏర్పాటు చేయడంతో తాగునీరు దుర్వాసన రావడంతో పాటు రంగు మారుతోందని ప్రజలు వాపోతున్నారు.

★ జలుమూరు మండలం యలమంచిలి, లచ్చన్నపేట, అంధవరం తదితర గ్రామాల్లో తాగునీటి పైపులైన్ల పరిస్థితి ఇలాగే ఉంది.

భూగర్భ డ్రైనేజీ వ్యవస్థ అధ్వానంగా మారడంతో లీకులతో తాగునీరు, మురుగు కలిసిపోతున్నాయి.

చర్యలు తీసుకుంటాం

మురుగు కాలువల్లో ఏర్పాటు చేసిన రక్షిత నీటి పైపుల ద్వారా తాగునీరు కలుషితం కాకుండా చర్యలు చేపట్టి సురక్షిత జలం అందేలా చర్యలు చేపడతాం. సమస్యలు పునరావృతం కాకుండా సంబంధిత కార్యదర్శులు, ఇంజినీరింగ్ సిబ్బందికి సూచనలు చేస్తాం.
– అల్లెన రమేష్, ఉమామహేశ్వరరావు, అప్పన్న, ఈవోపీఆర్డీలు, నరసన్నపేట, జలుమూరు, సారవకోట

ఆలయ అభివృద్ధికి విరాళం

జలుమూరు, న్యూస్‌టుడే: చిన్నదూగాం కూడలిలో వెలసిన శ్రీలక్ష్మీనృసింహస్వామి ఆలయ అభివృద్ధికి గరీబ్‌గైడ్ సంస్థ అధ్యక్షురాలు జి.భార్గవి, సభ్యుడు డి.వి.రావు రూ.లక్ష విరాళం అందించినట్లు ఈవో రాధాకృష్ణ బుధవారం తెలిపారు. మరుగుదొడ్లు, తాగునీరు వంటి మౌలిక సదుపాయాలు కల్పించేందుకు నగదు ఇచ్చినట్లు చెప్పారు. త్వరలోనే అంచనాలు రూపొందించి పనులు ప్రారంభిస్తామని ఈవో పేర్కొన్నారు.

లేబర్ కోడ్‌లను రద్దుచేయాలి

టెక్కలి, ఎల్‌ఎన్‌పేట, న్యూస్‌టుడే: కేంద్ర ప్రభుత్వం అమల్లోకి తీసుకొచ్చిన లేబర్ కోడ్‌లను రద్దు చేయాలని సీఐటీయూ డిమాండు చేసింది. బుధవారం టెక్కలిలో నిరసన కార్యక్రమం నిర్వహించిన కార్మికులు కేంద్రప్రభుత్వ తీరును విమర్శించారు. భవననిర్మాణ కార్మికుల సంక్షేమ బోర్డును పునరుద్ధరించాలని డిమాండు చేశారు. ఈనెల 12న నిర్వహించనున్న దేశవ్యాప్త సమ్మెలో పాల్గొంటామని స్పష్టంచేశారు. కార్యక్రమంలో నంబూరు షణ్ముఖరావు, శంకర్, సూర్యనారాయణ, అప్పన్న, రామయ్య పాల్గొన్నారు. ★ ప్రజా సంఘ నేత సిర్ల ప్రసాద్ ఆధ్వర్యంలో ఎల్‌ఎన్‌పేట మండల కేంద్రంలో కార్మిక సంఘాల సభ్యులు ర్యాలీ నిర్వహించారు. సీఐటీయూ మండల కన్వీనర్ హేమలత, నిర్మల, ఆదిలక్ష్మి, రామినాయుడు పాల్గొన్నారు.

(c) eenadu

శ్రీకాకుళం

•శ్రీకాకుళం •ఆమదాలవలస •ఎచ్చెర్ల

అవినాష్ దంపతులకు సీఎం అభినందన

ఎచ్చెర్ల, న్యూస్‌టుడే: ఎచ్చెర్ల మండలం షేర్‌మహమ్మద్‌పురం గ్రామానికి చెందిన డీసీఎంఎస్ అధ్యక్షుడు చౌదరి అవినాష్ శివనాగ గౌరీ దంపతులను ముఖ్యమంత్రి చంద్రబాబునాయుడు అభినందించారు. ఇటీవల విడుదలైన గ్రూప్-1 ఫలితాల్లో అవినాష్ భార్య శివనాగ గౌరీ డీఎస్పీగా ఎంపిక కావడంతో మంత్రి కె.అచ్చెన్నాయుడుతో కలిసి బుధవారం అమరావతిలో కలిశారు. చిన్నవయసులోని డీఎస్పీగా ఎంపిక కావడంతో సీఎం అభినందిస్తూ సమర్థవంతంగా విధులు నిర్వర్తించాలని సూచించినట్లు అవినాష్ తెలిపారు.

నిధులు కేటాయించండి

కలెక్టర్‌తో మాట్లాడుతున్న ఎమ్మెల్యే ఎన్.ఈశ్వరరావు

కలెక్టరేట్(శ్రీకాకుళం), న్యూస్‌టుడే: ఎచ్చెర్ల నియోజకవర్గంలో పలు అభివృద్ధి కార్యక్రమాలకు సంబంధించి ఎచ్చెర్ల ఎమ్మెల్యే ఎన్.ఈశ్వరరావు బుధవారం కలెక్టర్ స్వప్నిల్ దినకర్ పుండ్కర్‌తో చర్చించారు. పల్లెపండగలో భాగంగా రహదారుల నిర్మాణానికి నిధులు మంజూరు చేయాలని, జల్‌జీవన్ మిషన్ పనులు త్వరితగతిన పూర్తి చేయాలని ఎమ్మెల్యే కోరారు. సంచాం గ్రామం, ధర్మవరం పంచాయతీలో అభివృద్ధి పనుల గురించి మాట్లాడారు.

రోడ్ల నిర్మాణంలో నూతన అధ్యాయం..

పొందూరు గ్రామీణం, న్యూస్‌టుడే: తాడివలస పంచాయతీలో బుధవారం రూ.2.85 కోట్లతో నిర్మించిన పలు బీటీ రోడ్లను ఎమ్మెల్యే కూన రవికుమార్ ప్రారంభించారు. లచ్చయ్యపేట నుంచి కావలి వరకు నిర్మించిన బీటీ రోడ్డు, తాడివలసలో నిర్మించిన పలు సీసీ రహదారులను ప్రారంభించారు. ఆయన మాట్లాడుతూ గ్రామీణ ప్రాంతాల్లో మౌలిక వసతుల అభివృద్ధే ప్రభుత్వ ప్రధాన లక్ష్యమని తెలిపారు. ఎమ్మెల్సీ కావలి గ్రీష్మ, కూటమి నాయకులు, కార్యకర్తలు పాల్గొన్నారు.

కార్యక్రమంలో పాల్గొన్న ఎమ్మెల్యే కూన రవికుమార్, ఎమ్మెల్సీ గ్రీష్మ

క్యాన్సర్‌పై అవగాహన అవసరం

తామాడ ఆదర్శ పాఠశాలలో క్యాన్సర్‌పై నైస్ ఫౌండేషన్ ఆధ్వర్యంలో అవగాహన

బలగ: డీఎంహెచ్‌వో కార్యాలయం ర్యాలీ

ప్రపంచ క్యాన్సర్ దినోత్సవం సందర్భంగా శ్రీకాకుళం, ఆమదాలవలస, ఎచ్చెర్ల నియోజకవర్గాల వ్యాప్తంగా అవగాహన కార్యక్రమాలు, ర్యాలీలు బుధవారం నిర్వహించారు. ప్రభుత్వ పాఠశాలలు, కార్యాలయాల్లోనూ వ్యాధిపై అవగాహన కల్పించారు. ప్రతి ఒక్కరూ ఆరోగ్యంపై జాగ్రత్తలు తీసుకోవాలని పలువురు వక్తలు కోరారు.

– న్యూస్‌టుడే, లావేరు, బలగ, ఆమదాలవలస పట్టణం, రణస్థలం

చూసేందుకు పిల్లలే.. పోటీల్లో చిచ్చర పిడుగులు

– న్యూస్‌టుడే, పాతబస్టాండ్

అతి ప్రాచీన భారతీయ యుద్ధ కళ.. చిన్నపాటి కత్తి నుంచి మొదలు 18 రకాలు ఆయుధాల ఒడుపులో పట్టు సాధించడం. గాలిలో పల్టీలుకొడుతూ వందల మెళకువలను నేర్చుకుని ఆ చిన్నారులు జాతీయ స్థాయిలో పోటీ పడుతున్నారు. జిల్లా పెన్‌కాక్ సిలాట్ అసోసియేషన్ కోచ్‌ల ఆధ్వర్యంలో తర్ఫీదు పొందుతూ జాతీయ స్థాయిలో ప్రతిభ చూపిస్తున్నారు. అతి తక్కువ కాలంలోనే ఈ బాలబాలికలు మెరికల్లా తమను తాము తీర్చిదిద్దుకుంటూ పతకాలు సాధిస్తున్నారు.

పెన్‌కాక్ సిలాట్‌లో పతకాలు సాధిస్తున్న చిన్నారులు

పాల్గొంటే పతకాలే..

ఏడాదిన్నర సాధనతోనే పెన్‌కాక్ సిలాట్‌లో పలు పతకాలు అందుకుంటున్నాడు **షాన్ ఫినిహాస్ పులి**. శ్రీకాకుళం డీపీఎస్‌లో 6 చదువుతున్న ఈ విద్యార్థి నాన్న ప్రదీప్ ప్రసాద్, అమ్మ సుసాన్ ప్రియాంక ఇద్దరూ ఇంజినీర్లే. ఇప్పటి వరకు 7 మ్యాచ్‌ల్లో పాల్గొన్నాడు. 2025లో జరిగిన జిల్లాస్థాయి పోటీల్లో బంగారు, కాంస్య పతకాలు సాధించాడు. తమిళనాడులో జరిగిన రాష్ట్రస్థాయి పోటీల్లో బంగారు, రజత పతకాలు అందుకున్నాడు. శ్రీకాకుళంలో జరిగిన లెవల్ ఆల్ రాష్ట్రస్థాయి పోటీల్లో బంగారు పతకం, అంతర్ పాఠశాలల పోటీల్లో రెండు బంగారు, ఒక కాంస్య పతకంతో మెరిశాడు.

ఏడాదిలోనే..

ఏడాది శిక్షణతోనే పెన్‌కాక్ సిలాట్ సబ్ జూనియర్ విభాగంలో ప్రతిభ చూపిస్తోంది శ్రీకాకుళం నగరానికి చెందిన **పూర్వి అవిక**. నాలుగో తరగతి చదువుతుంది. తండ్రి రవికుమార్ వ్యాపారి, తల్లి డా.మౌనిక రిమ్స్‌లో అసిస్టెంట్ ప్రొఫెసర్. శ్రీకాకుళంలో జరిగిన జిల్లా, రాష్ట్రస్థాయి పోటీల్లో రెండు బంగారు పతకాలు అందుకుంది. ఆల్ ఇండియా స్థాయిలో రజత పతకం అందుకుంది.

చదువుతో పాటు..

నరసన్నపేటకు చెందిన అయిదో తరగతి చదువుతున్న **తంగుడు సోహిత్ వర్ధన్** చదువుతో పాటు ఆటల్లో ప్రతిభ చూపుతున్నాడు. తండ్రి ఆదిత్య కుమార్ వ్యాపారి, తల్లి చైతన్య గృహిణి. ఏడాది శిక్షణలో వివిధ స్థాయిల్లో పాల్గొని 9 పతకాలు సాధించాడు. శ్రీకాకుళంలో జరిగిన జిల్లాస్థాయిలో రెండు బంగారు పతకాలు, రాష్ట్రస్థాయిలో కాంస్య పతకం, ఆల్ ఇండియా స్థాయి పోటీల్లో కాంస్య పతకం సాధించాడు.

సహస్రకు 9 పతకాలు..

శ్రీకాకుళం డీపీఎస్ పాఠశాలలో 6 చదువుతున్న **సాహుకారు సహస్ర** తండ్రి వెంకటేశ్ బ్యాంకు ఉద్యోగి, తల్లి రాజకుమారి గృహిణి. రెండు సంవత్సరాలుగా పెన్‌కాన్ సిలాట్ క్రీడలో శిక్షణ తీసుకుంటూ 9 పతకాలు సాధించాడు. జిల్లాస్థాయిలో 4 పోటీల్లో 4 బంగారు పతకాలు అందుకుంది. సౌత్ ఇండియా స్థాయి పోటీల్లో కాంస్య పతకం, ఆల్ ఇండియా స్థాయిలో రజత, కాంస్య పతకాలు అందుకుంది.

తెరపై ఈనాడు

★ ఎస్‌వీసీ(రామలక్ష్మణ): మన శంకరప్రసాద్ గారు ★ మారుతి : దేవగుడి ★ కిన్నెర : భర్త మహాశయులకు విజ్ఞప్తి ★ సూర్య : అనగనగా ఒక రాజు ★ కీర్తన : నారీనారీ నడుమ మురారీ ★ కీర్తిక : ఓం శాంతి శాంతి శాంతిః ★ సన్‌మ్యాక్స్ : బోర్డర్-2 ★ సరస్వతి : రాజాసాబ్

–న్యూస్‌టుడే, పాతబస్టాండ్

మేమున్నాం.. మీకు తోడుగా

(10 AM TO 1 PM) 9502198883 8008552704

?: పట్టణంలో విరివిగా పాలిథిన్ కవర్లు అమ్మడంతో వాటి వినియోగం ఎక్కువైంది. **భాస్కరరావు, స్థానికుడు**

★: పరిశీలించి చర్యలు తీసుకుంటాం. **టి.రవి, మున్సిపల్ కమిషనర్, ఆమదాలవలస**

?: లక్ష్ముడుపేట చెరువులో ఇష్టానుసారంగా మట్టి తవ్వకాలు జరుగుతున్నాయి. **రామచంద్ర, స్థానికుడు**

★: తవ్వకాలు జరిపిన వారిపై చర్యలు తీసుకుంటాం. **రాంబాబు, తహసీల్దారు, ఆమదాలవలస** – న్యూస్‌టుడే, ఆమదాలవలస పట్టణం

అల్లుకుంటున్న ప్రమాదం..

రణస్థలం మండలంలోని పాతర్లపల్లి పంచాయతీ సూరంపేట వద్ద ప్రధాన స్తంభం విద్యుత్తు తీగలకు పచ్చిక బయళ్లు అల్లుకుంటున్నాయని గ్రామస్థులు ఆందోళన చెందుతున్నారు. దీంతో చిన్న గాలి వీచినా విద్యుత్తు సరఫరాకు అంతరాయం కలుగుతుందని, సంబంధిత అధికారులు స్పందించి వెంటనే పచ్చిక తీగలు తొలగించాలని కోరుతున్నారు. ఈ విషయంపై విద్యుత్తు శాఖ ఏఈ తిరుపతిరావు వద్ద ప్రస్తావించగా పరిశీలించి వాటిని తొలగిస్తామని చెప్పారు. – న్యూస్‌టుడే, రణస్థలం

పడకేసిన పారిశుద్ధ్యం

ఆమదాలవలస మెట్టక్కివలస మండలవీధిలో కొన్ని రోజులుగా పారిశుద్ధ్య నిర్వహణ సక్రమంగా జరగటం లేదని స్థానికులు అసంతృప్తి వ్యక్తం చేస్తున్నారు. రహదారిపై చెత్త పోగులు దర్శనమిస్తున్నాయని, దోమల బెడద ఎక్కువగా ఉండటంతో ఇబ్బందులు పడుతున్నామని అంటున్నారు. సకాలంలో చెత్తను తొలగించేలా చర్యలు చేపట్టాలని కోరుతున్నారు. మున్సిపల్ స్వచ్ఛ సచివాలయం మేనేజర్ ఈశ్వరరావు వద్ద ప్రస్తావించగా చర్యలు తీసుకుంటామన్నారు. – న్యూస్‌టుడే, ఆమదాలవలస పట్టణం

రహదారిపైనే మురుగు

పొందూరు మండలం కోటిపల్లి ప్రధాన మార్గంలో మురుగు కాలువలు అధ్వానంగా ఉన్నాయి. దీంతో మురుగు నీరు రోడ్డుపై ప్రవహిస్తోందని గ్రామస్థులు ఆవేదన వ్యక్తం చేస్తున్నారు. దుర్వాసనతో ఇబ్బందులు పడుతున్నామని, దోమల బెడద ఎక్కువగా ఉందని తెలిపారు. అధికారులు స్పందించి కాలువలు శుభ్రం చేయించాలని కోరుకుంటున్నారు. ఈ విషయాన్ని ఎంపీడీవో వాసుదేవరావు వద్ద ప్రస్తావించగా పరిశీలించి చర్యలు చేపడతామని పేర్కొన్నారు. – న్యూస్‌టుడే, పొందూరు గ్రామీణం

పట్టించుకోండి.. పూర్తి చేయండి

సరుబుజ్జిలి మండలం పాలవలసలోని నిర్మించిన గ్రామ సచివాలయ భవనం పనులు అర్ధాంతరంగా నిలిచిపోయాయి. ఇరుకైన గదిలో సేవలు అందించడంతో అవస్థలు పడుతున్నామని స్థానికులు అసంతృప్తి వ్యక్తం చేస్తున్నారు. కూటమి నాయకులు స్పందించి సచివాలయ భవనం పనులు పూర్తి చేయించాలని కోరుతున్నారు. ఈ విషయాన్ని పంచాయతీరాజ్‌శాఖ ఏఈ బి.కూర్మనాధరావు వద్ద ప్రస్తావించగా సమస్యను ఉన్నతాధికారుల దృష్టికి తీసుకెళ్తామని తెలిపారు. – న్యూస్‌టుడే, సరుబుజ్జిలి

పూడిక తీయండి.. సమస్య తీర్చండి

ఆమదాలవలస మండలం మెట్టక్కివలసలోని పలు వీధుల్లో సీసీ రహదారులకు ఇరువైపులా ఉన్న మురుగు కాలువలు శిథిలావస్థకు చేరుకోవడంతో ఇబ్బందులు పడుతున్నామని స్థానికులు పేర్కొన్నారు. దీంతో పూడిక ఉండిపోయి మురుగునీరు నిలిచిపోయిందని వాపోతున్నారు. దుర్వాసన వెదజల్లుతోందని అంటున్నారు. సమస్యను మున్సిపల్ కమిషనర్ టి.రవి వద్ద ప్రస్తావించగా పరిశీలించి, కాలువలు నిర్మాణానికి చర్యలు చేపడతామని తెలిపారు.

– న్యూస్‌టుడే, ఆమదాలవలస పట్టణం

రహదారి పనుల పరిశీలన

రహదారిని పరిశీలిస్తున్న ఎమ్మెల్యే గొండు శంకర్

శ్రీకాకుళం గ్రామీణం, న్యూస్‌టుడే : రైతులు పంటపొలాలకు వెళ్లేందుకు వీలుగా నాలుగు కిలోమీటర్ల మట్టి రహదారి నిర్మాణానికి శ్రీకాకుళం శాసన సభ్యులు గొండు శంకర్ శ్రీకారం చుట్టారు. శ్రీకాకుళం గ్రామీణ మండలం కిష్టప్పపేట నుంచి గార మండలం అంపోలు వరకు చింతల బంద మీదుగా 20 అడుగుల వెడల్పుతో రహదారిని ఏర్పాటు చేసినట్లు తెలిపారు. బుధవారం ఈ మార్గంలో పర్యటించిన ఆయన కాలువలు నిర్మాణంతో పాటు రహదారిలో ఉన్న గోతుల గురించి అధికారులకు పలు సూచనలు, సలహాలు అందించారు. రైతులకు పంటపలాలు కల్లాలకు తీసుకువెళ్లేందుకు ఎంతో ఉపయోగపడుతుందన్నారు. రహదారి నిర్మాణంపై ఇరు గ్రామాలు ప్రజలు హర్షం వ్యక్త చేశారు.

నాణ్యతకు తిలోదకాలిస్తే చర్యలు

పెట్రోలు బంకును పరిశీలిస్తున్న సహాయ కలెక్టర్ పృథ్వీరాజ్ కుమార్

జి.సిగడాం (పొందూరు గ్రామీణం), న్యూస్‌టుడే: పెట్రోలు నాణ్యతకు తిలోదకాలిస్తే కఠిన చర్యలు తప్పవని సహాయ కలెక్టర్ పృథ్వీరాజ్ కుమార్ హెచ్చరించారు. బుధవారం సిగడాం మండలం పాలఖండ్యాంలోని ఓ పెట్రోల్ బంకును ఆయన ఆకస్మికంగా తనిఖీ చేశారు. పెట్రోలు కొలతలు, నాణ్యతలో తేడాలొస్తే సహించేది లేదన్నారు. వాహన చోదకులకు ఎలాంటి సమస్య తలెత్తినా తమ దృష్టికి తీసుకురావాలన్నారు. తహసీల్దారు సరిత, డీటీ గాయత్రి, ఆర్ఐ రాధ, శాంతారామ్ పాల్గొన్నారు.

పేదలకు అండగా సీఎం సహాయనిధి

ఎచ్చెర్ల, రణస్థలం, న్యూస్‌టుడే: సీఎం సహాయనిధి నిరుపేద, మధ్య తరగతి వారికి అండగా నిలుస్తుందని ఎచ్చెర్ల ఎమ్మెల్యే ఎన్.ఈశ్వరరావు అన్నారు. తన కార్యాలయంలో బుధవారం ఇబ్రహీంబాద్, ఫరీదుపేట, కుప్పిలి గ్రామాల్లోని నిరుపేదల వైద్య చికిత్సకు మంజూరైన సీఎం సహాయనిధి సుమారు రూ.3.5 లక్షల చెక్కులను అందజేశారు. ★ రణస్థలం మండలంలోని కోష్ట పంచాయతీ పైడిపేటకు చెందిన పైడి రమణమ్మకు రూ.81,000లు చెక్కును ఎమ్మెల్యే ఆయన ఇంటి వద్ద అందజేశారు.

చలో అమరావతి

లావేరు, గోపీనగరం(ఆమదాలవలస గ్రామీణం), న్యూస్‌టుడే: అమరావతిలో సీఎం చంద్రబాబునాయుడు, మంత్రి రామానాయుడు ఆధ్వర్యంలో గురువారం నీటి సంరక్షణ, భద్రత, భవిష్యత్తుపై సాగునీటి సంఘాల సమావేశం జరగనుంది. దీనికి ఎచ్చెర్ల, ఆమదాలవలస నియోజకవర్గం పరిధిలో ఉన్న నీటి సంఘాల అధ్యక్ష, ఉపాధ్యక్షులు బుధవారం రాత్రి బయలుదేరారు. వీరు వెళ్తున్న బస్సులను సుభద్రాపురం కూడలిలో ఎమ్మెల్యే ఎన్.ఈశ్వరరావు జెండా ఊపి ప్రారంభించారు. నారాయణపురం ప్రాజెక్టు ఛైర్మన్ సనపల డిల్లేశ్వరరావు, లావేరు మండల తెదేపా అధ్యక్షుడు ముప్పిడి సురేష్, కూటమి నాయకులు పాల్గొన్నారు.

బహిరంగ ప్రకటన

నా క్లయింటయిన, Chief Manager, BANK OF BARODA, Main Branch - శ్రీకాకుళం వారు ఇచ్చిన భోగట్టా ప్రకారం యావన్మంది ప్రజానీకానికి తెలియజేయునది ఏమనగా.

శ్రీకాకుళం జిల్లా మరియు టౌన్, వాస్తవ్యులైన పసుమర్తి శ్రీనివాస్ గారి భార్య పసుమర్తి లక్ష్మీహైమావతి దిగువ షెడ్యూల్ దాఖలా ఆస్తి కొనుగోలునకై, రుణం మంజూరునకు నా క్లయింటు బ్యాంకు వారికి దరఖాస్తు చేసియున్నారు. దరఖాస్తుదారు దిగువ షెడ్యూల్ దాఖలా ఆస్తిని, కోడూరు లేటు వెంకట శ్రీరాములు గారి కుమారులైన, 1. లేటు కోడూరు దుర్గాదాస్ మరియు 2. లేటు కోడూరు రాఘవేంద్రరావు గార్ల యొక్క వారసులైన 1. కోడూరు పరమేశ్వరి, W/o లేటు రాఘవేంద్రరావు, 2. కోడూరు రామకృష్ణారావు, S/o రాఘవేంద్రరావు, 3. కోడూరు రాగమాలిక, W/o లేటు రాజగోపాల్, 4. కోడూరు గణేశ్వరరావు, S/o లేటు దుర్గాదాస్ 5. యర్నాగుల రాధ, W/o రవికుమార్, D/o కోడూరు దుర్గాదాస్ గార్ల వద్ద మంచి కొనుగోలు చేయగలందులకు నిర్ణయించుకొని క్రయ ఒప్పందం చేసుకొని ఉన్నారనిన్నీ, దిగువ షెడ్యూల్ దాఖలా ఆస్తిని, లేటు కోడూరు వెంకటనరసమ్మ, W/o లేటు రాములు గారు, తన జీవిత కాలంలో క్రయదస్తావేజు నెం. 2846/1954 తేది. 18-8-1954 ద్వారా ఇప్పిలి లక్ష్మీనారాయణశెట్టి S/o లేటు వెంకట శేషగిరి గారి వద్ద మంచి కొనుగోలు చేసి సర్వహక్కులతో అనుభవించుచూ, తేది. 26-09-2002న తన కుమారులైన కోడూరు దుర్గాదాస్ మరియు కోడూరు రాఘవేంద్రరావు గార్లకు, తన మరణానంతరం దిగువ షెడ్యూల్ దాఖలా ఆస్తి చెందినట్లు ఒక వీలునామాను నెం. 100/2002గా రిజిస్టర్ చేసి తదుపరి తేది. 20-10-2004న మరణించియున్నారనిన్ని, ఆమె తదనంతరం ఆమె కుమారులు కూడా ఎట్టి లిఖితములు లేకుండా మరణించియున్నారనిన్ని, కావున షెడ్యూల్ ఆస్తికి సంబంధించి పైన తెలిపిన ఐదుగురు అసామీలు తప్ప వేరెవ్వరు వారసులు లేరనిన్ని మరియు షెడ్యూల్ దాఖలా ఆస్తికి సంబంధించి ఎవ్వరికైననూ ఎటువంటి క్రయ అగ్రిమెంట్లు లేక తనఖాలు, గాని ఎటువంటి ఇతర ఆక్షేపణలు ఉన్నయెడల నాకు గాని నా క్లయింటు బ్యాంకు వారికి గాని అట్టి ఆక్షేపణలను/అభ్యంతరాలను తగు రీతిలో లిఖితపూర్వకంగా ఈ ప్రకటన వెలువడిన తేదీ నుంచి 14 దినములులోగా తెలియజేయవల్సినదిగా కోరుచున్నాం. అట్లు లేనిచో నా క్లయింటు బ్యాంకు వారు, షెడ్యూల్ దాఖలా ఆస్తిని నిర్వివాదమైన ఆస్తిగా భావించి రుణం మంజూరు చేయగలరని తెలియజేయుచున్నాం.

షెడ్యూల్ దాఖలా ఆస్తి వివరములు: శ్రీకాకుళం జిల్లా, శ్రీకాకుళం సబ్ రిజిస్ట్రార్ వారి యిలాఖా, శ్రీకాకుళం మున్సిపల్ కార్పొరేషన్, శ్రీకాకుళం టౌన్, బలగ వార్డులో చేరిన ఇప్పిలివారి వీధి, T.Sy. Nos. 1722 & 1721 మరియు పాత సర్వే నెం. 1-58లో గల, పూర్వం డాబా ఇల్లు ప్రస్తుతం ఖాళీ నివేశనా స్థలం గావించబడిన ఆస్తికి కొలతలు, **హద్దులు:** తూర్పు పడమరలకు 21 అడుగులు, ఉత్తర దక్షిణాలకు 91 అడుగులుగా గల 212.33 చ॥గ॥ ఖాళీ స్థలంనకు **హద్దులు:** తూర్పు: ఇప్పిలి వెంకటరావు & బ్రదర్స్ ఖాళీ స్థలం, పడమర: ఉల్లాకుల జ్యోతి గారి ఇల్లు, దక్షిణ: సిమ్మెంట్ రోడ్, ఉత్తర: కోడూరు వెంకటనరసమ్మ గారి వారసులు యొక్క ఖాళీ స్థలం.

అల్లంశెట్టి కిషోర్‌కుమార్, MBA., LL.B,
Advocate, అరసవల్లి, శ్రీకాకుళం. Cell: 9246658601, 9346658601

జిల్లాస్థాయి కబడ్డీ పోటీల్లో సత్తా

ధర్మవరం జడ్పీఉన్నత పాఠశాల విద్యార్థులు ఇటీవల కోడిరామ్మూర్తి స్టేడియంలో జరిగిన గ్రిగ్స్ జిల్లాస్థాయి కబడ్డీ పోటీల్లో ప్రథమ స్థానం కైవసం చేసుకొని సత్తాచాటారు. పాఠశాల హెచ్‌ఎం కె.సీతరాజు, వ్యాయామ ఉపాధ్యాయురాలు రమణమ్మ, ఉపాధ్యాయులు విద్యార్థులను అభినందించారు. – న్యూస్‌టుడే, ఎచ్చెర్ల

ఆకట్టుకున్న ప్రదర్శన

ప్రదర్శన తిలకిస్తున్న రిజిస్ట్రార్ అడ్డయ్య

కలెక్టరేట్(శ్రీకాకుళం), న్యూస్‌టుడే: శ్రీకాకుళం నగరంలోని పీఎన్ కాలనీలోని మెహర్ విద్యా విహార్ పాఠశాలలో బుధవారం నిర్వహించిన ఔషధీయ మొక్కలు, చిరుధాన్యాలు, ఇతర ప్రదర్శనలు ఆకట్టుకుంది. సంప్రదాయ వంటలు, వివిధ రకాల ఆకుకూరలు, పప్పుదినుసులు ఈ ప్రదర్శనలో ఉంచారు. అంబేడ్కర్ విశ్వవిద్యాలయ రిజిస్ట్రార్ అడ్డయ్య, రెడ్‌క్రాస్ ఛైర్మన్ పి.జగన్మోహన రావులు ప్రారంభించారు.

ఆహారపు అలవాట్లు మార్చుకోవాలి .. శ్రీకాకుళం సాంస్కృతికం, న్యూస్‌టుడే: నగరంలో కత్తెరవీధిలో డ్రగ్ భవన్‌లో బుధవారం లయన్స్‌క్లబ్ హర్షవల్లి ఆధ్వర్యంలో ప్రపంచ క్యాన్సర్ దినోత్సవం, అవగాహన సదస్సు నిర్వహించారు. లయన్స్‌క్లబ్ హర్షవల్లి వ్యవస్థాపకుడు కరణం హారికా ప్రసాద్ అధ్యక్షతన జరిగిన కార్యక్రమంలో లయన్స్‌క్లబ్ శ్రీకాకుళం అధ్యక్షుడు డా.మేడిశెట్టి సత్యస్వరూప్ పాల్గొని నివారణకు తీసుకోవాల్సిన జాగ్రత్తలు వివరించారు. క్యాన్సర్ వైద్యనిపుణుడు డా.బి.గౌరీశంకర్ పాల్గొన్నారు.

ఆక్రమణ అడ్డుకోండి

డిప్యూటీ ఎంపీడీవోకు ఫిర్యాదు చేస్తున్న కాలనీ వాసులు

రణస్థలం, న్యూస్‌టుడే: జేఆర్ పురంలోని వెంకటేశ్వర కాలనీలో జాతీయ రహదారి పక్కన గెడ్డపోరంబోకు స్థలం ఆక్రమించి నిర్మాణాలకు యత్నిస్తున్నారని, అడ్డుకోవాలని కాలనీ వాసులు తహసీల్దారు ఎస్.కిరణ్‌కుమార్, డిప్యూటీ ఎంపీడీవో ప్రసాదరావుకు బుధవారం వినతిపత్రాలు అందజేశారు. జాతీయ పైవంతెన పనులు జరుగుతున్నందున బస్సుల కోసం నిల్చోడానికి స్థలం లేదని ఇక్కడ తాత్కాలిక బస్సుషెల్టరు ఏర్పాటు చేయాలని ఫిర్యాదులో పేర్కొన్నారు.

బాల్య వివాహాలు చట్టరీత్యా నేరం

సరుబుజ్జిలి, న్యూస్‌టుడే: బాల్య వివాహాలు చట్టరీత్యా నేరమని ఏఎస్సై చంద్రినాయుడు అన్నారు. పురుషోత్తపురంలోని వేంకటేశ్వర స్వామి, కోదండరామ స్వామి దేవాలయాల పురోహితులకు బుధవారం ముందస్తు నోటీసులు అందజేశారు. బాల్య వివాహాలు చేయించేందుకు ఆలయాలకు ఎవరైనా వస్తే తిరస్కరించాలని సూచించారు. ఎవరైనా బాల్య వివాహాలు చేయించేందుకు ప్రయత్నిస్తే పోలీసులకు సమాచారం ఇవ్వాలన్నారు.

సేవలకు గుర్తింపు

ప్రశంసా పత్రం అందుకుంటున్న ఈవోపీఆర్డీ విజయలక్ష్మి

బూర్జ, న్యూస్‌టుడే: బూర్జ మండల ప్రజా పరిషత్తు ఉప అధికారిగా విశేష సేవలందిస్తున్న విజయలక్ష్మి బుధవారం రాష్ట్ర పంచాయతీరాజ్, గ్రామీణ అభివృద్ధి కమిషనర్ కృష్ణతేజ చేతులమీదుగా ప్రశంసా పత్రం అందుకున్నట్లు ఆమె తెలిపారు. మండలంలో ఇంటిపన్ను వసూలు చేయడం, ఇంటింటికీ స్వచ్ఛ రాయబారులతో తడి, పొడి చెత్తను సేకరిస్తూ, పరిసరాలను శుభ్రం చేయడంలో జిల్లాలో అయిదుగురికి గుర్తింపు లభించిందని, వారిలో నేను ఉన్నానంటూ ఆనందం వ్యక్తం చేశారు. ఎంపీడీవో ఆర్.తిరుపతిరావు, సిబ్బంది ఆమెను అభినందించారు.

సాగరతీరంలో శ్రీనివాస కల్యాణం

కరపత్రం ఆవిష్కరిస్తున్న కార్యవర్గ ప్రతినిధులు

గార (కళింగపట్నం–మత్స్యలేశం), న్యూస్‌టుడే: గార మండలం కళింగపట్నం-మత్స్యలేశం సాగరతీరంలోని మత్స్యనారాయణ స్వామి ఆలయంలో ఈ నెల 10న శ్రీనివాస కల్యాణం నిర్వహిస్తున్నట్లు ఆలయ కార్యవర్గ సభ్యులు గంగాడ రామారావు, వాసుపల్లి కృష్ణమూర్తిలు తెలిపారు. బుధవారం ఆలయ ప్రాంగణంలో ఉత్సవ కరపత్రాన్ని ఆవిష్కరించారు.

పూర్వ విద్యార్థుల ఆత్మీయ సమ్మేళనం

సింగుపురం(శ్రీకాకుళం గ్రామీణం), న్యూస్‌టుడే: శ్రీకాకుళం గ్రామీణ మండలం సింగుపురం జిల్లా పరిషత్తు ఉన్నత పాఠశాలలో 1977-78 సంవత్సరంలో 'పది' చదివిన విద్యార్థులు బుధవారం పాఠశాల ఆవరణలో ఆత్మీయ సమ్మేళనం నిర్వహించారు. అంతా కలుసుకుని ఆనాటి జ్ఞాపకాలను నెమరువేసుకున్నారు.

రెయిన్‌గన్‌తో నీరు ఆదా

గార (అంబటివానిపేట), న్యూస్‌టుడే: సుస్థిర సేద్యానికి రెయిన్‌గన్ ఎంతో ఉపయోగకరమని వ్యవసాయశాఖ ఏడీ బగ్గు రజని అన్నారు. గార మండలం రామచంద్రాపురం పంచాయతీ అంబటివానిపేట గ్రామంలో బుధవారం వ్యవసాయశాఖ నిర్వహించిన పొలం పిలుస్తోంది కార్యక్రమంలో పాల్గొని సూచనలు చేశారు. నీటి ఆదా, కలుపు సమస్యను తగ్గించుకోవచ్చన్నారు.

అధికారుల నిర్లక్ష్యం.. ఆపలేరా పాలిథిన్ విక్రయం

– న్యూస్‌టుడే, పొందూరు గ్రామీణం

ఆమదాలవలస నియోజకవర్గంలో గల ఆమదాలవలస, పొందూరు, సరుబుజ్జిలి, బూర్జ మండల కేంద్రాల్లో పాలిథిన్ రహితం చేయాలని వివిధ కార్యక్రమాలు నిర్వహించినా ఎక్కడా నిషేధం కనిపించలేదు. వాటి విక్రయాలతో పాటు వినియోగం కూడా యథేచ్ఛగా సాగుతోంది. అధికారులు సైతం నామమాత్రపు తనిఖీలు చేసి జరిమానాలు విధించడం తప్ప సరైన చర్యలు తీసుకోకపోవడంతో నియోజకవర్గంలో అన్ని చోట్ల వినియోగం విస్తృతంగా సాగుతోంది. కూరగాయల దుకాణాల దగ్గర నుంచి తిను బండారాలు, హోటళ్లు ఇలా అన్ని ప్రాంతాల్లోనూ ఇవి కనిపిస్తున్నాయి. పాలిథిన్ కవర్లు విక్రయించే దుకాణదారులతో పాటు కొనుగోలు చేసే వినియోగదారులకు కూడా జరిమానా విధిస్తామని అధికారులు చెప్పినా అవి హెచ్చరికలకు మాత్రమే పరిమితమవుతున్నాయి.

తోలాపి కాలువలో వ్యర్థాలు

మాటలకే పరిమితం..

గతంలో ప్రజారోగ్య విభాగ అధికారులు సచివాలయ ఉద్యోగులతో బృందాలుగా ఏర్పాటు చేసి మండల కేంద్రాలతో పాటు, రూరల్ ప్రాంతాల్లోనూ తనిఖీ చేస్తామని చెప్పినా ఆ దిశగా ఎక్కడా అమలైన దాఖలాలు లేవు. సచివాలయాల పరిధిలోని పాలిథిన్ తదితరాలు ఇళ్ల నుంచి సేకరించడంతో పాటు ఇచ్చిన వారి పేర్లు, ఇంటి నంబరు, ఇతర వివరాలు నమోదు చేయాలని ఆదేశించింది. అది అమలుకు నోచుకోలేదు. ప్రస్తుతం స్వచ్ఛాంధ్ర కార్యక్రమంలో అవగాహన సదస్సులు నిర్వహిస్తున్నా ఫలితం లేదు. మండల కేంద్రాల నుంచి సేకరిస్తున్న చెత్తలో ఎక్కువ శాతం ప్లాస్టిక్ వస్తువులే ఉంటున్నాయి. ఏ కాలువలో చూసినా వ్యర్థాలతో నిండి కనిపిస్తున్నాయి. ఆహారంతో పాటు ప్లాస్టిక్‌ను తినడంతో పశువులు అనారోగ్యానికి గురవుతున్నాయి.

ఎక్కడపడితే అక్కడ నిల్వలు

ఆమదాలవలస పట్టణంతో పాటు రైల్వే స్టేషన్, బస్టాండ్, మార్కెట్ సెంటర్, మరికొన్ని ప్రాంతాల్లోనూ చెత్త పోగులుగా ఉంది. పొందూరు మండలం మహారాజ మార్కెట్ కూడలి, బస్టాండు, రాపాక కూడలి, ప్రధాన రహదారిలోనూ ఇదే పరిస్థితి. సరుబుజ్జిలి మండలం, బూర్జ మండలాల్లో కూడా ప్లాస్టిక్ విక్రయాలు జోరుగానే సాగుతున్నాయి.

తనిఖీలు చేస్తున్నాం

నాలుగు మండలాల్లో పాలిథిన్ వినియోగంపై అవగాహన కల్పిస్తున్నాం. దుకాణాల్లో సిబ్బంది తనిఖీలు చేస్తూ.. దొరికిన సంచులను సీజ్ చేసి జరిమానా విధిస్తున్నారు. రెండుసార్లు ఒకే షాపు యజమాని పట్టుబడితే లైసెన్స్‌లు రద్దు చేస్తాం. **- వాసుదేవరావు, పావని, రామ్మోహనరావు, తిరుపతిరావు నాలుగు మండలాల ఎంపీడీవోలు**

(c) eenadu

వాహనం ఆపొద్దు.. ఆయువు తీయొద్దు

- జాతీయ రహదారుల్లో అదే తీరు
- అధిక వేగంతో ఢీకొడుతోన్న వాహనదారులు

తిరుపతి జిల్లాలో 2024, 2025లో జరిగిన రోడ్డు ప్రమాదాలు, మరణాలు ఇలా..

సంవత్సరం	ప్రమాదాలు	మరణాలు	క్షతగాత్రులు
2024	1,143	541	1,303
2025	1,216	597	1,625

జిల్లాలోని ఏమూలకు వెళ్లినా జాతీయ రహదారులు కనిపిస్తున్నాయి. తమిళనాడు, కర్ణాటక రాష్ట్రాలూ పొరుగునే ఉన్న నేపథ్యంలో సరకు రవాణాలో జిల్లా కీలకంగా మారింది. విజయవాడ, బెంగళూరు, చెన్నై మార్గంలో అత్యధికంగా లారీలు, కంటైనర్లు, టిప్పర్లు రాకపోకలు సాగిస్తుంటాయి. ఈక్రమంలో వాటి డ్రైవర్లు పలు అవసరాల కోసం రోడ్డుపైనో లేదంటే ఆపక్కనో వాహనాలు ఆపుతున్నారు. దీంతో ఇతర వాహనదారులు వేగంగా ప్రయాణిస్తున్న సమయంలో వాటిని దగ్గరకు వస్తే గాని గుర్తించలేకపోతున్నారు. ఈలోపే జరగాల్సిన నష్టం జరిగిపోతోంది. విలువైన ప్రాణాలు గాల్లో కలుస్తున్నాయి.

ఈనాడు- చిత్తూరు, తిరుపతి

కుప్పం నుంచి నాయుడుపేట వరకూ

చిత్తూరు, తిరుపతి జిల్లాల్లోని అన్ని జాతీయ రహదారులపైనా ఈ పరిస్థితి ఉంది. కుప్పం నుంచి నాయుడుపేట వరకు లారీలు, కంటైనర్లను హోటళ్లు, దాబాలు, టీ దుకాణాల వద్ద అర్ధాంతరంగా నిలిపేస్తున్నారు. రోడ్డు ప్రమాణాలు బాగుండటంతో కార్లలో ప్రయాణించేవారు 120-160 కి.మీ., ద్విచక్ర వాహనదారులు 80-130 కి.మీ వేగంతో వెళ్తున్నారు. కర్ణాటక ఆర్టీసీ బస్సులు సైతం 100 కి.మీ. వేగంతో దూసుకెళ్తున్నాయి. ఈక్రమంలో డ్రైవర్లకు ఆగిన వాహనాలు కనిపించక నేరుగా వెళ్లి ఢీకొడుతున్నారు. దాంతో ప్రమాద తీవ్రత పెరిగి ఏటా వందల కుటుంబాల్లో విషాదం అలుముకుంటోంది.

వ్యాపారుల ఇష్టారాజ్యం

ఎన్‌హెచ్ పరిధిలో వ్యాపారాలు చేసుకునేవారు పార్కింగ్ ప్రదేశాలు తప్పక ఏర్పాటు చేసుకోవాలి. చాలావరకు ఆక్రమించినవే కావడంతో దుకాణం తప్పితే అక్కడ ఖాళీ ప్రదేశాలు ఉండటం లేదు. వీరికి పోలీసు, రవాణాశాఖ, పెట్రోలింగ్ సిబ్బంది అవగాహన కల్పించడం లేదు. కొందరు వసూళ్లకు అలవాటు పడటం సమస్య తీవ్రతను పెంచుతోంది. ఎప్పుడైనా ప్రమాదం జరిగితే మూడునాలుగు రోజులు హడావుడి చేసి తర్వాత పట్టించుకోవడం లేదు.

సమస్య ఎక్కడంటే..

- పలమనేరు- కృష్ణగిరి రహదారిలో నాలుగురోడ్లు
- చిత్తూరు- తిరుపతి రోడ్డులో ఇరువారం, రంగంపేట క్రాస్, గాదంకి టోల్‌గేట్
- రేణిగుంట- నాయుడుపేట రహదారిలో రేణిగుంట కూడలి
- తిరుపతి- చెన్నై రోడ్డులో అంజేరమ్మ కనుమ
- చెన్నై- బెంగళూరు రహదారిలో డీటీసీ, గంగాసాగరం, మొగిలిఘాట్

సగటున నలుగురి వరకు

గత ఏడాది జనవరిలో చిత్తూరు నగర శివారు గంగాసాగరం వద్ద నిలిపి ఉన్న టిప్పర్‌ను తిరుపతి నుంచి మదురై వెళ్తున్న ప్రైవేటు ట్రావెల్స్ బస్సు ఢీకొట్టి బోల్తా పడింది. పక్కనే ఉన్న విద్యుత్తు స్తంభం వాహనంపై పడింది. ఈక్రమంలో అక్కడికక్కడే నలుగురు మృతిచెందగా 13 మందికి తీవ్ర గాయాలయ్యాయి. ■ ఈ తరహా ఘటనల్లో ఇద్దరు నుంచి నలుగురి వరకు సగటున ప్రాణాలు విడుస్తున్న ఘటనలు ఎక్కువగా ఉంటున్నాయి. ■ ఒక్కోసారి కుటుంబమే కడతేరుతోంది. పిల్లలు అనాథలవుతున్నారు. ■ శాశ్వత అంగవైకల్యంతో బాధపడేవారెందరో.

లే బేలు ఉన్నా..

జాతీయ రహదారులపై ఎక్కడపడితే అక్కడ వాహనం నిలపకూడదు. డ్రైవర్లు విశ్రాంతి తీసుకోవడానికి ఎన్‌హెచ్‌ఏఐ ప్రత్యేకంగా లే బేలు ఏర్పాటు చేసింది. చిత్తూరు- తిరుపతి జాతీయ రహదారిపై ఇలాంటివి ఆరుచోట్ల ఉన్నాయి. చెన్నై- బెంగళూరు రోడ్డులో జిల్లా పరిధిలో రెండు, రేణిగుంట- నాయుడుపేట మార్గంలో మూడు ప్రాంతాలున్నాయి.

చిత్తూరు డీటీసీ సమీపంలో రోడ్డుపై వరుసగా నిలిపిన లారీలు

సర్వదర్శనానికి 8 గంటలు

తిరుమల, తిరుపతి (తితిదే), న్యూస్‌టుడే: శ్రీవారి సర్వదర్శనానికి 8 గంటలు, రూ.300 ఎస్‌ఈడీ టికెట్లు కలిగిన భక్తులకు మూడు గంటల్లో శ్రీవారి దర్శనం లభించనుంది. మంగళవారం శ్రీవారిని 69,389 మంది దర్శించుకున్నారు. రూ.3.72 కోట్ల హుండీ కానుకలు లభించాయి.

10 వేల టోకెన్ల జారీ.. తిరుపతిలోని శ్రీనివాసం, విష్ణు నివాసం, భూదేవి కాంప్లెక్స్ వద్ద బుధవారం భక్తులకు 10 వేల సర్వ దర్శన టోకెన్లు జారీ చేశారు. వీరికి గురువారం వేకువజామున మూడు గంటల నుంచి రాత్రి 10 గంటల వరకు దర్శనం కానుంది. శ్రీవారి మెట్టు నడకదారి భక్తులకు 2 వేల టోకెన్లు జారీ చేశారు.

సెంచరీలు కొట్టే వయసు మాది

క్రికెట్‌లో సత్తా చాటుతున్న బాలలు

చిత్తూరు (క్రీడలు), న్యూస్‌టుడే: దేశంలో మంచి క్రేజ్ ఉన్న క్రీడ క్రికెట్. ఎంపిక సమయంలో ఆటగాళ్ల మధ్య పోటీ సైతం తీవ్రమే. ఇలాంటి క్రికెట్‌లో చిన్న ఊరులో సాధన చేస్తున్న ఇద్దరు బాలురు అద్భుతాల్ని సృష్టిస్తున్నారు. మైదానంలో పరుగుల వరదను సృష్టించి ఏపీ జట్టుకు ఎంపికయ్యారు.

ప్రణవ్.. తండ్రి స్ఫూర్తితో

తండ్రి స్ఫూర్తితో క్రికెట్ ఆడుతున్న ప్రణవ్ గోవర్ధన్.. స్కూల్ గేమ్స్‌లో జాతీయస్థాయి పోటీలకు ఎంపికయ్యాడు. బ్యాట్స్‌మెన్, వికెట్ కీపర్ అయిన ఇతను.. కొన్నేళ్లుగా నిలకడైన ఆట తీరును కనబరుస్తూ రాష్ట్ర జట్టులో చోటు సంపాదించాడు. తండ్రి శేష్.. రంజీ క్రికెటర్‌గా ఏపీ జట్టుకు ఆడారు. ఆయన స్ఫూర్తితో సాధన చేస్తున్న ప్రణవ్.. అండర్-12, 14 స్కూల్ గేమ్స్, అసోసియేషన్ మీట్‌లో పరుగుల వరద పారించాడు. తన కెరీర్‌లో రెండు శతకాలు, 5 అర్ధ శతకాలు చేయడంతో పాటు వికెట్ కీపర్‌గా రాష్ట్రంలోనే టాప్‌లో ఉన్నాడు. కృష్ణా జిల్లాలో ఇటీవల జరిగిన అండర్-17 స్కూల్ గేమ్స్‌లో సత్తాచాటి.. రాష్ట్ర జట్టులో చోటు దక్కించుకున్నాడు. త్వరలో తెలంగాణలో జరగనున్న జాతీయ పోటీల్లో ఏపీ తరఫున ఆడనున్నాడు. భారత జట్టుకు ఎంపిక కావడం తన లక్ష్యమంటున్నాడు.

శ్రమించి.. సాధించి..

చిత్తూరుకు చెందిన మణిదీప్.. ప్రైవేట్ పాఠశాలలో తొమ్మిదో తరగతి చదువుతున్నాడు. పదో ఏట నుంచి క్రికెట్ ఆడుతున్నాడు. వేసవి శిబిరాలకు వెళ్లి బేసిక్స్‌లో పట్టు సాధించి రాటుదేలాడు. శిక్షకుల ప్రోత్సాహంతో ఫిట్‌నెస్ మెరుగుపరచుకుని బ్యాట్స్‌మెన్‌గా రాణిస్తున్నాడు. స్కూల్, ఇంటర్ జోనల్స్‌లో మెరుగ్గా రాణించాడు. అండర్-14 క్రికెట్‌లో రాష్ట్ర జట్టుకు ఎంపికైన ఇతను.. త్వరలో జాతీయ పోటీల్లో తలపడనున్నాడు. టీమిండియా జట్టులో స్థానం సాధించడం తన లక్ష్యమంటున్నాడు.

శాస్త్రోక్తంగా కోయిల్ ఆళ్వార్ తిరుమంజనం

తిరుపతి (తితిదే), న్యూస్‌టుడే: తిరుపతి శ్రీకపిలేశ్వర స్వామివారి ఆలయంలో ఫిబ్రవరి 8 నుంచి 17వ తేదీ వరకు వార్షిక బ్రహ్మోత్సవాలు జరగనున్న నేపథ్యంలో బుధవారం కోయిల్ ఆళ్వార్ తిరుమంజనం శాస్త్రోక్తంగా జరిగింది. ఉదయం సుప్రభాతంతో స్వామివారిని మేల్కొలిపి అభిషేకం నిర్వహించారు. ఆ తరువాత 11.30 నుంచి 3 గంటల వరకు గర్భాలయం, ధ్వజస్తంభం, ఉప ఆలయాలు శుద్ధి చేశారు. ఆలయ ప్రత్యేకాధికారి ఫణికుమార్ నాయుడు, సూపరింటెండెంట్ చంద్రశేఖర్, ఆలయ అర్చకులు పాల్గొన్నారు.

ఈనాడు - ఈటీవీ ఆధ్వర్యంలో..

ప్రతిభాపాటవ పోటీలు నేడు

తిరుపతి (విద్య), న్యూస్‌టుడే: 'ఈనాడు-ఈటీవీ' ఆధ్వర్యంలో ఉమ్మడి చిత్తూరు జిల్లా స్థాయిలో పాఠశాలల విద్యార్థులకు ప్రతిభాపాటవ పోటీలు గురువారం జరగనున్నాయి. ఇందుకు తిరుపతిలోని సంస్కృత వర్సిటీ వేదిక కానుంది. తిరుపతి, శ్రీకాళహస్తి, పుత్తూరు, చిత్తూరు, పలమనేరు, మదనపల్లె కేంద్రాల్లోని 96 ఉన్నత పాఠశాలల్లో చదువుతున్న 7, 8, 9, 10 తరగతుల విద్యార్థులకు వ్యాస రచన, చిత్రలేఖనం, ఉపన్యాసం, క్విజ్ విభాగాల్లో ప్రాంతీయ స్థాయి పోటీలు ఇప్పటికే పూర్తయ్యాయి. వీటిలో గెలుపొందిన విద్యార్థులు నాలుగు విభాగాల్లో ముగ్గురేసి చొప్పున ఆరు కేంద్రాల నుంచి మొత్తం 72 మంది జిల్లాస్థాయికి ఎంపికయ్యారు. విద్యార్థులు నేటి ఉదయం 9 గంటలకల్లా వర్సిటీకి చేరుకోవాలని, పోటీల అనంతరం వెంటనే జిల్లాస్థాయి విజేతలకు బహుమతులు, ప్రశంసా పత్రాలు ప్రదానం చేయనున్నట్లు నిర్వాహకులు తెలిపారు.

పరిశోధన.. సంప్రదాయం.. పరిజ్ఞానం

ఐసర్‌లో ఆకట్టుకుంటున్న శాస్త్రీయ కళల క్లబ్

ఏర్పేడు, న్యూస్‌టుడే: నూతన పరిశోధనలతో క్షణం తీరిక లేకుండా గడుపుతూనే భారతీయ సంస్కృతి, సంప్రదాయాలను పరిరక్షించేందుకు కృషి చేస్తున్నారు.. తిరుపతి భారతీయ విజ్ఞాన శిక్షణ, పరిశోధన సంస్థ (ఐసర్) విద్యార్థులు. శాస్త్రీయ కళల క్లబ్ ఆధ్వర్యంలో పలు కళలను వీక్షిస్తూ, అభ్యసిస్తూ వాటికి జీవం పోస్తున్నారు. ఇటీవల స్పిక్ మాకే విరాసత్ పేరుతో మూడురోజుల పాటు పలు ప్రాంతాల కళాకారుల ప్రదర్శనలను పరిశీలించి విజ్ఞానాన్ని పెంపొందించుకున్నారు.

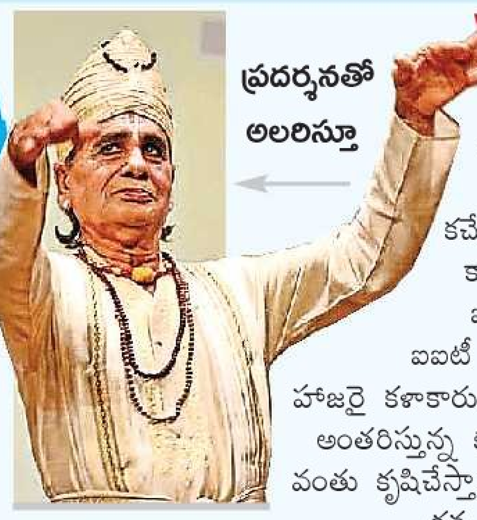
ప్రదర్శనతో అలరిస్తూ

అలరించిన కచేరీలు

ప్రముఖ విద్వాంసుల ఆధ్వర్యంలో నృత్య ప్రదర్శన, రుద్రవీణ, కర్ణాటక సంగీత కచేరి, చెరియల్ చిత్రకళ వంటి కార్యశాలలను నిర్వహించారు. ఐసర్‌తో పాటు పక్కనే ఉన్న ఐఐటీ విద్యార్థులు అధిక సంఖ్యలో హాజరై కళాకారులతో కలిసి సందడి చేశారు. అంతరిస్తున్న కళలను కాపాడేందుకు తమ వంతు కృషిచేస్తామని శాస్త్ర, సాంకేతిక పరిశోధన విద్యార్థులు ప్రతినబూనారు.

పక్షుల సంరక్షణకు కృషి

పక్షుల సంరక్షణకు ఐసర్ విద్యార్థులు ప్రాధాన్యమిస్తున్నారు. ఫిబ్రవరి 13, 14న వివిధ పక్షులను గుర్తించి, వాటిని సంరక్షించేందుకు ప్రత్యేక కార్యక్రమం చేపట్టనున్నారు. బర్డింగ్ క్లబ్ ఆధ్వర్యంలో కార్యాచరణ రూపొందించి ఐఐటీ ప్రాంగణం, పులికాట్ సరస్సుల్లో పక్షులను వీక్షించడం, వాటి జీవన విధానానికి అవసరమైన పరిశోధనలు చేపట్టేందుకు శ్రీకారం చుట్టారు.

కళాకారులతో విద్యార్థులు

ఏటా తిరునాళ్

తమిళనాడులో నిర్వహించే సంక్రాంతి పండగను తిరుపతి ఐసర్ విద్యార్థులు 'తిరునాళ్'గా ఏటా వైభవంగా నిర్వహిస్తారు. సంప్రదాయ దుస్తులు ధరించి భోగి మంటలు వేస్తారు. పాలు పొంగించి ముగ్గుల పోటీలు నిర్వహిస్తారు. స్థానిక రైతులతో కలిసి వ్యవసాయ పనుల్లో పాల్గొంటారు.

సీఎంకు బ్రహ్మోత్సవాల ఆహ్వానం

శ్రీకాళహస్తి, న్యూస్‌టుడే: శ్రీకాళహస్తీశ్వరాలయంలో మహాశివరాత్రిని పురస్కరించుకుని ఈ నెల పది నుంచి ప్రారంభం కానున్న బ్రహ్మోత్సవాలకు రావాలంటూ ముఖ్యమంత్రి చంద్రబాబును ఎమ్మెల్యే బొజ్జల సుధీర్ రెడ్డి బుధవారం ఆహ్వానించారు. బోర్డు ఛైర్మన్ కొట్టే సాయిప్రసాద్, ఈవో బాపిరెడ్డి తదితరులు ఉన్నారు.

ముక్కంటికి సేంద్రియ నైవేద్యం

మహా నివేదనకు సిద్ధమైన ఉద్యానక్షేత్రం

శ్రీకాళహస్తి, న్యూస్‌టుడే: శ్రీకాళహస్తీశ్వరుడికి రోజువారి మహానివేదనకు సేంద్రియ ఎరువులతో పండించిన ఆకుకూరలు, కాయగూరలతో నైవేద్యం సిద్ధం చేయాలని అధికారులు, ట్రస్టుబోర్డు సభ్యులు నిర్ణయించారు. ఇందుకోసం భరద్వాజ తీర్థం పరిసర ప్రాంతాల్లో ఉద్యాన క్షేత్రం అభివృద్ధి చేస్తున్నారు. ● వాయులింగేశ్వరునికి నాలుగు కాల అభిషేకాలు అయ్యాక, నాలుగు పర్యాయాలు నివేదనలు సమర్పిస్తుంటారు. ఈ నివేదనల్లో భాగంగా శుద్ధన్నం, పులిహోర పెడుతుంటారు. తృతీయ కాల అభిషేకం అనంతరం మహానివేదన చేస్తారు. ఇందులో శుద్ధన్నం, పులిహోరతో పాటు నెయ్యి, తాలింపు, పప్పు, సాంబారు, రసం, పెరుగు ఉంటాయి. వీటి అవసరాలకు సేంద్రియ పద్ధతుల్లో సాగు చేయాలని నిర్ణయించారు.

గో ఆధారిత సాగు..

అరెకరా పొలంలో ఉద్యాన క్షేత్రాన్ని ఏర్పాటు చేసి గో ఎరువులతో ఆకుకూరలు సాగు చేస్తున్నారు. త్వరలో సాగు విస్తరిస్తామని ఉద్యాన అధికారి శివకుమార్ తెలిపారు.

అక్కడే తిండి.. ఆ పక్కనే పడక

- అద్దె గదుల్లో 'సంక్షేమ' వెతలు
- వాటికే ఏటా రూ.40 లక్షల చెల్లింపు

ఈనాడు డిజిటల్, తిరుపతి; న్యూస్‌టుడే, నాయుడుపేట, చంద్రగిరి : ఇంటి బెంగ మరిచిపోయి పుస్తకాలతో కుస్తీ పట్టాల్సిన బాల్యం.. ఇరుకు గదుల్లో, పొగచూరిన గోడల మధ్య తల్లడిల్లుతోంది. సర్కారు ఏటా రూ.లక్షలకు లక్షలు అద్దెలు చెల్లిస్తున్నా.. వారికి దక్కుతున్నది అసౌకర్యాల నరకమే. ఒకే గదిలో వంట, అక్కడే భోజనం, అదే గదిలో పడక అంటే.. ఆ విద్యార్థుల ఏకాగ్రత ఎలా కుదురుతుంది? పాఠం ఎలా బుర్రకెక్కుతుంది? నాయుడుపేటలో కళ్లముందు కనిపిస్తున్న ఈ దుర్భర దృశ్యాలు.. తిరుపతి జిల్లాలోని బీసీ, ఎస్సీ వసతి గృహాల వాస్తవ పరిస్థితికి అద్దం పడుతోంది..

బీసీ వసతిగృహాలు ఏకంగా 27 చోట్ల ఇప్పటికీ అద్దె భవనాల్లోనే కొనసాగుతున్నాయి. వీటికోసం ప్రభుత్వం ఏటా సుమారు రూ.30-40 లక్షల వరకు అద్దెలు చెల్లిస్తోంది. ఇంత ఖర్చుచేస్తున్నా విద్యార్థులకు కనీస సౌకర్యాలు అందడం లేదు. కొన్నిచోట్ల ఇది దోపిడీకి కేంద్రంగా మారింది. నగరంలో చిన్నారెడ్డికాలనీ, ఎం.ఆర్.పల్లి ప్రాంతాల్లోని మూడు అద్దె భవనాల్లోనే ఉన్నాయి. సొంత భవనాలు ఉన్నచోట శిథిలావస్థకు చేరి పెచ్చులూడుతున్నాయి. వసతిగృహాల్లో బెంచీలు, పడకలు ఏర్పాటు చేయాలన్న ఉన్నత న్యాయస్థానం ఆదేశాలను పూర్తిగా అటకెక్కించడంతో విద్యార్థులు కిందనే నిద్రపోతున్నారు.

ఇరుకు గదులు

నాయుడుపేట బీసీ బాలుర హాస్టల్లో 20 మంది విద్యార్థులు ఉన్నారు. రెండే గదులు అందులోనూ ఇరుకుగా ఉండటంతో అక్కడే తింటూ నిద్రపోతూ ఇబ్బందులు పడుతున్నారు. ఇక్కడి బాలికల హాస్టళ్లతో పాటు.. ఓజిలి మండలం అత్తివరం, పెళ్లకూరు మండలం రోసనూరు, వాకాడు గ్రామాల్లోని వసతిగృహాలు ఇరుకైన అద్దె భవనాల్లో నడుస్తున్నాయి.

జిల్లాలోని హాస్టళ్లు: బీసీ : 59, ఎస్సీ : 67 విద్యార్థులు: 10,500 మంది

☛ చంద్రగిరి పరిధిలోని కొత్తకోటలో కొన్నేళ్లుగా వసతిగృహం మూడంతస్తుల అద్దె భవనంలో కొనసాగుతోంది. ఈ విద్యా సంవత్సరం 126 మంది ఉన్నట్లు నమోదు చేయగా మౌలిక వసతులు, మరుగుదొడ్లు, స్నానపు గదులు సరిపడా లేకపోవడంతో ఇబ్బందులు ఎదుర్కొంటున్నారు. భవన నిర్మాణ ప్రతిపాదనలు 2005 నుంచి ఇక్కడ పెండింగ్‌లో ఉండటం గమనార్హం.

కలెక్టర్ చొరవతో కొంత ఉపశమనం

బీసీ హాస్టళ్ల కోసం కలెక్టర్ డా.వెంకటేశ్వర్.. ప్రత్యేక నిధులు రూ.3 కోట్లు కేటాయించారు. సీఎస్ఆర్ నిధులతో మరికొన్నింటిని బాగు చేయిస్తున్నారు. తిరుపతిలోని ప్రైవేటు భవనాల్లో ఉన్న ఎస్సీ హాస్టళ్ల కోసం.. ఆర్టీవో కార్యాలయం వెనుక 70 సెంట్లను కేటాయించారు. 'పీఎం అజయ్' పథకం కింద భవనాలు నిర్మించనున్నట్లు అధికారులు తెలిపారు.

జిల్లాలో 127 ధాన్యం సేకరణ కేంద్రాలు

తిరుపతి (రెవెన్యూ) : రైతులు ధాన్యం కొనుగోలు కేంద్రాలను వినియోగించుకోవాలని జేసీ గోవిందరావు బుధవారం తెలిపారు. 127 కొనుగోలు కేంద్రాలు ఏర్పాటు చేయనున్నామని, ఇప్పటికే కొన్ని ప్రారంభించి 900 టన్నుల ధాన్యం సేకరించినట్లు వివరించారు. రైతులకు 24 గంటల్లోనే నగదు జమ చేస్తామన్నారు. గ్రేడ్-ఏ క్వింటా రూ.2,389, సాధారణం రూ.2,368కు సేకరిస్తున్నట్లు జిల్లా పౌరసరఫరాల సంస్థ మేనేజర్ బాలకృష్ణ తెలిపారు.

104FM Tirupati — ఈ FM 104 Mee FM

ఈఎఫ్ఎమ్ కార్యక్రమాలు

సోమవారం నుంచి శుక్రవారం

కార్యక్రమము	ప్రసార వేళలు
ఉషోదయం	ఉ॥ 5 - ఉ॥ 7
ఈ-మార్నింగ్స్	ఉ॥ 7 - ఉ॥ 11
నువ్వానేనా	ఉ॥ 11 - మ॥ 2
సత్యభామ	మ॥ 2 - సా॥ 5
లైట్ తీస్కో	సా॥ 5 - రా॥ 9
సరదాగా కాసేపు	రా॥ 9 - రా॥ 12
బ్యాక్ టు బ్యాక్ సాంగ్స్	రా॥ 12 - తె॥ 5

/Eenadufm

For Advertising on Eenadu FM Contact

8008555167, 9154991499

అవిలాల.. మరో ట్యాంక్‌బండ్

సుమారు రూ.100 కోట్ల అంచనాలతో అభివృద్ధి

"తిరుపతి పరిధిలో 20 నుంచి 25 చెరువులు ఉన్నాయి. అన్ని చెరువులను అభివృద్ధి చేయాలని తుడాకు చెప్పా. వాటిలో అవిలాల చెరువు ఎంతో ముఖ్యమైంది. తీర్చిదిద్దితే హైదరాబాద్‌లోని ట్యాంక్‌బండ్ కంటే అద్భుతంగా ఉంటుంది. ఇక్కడి అన్ని చెరువులను ఆధునికీకరించి తిరుపతిని చెరువుల నగరంగా మారుస్తాం.

- సంక్రాంతి వేడుకల్లో ముఖ్యమంత్రి చంద్రబాబు"

తిరుపతి (నగరపాలిక), న్యూస్‌టుడే: ఆధ్యాత్మిక నగరం తిరుపతికి వచ్చే పర్యాటకులు, భక్తులకు ఆహ్లాదకరమైన వాతావరణం కల్పించడమే లక్ష్యంగా కూటమి ప్రభుత్వం ఇక్కడి అవిలాల చెరువును అభివృద్ధి చేయడానికి చర్యలు ప్రారంభించింది. 200 ఎకరాల్లో విస్తరించిన ఈ చెరువులో ఆక్రమణలు పోనూ 180 ఎకరాలు మిగిలింది. 2.40 కి.మీ. నిడివి 14 మీటర్లకు పైగా వెడల్పు, నాలుగు మీటర్లకు పైగా ఎత్తుగల ట్యాంక్‌బండ్‌ను నిర్మించి పచ్చదనం, సుందరీకరణ, నడక కోసం ట్రాక్‌లు అందుబాటులోకి తీసుకురానున్నారు. పేరూరు చెరువు నుంచి ఉన్న 5.5 కి.మీ. సప్లై ఛానల్ అన్యాక్రాంతం కావడంతో తుడా నిధులు రూ.కోటి వెచ్చించి పునరుద్ధరించాలని నిర్ణయించారు.

నమూనాలు సిద్ధం చేస్తున్నాం.. చెరువు అభివృద్ధికి రూ.100 కోట్లు ఖర్చు అవుతుందని ప్రాథమిక అంచనా. తుడా, తితిదే, ఉపాధిహామీ నిధులు సమకూర్చేందుకు ప్రయత్నాలు చేస్తున్నట్లు తుడా ఛైర్మన్ సి.దివాకర్‌రెడ్డి తెలిపారు. హరిత ట్రైబ్యునల్ నిబంధనలకు లోబడి నమూనాలు సిద్ధమవుతున్నాయన్నారు.

ప్రయోగ పరీక్షలకు 6,488 మంది హాజరు

తిరుపతి (విద్య), న్యూస్‌టుడే: జిల్లాలో బుధవారం ఇంటర్ ప్రయోగ పరీక్షలు ప్రశాంతంగా జరిగాయి. 88 కేంద్రాల్లో ఉదయం ఒకేషనల్ ప్రథమ, జనరల్ ద్వితీయ సంవత్సరం విద్యార్థులు 3,237 మందికిగాను 3,204 మంది హాజరయ్యారు. మధ్యాహ్నం ఒకేషనల్, జనరల్ ద్వితీయ సంవత్సరం విద్యార్థులు 3,338 మందికిగాను 3,284 మంది పాల్గొన్నారు.

గోవిందరాజ భక్త సౌధం

శ్రీవారి భక్తులకు తిరుపతిలో వసతి కల్పించేందుకు తొమ్మిది అంతస్తులతో నిర్మిస్తున్న గోవిందరాజస్వామి సత్ర భవనాల పనులు తుదిదశకు చేరుకున్నాయి. ప్రస్తుతం వీటికి రంగులు వేస్తున్నారు.

- ఈనాడు, తిరుపతి

(c) eenadu

బ్రహ్మోత్సవ సన్నాహాలు

శ్రీకాళహస్తీశ్వరాలయంలో ఈనెల 10 నుంచి ప్రారంభమయ్యే మహాశివరాత్రి వార్షిక బ్రహ్మోత్సవాల ఏర్పాట్లు జోరందుకున్నాయి. ఉత్సవ రోజుల్లో స్వామివారు పుర వీధుల ప్రదర్శన చేయనున్న వాహనాలను సిద్ధం చేస్తున్నారు. స్వర్ణ వాహనాలకు మెరుగులు దిద్దుతున్నారు. చలువ పందిళ్ల ఏర్పాట్లు చురుగ్గా జరుగుతున్నాయి.

- న్యూస్‌టుడే, శ్రీకాళహస్తి

కోనేరు మిలమిల

తిరుపతి కపిలేశ్వర స్వామి వార్షిక బ్రహ్మోత్సవాలు ఈ నెల 8 నుంచి ప్రారంభం కానున్న నేపథ్యంలో కపిలతీర్థం పుష్కరిణిని శుభ్రం చేయించి రంగులు వేశారు. ఆలయ ఆవరణ హరిత శోభితమై కనువిందు చేస్తోంది.

- ఈనాడు, తిరుపతి

సనాతన ధర్మాన్ని నవతరానికి అందించాలి

తిరుపతి (తితిదే), న్యూస్‌టుడే: భారతీయ సనాతనధర్మాన్ని నవతరానికి అందించాలని తితిదే ఇన్‌ఛార్జి ఈవో సీహెచ్ వెంకయ్య చౌదరి అన్నారు. పూర్వీకులు అందించిన శాస్త్రం, సంప్రదాయాలు, సనాతన వారసత్వ సంపదకు సాంకేతికత జోడించి కాపాడుకోవాల్సిన అవసరం ఉందని అభిప్రాయపడ్డారు. శ్రీవేంకటేశ్వర వేద విశ్వవిద్యాలయంలో బుధవారం ఉదయం నిర్వహించిన అర్చక, పరిచారిక, వేద పారాయణదారుల శిక్షణను ప్రారంభించి మాట్లాడారు. అంతరం 'శ్రీ వైఖానస భగవచ్ఛాస్త్రోక్త బ్రహ్మోత్సవానుక్రమణికా' పుస్తకాన్ని ఆవిష్కరించారు. ఫొటో గ్యాలరీ తిలకించారు. వర్సిటీ వీసీ ఆచార్య రాణీ సదాశివమూర్తి, తితిదే వైఖానస ఆగమ సలహాదారు భావనారాయణ చార్యులు, ధర్మగిరి వేద పాఠశాల ప్రిన్సిపల్ శివసుబ్రహ్మణ్యం అవధాని, వేద వర్సిటీ రిజిస్ట్రార్ భాస్కరుడు, శ్వేత ఇన్‌ఛార్జి డైరెక్టర్ సువర్ణమ్మ, డిప్యూటీ ఈవో శివప్రసాద్ పాల్గొన్నారు.

పుస్తకాన్ని ఆవిష్కరిస్తున్న ఇన్‌ఛార్జి ఈవో వెంకయ్య చౌదరి, వీసీ ఆచార్య రాణీ సదాశివమూర్తి, రిజిస్ట్రార్ భాస్కరుడు

కళాశాలలో సంప్రదాయ దినోత్సవం

నారాయణవనం, న్యూస్‌టుడే: సిద్ధార్థ ఇంజినీరింగ్ కళాశాలలో జరుగుతున్న రజతోత్సవ వేడుకల్లో భాగంగా 8వ రోజు సంప్రదాయ దినోత్సవ కార్యక్రమాలు నిర్వహించారు. బుధవారం కళాశాల సిబ్బంది, విద్యార్థులు సంప్రదాయ దుస్తుల్లో వచ్చారు. విద్యార్థులకు వివిధ పోటీలు నిర్వహించారు. గెలుపొందిన వారికి కళాశాల ఛైర్మన్ డా.అశోక్‌రాజు ప్రశంసా పత్రాలు, నగదు బహుమతులు అందజేశారు. ఫొటో షూట్, సాంస్కృతిక కార్యక్రమాలు అందరినీ అలరించాయి. కార్యక్రమంలో ప్రిన్సిపల్ జనార్దన్ రాజు, మధు తదితరులు పాల్గొన్నారు.

సంప్రదాయ దుస్తుల్లో ఛైర్మన్ డా.అశోక్‌రాజు, అధ్యాపకులు

ర్యాంకులు దక్కేనా..!

❖ స్వచ్ఛాంధ్ర పోటీకి సై
❖ మున్సిపాలిటీల్లో పారిశుద్ధ్యంపై ప్రత్యేక దృష్టి

పుత్తూరు, నగరి, న్యూస్‌టుడే: నగరి నియోజకవర్గంలో పుత్తూరు, నగరి జంట మున్సిపాలిటీలు న్నాయి. కేంద్ర, రాష్ట్ర ప్రభుత్వాలు ఏటా స్వచ్ఛ ఆంధ్ర-స్వచ్ఛ ఆంధ్రప్రదేశ్ పోటీలు నిర్వహించి ర్యాంకులు ప్రకటిస్తారు. ఈ నేపథ్యంలో ర్యాంకుల కోసం ప్రభుత్వం నగర పాలికలు, పురపాలికల మధ్య పోటీ పెడుతుంటారు. ఈ పోటీలో అత్యధిక జరుగుతున్న పారిశుద్ధ్య పనులు, ఓడీఎఫ్, పచ్చదనం పెంపు వాటిని పరిగణలోకి తీసుకుంటారు. ప్రస్తుతం ఈ పోటీలకు సంబంధించిన నేడో, రేపో ప్రకటన వెలువడనుంది. దీంతో ఆయా మున్సిపాలిటీల్లో అధికారులు ర్యాంకులు దక్కించుకునేందుకు సిద్ధమవుతుండటం గమనార్హం.

కాలువలు శుభ్రం చేస్తున్న కార్మికులు

పదేళ్లుగా.. కేంద్ర ప్రభుత్వం దేశవ్యాప్తంగా మున్సిపాలిటీలు, కార్పొరేషన్లకు కలిపి స్వచ్ఛ సర్వేక్షణ్ కార్యక్రమం 10 సంవత్సరాలుగా నిర్వహిస్తోంది. ఈ మేరకు ర్యాంకులు కూడా ప్రకటిస్తున్నారు. మున్సిపాలిటీలు, నగర పాలికల్లో ప్రజల భాగస్వామ్యంతో స్వచ్ఛాంధ్ర కార్యక్రమాలు నిర్వహిస్తున్నారు. తద్వారా మంచి ఫలితాలు వస్తున్నాయి. అలాగే మున్సిపాలిటీ పరిధిలోని వార్డుల్లో తడిచెత్త, పొడిచెత్తపై అవగాహన కల్పించడం, ఇంటింటి చెత్త సేకరణ కార్యక్రమాలు చేపడుతున్నారు. ప్రస్తుతం పారిశుద్ధ్య కార్యక్రమాలు మెరుగుపర్చేందుకు సన్నాహాలు మొదలయ్యాయి.

మంచి ర్యాంకులు సాధిస్తాం.. నగరిలో జంట మున్సిపాలిటీలున్నాయి. ఎమ్మెల్యే గాలి భానుప్రకాష్ చొరవతో రెండు మున్సిపాలిటీలకు ప్రత్యేకంగా రూ.4కోట్లు వరకు నిధులు వచ్చాయి. తడి నిధులు కోసం ప్రతిపాదనలు పంపాం. ఆ నిధులు వస్తే మున్సిపాలిటీలు మరింత అభివృద్ధి చెందుతాయి. స్వచ్ఛ ఆంధ్ర, స్వచ్ఛ ఆంధ్రలో మంచి ర్యాంకులు సాధించే దిశగా పనులు మొదలు పెట్టాం.

- నాగేశ్వరరావు(పుత్తూరు), బాలాజీనాయక్(నగరి) మున్సిపల్ కమిషనర్లు

వివరాలిలా..

పట్టణం	పుత్తూరు	నగరి
జనాభా	65 వేలు	70 వేలు
వార్డులు	27	29
పారిశుద్ధ్య సిబ్బంది	80	64(మంది)
రోజువారీ చెత్త ఉత్పత్తి	20	18(టన్నులు)
మురుగుకాలువల పొడవు	110	125(కి.మీ)
పారిశుద్ధ్య నిర్వహణ బడ్జెట్ ఎంత	రూ.1.10 కోట్లు	రూ.1.50 కోట్లు

బ్రహ్మోత్సవాలకు తిరుమల తరహాలో ఏర్పాట్లు

చంద్రగిరి, న్యూస్‌టుడే: తిరుమల శ్రీవారి బ్రహ్మోత్సవాల తరహాలో శ్రీ కల్యాణ వెంకటేశ్వరస్వామివారి బ్రహ్మోత్సవాలు నిర్వహించడానికి తితిదే శ్రీకారం చుట్టిందని జేఈవో వీరబ్రహ్మం అన్నారు. దేవాలయంలో బుధవారం సాయంత్రం ఈనెల 8 నుంచి 16 వరకు నిర్వహించనున్న వార్షిక బ్రహ్మోత్సవాల ఏర్పాట్లపై సమీక్షించారు. బ్రహ్మోత్సవాల సమయంలో భక్తులకు ప్రాధాన్యం కల్పిస్తూ మౌలిక వసతులు కల్పించాలన్నారు. స్వాగత తోరణాలు, అన్ని దేవాలయాల వద్ద ఫ్లెక్సీలు ఏర్పాటు చేయాలన్నారు. ఆలయ పరిసరాల్లో వాహన మండపం, పుష్కరిణి, విద్యుత్తు అలంకరణ, వాహన సేవల ఫిట్‌నెస్, పుష్పాలంకరణ, క్యూలైన్లు, చలువ పందిర్లు, అన్నప్రసాదాలు, శ్రీవారి సేవకులు, తదితర అంశాలపై అధికారులతో కలసి పరిశీలించారు. వాహనాల పార్కింగ్, ట్రాఫిక్ క్రమబద్ధీకరణలో విజిలెన్స్, చంద్రగిరి పోలీసు విభాగాలు సమన్వయంతో చర్యలు తీసుకోవాలని సూచించారు. డిప్యూటీ ఈవోలు వరలక్ష్మీ, శాంతి, సెల్వం, వీజీవో గిరిధర్ పాల్గొన్నారు.

అధికారులతో సమీక్షిస్తున్న జేఈవో వీరబ్రహ్మం

భూసార పరీక్షలతో అధిక దిగుబడులు

తిరుపతి (గ్రామీణం), న్యూస్‌టుడే: భూసార పరీక్షల ఆధారంగా రైతులు పంటలు సాగు చేస్తే అధిక దిగుబడి సాధించవచ్చని జిల్లా వ్యవసాయాధికారి ప్రసాదరావు పేర్కొన్నారు. మండలంలోని పైడిపల్లి, పానకం, కొత్తూరు గ్రామాల్లో జాతీయ ప్రకృతి వ్యవసాయ మిషన్ (ఎన్‌ఎంఎన్‌ఎఫ్)లో భాగంగా బుధవారం మట్టి నమూనాలు సేకరించి మాట్లాడారు. రైతులకు భూసార ఆరోగ్య కార్డులు అందించేందుకు ప్రణాళికలు సిద్ధం చేశామని చెప్పారు. రైతులు ఈ- పంట నమోదు, ఈకేవైసీ తప్పక చేయించుకోవాలన్నారు. డీపీఎం షణ్ముగం, ఏవో సుబ్బారావు పాల్గొన్నారు.

మట్టి నమూనా సేకరణను పరిశీలిస్తున్న జిల్లా వ్యవసాయాధికారి ప్రసాదరావు

పిల్లల సంరక్షణ కేంద్రాలకు రిజిస్ట్రేషన్ తప్పనిసరి

తిరుపతి (కలెక్టరేట్), న్యూస్‌టుడే: జిల్లా పరిధిలోని చిన్న పిల్లల సంరక్షణ కేంద్రాలు తప్పనిసరిగా రిజిస్ట్రేషన్ చేయించుకోవాలని జిల్లా బాలల సంరక్షణ అధికారి పేర్కొన్నారు. ప్రభుత్వ నిబంధనలు పొందుపరిచి నమోదు చేయించుకోవాలన్నారు. ఈనెల 13వ తేదీ లోపు దరఖాస్తులను కలెక్టరేట్‌లోని డీసీపీయూ కార్యాలయంలో అందజేయాలన్నారు.

గ్రంథాలయ సంస్థ ఛైర్మన్‌గా గురువారెడ్డి ప్రమాణ స్వీకారం

తిరుపతి (విద్య), న్యూస్‌టుడే: సీఎం చంద్రబాబు తనపై నమ్మకంతో అప్పగించిన పదవికి వన్నె తెచ్చేలా పనిచేస్తానని ఉమ్మడి చిత్తూరు గ్రంథాలయ సంస్థ ఛైర్మన్‌గా బుధవారం ప్రమాణ స్వీకారం చేసిన రెడ్డివారి గురువారెడ్డి పేర్కొన్నారు. బుధవారం తిరుపతి అన్నమయ్య కూడలిలోని గ్రంథాలయ సంస్థ ఆవరణలో కూటమి నేతలు, శ్రేణుల సమక్షంలో ఆయన సీఎం చంద్రబాబు చిత్రపటానికి పాలాభిషేకం చేసి ప్రమాణ స్వీకారం చేశారు. ఈ సందర్భంగా శ్రీకాళహస్తి ఎమ్మెల్యే బొజ్జల సుధీర్ రెడ్డి, పార్టీ తిరుపతి పార్లమెంట్ నియోజకవర్గ అధ్యక్షురాలు పనబాక లక్ష్మి మాట్లాడారు. చిత్తూరు పార్లమెంట్ నియోజకవర్గ అధ్యక్షుడు షణ్ముగరెడ్డి, యాదవ కార్పొరేషన్ ఛైర్మన్ నరసింహ యాదవ్, నాయీ బ్రాహ్మణ సంఘం కార్పొరేషన్ ఛైర్మన్ రుద్రకోటి సదాశివం, మాజీ ఎమ్మెల్యే సుగుణమ్మ, ఆర్సీ మునికృష్ణ, జయప్రకాష్, పోలిశెట్టి, జయప్రకాష్, శ్రీధర్ వర్మ, కోలా ఆనంద్, మబ్బు దేవనారాయణరెడ్డి తదితరులు పాల్గొన్నారు. తర్వాత పార్టీశ్రేణులతో భారీ ర్యాలీ నిర్వహించారు.

ప్రమాణస్వీకారం చేస్తున్న రెడ్డివారి గురువారెడ్డి. చిత్రంలో ఎమ్మెల్యే బొజ్జల సుధీర్ రెడ్డి

రైల్వే స్టేషన్‌లో భద్రత బలోపేతం

రైల్వే స్టేషన్లో పరిశీలిస్తున్న ఎస్పీ సుబ్బరాయుడు

తిరుపతి (నేరవిభాగం), న్యూస్‌టుడే: తిరుపతి రైల్వే స్టేషన్‌లో భక్తుల భద్రతను బలోపేతం చేయాలని ఎస్పీ సుబ్బరాయుడు ఆదేశించారు. బుధవారం రాత్రి రైల్వే స్టేషన్, పరిసర ప్రాంతాల్లో ఆకస్మిక తనిఖీ నిర్వహించారు. ప్రయాణికుల రద్దీ, పోలీసుల పనితీరును పరిశీలించారు. ముఖ్యంగా రాత్రివేళ అప్రమత్తంగా ఉండాలని అక్కడి సిబ్బందికి సూచించారు. అను మానాస్పద వ్యక్తులు, వస్తువులపై ప్రత్యేక నిఘా పెట్టాలని ఆదేశించారు. జేబు, బంగారు గొలుసు దొంగల ఆగడాలు అరికట్టాలన్నారు. ట్రాఫిక్ డీఎస్పీ రామకృష్ణ చారి, సీఐ సంజీవ్ కుమార్ పాల్గొన్నారు.

శ్రీవారి సేవలో విశ్రాంత న్యాయమూర్తులు

శ్రీవారి ఆలయం ఎదుట జస్టిస్ రవీంద్రన్

జస్టిస్ బిద్యుత్ రంజన్ సారంగి

తిరుమల, న్యూస్‌టుడే: శ్రీవారిని సుప్రీంకోర్టు విశ్రాంత న్యాయమూర్తి జస్టిస్ ఆర్.వి.రవీంద్రన్, జాతీయ మానవ హక్కుల కమిషన్ (ఎన్‌హెచ్‌ఆర్‌సీ) సభ్యుడు బిద్యుత్ రంజన్ సారంగి దర్శించుకున్నారు. ప్రముఖులకు తితిదే అధికారులు స్వాగతం పలికి శ్రీవారి మూలమూర్తి దర్శనం చేయించారు. అనంతరం రంగనాయకుల మండపంలో వేదపండితులు వేదాశీర్వచనం అందించగా తితిదే అధికారులు తీర్థప్రసాదాలు అందజేశారు. వీరితోపాటు బుల్లితెర యాంకర్ శ్రీముఖి, నటులు అవినాష్, ఆర్‌జే చైతు దర్శించుకున్నారు.

యతిరాజ మఠం పీఠాధిపతికి తితిదే చిన్నమర్యాద

తిరుమల, న్యూస్‌టుడే: మేల్కొటే, శ్రీ యదుగిరి యతిరాజ మఠం పీఠాధిపతి శ్రీ యదుగిరి యతిరాజ స్వామీజీకి బుధవారం తితిదే తరఫున చిన్నమర్యాద చేశారు. శ్రీవారి ఆలయ మహద్వారం వద్దకు చేరుకున్న స్వామీజీకి తితిదే పేష్కార్ రామకృష్ణ, అర్చకులు సంప్రదాయబద్ధంగా స్వాగతం పలికి శ్రీవారి మూలమూర్తి దర్శనం చేయించారు. అనంతరం తీర్థ ప్రసాదాలు అందజేశారు. పోటు ఏఈవో మునిరత్నం, బొక్కసం ఇన్‌ఛార్జి గురురాజారావు పాల్గొన్నారు.

ఎనిమిది సవర్ల బంగారు చోరీ

నాయుడుపేట పట్టణం, న్యూస్‌టుడే: నాయుడుపేట మంగపతినాయుడునగర్ వాసి మైకేల్ ఇంట్లో గుర్తుతెలియని వ్యక్తులు బుధవారం ఎనిమిది సవర్ల బంగారు నగలు చోరీ చేశారు. కుటుంబ సభ్యులు ఓజిలిలోని బంధువుల ఇంటికి వెళ్లి తిరిగి సాయంత్రం చేరుకున్నారు. అప్పటికే ఇంటి తాళాలు పగులగొట్టి బీరువాలోని బంగారు నగలు చోరీ చేశారు. బాధితుల ఫిర్యాదుతో పోలీసులు ఘటనా స్థలానికి చేరుకుని వివరాలు తెలుసుకున్నారు. కేసు నమోదు చేసి దర్యాప్తు చేస్తున్నారు.

విద్యార్థి నేతల అపహరణ కేసులో 13 మంది అరెస్టు

ఎంబీయూ పీఆర్వో, ఇద్దరు విద్యార్థులు సహా బౌన్సర్లు

తిరుపతి (నేరవిభాగం), న్యూస్‌టుడే: విద్యార్థి సంఘం నాయకుల అపహరణ, హత్యాయత్నం కేసులో 13 మంది నిందితులను అరెస్టు చేసినట్లు అదనపు ఎస్పీ రవి మనోహరాచారి పేర్కొన్నారు. బుధవారం ఎస్పీ కార్యాలయంలో వివరాలు వెల్లడించారు. రంగంపేటలోని మోహన్‌బాబు యూనివర్సిటీలో విద్యార్థుల ఫీజు అక్రమాలపై నిరసన తెలిపి విజ్ఞాపన పత్రం అందజేసేందుకు కలెక్టరేట్‌కు వెళ్తున్న ఎస్‌ఎఫ్‌ఐ నాయకులు అలీఅక్బర్, వినోద్‌కుమార్‌ను మంగళవారం బైపాస్‌రోడ్డులో ఎంబీయూకు చెందిన కొందరు అడ్డుకున్నారు. వారిద్దరినీ కార్లలో ఎక్కించుకుని చంద్రగిరి వైపు తీసుకెళ్లారు. ఫిర్యాదు నేపథ్యంలో చంద్రగిరి డీఎస్పీ ప్రసాద్ ఆధ్వర్యంలో తిరుచానూరు సీఐ సునీల్ కుమార్ నేతృత్వంలోని ప్రత్యేక బృందాలు వారిని వెంబడించి పట్టుకున్నారు. ఎంబీయూ పీఆర్‌ఓ రావూరు సతీష్, కొమ్మినేని సురేంద్ర, పాల్గుడి రాజేష్, పెద్దినేని జానకిరామ్, బద్రీనాథ్, లింగట్ల మునిచంద్ర, చిత్తూరు సురేంద్ర, పండేటి హేమంత్, వాసుదేవ, మునితేజ, కృష్ణచైతన్య, పసుపులేటి విశ్వేష్, ద్వారకసాయి ప్రతాప్‌ను అరెస్టు చేశారు. వీరిలో ఇద్దరు ఇంజినీరింగ్ విద్యార్థులు, బౌన్సర్లు, ఇతరులు ఉన్నారు. విద్యార్థి నాయకులపై పీఆర్వో సతీష్ ఇచ్చిన ఫిర్యాదుపై చంద్రగిరి పోలీస్ స్టేషన్‌లో కేసు నమోదు చేశామని.. రెండు కేసులకు సంబంధించి లోతైన దర్యాప్తు జరిపి నిందితులను అరెస్టు చేస్తామని ప్రకటించారు. అపహరణ కేసులో ఏ2, ఏ3గా ఉన్న సినీనటులు మంచు మోహన్‌బాబు, విష్ణువర్ధన్‌ల పాత్రపై దర్యాప్తు చేసి తదుపరి చర్యలు తీసుకుంటామని ప్రకటించారు.

సమావేశంలో మాట్లాడుతున్న అదనపు ఎస్పీ రవి మనోహరాచారి

స్వీయ రక్షణకు మాత్రమే బౌన్సర్లు: స్వీయ రక్షణ కోసం మాత్రమే బౌన్సర్లను నియమించుకోవాలని చెప్పారు. దౌర్జన్య చర్యలకు పాల్పడితే చట్టప్రకారం కఠిన చర్యలు తీసుకుంటామని ఆయన హెచ్చరించారు. విద్యాసంస్థల్లో బౌన్సర్లతో ఆగడాలు సృష్టిస్తే యాజమాన్యంపై చర్యలు తీసుకుంటామని చెప్పారు. బౌన్సర్ల వివరాలు పోలీసులకు తెలియజేయాలని వినియోగించే వారిని కోరారు. వారి నేరచరిత్ర పరిశీలించి అనుమతులు ఇస్తామని ప్రకటించారు.

పారామెడికల్ విద్యార్థిని ఆత్మహత్య

దిష్మాంజలి (పాత చిత్రం)

తిరుపతి(నేరవిభాగం), న్యూస్‌టుడే: కళాశాల యాజమాన్యం, సిబ్బంది వేధింపులతో పారా మెడికల్ విద్యార్థిని ఆత్మహత్యకు పాల్పడిందని విద్యార్థి కుటుంబ సభ్యులు, విద్యార్థి సంఘాల నాయకులు ఆరోపించారు. 'తిరుపతి ఎస్‌బీఐ కాలనీలో బాలాజీ నర్సింగ్ కళాశాల నడుస్తోంది. అందులో పెళ్లకూరు మండలం చిరసంబేడు గ్రామానికి చెందిన దిష్మాంజలి (19) బీఎస్సీ కార్డియాలజీలో ద్వితీయ సంవత్సరం చదువుతోంది. మంగళవారం కళాశాలకు వెళ్లకుండా హాస్టల్ గదిలో ఒంటరిగా ఉంది. సాయంత్రం 6 గంటలకు గదిలోని ఫ్యాన్‌కు ఉరేసుకుంది. సమాచారం అందుకున్న తిరుపతి తూర్పు పోలీసులు ఘటనా స్థలానికి చేరుకుని మృతదేహాన్ని పరీక్షల నిమిత్తం రుయాకు తరలించారు. తల్లిదండ్రులకు సమాచారం చేరవేశారు. బుధవారం ఉదయం కుటుంబ సభ్యులు, విద్యార్థి సంఘాల ఆధ్వర్యంలో కళాశాల వద్ద ధర్నాకు దిగారు. మృతురాలి తండ్రి రమణయ్య, విద్యార్థి నాయకులు మాట్లాడుతూ.. నిబంధనలు పాటించని కళాశాలకు మూసివేయాలని డిమాండ్ చేశారు. బాధిత కుటుంబానికి న్యాయం చేయాలని నినదించారు. సీఐ శ్రీనివాసులు న్యాయం చేస్తామని హామీ ఇవ్వడంతో ధర్నా విరమించారు. కేసు నమోదు చేసినట్లు సీఐ తెలిపారు.

భవనం పైనుంచి దూకి బీటెక్ విద్యార్థి ..

బాలాజీ (పాత చిత్రం)

చంద్రగిరి గ్రామీణ, న్యూస్‌టుడే: ఐదంతస్థుల భవనం పైనుంచి దూకి ఇంజినీరింగ్ విద్యార్థి బలవన్మరణానికి పాల్పడ్డారు. ఈ ఘటన మండలంలోని ఎ.రంగంపేట పంచాయతీ పరిధిలో బుధవారం తెల్లవారుజామున చోటుచేసుకుంది. చంద్రగిరి పోలీసుల కథనం మేరకు.. ఒంగోలుకు చెందిన జి.బాలాజీ (20) రంగంపేట సమీపంలోని ప్రైవేట్ విద్యాసంస్థలో ఇంజినీరింగ్ ఈఈఈ మూడో సంవత్సరం చదువుతున్నాడు. అక్కడికి సమీపంలోనే ఓ హాస్టల్‌లో ఉంటున్నాడు. ఏమి జరిగిందో తెలియదు అర్ధరాత్రి తర్వాత భవనంపైకి ఎక్కి అక్కడి నుంచి కిందకు దూకాడు. తీవ్రగాయాలతో అకడికక్కడే మృతిచెందాడు. స్థానికుల సమాచారంతో ఘటనా స్థలానికి చేరుకున్న పోలీసులు..విద్యార్థి తల్లిదండ్రులకు సమాచారం అందించారు. మృతదేహాన్ని వైద్యశాలకు తరలించారు. కేసు నమోదు చేసుకుని దర్యాప్తు చేస్తున్నట్లు సీఐ సురేష్ తెలిపారు.

కంటైనర్ ఢీకొని.. శ్రీసిటీ ఉద్యోగుల దుర్మరణం

రాజశేఖర్..శ్రావణి (పాత చిత్రాలు)

సూళ్లూరుపేట గ్రామీణం, న్యూస్‌టుడే: సూళ్లూరుపేట పట్టణ పరిధిలో హోలీక్రాస్ వద్ద ద్విచక్ర వాహనాన్ని కంటైనర్ ఢీకొనడంతో ఇద్దరు మృతిచెందారు. ఈ ఘటన బుధవారం ఉదయం చోటుచేసుకుంది. గోపిశెట్టి శ్రావణి (31), యాల్ల రాజశేఖర్(32) ఇద్దరూ శ్రీసిటీలోని ప్రైవేటు కర్మాగారంలో పనిచేస్తున్నారు. రాత్రి విధులు ముగించుకుని ఉదయం ఇంటికి వస్తుండగా హోలీక్రాస్ వద్ద చెన్నై నుంచి నెల్లూరు వైపు వెళ్తున్న కంటైనర్ ఢీకొనడంతో ఇద్దరూ అక్కడికక్కడే మృతి చెందారు. సూళ్లూరుపేట గవళ్లవీధికి చెందిన శ్రావణి శ్రీసిటీలో ప్రొడక్షన్ ఆపరేటర్‌గా పని చేస్తున్నారు. ఈమెకు ఇద్దరు ఆడ పిల్లలు. ఒకరు నాలుగో తరగతి మరొకరు 7వ తరగతి చదువుతున్నారు. తిరవళ్లూరు జిల్లా ఆరణిసుబ్రహ్మణ్యం నగర్‌కు చెందిన యాల్ల రాజశేఖర్ ట్రాసెస్ ఆపరేటర్‌గా పనిచేస్తూ వరదయ్యపాళెంలో నివాసముంటున్నాడు. శ్రావణిని తన బైక్‌పై సూళ్లూరుపేటలో వదలడానికి వెళ్తుండగా ఈ ఘటన జరిగింది. మృతదేహాలను ప్రభుత్వ ఆసుపత్రికి తరలించి కేసు దర్యాప్తు చేస్తున్నట్లు ఎస్సై బ్రహ్మనాయుడు తెలిపారు.

గంజాయి ముఠా అరెస్టు

నాయుడుపేట పట్టణం, న్యూస్‌టుడే: నాయుడుపేట పోలీసులు బుధవారం ఐదుగురు సభ్యుల గంజాయి ముఠాను అరెస్టు చేసి కోర్టుకు హాజరు పరిచారు. డీఎస్పీ చెంచుబాబు బుధవారం పోలీసు స్టేషన్‌లో వివరాలు వెల్లడించారు. బిహార్, ఒడిశా, ఝార్ఖండ్ రాష్ట్రాలకు చెందిన ముకేష్‌గిరి, సుధాకర్‌దాస్, పింకిదేవి, శిబాదాస్, గోపబంద్‌దాస్‌లు శ్రీకాళహస్తి పరిసర ప్రాంతాల్లో కూలి పనులు చేసుకుని జీవనం సాగిస్తున్నారు. ఆ సొమ్ము చాలకపోవడంతో చెడు అలవాట్లకు బానిసలై గంజాయి విక్రయాలకు పూనుకున్నారన్నారు. ఒడిశా నుంచి 11 ప్యాకెట్లు తెచ్చి మండలంలోని మేనకూరు వద్ద ఇతరులకు విక్రయిస్తుండగా అదుపులోకి తీసుకున్నారు. 23 కిలోల గంజాయి, ఆరు ఫోన్లు స్వాధీనం చేసుకున్నారు. సీఐ సంగమేశ్వరరావు, ఎస్సై భానుప్రసన్న, సిబ్బంది పాల్గొన్నారు.

వివరాలు వెల్లడిస్తున్న డీఎస్పీ చెంచుబాబు, సీఐ, ఎస్సైలు

ఏటీఎం కార్డు మార్చి.. సొత్తు కాజేసి

నిందితుడి అరెస్టు

నంద్యాల నేరవిభాగం, న్యూస్‌టుడే : ఏటీఎంలో నగదు తీసుకోవడం తెలియని అమాయకులే లక్ష్యంగా చేసుకుని వాళ్ల కార్డును మార్చి నగదు డ్రా చేసుకుంటున్న సిద్ధేష్ అలియాస్ సిద్ధు అనే దొంగను నంద్యాల పోలీసులు అరెస్టు చేశారు. అతని వద్ద ఉన్న ఏటీఎం కార్డు, రూ.1.20 లక్షలు స్వాధీనం చేసుకున్నట్లు ఏఎస్పీ మంద జావళి ఆల్ఫోన్స్ పేర్కొన్నారు. ఈ వివరాలను ఒకటో పట్టణ పోలీసుస్టేషన్‌లో బుధవారం వెల్లడించారు. కర్నూలు జిల్లా వెల్దుర్తి మండలం కృష్ణాపురం గ్రామానికి చెందిన సిద్ధేష్ అలియాస్ సిద్ధు అనే దొంగ ఏటీఎం వద్దకు వచ్చే అమాయకుల కోసం కాపు కాసేవాడు. జనవరి 29వ తేదీన వీసీ కాలనీకి చెందిన సుబ్బరాయుడు అనే వృద్ధుడు పట్టణంలోని శ్రీనివాస సెంటర్‌లో ఉన్న బ్యాంకుకు పాసు పుస్తకం ప్రింటింగ్ కోసం వచ్చారు. దీనిని నిందితుడు గుర్తించి ఏటీఎంలో రూ.వెయ్యి డ్రా చేసుకుంటే పాస్‌బుక్ ప్రింటింగ్ వస్తుందని చెప్పాడు. అతడిని ఏటీఎం వద్దకెళ్లి డబ్బు డ్రా చేయించాడు. ఏటీఎం కార్డు ఇచ్చే సమయంలో వేరే కార్డు ఇచ్చాడు. మరుసటి రోజు ఆ వృద్ధుడు ఏటీఎం వద్దకు వెళ్లగా కార్డు పనిచేయకపోవడంతో బ్యాంకుకు వెళ్లి అధికారులను సంప్రదించగా ఇది మీ ఏటీఎం కార్డు కాదని చెప్పారు. మోసపోయినట్లు గ్రహించిన బాధితుడు ఒకటో పట్టణ పోలీసుస్టేషన్‌కు వెళ్లి ఫిర్యాదు చేశారు. పోలీసులు సీసీ కెమెరాలు పరిశీలించి నిందితుడిని గుర్తించారు. అతడిపై కర్నూలు, అనంతపురం, చిత్తూరు, వైఎస్సార్ కడప, తిరుపతి, నెల్లూరు జిల్లాల్లో 19 కేసులు నమోదై ఉన్నాయి. స్థానిక ఆర్టీసీ బస్టాండ్ వద్ద నిందితుడు ఉండగా అతడిని పట్టుకుని రూ.1.20 లక్షలు స్వాధీనం చేసుకున్నారు.

విశ్రాంత ఎస్పీ భవనం అద్దెకు తీసుకొని.. కుదువకు యత్నం

తిరుపతి (నేరవిభాగం), న్యూస్‌టుడే: ఓ భవనాన్ని అద్దెకు తీసుకొని, ఆపై నకిలీ పత్రాలు సృష్టించి బ్యాంకులో కుదువ పెట్టేందుకు యత్నించిన ఐదుగురిపై పోలీసులు కేసు నమోదు చేశారు. బాధితుడు, పోలీసులు తెలిపిన మేరకు.. తిరుపతి గీతానగర్‌కు చెందిన విశ్రాంత ఎస్పీ పీసీ స్వామికి అక్కడే సొంత భవనం ఉంది. ఆ భవనాన్ని తిరుపతికి చెందిన చైతన్య అద్దెకు తీసుకుని కొన్ని రోజులు లేడీస్ హాస్టల్ నిర్వహించారు. కొంతకాలం తర్వాత అసలు యజమానిని విస్మరించిన చైతన్య నకిలీ పత్రాలు సృష్టించి అమరావతి క్యాటరింగ్ సర్వీసెస్‌కు సబ్ లీజుకిచ్చారు. అవే పత్రాలతో బ్యాంకులో కుదువ పెట్టేందుకు యత్నించారు. సంబంధిత పత్రాలు నకిలీవని తెలుసుకున్న బ్యాంక్ అధికారులు రుణం మంజూరుకు నిరాకరించారు. దీంతో ఓ వైకాపా నాయకుడు సంబంధిత బ్యాంకు మేనేజర్‌ను బెదిరించి రుణం మంజూరు చేయాలని ఒత్తిడి చేశారు. ఈ విషయం తెలుసుకున్న భవన యజమాని పీసీ స్వామి పోలీసులకు ఫిర్యాదు చేశారు. దీనిపై ఈస్ట్ సీఐ శ్రీనివాసులు చైతన్య, రాజేశ్వరి, రావూరి ప్రసాద్, రావూరి రాజేష్, అమరావతిపై కేసు నమోదు చేశారు. వారిని అరెస్టు చేయాలని బాధితుడు స్వామి పోలీసులను కోరారు. బ్యాంకు అధికారులకు నోటీసులు జారీ చేశామని త్వరలో చర్యలు తీసుకుంటామని తెలిపారు.

రజక వివాహ పరిచయ వేదిక
(12వ సంవత్సరం)
తేది: 08-02-2026 ఆదివారం
కొండా సప్లయర్స్ మిద్దెపైన, డాల్ఫిన్ బార్ దిగువన, కొర్లగుంట, తిరుపతి
ఇ. కేశవ, నిర్వాహకులు
Contact: 94402 13046

EENADU Classifieds

EDUCATION
DISTANCE EDUCATION
B.Tech, M.Tech, Diploma, MBA, MCA, M.Sc(IT&CS), B.Sc (Ag), BBA, BCA, D.Pharm, B.Pharm, LLB, Ph.D, 10th, Inter. Noble Institute, Nellore. Ph: 8008303655, 9440278681

REAL ESTATE
PLOT FOR SALE

GENERAL
WANTED
GENERAL

TO LET
JOBS
WANTED: Blood Bank Technician Experience: Minimum 2 Years. Full Time. Salary Negotiable. Con: 95532 88508.
WANTED Medical Office. Full/ Partime. Age: Upto 60 Yrs. Retired Doctors also can Apply. Salary Negotiable. ✆ 95532 88508.
Wanted Female Tele callers, Q: Degree/ B.Tech/ any PG. Location: Tirupati, Salary : 15000 to 20000. Exp/Fresher Ph: 9994091579, 7550254545.

B/W 5 లైన్ల ప్రకటన రూ. 500/-
Colour 5 లైన్ల ప్రకటన రూ. 600/- మాత్రమే
80085 13290
B/W: రూ. 600 Colour: రూ. 800
ప్రకటనలపై 5% GST వర్తించును

తిరుపతి
•తిరుపతి • చంద్రగిరి

6న తితిదే నూతన ఈవో బాధ్యతల స్వీకరణ

తిరుమల, న్యూస్‌టుడే: తితిదే నూతన ఈవోగా ముద్దాడ రవిచంద్ర శుక్రవారం శ్రీవారి ఆలయంలో పదవీ ప్రమాణం చేయనున్నారు. ఇప్పటి వరకు ఈవోగా పనిచేసిన అనిల్‌కుమార్ సింఘాల్‌ను జీఏడీలో రిపోర్టు చేయాలని ప్రభుత్వం జీవో జారీ చేసింది. ఇన్‌ఛార్జి ఈవోగా అదనపు ఈవో వెంకయ్యచౌదరి వ్యవహరిస్తున్నారు.

నేడు విద్యుత్తు ఉండని ప్రాంతాలు

తిరుపతి (నగరం), న్యూస్‌టుడే: స్థానిక ఆర్టీసీ కార్యాలయం సబ్‌స్టేషన్ పరిధిలో గురువారం ఉదయం 9 గంటల నుంచి మధ్యాహ్నం 1 గంట వరకు విద్యుత్తు సరఫరాకు అంతరాయం ఏర్పడుతుందని ఈఈ గంగాధర్‌రెడ్డి తెలిపారు.

నిందితులను అరెస్ట్ చేయాలి

పాకాల: మోహన్‌బాబు యూనివర్సిటీ వద్ద ఎస్ఎఫ్ఐ నాయకుల కిడ్నాప్‌కు పాల్పడిన నిందితులను తక్షణమే అరెస్ట్ చేయాలని సీపీఎం మండల కార్యదర్శి మధుసూదన్‌రావు ప్రభుత్వాన్ని డిమాండ్ చేశారు. ఆనంద్, మురళి, నరేంద్ర, రవి, హరిప్రసాద్, మనోహర్ సిద్ధులు తదితరులు పాల్గొన్నారు.

మేమున్నాం.. మీకు తోడుగా..

(10 AM TO 1 PM)
తిరుపతి : 80080 20003
చంద్రగిరి : 80085 74561
పాకాల : 80085 74563

తిరుపతి(నగరపాలిక), న్యూస్‌టుడే:

సమస్య: గ్రీన్‌పార్క్ అపార్ట్‌మెంట్ వెనుక మురుగు కాలువ శిథిలావస్థకు చేరింది. మరమ్మతులు చేయాలి. – గిరిబాబు, స్థానికుడు

సమాధానం: వెంటనే పరిశీలించి మరమ్మతులకు చర్యలు తీసుకుంటాం. – శ్యాం సుందర్, ఎస్ఈ, నగరపాలిక

సమస్య: ఎస్ఎల్‌వీ నగర్‌లో తెలుగు గంగ నీటి సరఫరా అస్తవ్యస్తంగా ఉంది. తక్కువ సమయం, సమయపాలన లేదు. – స్థానికులు

సమాధానం: కారణాలు తెలుసుకుని సమస్యను పరిష్కరిస్తాం. – శ్యాంసుందర్, ఎస్.ఈ, నగరపాలిక

ఆకట్టుకున్న విద్యార్థుల ప్రదర్శన

వేడుకగా పాఠశాల వార్షికోత్సవం

తిరుపతి (విద్య), న్యూస్‌టుడే: విద్యార్థులు శ్రద్ధతో చదువుతూ, ఒత్తిడి లేని వాతావరణంలో పాఠశాల జీవితాన్ని గడపాలని శ్రీ వెంకటేశ్వర లిటిల్ హైస్కూల్ అధినేత కేసీ వాసు పేర్కొన్నారు. స్థానిక మహతి కళాక్షేత్రంలో భవానీ నగర్‌లోని ఆ పాఠశాల 49వ వార్షికోత్సవం సందర్భంగా రంగోత్సవ్- 2026 పేరిట వేడుకలు నిర్వహించారు. 1,200 మంది విద్యార్థులు 30 రకాల సాంస్కృతిక కార్యక్రమాలను ప్రదర్శించారు. పాఠశాల ప్రధానోపాధ్యాయిని మాధవి, ఉపాధ్యాయులు, విద్యార్థులు, తల్లిదండ్రులు పాల్గొన్నారు.

ఎస్వీయూలో డిగ్రీ విద్యార్థులకు ప్రతిభా అవార్డులు

తిరుపతి (ఎస్వీయూ), న్యూస్‌టుడే: ఎస్వీయూ శ్రీనివాస ఆడిటోరియంలో బుధవారం విద్యార్థి సంక్షేమ సాంస్కృతిక వ్యవహారాల డైరెక్టరేట్ ఆధ్వర్యంలో విద్యార్థులకు ప్రతిభా అవార్డులు అందజేశారు. ముఖ్య అతిథిగా పాల్గొన్న వర్సిటీ వీసీ ఆచార్య నరసింగరావు మాట్లాడుతూ విద్యార్థులు కేవలం చదువుకే పరిమితం కాకుండా, క్రీడలు, సాంస్కృతిక కార్యక్రమాల్లో చురుగ్గా పాల్గొనాలని సూచించారు. వర్సిటీ రెక్టార్ ఆచార్య అప్పారావు, రిజిస్ట్రార్ భూపతి నాయుడు, ఆచార్యులు మురళీధర్, వివేక్, కళ్యాణ్ కుమార్ తదితరులు పాల్గొన్నారు. పోటీల్లో విజేతలుగా నిలిచిన ఎస్వీయూ పరిధిలోని పలు డిగ్రీ కళాశాలల విద్యార్థులకు ప్రతిభా అవార్డులు అందజేశారు.

అనుకున్నట్లే చేతులెత్తేశారు

★ ఉదాసీనతతో చేజారిన భవనం
★ దేవాదాయశాఖ అధికారులపై విమర్శలు

తిరుపతి (బైరాగిపట్టెడ), న్యూస్‌టుడే: నామమాత్రపు ధరకు స్థలం లీజుకు తీసుకుని భవనం నిర్మించి రూ. కోట్లు కూడబెట్టారు. తిరుపతి నడిబొడ్డున వాణిజ్య ప్రాంతంలోని భవనానికి నెలకు రూ. వేలల్లో అద్దె ఉంటుంది. అయితే ఇక్కడ మాత్రం సదరు లీజుదారుడు ఏడాది రూ. వందల్లో మాత్రమే చెల్లించారు. 25 ఏళ్లకు లీజు ముగిసినా.. దేవదాయ శాఖ అధికారులు 30 ఏళ్లకు మేల్కొని కోర్టు ఆదేశాలతో భవనం స్వాధీనం చేసుకున్నారు. విలువైన స్థలాన్ని కాపాడతామని ప్రగల్భాలు పలికిన అధికారులు తర్వాత చేతులెత్తేశారు. ఫలితంగా గత అనుభవదారుడే కోర్టులో మళ్లీ వాటిని దక్కించుకున్నాడు.

ప్రస్తుతం తెరుచుకున్న దుకాణం

న్యాయస్థానం ఆదేశాలతో హడావుడి

గతేడాది నవంబర్ 18వ తేదీన హైకోర్టు తిరుపతి శీర్షిక వీధిలో, దేవాదాయ శాఖలోని శ్రీ కందాల గోవిందరాయల్లు ట్రస్టు స్థలానికి ఇంత తక్కువ అద్దె చెల్లించడంపై అసహనం వ్యక్తం చేసింది. వెంటనే భవనం స్వాధీనం చేసుకోవాలని ఆదేశాలు జారీ చేసింది. దీంతో అధికార యంత్రాంగం వాటికి సీల్డు వేశారు. గొడవలు జరగకుండా పోలీసు బందోబస్తు పెట్టారు. మీడియా ఎదుట న్యాయం గెలిచిందని, ఆ భవనాన్ని వేలంలో మరొకరికి కేటాయించి ఆదాయాన్ని ప్రభుత్వానికి జమ చేస్తామని ప్రగల్భాలు పలికారు.

అన్యుల గుప్పిట్లో దేవాదాయ ఆస్తులు

స్థానిక శీర్షిక వీధిలోని రూ. కోట్ల విలువైన దేవాదాయ శాఖ ఆస్తులు ఇతరుల గుప్పిట్లో మగ్గుతున్నాయి. గతంలో పలు ట్రస్టుల ఎండోమెంట్ పరిధిలోకి వచ్చాయి. వాటిని స్థానికులు, పలుకుబడి కలిగిన వ్యక్తులు రూ. నామ మాత్రపు రుసుములు చెల్లించి.. ఆ స్థలంలో చిన్న, చిన్న గదులుగా మార్చి రూ. వేలకు అద్దెకిచ్చి రూ. కోట్లు పడగలెత్తారనే ఆరోపణలున్నాయి. న్యాయస్థానంలో కేసులు ఉన్నప్పటికీ దేవాదాయ శాఖ అధికారులు.. లీజుదారులు ఇచ్చే మామూళ్ల మత్తులో జోగుతూ వాటిని స్వాధీనం చేసుకునే దిశగా చర్యలు తీసుకోవడం లేదనే ఆరోపణలున్నాయి.

ప్చ్.. నెలకే వదిలేశారు

అయితే ఈ మాటలు నీటిపై రాతలే అయ్యాయి. నెల రోజుల్లోనే అధికారులు చేతులెత్తేశారు. ఆ శాఖ అధికారులను మ్యానేజ్ చేసిన సదరు దుకాణదారుడు తిరిగి న్యాయస్థానాన్ని ఆశ్రయించారు. నెలకి రూ. 1.5 లక్షలు అద్దె చెల్లించే విధంగా 02- 12- 2025న న్యాయస్థానం నుంచి ఉత్తర్వులు పొందారు. మరో ఏడాది గడువు ఇచ్చారు. అయితే ఈ అంశంలో దేవాదాయ శాఖ అధికారులు నిర్లక్ష్యం వహించారనే ఆరోపణలు వినిపిస్తున్నాయి. కోర్టులో సరైన వాదనలు లేకనే దుకాణదారుడికి తిరిగి అప్పజెప్పారనే విమర్శలు వస్తున్నాయి.

భవనం నిర్మించినా చర్యలేవీ

కేవలం స్థలాన్ని అద్దెకు తీసుకుని, ఏళ్ల కిందట మూడు, నాలుగు అంతస్తుల భవనం నిర్మించారు. అందులో 12 గదులను ఇతరులకు అద్దెకిచ్చి రూ. లక్షలు దిగమింగారు. ఇంత జరిగినా అతనికే మళ్లీ ఆ భవనం స్వాధీనం కావడంపై పలువురు పెదవి విరుస్తున్నారు. దీనిపై దేవాదాయ శాఖ అధికారులు స్పందించేందుకు ఆసక్తి చూపలేదు.

ఏఎస్పీకి ఫిల్మిం సొసైటీ అభినందన

ఏఎస్పీ రవి మనోహరాచారితో ఫిల్మిం సొసైటీ సభ్యులు

తిరుపతి(గాంధీ రోడ్డు), న్యూస్‌టుడే: పోలీస్ సేవా పతకం అందుకున్న ఏఎస్పీ రవి మనోహరాచారిని తిరుపతి ఫిల్మిం సొసైటీ సభ్యులు ఘనంగా సత్కరించారు. బుధవారం ఆయన్ను కలిసి అభినందించారు. సొసైటీ ఛైర్మన్ వేణుగోపాల్ రెడ్డి, వై.ఎస్.బాబు, శేషగిరిరావు పాల్గొన్నారు.

ఘనంగా కుంభాభిషేక మహోత్సవం

వెండిచీరలో అమ్మవారి దివ్యరూపం

తిరుపతి (గ్రామీణం), న్యూస్‌టుడే: ఎల్ఎస్‌నగర్‌లోని శక్తిచాముండేశ్వరి దేవి కుంభాభిషేక మహోత్సవం అత్యంత ఘనంగా నిర్వహించారు. బుధవారం ఉదయం అమ్మవారికి అర్చకులు మహాభిషేకం నిర్వహించి వెండి చీర, కిరీటం, చేతుల కవచాలను అలంకరించారు. ఆ తర్వాత ప్రత్యేక హోమ పూజలు నిర్వహించారు.

వీఐపీ రోడ్డులో పేరుకుపోయిన వ్యర్థాలు

గాంధీపురం నుంచి తుమ్మల గుంటకు వెళ్లే వీఐపీ రోడ్డులో వ్యర్థాలు పేరుకుపోతున్నాయి. నిత్యం వేలాదిగా ప్రజలు, భక్తులు వీఐపీలు తిరుపతిలోకి వస్తున్నారు. ఈ రోడ్డుపక్కనే అక్కడి దుకాణాల నిర్వాహకులు వ్యర్థాలు పడేస్తున్నారు. వీటిని పంచాయతీ, నగరపాలిక పారిశుధ్య సిబ్బంది ఎవరూ తొలగించడంలేదు. ఫలితంగా పరిసరాలు అపరిశుభ్రంగా మారుతున్నాయి. ఈ పరిస్థితి స్వచ్ఛ తిరుపతికి విఘాతం కలిగిస్తుందని స్థానికులు వాపోతున్నారు. సంబంధిత అధికారులు స్పందించి వ్యర్థాలు తొలగింపజేయాలి.

- న్యూస్‌టుడే, తిరుపతి గ్రామీణం

బస్సు నిలిచి.. బండ్లను నిలిపి

స్థానిక నంది కూడలి నుంచి గరుడ కూడలికి వెళ్లే మార్గంలో బాలాజీ లింకు బస్టాండ్ సమీపంలో నడిరోడ్డుపై ప్రయాణికులతో వెళ్తున్న నిలిచిపోయింది. ఎంత సేపటికీ స్టార్ట్ కాలేదు. దీంతో ట్రాఫిక్ స్తంభించింది. సుమారు అరగంట పాటు ప్రయాణికులు, శ్రీవారి భక్తులు వాహనాల్లో వేచి ఉండాల్సిన పరిస్థితి ఏర్పడింది. సిబ్బంది బస్సును పక్కకు తొలగించేలా చర్యలు తీసుకున్నారు. అనంతరం అక్కడి ట్రాఫిక్‌ను క్రమబద్ధీకరించారు.

- ఈనాడు, తిరుపతి

ర్యాలీని ప్రారంభిస్తున్న ఇన్‌ఛార్జి ఈవో వెంకయ్య చౌదరి ● ర్యాలీగా వెళ్తున్న ఎస్వీఎంసీ ప్రిన్సిపల్, వైద్యులు ● మొగరాలలో పాల్గొన్న ఉపాధ్యాయులు, విద్యార్థులు

నిర్ధారణ, అవగాహనతో నిండుజీవితం

తిరుపతి(వైద్యవిభాగం), న్యూస్‌టుడే: క్యాన్సర్ వ్యాధి ఏదశలో ఉన్నా ఉన్నత ప్రమాణాలతో అత్యాధునిక వైద్యం స్విమ్స్‌లో అందిస్తున్నట్లు తితిదే ఇన్‌ఛార్జి ఈవో వెంకయ్య చౌదరి పేర్కొన్నారు. ప్రపంచ క్యాన్సర్ దినోత్సవం సందర్భంగా అవగాహన ర్యాలీని బుధవారం ఈవో, స్విమ్స్ సంచాలకులు ప్రారంభించారు. ఎస్వీ వైద్య కళాశాల ఆధ్వర్యంలో అవగాహన ర్యాలీ నిర్వహించారు. ప్రిన్సిపల్ డా. రవిప్రభు, ప్రసూతి ఆస్పత్రిలో సూపరింటెండెంట్ డా. ప్రమీల ఆధ్వర్యంలో అవగాహన సదస్సు నిర్వహించారు. అవగాహన, ముందస్తు పరీక్షలతో నిండి జీవితం సాధ్యమని వక్తలు వెల్లడించారు.

ఎస్వీ కళాశాల అధ్యాపకులు, విద్యార్థులతో కలిసి ప్లకార్డులు ప్రదర్శిస్తున్న అలిపిరి సీఐ రామ్‌కిషోర్

ప్రభుత్వ పథకాలపై విస్తృత ప్రచారం

మాట్లాడుతున్న జేబీ శ్రీనివాస్, చిత్రంలో పనబాక లక్ష్మి, సుగుణమ్మ

తిరుపతి (నగరం), న్యూస్‌టుడే: ప్రభుత్వ సంక్షేమ పథకాలపై ప్రజల్లో విస్తృత ప్రచారం కల్పించాల్సిన బాధ్యత పార్టీ శ్రేణులపై ఉందని తెదేపా తిరుపతి పార్లమెంట్ నియోజకవర్గ అధ్యక్షురాలు పనబాక లక్ష్మి, నాయకుడు జేబీ శ్రీనివాస్ అన్నారు. బుధవారం నగరపాలక సంస్థ పరిధిలోని రెండో క్లస్టర్‌లో జరిగిన సమావేశంలో వారు మాట్లాడారు. కూటమి ప్రభుత్వం ప్రజా సంక్షేమమే లక్ష్యంగా పని చేస్తోందన్నారు. ఎన్నికల హామీలను అమలు చేస్తూ దేశంలోనే రాష్ట్రం ఆదర్శంగా నిలిచిందని కొనియాడారు. మాజీ ఎమ్మెల్యే సుగుణమ్మ, చినబాబు, బ్యాంకు శాంతమ్మ, మహేష్‌యాదవ్ పాల్గొన్నారు.

స్వర్ణ చంద్రగిరి సాధనే ధ్యేయం

సీసీ రోడ్డు నిర్మాణానికి భూమి పూజ చేస్తున్న ఎమ్మెల్యే పులివర్తి నాని

చంద్రగిరి, న్యూస్‌టుడే: నియోజకవర్గ అభివృద్ధితో పాటు మండలాన్ని 'స్వర్ణ చంద్రగిరి'గా తీర్చిదిద్దటమే లక్ష్యమని ఎమ్మెల్యే పులివర్తి నాని అన్నారు. మండలంలోని తొండవాడ పంచాయతీలో బుధవారం నారా చంద్రబాబునాయుడు కాలనీ (బి బ్లాక్)లో రూ.5 కోట్లతో సీసీ రోడ్డు నిర్మాణానికి భూమి పూజ చేసి మాట్లాడారు. ఎన్టీఆర్ నగర్ (ఏ బ్లాక్)లో రూ.200 కోట్లతో అభివృద్ధి పనులు చేశామన్నారు. **తిరుపతి (నగరం):** శ్రీనివాసపురం పంచాయతీ పరిధిలోని తనపల్లె కూడలి నుంచి మార్కెట్‌యార్డు ముఖద్వారం చేపట్టనున్న డబుల్ రోడ్డు రహదారి పనులను బుధవారం ఎమ్మెల్యే పులివర్తి నాని పూజ చేసి ప్రారంభించారు. **రామచంద్రాపురం:** ఎమ్మెల్యే పులివర్తి నాని బుధవారం మండలంలోని రావిళ్లవారిపల్లి, కమ్మపల్లి, గణేశ్వరపురంలో పర్యటించారు. మీ ఇంటికి - మీ పులివర్తి నాని కార్యక్రమం నిర్వహించారు.

డిప్యూటీ సీఎంకు ఆహ్వానం

శ్రీకాళహస్తి: మహాశివరాత్రి వార్షిక బ్రహ్మోత్సవాలకు రావాలంటూ డిప్యూటీ సీఎం కొణిదల పవన్‌కల్యాణ్‌కు ముక్కంటి ఆలయ ట్రస్టుబోర్డు ఛైర్మన్ కొట్టే సాయిప్రసాద్ ఆహ్వాన పత్రిక అందజేశారు. అమరావతిలోని ఆయన కార్యాలయంలో బుధవారం కలిశారు. **అధికారులకు..:** బ్రహ్మోత్సవాలకు జిల్లా ఉన్నతాధికారులను ఆహ్వానించారు. బుధవారం ఎస్పీ సుబ్బరాయుడు, అదనపు ఎస్పీ రవిమనోహరాచారి, ఆదాయపన్ను విభాగం ప్రిన్సిపల్ కమిషనర్ విజయకుమార్‌కు అధికారులు ఆహ్వాన పత్రికలు అందజేశారు. కార్యక్రమంలో ఆలయ ఏఈవో మోహన్, అధికారులు ఉన్నారు.

కల్తీ నెయ్యి నిందితులకు శిక్ష తప్పదు: ఆరణి

మాట్లాడుతున్న ఎమ్మెల్యే ఆరణి శ్రీనివాసులు

తిరుపతి (బైరాగిపట్టెడ), న్యూస్‌టుడే: కల్తీ నెయ్యి కేసులో వైకాపా అగ్రనేతలు, అధికారులు శిక్ష నుంచి తప్పించుకోలేరని ఎమ్మెల్యే ఆరణి శ్రీనివాసులు అన్నారు. తాడేపల్లి ప్యాలెస్‌కు డబ్బులు ముట్టజెప్పేందుకే కల్తీనెయ్యికి వైకాపా నాయకులు కుట్రపన్నారని ఆయన ఆరోపించారు. బుధవారం ఆయన విలేకర్లతో మాట్లాడారు. అసలైన నిందితులు సిట్ పేరుతో ఎదురు దాడికి దిగుతున్నారని విమర్శించారు. ఆధారాలతోనే సీఎం చంద్రబాబు, డిప్యూటీ సీఎం పవన్ కల్యాణ్ మాట్లాడారని తేల్చి చెప్పారు. నగరంలో తన పేరు చెప్పి కబ్జాలకు పాల్పడుతున్నారన్న ఆరోపణల్లో నిజం లేదన్నారు. రాజా రెడ్డి, డాక్టర్ తమ్మినేని వెంకటేశ్వర రావు, బాబ్జీ పాల్గొన్నారు. **తిరుపతి (భవానీనగర్):** శ్రీవారి లడ్డూ తయారీకి సరఫరా చేసింది కల్తీ నెయ్యే అని సిట్ దర్యాప్తు, ఎన్‌డీడీబీ నివేదిక తేల్చాయని చంద్రగిరి జనసేన ఇన్‌ఛార్జి దేవర మనోహర్ బుధవారం అన్నారు. తిరుపతిలో ఆయన విలేకర్లతో మాట్లాడారు.

పుస్తకాలు మనకు నేస్తాలు

తిరుపతి (విద్య), న్యూస్‌టుడే: స్థానిక నెహ్రూ మున్సిపల్ క్రీడా మైదానంలో జరుగుతున్న 18వ పుస్తక ప్రదర్శనశాలలో బుధవారం విజ్ఞాన వేదిక కార్యక్రమం నిర్వహించారు. ఈ సందర్భంగా ఎస్వీయూ రిజిస్ట్రార్ ఆచార్య భూపతి నాయుడు ముఖ్య అతిథిగా పాల్గొని ప్రసంగించారు. ఐసర్ అసోసియేట్ ప్రొఫెసర్ డాక్టర్ బలరామన్ మాట్లాడారు. ఇంజనీరింగ్ ఇన్ యాక్షన్ అనే అంశంపై ఐఐటి ప్రొఫెసర్లు డాక్టర్ శ్రీరామ్ సుందర్, డాక్టర్ సుబ్బారెడ్డి, డాక్టర్ మదన్మోహన్ అవగాహన కార్యక్రమం నిర్వహించారు. నడింపల్లి సత్యనారాయణ రాజు, ఆచార్య దక్షిణామూర్తి శర్మ, డాక్టర్ అల్లాడి రాజమోహన్ తదితరులు ప్రసంగించారు.

ఎస్వీయూ రిజిస్ట్రార్ ఆచార్య భూపతి నాయుడిని సన్మానిస్తున్న నిర్వాహకులు

రేపు విద్యా సంస్థల బంద్‌కు పిలుపు

తిరుపతి (విద్య), న్యూస్‌టుడే: మోహన్ బాబు యూనివర్సిటీ గుర్తింపు రద్దు చేయాలని కోరుతూ బుధవారం స్థానిక యశోద నగర్‌లోని వేమన విజ్ఞాన కేంద్రంలో రౌండ్ టేబుల్ సమావేశంలో పాల్గొన్న ప్రజా సంఘా నేతలు డిమాండ్ చేశారు. విద్యార్థి సంఘాల నేతల కిడ్నాప్‌ను ఆరో తేదీన జిల్లాలో విద్యా సంస్థల బంద్‌కు పిలుపునిచ్చినట్లు తెలిపారు.

సమస్యల పరిష్కారానికి చర్యలు

తిరుపతి (నగరం), న్యూస్‌టుడే: పారిశ్రామిక వినియోగదారుల సమస్యల పరిష్కారానికి చర్యలు తీసుకుంటామని ఎస్ఈ విన్నకోటి చంద్రశేఖర్‌రావు తెలిపారు. బుధవారం తిరుపతిలోని ఎస్ఈ కార్యాలయంలో ప్రారంభించిన పారిశ్రామిక వినియోగదారుల సమస్యల పరిష్కార వేదిక కార్యక్రమానికి మంచి స్పందన లభించింది. 13 మంది సమస్యలు వివరించారు.

ఈనెల 7న ఉద్యోగ మేళా

తిరుపతి (ఎస్వీయూ), న్యూస్‌టుడే: ఎస్వీ యూనివర్సిటీ ఆవరణలోని ఉపాధి కల్పన కార్యాలయంలో ఈనెల 7వ తేదీ శనివారం ఉద్యోగ మేళా నిర్వహిస్తున్నట్లు కార్యాలయ అధికారి శ్రీనివాసులు బుధవారం ఓ ప్రకటనలో తెలిపారు. 915 పోస్టులు భర్తీ చేస్తామని 8, 9, 10, తరగతులు, పది నుంచి డిగ్రీ వరకు చదివిన వారు నేరుగా హాజరు కావాలని తెలిపారు.

కళాకారులకు న్యాయం చేస్తాం

తిరుపతి (తితిదే), న్యూస్‌టుడే: తితిదే అనుబంధ విభాగం అన్నమాచార్య ప్రాజెక్టు కళాకారుల సమస్యలకు పరిష్కారం చూపుతామని తితిదే పాలక మండలి సభ్యుడు వైద్యం శాంతారామ్ హామీ ఇచ్చారు. బుధవారం కళాకారుల యూనియన్ ఆధ్వర్యంలో ఏర్పాటుచేసిన సమావేశంలో ఆయన మాట్లాడారు. వేతనాలకు ఇబ్బందులు లేకుండా పాలకమండలి సమావేశంలో ప్రస్తావించి న్యాయం చేస్తామని తెలిపారు.

దౌర్జన్యాలు పెరుగుతున్నాయి

తిరుపతి(భవానీనగర్) న్యూస్‌టుడే: నాయుడుపేటలో కూటమి నేతల అక్రమాలు, దాడులు, దౌర్జన్యాలు పెరిగిపోతున్నాయని వైకాపా నేత సత్యనారాయణ రెడ్డి ఆరోపించారు. బుధవారం తిరుపతి ప్రెస్ క్లబ్‌లో విలేకరుల సమావేశంలో ఆయన మాట్లాడారు. మద్యం సిండికేట్‌కు ఒప్పుకోకపోవడంతో కేసులు బనాయించి వేధిస్తున్నారని ఆవేదన వ్యక్తం చేశారు.

దుష్ప్రచారాన్ని ఖండిస్తున్నాం

తిరుపతి(భవానీనగర్) న్యూస్‌టుడే: భూ వ్యవహార విషయంలో ఎమ్మెల్యే అనుచరులమంటూ జనసేనకు చెందిన హరి శంకర్ రూ. ఐదు కోట్ల డిమాండ్ చేశారని దుష్ప్రచారం చేసిన సాంబశివరావు, నాగార్జున రెడ్డి ఆరోపణలను జనసేన నేత రాజేష్ ఆచారి బుధవారం ఖండించారు. తిరుపతి ప్రెస్‌క్లబ్‌లో విలేకరుల సమావేశంలో ఆయన మాట్లాడారు.

విద్యార్థినుల ప్రతిభ

తిరుపతి(మహిళా వర్సిటీ), న్యూస్‌టుడే: డిగ్రీ ఫలితాల్లో ఉత్తమ మార్కులు సాధించిన శ్రీ పద్మావతి మహిళా డిగ్రీ కళాశాల విద్యార్థినులు రైజింగ్ స్టార్ 2026 మెరిటోరియస్ అవార్డులను స్వీకరించినట్లు వైస్ ప్రిన్సిపల్ భద్రమణి తెలిపారు. ఈ సందర్భంగా బుధవారం విద్యార్థినులు త్రివేణి, హారిక, భవ్యశ్రీ, మహిత, పల్లవి, దీప్తిని అభినందించారు. స్టూడెంట్ కౌన్సిల్ ఇన్‌ఛార్జి జ్యోతి, అధ్యాపకులు విద్యుల్లత, శోభ, కస్తూరి పాల్గొన్నారు.

గంగమ్మ సేవలో నటులు

గంగమ్మను దర్శించుకుంటున్న యాంకర్ శ్రీముఖి, అవినాష్ తదితరులు

తిరుపతి (బైరాగిపట్టెడ), న్యూస్‌టుడే: బుల్లితెర యాంకర్ శ్రీముఖి, నటుడు ముక్కు అవినాష్ బుధవారం తాతయ్యగుంట గంగమ్మను దర్శించుకుని మొక్కులు తీర్చుకున్నారు. ఆలయ ఛైర్మన్ మహేష్ యాదవ్, ఈవో జయకుమార్ వారికి ఘనంగా స్వాగతం పలికి అమ్మవారి గర్భాలయంలో ప్రత్యేకంగా దర్శనం ఏర్పాటు చేశారు. అనంతరం శాలువాతో సత్కరించి పసుపు, కుంకుమ, తీర్థ ప్రసాదాలు అందజేశారు.

రవితేజకు డాక్టరేట్

తిరుపతి(మంగళం), న్యూస్‌టుడే: తిరుపతికి చెందిన రవితేజ ఆచారికి చెన్నై అన్నా యూనివర్సిటీ డాక్టరేట్ ప్రదానం చేసింది. 46వ స్నాతకోత్సవం సందర్భంగా బుధవారం తమిళనాడు గవర్నర్ ఆర్.ఎన్.రవి చేతుల మీదుగా ఆయన పట్టా అందుకున్నారు. 'ఎఫెక్ట్ ఆఫ్ మాడిఫైడ్ హాలోయిట్ నానోట్యూబ్స్ ఆన్ ద మెకానికల్ అండ్ స్విల్లింగ్ రెసిస్టెన్స్ ప్రాపర్టీస్ ఆఫ్ ఆర్ఎన్ / ఈపీడీఎం నానో కంపోసిట్స్' అనే అంశంపై పరిశోధన పత్రం సమర్పించారు.

గవర్నర్ రవి చేతుల మీదుగా డాక్టరేట్ అందుకుంటున్న రవితేజ

మహిళపై కత్తితో దాడి.. ఒకరి అరెస్టు

తిరుపతి(నేరవిభాగం), న్యూస్‌టుడే: మహిళపై కత్తితో దాడి చేసిన వ్యక్తిని అరెస్టు చేసినట్లు తిరుపతి రూరల్ సీఐ చిన్నగోవిందు తెలిపారు. తిరుచానూరు భజనగుడి వీధికి చెందిన కవిత శ్రీనివాసపురం పంచాయతీలో హెర్బల్ లైఫ్ న్యూట్రిషన్ సెంటర్ నడుపుతోంది. తిరుచానూరుకు చెందిన పూజారి మధు, ప్రసాద్, కుటుంబ సభ్యులు ఐదేళ్ల కిందట రిజిస్ట్రేషన్ పేరుతో రూ. 40 లక్షలు తీసుకుని మోసం చేశారు. ఈనెల 2వ తేదీ కవిత న్యూట్రిషన్ సెంటర్‌లోకి పూజారి మధు అక్రమంగా ప్రవేశించి దాడికి పాల్పడ్డారు. దీనిపై కేసు నమోదు చేశారు. నిందితుడిని బుధవారం మామిడికాయల మండీ వద్ద అరెస్టు చేసినట్లు సీఐ తెలిపారు.

విద్యుత్తు తీగల చోరీ

రామచంద్రపురం: మండల పరిధిలోని పలు గ్రామాల్లో వ్యవసాయ మోటార్లలో రాగి తీగల దొంగతనాలు జరుగుతున్నాయి.. నెత్తకుప్పం హరిజనవాడకు చెందిన పురుషోత్తం అనే రైతుకు చెందిన వ్యవసాయ మోటార్ వైర్లను మంగళవారం రాత్రి గుర్తు తెలియని దుండగులు చోరీకి పాల్పడినట్లు రైతు ఫిర్యాదు చేశారు.

విద్యార్థులను అభినందిస్తున్న ప్రిన్సిపల్ డాక్టర్ సి.నాదమునిరెడ్డి

ఇండస్ట్రియల్ ఐవోటీతో పరిశ్రమల్లో మార్పులు

తిరుపతి(మంగళం),న్యూస్‌టుడే: ఇండస్ట్రీ ఐవోటీ సాంకేతికతపై విద్యార్థులు ఆ దిశగా నైపుణ్యాలను సాధించాలని అన్నమాచార్య ఇంజినీరింగ్ కళాశాల ప్రిన్సిపల్ డాక్టర్ సి.నాదమునిరెడ్డి సూచించారు. మంగళం సమీపంలోని అన్నమాచార్య ఇంజినీరింగ్ కళాశాలలో నేషనల్ స్మాల్ ఇండస్ట్రీస్ కార్పొరేషన్, ఈఈఈ విభాగం సంయుక్త ఆధ్వర్యంలో బుధవారం ఇండస్ట్రియల్ ఐవోటీపై విద్యార్థులకు కార్యశాల నిర్వహించారు. ప్రతిభ చూపిన విద్యార్థులకు ధ్రువ పత్రాలు అందజేశారు.

రాయలసీమకు ద్రోహం

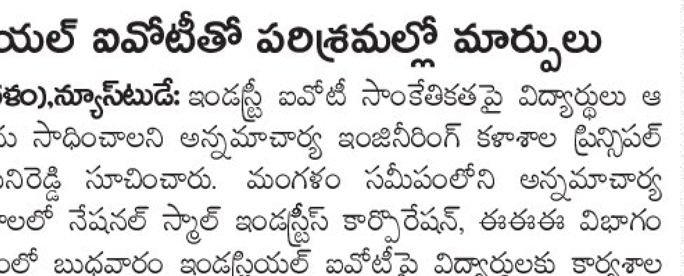
గోడపత్రికను ఆవిష్కరిస్తున్న కరుణాకర్‌రెడ్డి, వైకాపా శ్రేణులు

తిరుపతి (మంగళం), న్యూస్‌టుడే: రాయలసీమ ప్రజలకు తాగునీటి ఎద్దడిని తీర్చేందుకు ప్రారంభించిన ఎత్తిపోతల పథకాన్ని చంద్రబాబు ప్రభుత్వం నిర్వీర్యం చేసిందని, తెలంగాణ ప్రభుత్వంతో చేతులు కలిపి ద్రోహం చేస్తోందని చిత్తూరు, తిరుపతి జిల్లాల వైకాపా అధ్యక్షుడు భూమన కరుణాకరరెడ్డి ఆగ్రహం వ్యక్తం చేశారు. పద్మావతిపురంలోని పార్టీ కార్యాలయంలో బుధవారం చలో పోతిరెడ్డిపాడు పోస్టర్‌ను ఎమ్మెల్సీలు పర్వతరెడ్డి చంద్రశేఖర్ రెడ్డి, సిపాయి సుబ్రహ్మణ్యం, మేయర్ శిరీష, తిరుపతి నియోజకవర్గ సమన్వయకర్త భూమన అభినయ్‌రెడ్డి, పార్టీ శ్రేణులతో కలిసి ఆయన ఆవిష్కరించారు. గురువారం నిర్వహించే చలో పోతిరెడ్డిపాడుకు పార్టీ శ్రేణులంతా తరలిరావాలని పిలుపునిచ్చారు.

పోలీసు బందోబస్తు

చంద్రగిరి (గ్రామీణ,న్యూస్‌టుడే: రెండు రోజులుగా జరుగుతున్న ఘటనల నేపథ్యంలో బుధవారం మోహన్ బాబు యూనివర్సిటీ వద్ద పోలీసు బందోబస్తు ఏర్పాటు చేశారు. విద్యార్థి సంఘ నాయకులు, విద్యార్థులు నిరసన తెలిపేందుకు వస్తారన్న సమాచారంతో మూడు బృందాలు శ్రీనివాసమంగాపురం, నరసింగాపురం, యూనివర్సిటీ బయట బందోబస్తు ఏర్పాటు చేశారు.

కొనసాగుతున్న ఏనుగుల దాడులు

పాకాల, న్యూస్‌టుడే: మండలంలోని పదిపుట్లబైలు పంచాయతీ నడింపల్లి, కొండకిందపల్లి పరిసరాల్లో పొలాలపై మంగళవారం రాత్రి సైతం అడవి ఏనుగులు దాడులు చేశారు. దామలచెరువు పంచాయతీ కాకర్లవారిపల్లి సమీపంలోని పొలాల్లో ఒంటరి ఏనుగు మామిడి, పశుగ్రాసంతో పాటు కూరగాయ పంటలకు తీవ్ర నష్టం కలిగించింది. రాతి స్తంభాలు, కొబ్బరిచెట్లను విరిచేయడంతో రైతులు ఆందోళన పడుతున్నారు.

శ్రీకాళహస్తి

•శ్రీకాళహస్తి • సత్యవేడు • రైల్వేకోడూరు

విద్యార్థులకు అవగాహన కల్పిస్తున్న ఎస్సై వెంకటసుబ్బారెడ్డి

పొగాకు ఉత్పత్తులు వాడకండి

శ్రీకాళహస్తి, న్యూస్‌టుడే: పొగాకు సంబంధిత ఉత్పత్తుల వినియోగం మంచిది కాదని పట్టణ ఎస్సై వెంకటసుబ్బారెడ్డి అన్నారు. పట్టణంలోని ఆర్‌వీఎస్ జడ్పీ ఉన్నత పాఠశాల ఆవరణలో పొగాకు ఉత్పత్తులతో తలెత్తే సమస్యలను వివరించారు. సమావేశంలో పాఠశాల ప్రధానోపాధ్యాయుడు శీగల వెంకటయ్య, ఉపాధ్యాయులు పాల్గొన్నారు.

ఉచితంగా కంటి పరీక్షలు.. శ్రీకాళహస్తి: పట్టణంలోని గ్రామీణ బ్యాంకు ఆవరణలో ఉచిత కంటి వైద్యశిబిరం ఏర్పాటు చేశారు. ఖాతాదారుల శ్రేయస్సు దృష్ట్యా బుధవారం బ్యాంకు యాజమాన్యం డాక్టర్ అగర్వాల్ కంటి ఆస్పత్రి సహకారంతో ఉచితంగా వైద్యపరీక్షలు చేయించారు. 120 మంది ఖాతాదారులకు పరీక్షలు జరిపినట్లు బ్రాంచి మేనేజరు వెంకటరమణయ్య తెలిపారు. బ్యాంకు అధికారులు ఆశోక్‌గాంధీ, పవన్‌కుమార్, సౌజన్య, ఆదినారాయణమూర్తి పాల్గొన్నారు.

సమ్మెను విజయవంతం చేయండి.. ఓబులవారిపల్లె: సార్వత్రిక సమ్మెను విజయవంతం చేయాలని సీఐటీయూ నాయకులు పిలుపునిచ్చారు. బుధవారం ఓబులవారిపల్లె మండలం మంగంపేటలో సార్వత్రిక సమ్మెకు సంబంధించిన కరపత్రాలు విడుదల చేశారు. కార్యక్రమంలో సీఐటీయూ మండల కన్వీనర్ పెంచలయ్య, రాష్ట్ర కౌన్సిల్ సభ్యుడు సీహెచ్ చంద్రశేఖర్, ప్రధాన కార్యదర్శి శ్రీలక్ష్మి తదితరులు పాల్గొన్నారు.

పవన్‌కల్యాణ్‌కు ఆహ్వానపత్రిక అందజేస్తున్న ఆలయ ట్రస్టుబోర్డు ఛైర్మన్ సాయిప్రసాద్, అధికారులు

డిప్యూటీ సీఎంకు ఆహ్వానం

శ్రీకాళహస్తి: మహాశివరాత్రి వార్షిక బ్రహ్మోత్సవాలకు రావాలంటూ డిప్యూటీ సీఎం కొణిదెల పవన్‌కల్యాణ్‌కు ముక్కంటి ఆలయ ట్రస్టుబోర్డు ఛైర్మన్ కొట్టే సాయిప్రసాద్ ఆహ్వాన పత్రిక అందజేశారు. అమరావతిలోని ఆయన కార్యాలయంలో బుధవారం కలిశారు. కార్యక్రమంలో ట్రస్టుబోర్డు సభ్యులు మురళి, నాగరాజు, ఆలయ డిప్యూటీ ఈవో ఎన్.ఆర్.కృష్ణారెడ్డి ఉన్నారు.

అధికారులకు.. శ్రీకాళహస్తీశ్వరాలయంలో వారం రోజుల్లో ప్రారంభం కానున్న మహాశివరాత్రి బ్రహ్మోత్సవాలకు జిల్లా ఉన్నతాధికారులను ఆహ్వానించారు. అదనపు ఎస్పీ రవిమనోహరాచారి, ఆదాయపన్ను విభాగం ప్రిన్సిపల్ కమిషనర్ శివకుమార్‌కు అధికారులు ఆహ్వాన పత్రికలు అందజేశారు. కార్యక్రమంలో ఆలయ ఏఈవో మోహన్, అధికారులు ఉన్నారు.

బాధితులకు సహాయనిధి చెక్కును అందిస్తున్న ఎమ్మెల్యే కోనేటి ఆదిమూలం

సంక్షేమం.. అభివృద్ధే ప్రభుత్వ లక్ష్యం

పిచ్చాటూరు: సంక్షేమ పథకాలు, అభివృద్ధిని సమానంగా కొనసాగిస్తున్న ఘనత సీఎం చంద్రబాబునాయుడుదేనని ఎమ్మెల్యే కోనేటి ఆదిమూలం పేర్కొన్నారు. బుధవారం మండలంలో ముగ్గురికి సీఎం సహాయనిధి చెక్కులు పంపిణీ చేశారు. రామగిరి వాలీశ్వరాలయ మహాశివరాత్రి గోడపత్రికలు ఆవిష్కరించారు. నియోజకవర్గంలో 21 వసతిగృహాల మరమ్మతులకు రూ.2.55 కోట్లను ప్రభుత్వం ప్రస్తుతం విడుదల చేసిందన్నారు. కార్యక్రమంలో ఏఎంసీ మాజీ ఛైర్మన్ ఇళంగోవన్‌రెడ్డి, ఆరణియార్ ఛైర్మన్ రవిరెడ్డి, నేతలు పాలసద్మనాభం, వాసురెడ్డి, డిల్లీబాబు, రవి, మురళి ఉన్నారు.

అందని పరికరాలు.. తప్పని ఎదురుచూపులు..!

నారాయణవనంలోని అరణ్యంకండ్రిగ రైతుసేవాకేంద్రం

కేవీబీపురం, నారాయణవనం, న్యూస్‌టుడే: కూలీల కొరత అదనపు ఖర్చుల కారణంగా రైతులు వ్యవసాయ పరికరాలపై ఆధారపడుతున్నారు. అవి

గత ఏడాది పంపిణీ ఇలా..

మండలం	సంఖ్య	రాయితీ(రూ.)
కేవీబీపురం	28	4,45,960
నారాయణవనం	35	4,65,768
బీఎన్‌కండ్రిగ	46	7,45,055
నాగలాపురం	33	4,63,995
వరదయ్యపాళెం	48	7,98,365
సత్యవేడు	33	6,32,865
పిచ్చాటూరు	72	11,13,290

● రాయితీ రాక.. అన్నదాతకు అడియాస

లేకుండా పనులు చేయడం కష్టంగా మారింది. గత ప్రభుత్వంలో పరికరాలు అందక నానా అవస్థలు పడ్డారు. కూటమి ప్రభుత్వం వచ్చిన తొలిఏడాది కూడా అరకొరగా అందించారు. చిన్న సన్నకారు రైతులకు అవసరమైన స్ప్రేయర్లు, కల్టివేటర్లు, గొర్రు, నాగలి రోటోవేటర్లు, విత్తనాలు, ఎరువులు వేసే యంత్రాలను అందించాల్సి ఉంది. రైతులకు ట్రాక్టర్లు, స్ప్రేయర్ల అవసరం ఎక్కువగా ఉండటంతో బాడుగలకు తెచ్చుకుని వినియోగించుకుంటున్నారు. ఈ ఆర్థిక సంవత్సరం కూడా దరఖాస్తు చేసుకోవడానికి ప్రభుత్వం రైతులకు అవకాశం కల్పించలేదు.

సాగువిస్తీర్ణం చూస్తే..

శ్రీకాళహస్తి ఏడీ పరిధిలో కేవీబీపురం, బీఎన్ కండ్రిగ మండలాల్లో ఆరు వేల మంది రైతులు ఉన్నారు. ఇక్కడ రబీ సాధారణ విస్తీర్ణం 6,495 హెక్టార్లు కాగా ఈనేజులో ఇప్పటి వరకు 6,439 హెక్టార్లలో సాగు చేస్తున్నారు. సత్యవేడు ఏడీ పరిధిలో వరదయ్యపాళెం, సత్యవేడు, నాగలాపురం, పిచ్చాటూరు మండలాలు, పుత్తూరు ఏడీ పరిధిలో నారాయణవనం ఉన్నాయి. వీటి పరిధిలో 19 వేల మంది రైతులు, రబీ సాధారణ విస్తీర్ణం 46,800 హెక్టార్లు కాగా ఈనేజులో ఇప్పటి వరకు 23,750 హెక్టార్లలో సాగుచేస్తున్నారు. దుక్కిదున్నడం మొదలు పంటకోత వరకు యంత్రాలనే వినియోగించాల్సి వస్తోంది. దీన్ని గుర్తించి గత తెదేపా ప్రభుత్వం అవసరమైన వారికి యంత్రాలు పంపిణీ చేసింది. వైకాపా హయాంలో ఇలా కాకుండా గ్రూపులుగా ఇచ్చారు. నాడు వీటిని నేతలు వెనకేసుకున్నారనే విమర్శలు ఉన్నాయి.

ఆదేశాలు రాగానే..

రైతులకు రాయితీపై ఇచ్చే వ్యవసాయ పరికరాలకు సంబంధించి ఎలాంటి కేటాయింపులు జరగలేదు. కస్టమ్ హైరింగ్ కేంద్రాల కాలపరిమితి పూర్తయ్యింది. ప్రభుత్వం నుంచి ఆదేశాలు వచ్చిన వెంటనే రైతుల నుంచి దరఖాస్తులు స్వీకరిస్తాం.

- రమేష్‌రెడ్డి, ఏడీఏ, శ్రీకాళహస్తి

మేమున్నాం.. మీకు తోడుగా..
(10 AM TO 1 PM)
శ్రీకాళహస్తి : 80085 74555
నాగలాపురం : 98854 43308
ఓబులవారిపల్లె : 99664 67525
రైల్వేకోడూరు : 97035 72572

తొట్టంబేడు, న్యూస్‌టుడే: ? మండలంలోని బంగారమ్మ కాలనీ వద్ద శ్రీకాళహస్తి- పిచ్చాటూరు ప్రధాన రహదారిపై పలుచోట్ల దీపాలు వెలగడంలేదు. **- రమణయ్య, స్థానికుడు**

సమాధానం: పరిశీలించి సమస్య పరిష్కారానికి చర్యలు తీసుకుంటాం. **- నురేంద్రనాథ్, ఎంపీడీవో**

పందిళ్ల మార్పు

ఈనాడు స్పందన

శ్రీకాళహస్తి, న్యూస్‌టుడే: ముక్కంటి ఆలయ మహాద్వారం వద్ద చలువ పందిళ్లు ఏడాదంతా ఉంటాయి. నాలుగేళ్ల క్రితం శివరాత్రి బ్రహ్మోత్సవాలకు ఏర్పాటు చేసిన వీటిని మార్చలేదు. దీనిపై 'ఏళ్లుగా పందిళ్లు మార్చలేదు' అన్న శీర్షిక 'ఈనాడు'లో సోమవారం వార్త ప్రచురితమైంది. స్పందించిన ఆలయ ట్రస్టుబోర్డు ఛైర్మన్ సాయిప్రసాద్ నూతన పందిళ్లు వేయించారు.

మాట్లాడుతున్న ఆర్డీవో రామ్మోహన్

ప్రజా సమస్యల పరిష్కారమే ప్రధానం

చిట్వేలి, పెనగలూరు(పుల్లంపేట), న్యూస్‌టుడే: ప్రజా సమస్యలకు పరిష్కార మార్గాలు చూపడమే రెవెన్యూ క్లినిక్ లక్ష్యమని తిరుపతి డివిజన్ ఆర్డీవో రామ్మోహన్ అన్నారు. బుధవారం పెనగలూరు, చిట్వేలి మండలాల్లో రెవెన్యూ క్లినిక్ కార్యక్రమాలు నిర్వహించారు. కార్యక్రమంలో తహసీల్దార్లు అమరేశ్వరి, స్పందన, తదితరులు ఉన్నారు.

వ్యక్తిత్వ వికాసంపై విద్యార్థులకు అవగాహన

వరదయ్యపాళెం: ఉన్నత వ్యక్తుల జీవితాలను ఆదర్శంగా తీసుకుంటే మంచి స్థాయికి ఎదుగుతారని ఆర్కే ఫౌండేషన్ వ్యవస్థాపకుడు డా.రమణికాంత్ అన్నారు. స్థానిక జడ్పీ ఉన్నత పాఠశాలలో బుధవారం ప్రధానోపాధ్యాయుడు రమణయ్య ఆధ్వర్యంలో వ్యక్తిత్వ వికాసంపై విద్యార్థులకు అవగాహన సదస్సు నిర్వహించారు. 'ట్రైన్ ద బ్రెయిన్, టైం మేనేజ్‌మెంట్, 'ఛేంజ్ యువర్ లైఫ్' అనే అంశాలపై అవగాహన కల్పించారు.

ఉపాధి కల్పనే లక్ష్యం

తొట్టంబేడు: యువతకు ఉపాధి అవకాశాలు కల్పించి వారిని ఆర్థికంగా బలోపేతం చేయడమే ప్రభుత్వ లక్ష్యమని జిల్లా నైపుణ్యాభివృద్ధి అధికారి ఆర్.లోకనాథం పేర్కొన్నారు. శ్రీకాళహస్తి పట్టణంలోని విక్రమ్ డిగ్రీ కళాశాలలో బుధవారం రాష్ట్ర నైపుణ్యాభివృద్ధి సంస్థ, సీడాప్ సంయుక్త ఆధ్వర్యంలో జాబ్ మేళా నిర్వహించారు. మేళాలో 12 బహుళ జాతీయ కంపెనీలు హాజరై 374 మంది అభ్యర్థులకు ముఖాముఖి నిర్వహించారు. వీరిలో 168 మంది వివిధ కంపెనీలలో ఉద్యోగాలకు అర్హత సాధించగా, 21 మందిని ముఖాముఖికి షార్ట్‌లిస్ట్ చేశామన్నారు. ఎంపికైన వారికి నియామక పత్రాలను అందజేశారు. కళాశాల ప్రిన్సిపల్ పట్టాభి, సిబ్బంది పాల్గొన్నారు.

చట్టాలపై అవగాహన కలిగి ఉండాలి.. రేణిగుంట: చట్టాలపై విద్యార్థి దశ నుంచి అవగాహన కలిగి ఉండాలని రేణిగుంట పట్టణ, గ్రామీణ పోలీసులు తెలిపారు. బుధవారం మండల పరిధిలోని ప్రభుత్వ పాఠశాలల్లో అవగాహన కార్యక్రమం నిర్వహించారు. కార్యక్రమంలో పట్టణ ఎస్సైలు శ్రీకాంత్, గాజులమ్మ, గ్రామీణ ఎస్సై నాగరాజు, తదితరులు పాల్గొన్నారు.

బాధ్యులపై చర్యలు తీసుకోవాలి

సత్యవేడు, న్యూస్‌టుడే: తిరుమల పవిత్రతకు అపచారం చేసిన వైకాపా నాయకులకు కోర్టులో శిక్ష తప్పదని సత్యవేడు జనసేన నియోజకవర్గ ఇన్‌ఛార్జి కొప్పల లావణ్య కుమార్ అన్నారు. బుధవారం స్థానిక జనసేన కార్యాలయంలో ఆయన మాట్లాడారు. వైకాపా హయాంలో కల్తీ నెయ్యితో శ్రీవారి లడ్డూ తయారు చేయడం కోట్లాది భక్తుల మనోభావాలు దెబ్బతిన్నాయని ఆగ్రహం వ్యక్తం చేశారు. బాధ్యులపై కఠిన చర్యలు తీసుకోవాలని డిమాండ్ చేశారు. కార్యక్రమంలో నాయకులు హేమసుందరం, ఉదయ్‌కుమార్, రాజేంద్ర, మోహన్, దొర, ఆనంద్ ఉన్నారు.

రైల్వేకోడూరు, న్యూస్‌టుడే: తిరుమల లడ్డూ ప్రసాదంలో కల్తీ నెయ్యి వినియోగించి అపవిత్రం చేసిన పాపం వైకాపాదేనని ఎంఎస్ఎంఈ రాష్ట్ర ఛైర్మన్, జనసేన నాయకుడు తమ్మిరెడ్డి శివశంకర్ ఆరోపించారు. మండల పరిధిలోని మైసూరువారిపల్లె వద్ద ఉన్న జనసేన కార్యాలయంలో బుధవారం ఆయన మాట్లాడారు. మైసూరువారిపల్లె పంచాయతీ దళితవాడకు చెందిన జయరామయ్య, రెడ్డెయ్య తమకు సంబంధించిన రెండు ఎకరాల మామిడి తోటను పోలీసుల సాయంతో కొందరు ఆక్రమించారని శివశంకర్‌కు వినతిపత్రం అందజేశారు. న్యాయం జరిగేలా చూడాలని వారు కోరారు. కార్యక్రమంలో రాష్ట్ర జనసేన కార్యదర్శి తాతంశెట్టి నాగేంద్ర, మైసూరువారిపల్లె సర్పంచి కారుమంచి సంయుక్త, మార్కెట్ కమిటీ అధ్యక్షురాలు పగడాల వరలక్ష్మి తదితరులు పాల్గొన్నారు.

మాట్లాడుతున్న సత్యవేడు జనసేన నియోజకవర్గ ఇన్‌ఛార్జి లావణ్య కుమార్, నాయకులు

ఈవోకు విరాళం అందజేస్తున్న జ్యోతిర్మయి, మనోజ్

నిత్యాన్నదానానికి రూ.లక్ష విరాళం

శ్రీకాళహస్తి, న్యూస్‌టుడే: ముక్కంటి ఆలయంలో నిర్వహిస్తున్న నిత్యాన్నదాన పథకానికి హైదరాబాద్‌కు చెందిన జ్యోతిర్మయి, మనోజ్ రూ.లక్ష విరాళంగా ఇచ్చారు. నగదు చెక్కును బుధవారం ఆలయ ఈవో బాపిరెడ్డికి అందజేశారు. వీరికి ఆలయం తరఫున తీర్థ ప్రసాదాలు అందజేశారు. కార్యక్రమంలో భాజపా జిల్లా మాజీ అధ్యక్షుడు చంద్రప్ప, తరుణ్, ఏపీ ఆర్వో రవి ఉన్నారు.

భారీ లారీల బారులు

రేణిగుంట-నాయుడుపేట జాతీయ రహదారిపై ఏర్పేడు సమీపంలో రోడ్డుపై భారీ వాహనాలు బారులు తీరాయి. భారీ యంత్రాలతో వెళ్తున్న ఆరు లారీలు జాతీయ రహదారి పక్కన పార్కింగ్ ప్రదేశంలో నిలుపుదల చేశారు. రైలు పెట్టెల్లా ఉన్న ఈ లారీలు రాకపోకలు సాగించే చోదకులను ఆకట్టుకున్నాయి. **- న్యూస్‌టుడే, శ్రీకాళహస్తి**

దిమ్మెలు ఇలా.. కూర్చునేదెలా..?

తొట్టంబేడు మండలం చేమూరు వద్ద ప్రయాణికుల సౌకర్యార్థం నిర్మించిన బస్సు షెల్టర్ దయనీయ స్థితికి చేరింది. కనీసం కూర్చునేందుకు వసతి లేక ఇక్కట్లు పడుతున్నారు. దీంతో రోడ్డుపై చెట్లకింద నిలబడాల్సి వస్తోందని ఆవేదన వ్యక్తం చేస్తున్నారు. ఇప్పటికైనా సంబంధిత అధికారులు స్పందించి దిమ్మెలు నిర్మించాలని స్థానికులు విజ్ఞప్తి చేస్తున్నారు.

- న్యూస్‌టుడే, తొట్టంబేడు

నీరు వృథా.. తప్పదు వ్యధ

వేసవి సమీపిస్తున్నా నీటిని పొదుపు చేయడంలో అధికారులు శ్రద్ధ చూపడంలేదు. శ్రీకాళహస్తిలో శివసదన్ అతిథి గృహంపై ఏర్పాటు చేసిన నీటి ట్యాంకులు నిండి గంటల తరబడి నీరు వృథాగా పోతోంది. తరచూ ఇలా జరుగుతోంది. వేసవిని దృష్టిలో ఉంచుకుని నీటిని పొదుపుగా వాడుకోవాలని, ఈ సమస్యను అరికట్టాలని స్థానికులు కోరుతున్నారు.

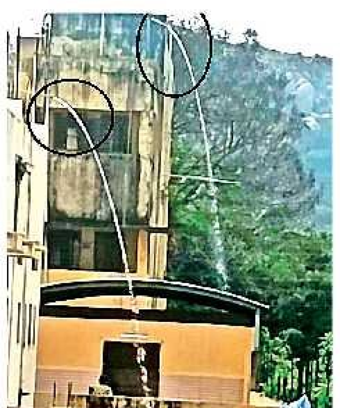

- న్యూస్‌టుడే, శ్రీకాళహస్తి

అల్లుకున్న నిర్లక్ష్యం..!

తొట్టంబేడులోని బంగారమ్మ కాలనీ వీధిలో మూడో విద్యుత్తు స్తంభం చుట్టూ తీగలు అలుముకున్నాయి. కరెంటు తీగలు కనిపించకుండా తీగలు పెరిగినా అధికారులు పట్టించుకోవడంలేదు. ఇప్పటికైనా సంబంధిత అధికారులు తీగలను తొలగించే దిశగా చర్యలు చేపట్టాల్సి ఉంది.

- న్యూస్‌టుడే, తొట్టంబేడు

కరాటే పోటీల్లో బంగారు పతకాలు

సత్యవేడు: విశాఖపట్నం స్వర్ణ భారతి ఇండోర్ స్టేడియంలో జనవరి 30, 31 ఫిబ్రవరి 1న 9వ అంతర్జాతీయ కరాటే పోటీలు నిర్వహించారు. స్థానిక మాస్టర్ స్కూల్‌లో చేస్తున్న తరుణి జోగేష్ కరాటే కట్ట, కుమితే అండర్-13 విభాగంలో ప్రథమ స్థానం కైవసం చేసుకుని రెండు బంగారు పతకాలు సాధించారు. నాలుగో తరగతి శిశు ప్రీతమ్ కరాటే కట్ట అండర్-7 విభాగంలో గోల్డ్ మెడల్, కరాటే కుమితే అండర్-7 విభాగంలో ద్వితీయ స్థానం కైవసం చేసుకుని సిల్వర్ మెడల్ సాధించారు. వీరిని ఉపాధ్యాయులు అభినందించారు.

ముందు జాగ్రత్తలతో క్యాన్సర్‌ను జయించవచ్చు

రేణిగుంట: ముందు జాగ్రత్తలతో క్యాన్సర్‌ను ప్రారంభ దశలోనే జయించవచ్చని మండల వైద్యాధికారి చక్రపాణిరెడ్డి తెలిపారు. బుధవారం ప్రపంచ క్యాన్సర్ దినోత్సవం సందర్భంగా పీహెచ్‌సీ సిబ్బందితో ప్రదర్శన నిర్వహించారు. **వరదయ్యపాళెం:** అవగాహనతో క్యాన్సర్‌ను జయించవచ్చని వైద్యాధికారి చైత్ర అన్నారు. బుధవారం ప్రపంచ క్యాన్సర్ దినోత్సవాన్ని పురస్కరించుకుని స్థానిక ప్రాథమిక ఆరోగ్య కేంద్రం ఆధ్వర్యంలో ర్యాలీ నిర్వహించారు. వైద్యాధికారి జగదీష్, నాయక్, సీహెచ్‌వో కృష్ణంరాజు పాల్గొన్నారు

పదిలోపు సర్వే పూర్తి చేయాలి

పెనగలూరు, ఓబులవారిపల్లె(పుల్లంపేట), న్యూస్‌టుడే: యూనిఫైడ్ ఫ్యామిలీ సర్వే ఈ నెల పదో తేదీ లోపు పూర్తి చేయాలని తిరుపతి జిల్లా స్వర్ణగ్రామ, స్వర్ణవార్డు అధికారి నారాయణరెడ్డి అన్నారు. బుధవారం పెనగలూరు, ఓబులవారిపల్లె మండలాల్లో జరుగుతున్న యూనిఫైడ్ ఫ్యామిలీ సర్వేను ఆయన ఆకస్మికంగా తనిఖీ చేశారు. ఇంటి పన్నును నగదు రూపం కాకుండా ఆంతర్జాలంలో చెల్లింపులు జరిగేలా సూచనలు ఇవ్వాలన్నారు.

భక్తులకు వసతులు కల్పించండి.. వరదయ్యపాళెం, న్యూస్‌టుడే: మహాశివరాత్రి పర్వదినం సందర్భంగా ఇబ్బులమడుగు సమీపంలో సిద్ధేశ్వరకోనకు వచ్చే భక్తులకు వసతులు కల్పించేందుకు చర్యలు తీసుకోవాలని డీఎంసీ సభ్యుడు, దేవాంగ అభ్యుదయ సేవాసంఘం రాష్ట్ర కన్వీనరు గుత్తిర్యారాజు విన్నవించారు. సత్యవేడు ఆర్టీసీ డిపో మేనేజర్ త్రినాథ్‌రెడ్డికి బుధవారం వినతిపత్రం అందించారు.

దారి చూపాలని వినతి.. రైల్వేకోడూరు, న్యూస్‌టుడే: మండల పరిధిలోని మాధవరంపోడు దళితవాడకు చెందిన శ్మశాన వాటికకు దారి చూపాలని గ్రామస్థులు, సీపీఐ మండల కార్యదర్శి రాజశేఖర్ కలిసి బుధవారం తహసీల్దారు అమర్‌నాథ్‌కు వినతి పత్రం అందజేశారు. దారి స్థలాన్ని గత ఐదు నెలల క్రితం కొందరు ఆక్రమించారని, ఈ విషయంపై ఎన్నిసార్లు అధికారులకు విన్నవించినా పట్టించుకోవడం లేదన్నారు.

ఈ- పంట నమోదు.. ఇక సులువు.. నారాయణవనం: మండలంలోని అరణ్యం కండ్రిగ, సబ్బానాయుడు కండ్రిగలో పొలం బడి కార్యక్రమంలో పుత్తూరు వ్యవసాయ సహాయ సంచాలకులు లక్ష్మీదేవి పాల్గొన్నారు. ఈ-పంట నమోదుపై రైతులకు అవగాహన కల్పించారు.

అమరావతికి సాగునీటి సంఘాధ్యక్షులు.. శ్రీకాళహస్తి, న్యూస్‌టుడే: నియోజకవర్గంలోని వివిధ మండలాల సాగునీటి సంఘాధ్యక్షులు శ్రీకాళహస్తి నుంచి అమరావతికి బుధవారం రాత్రి బయలుదేరారు. అక్కడి పరేడ్ గ్రౌండ్స్ ఆవరణలో గురువారం 'నీటి సంద్రం.. భద్రత భవిష్యత్తు'పై సాగునీటి సంఘాల పాత్ర అంశంపై సమావేశం జరగనుంది.

ఇబ్బంది పెట్టొద్దు.. రేణిగుంట: ప్రజలకు ఇబ్బంది కలిగే విధంగా వ్యవహరించవద్దని గ్రామీణ సీఐ మంజునాథరెడ్డి తెలిపారు. రేణిగుంట గ్రామీణ పోలీసుస్టేషన్ పరిధిలో ఉన్న రౌడీషీటర్లకు బుధవారం కౌన్సెలింగ్ నిర్వహించారు. అనవసరంగా ఎవరితో కలిసి ఘర్షణలకు దిగినా, చట్టవ్యతిరేక పనులు చేపడితే చర్యలు తప్పవని హెచ్చరించారు.

శివరాత్రి ఉత్సవాలు సజావుగా నిర్వహించాలి.. చిట్వేలి(పుల్లంపేట): మహాశివరాత్రి బ్రహ్మోత్సవాలను సజావుగా జరిగేలా చూడాలని తహసీల్దార్ అధికారులకు ఆదేశించారని ఆర్డీవో రామ్మోహన్ అన్నారు. బుధవారం చిట్వేలి తహసీల్దారు కార్యాలయంలో అధికారులతో ఆయన సమావేశమయ్యారు. భక్తులకు సౌకర్యాలు కల్పించాలన్నారు. కార్యక్రమంలో తహసీల్దారు అమరేశ్వరి, సీఐ శ్రీనివాసన్, ఎంపీడీవో శ్రీనివాసులు ఉన్నారు.

దివ్యాంగుల సమస్యలు పరిష్కరించాలి.. పెనగలూరు(పుల్లంపేట): దివ్యాంగుల సమస్యలు పరిష్కరించాలని పెనగలూరు దివ్యాంగుల అధ్యక్షుడు తిరుపాలయ్య బుధవారం ఆర్డీవో రామ్మోహన్‌కు వినతి పత్రం అందించారు.

శ్మశానవాటికకు దారి కల్పిస్తాం

రేణిగుంట, న్యూస్‌టుడే: మండలంలోని అత్తూరు ఎస్సీ కాలనీ శ్మశానవాటికకు దారి కల్పించేందుకు ప్రాంతాన్ని పరిశీలించినట్లు తహసీల్దారు చంద్రశేఖర్‌రెడ్డి తెలిపారు. బుధవారం ఆయన ఇందుకు ప్రాంతాన్ని పరిశీలించారు.

వీఆర్‌ఏపై హత్యాయత్నం

వైద్యశాలలో చికిత్స పొందుతున్న వీఆర్‌ఏ

రైల్వేకోడూరు, న్యూస్‌టుడే: మండల పరిధిలోని ఓబనపల్లె హరిజనవాడకు చెందిన వీఆర్‌ఏ కుసపర్తి మణి(51)పై బుధవారం రాత్రి హత్యాయత్నం జరిగింది. పోలీసుల కథనం ప్రకారం.. విధులు ముగించుకుని ద్విచక్ర వాహనంపై ఇంటికి వస్తున్నప్పుడు చిట్వేలి రోడ్డు సమీపంలో వెంకటేశ్వర్లు రాగానే, ద్విచక్ర వాహనంపై వచ్చిన ముగ్గురు దుండగులు కత్తులు, ఇనుపరాడ్లతో దాడి చేశారు. కళ్లలో కారంచల్లి చంపడానికి ప్రయత్నించారు. అప్పుడున్న వారు అడ్డుకోవడంతో వారు పరారయ్యారు. అప్పటికే కత్తులతో దాడి చేయడంతో ఆయన కుప్పకూలిపోయారు. స్థానికులు ప్రభుత్వాసుపత్రికి తీసుకెళ్లారు. అక్కడ ప్రథమ చికిత్స అందించి తిరుపతి రుయాకు తరలించారు. పాత కక్షలతోనే ఈ ఘటన జరిగినట్లు గ్రామస్థులు చెబుతున్నారు. ఘటనపై కేసు నమోదు చేసి దర్యాప్తు చేస్తున్నామని సీఐ చంద్రశేఖర్ వివరించారు.

CHANGE OF NAME

I, SRINIVASULU REDDY KAVULURU (OLD NAME), S/o VENKATA REDDY KAVULURU, R/o D.No:7/619-D-5, SURYA NAGAR, STATE BANK OF INDIA BACK SIDE, RLY KODUR TOWN & MANDAL, ANNAMAYYA DIST., A.P.-516101. I CHANGED MY NAME TO SREENIVASULA REDDY KAVULURU. HENCEFORTH, I WILL BE KNOWN AS SREENIVASULA REDDY KAVULURU.

బహిరంగ ప్రకటన

ఇందుమూలముగా యావన్మందికి తెలియజేయడం ఏమనగా ఈ క్రింద కనిన షెడ్యూలు భూములు మా క్లయింట్ అయిన వడమాల గోవిందు స్వామి శెట్టి తండ్రి శ్రీనివాసులు శెట్టి యొక్క స్వార్జితమని హక్కులు కలిగిన ఆస్తులు కొంత మంది ముఖ్యముగా కొమ్మనగుంట కుప్పుస్వామి శెట్టి అతని కుమారులు కొమ్మనగుంట షణ్ముగం, కొమ్మనగుంట నరసింహ కిశోర్ మరియు అతని కోడలు కొమ్మనగుంట పద్మావతి, కొమ్మనగుంట గీత అను వారలు వారి యొక్క ఇంటి స్థలములు అమ్ముతూ క్రింది కనిన షెడ్యూలు ఆస్తి దాఖలాల స్థలములో అనధికారికంగా ఆక్రమించారని మా క్లయింట్‌కు తెలియవచ్చినది. సదరు పై కనిన కొమ్మనగుంట కుప్పుస్వామి శెట్టి మరియు అతని కుటుంబ సభ్యులకు షెడ్యూలు దాఖలాల స్థలములలో ఎటువంటి హక్కు అనుభవములు లేవు. కావున వారి దగ్గరనుంచి కొనిన/కొనబోయే వారికి మా క్లయింట్ షెడ్యూలు దాఖలా ఆస్తులలో ఎటువంటి హక్కు సంక్రమించదు. కావున ఎవరు కూడా షెడ్యూలు దాఖలా స్థలములలో మా క్లయింట్ యొక్క అనుమతి లేకుండా రాకపోకలు చేయరాదు. ఒక వేళ ఈ ప్రకటను అతిక్రమించి ఎవ్వరైనా షెడ్యూలు ఆస్తులలో రాకపోకలు చేసిన ఎడల అట్టివారిపై తగు చర్యలు తీసుకొనబడునని హెచ్చరించడమైనది.

షెడ్యూలు: చిత్తూరు జిల్లా, శ్రీ బాలాజీ రిజిస్ట్రేషన్ జిల్లా, తిరుపతి - శ్రీకాళహస్తి సబ్ జిల్లా, శ్రీకాళహస్తి మండలం, పానగల్ గ్రూపు మజరా గ్రామము. 1)సర్వేనెంబర్ 126/6, తూర్పు - పడమర: 15 అడుగులు, ఉత్తరం - దక్షిణం: 40 అడుగులు, వీటికి గల హద్దులు తూర్పు: అమానవేణుగోపాల్ రెడ్డి జాగా, దక్షిణం: 20 అడుగుల గల రోడ్డు, పడమర: సంగటి వెంకటరమణ రెడ్డి జాగా, ఉత్తరం: శాంతు సరోజమ్మజాగా. 2) సర్వే.నెం. 126/5, తూర్పు: 65 అడుగులు, ఉత్తరం - దక్షిణం: 40 అడుగులు, వీటికి గల హద్దులు తూర్పు: వడమాల గోవిందస్వామి శెట్టి జాగా, దక్షిణం: 20 అడుగుల గల రోడ్డు, పడమర: అమాన వేణుగోపాల్ రెడ్డి జాగా, పడమర: ఎన్. వసంతమ్మ జాగా, ఉత్తరం: రోడ్డు.

ఇట్లు: బి.వి.చలమయ్య, బి.ఎ., బి.ఎల్., కె. కమల్ కుమార్, బి.ఎస్సీ., బి.ఎల్., న్యాయవాదులు, శ్రీకాళహస్తి

వంతెన నిర్మాణం.. కష్టాలకు చరమగీతం..!

● రూ.18.5 లక్షలతో ఏళ్లనాటి సమస్యకు స్వస్తి పలికిన కూటమి ప్రభుత్వం

తొట్టంబేడు, న్యూస్‌టుడే: అయినవారిని కోల్పోయిన ఆవేదనతో వచ్చే దుఃఖం ఓవైపు. ప్రాణాలు పణంగా పెట్టి పాడె భుజాలపై మోస్తూ అవస్థల మధ్య అంతిమ వీడ్కోలు పలకడం మరోవైపు. ఇలా కల్లిపూడి గ్రామంలో అంతిమయాత్ర సాగేది. ఈ కష్టాలకు కూటమి ప్రభుత్వం చరమగీతం పలికింది. తరతరాలుగా గ్రామస్థులు పడుతున్న ఆవేదనను తీర్చేందుకు రూ.18.5 లక్షలతో

ప్రారంభానికి సిద్ధమైన నూతన వంతెన

గతంలో ప్రమాదం నడుమ అంతిమయాత్ర

శ్రీకాళహస్తి నియోజకవర్గం తొట్టంబేడు మండలంలోని కల్లిపూడి గ్రామంలో దాదాపు 250 కుటుంబాలు ఉన్నాయి. గ్రామానికి సమీపంలో తెలుగుగంగ 7వ బ్రాంచ్ కెనాల్ అవతల శ్మశాన వాటిక ఉంది. గ్రామంలో ఎవరైనా చనిపోతే అక్కడే అంత్యక్రియలు చేస్తారు. ఇద్దరు పక్కపక్కనే నడవడానికి కష్టంగా ఉండే కాలువ గట్టుపై ప్రమాదకరంగా మృతదేహాన్ని తీసుకెళ్లేవారు. ఇక్కడ గతంలో అదుపుతప్పి కింద పడి ఇద్దరు మృతిచెందినట్లు స్థానికులు చెప్పున్నారు.

హామీ ఇచ్చి.. కష్టం తీర్చి

సాధారణ ఎన్నికలకు ముందు ప్రచారంలో భాగంగా తెదేపా నియోజకవర్గ ఎమ్మెల్యే అభ్యర్థి బొజ్జల సుధీర్‌రెడ్డి కల్లిపూడిలో పర్యటించారు. శ్మశానానికి వెళ్లేందుకు పడుతున్న ఇబ్బందులను ఆయన దృష్టికి తీసుకెళ్లడంతో అధికారంలోకి వచ్చిన వెంటనే వంతెన నిర్మాణం చేపడతామని హామీ ఇచ్చారు. తెదేపా ప్రభుత్వం అధికారంలోకి రావడంతో నిర్మాణానికి అవసరమైన నిధులకు సంబంధించి ప్రణాళికలు సిద్ధం చేసి సంబంధిత అధికారులను కోరారు. రూ.18.5 లక్షల నిధులు మంజూరు చేయించి గత సంవత్సరం ఏప్రిల్‌లో పనులను ప్రారంభించారు. ప్రస్తుతం పనులు పూర్తి చేయించారు. ఎమ్మెల్యే బొజ్జల సుధీర్‌రెడ్డి త్వరలో వంతెనను ప్రారంభించనున్నారు. దీంతో తరతరాలుగా పడుతున్న ఇక్కట్లు తీరనున్నాయని గ్రామస్థులు హర్షం వ్యక్తం చేస్తున్నారు.

అప్పుల బాధతో రైతు బలవన్మరణం

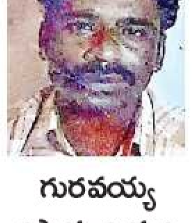

గురవయ్య (పాత చిత్రం)

తొట్టంబేడు, న్యూస్‌టుడే: పంట దిగుబడి రాక చేసిన అప్పులు తీర్చలేక ఓ రైతు పురుగు మందు తాగి బలవన్మరణానికి పాల్పడ్డాడు. ఈ ఘటన తొట్టంబేడు మండలంలోని కాసరం ఎస్సీ కాలనీలో బుధవారం చోటుచేసుకుంది. ఎస్సై బాలకృష్ణ కథనం మేరకు.. కాలనీకి చెందిన బింగి గురవయ్య (56) వరి సాగుచేస్తున్నాడు. పంట కోసం అప్పులు చేశాడు. దిగుబడి సరిగ్గా రాకపోవడంతో రుణం తీర్చలేని మనోవేదనకు గురై బుధవారం తెల్లవారుజామున పురుగుల మందు తాగాడు. గుర్తించిన కుటుంబీకులు శ్రీకాళహస్తి ప్రాంతీయ ఆసుపత్రికి తరలించారు. అప్పటికే మృతిచెందినట్లు వైద్యులు నిర్ధారించారు. మృతుడి కుమారుడు బాలగురవయ్య ఫిర్యాదు మేరకు కేసు నమోదు చేసి దర్యాప్తు చేస్తున్నట్లు ఎస్సై తెలిపారు.

తప్పిన ప్రమాదం.. ఏర్పేడు: మండలంలోని రాజులపాళెం సమీపంలో శ్రీకాళహస్తి నుంచి ఏర్పేడు వైపు వస్తున్న కారు ఓ కంపెనీ బస్సును అధిగమించే క్రమంలో అదుపుతప్పి రోడ్డు పక్కన ఉన్న ఓ చెట్టును ఢీ కొట్టింది.

ఏర్పేడులో కారు ఒక్కసారిగా ఎదురుగా వచ్చే వాహనాన్ని తప్పించే ఈ ప్రమాదం జరిగింది. ప్రయాణికులు సురక్షితంగా బయటపడటంతో ప్రమాదం తప్పిందని స్థానికులు తెలిపారు.

(c) eenadu

శ్రీచెంగాళమ్మ పరమేశ్వరి ఆలయ హుండీ లెక్కింపు

సూళ్లూరుపేట పట్టణం, న్యూస్‌టుడే: పట్టణంలోని శ్రీచెంగాళమ్మ పరమేశ్వరి ఆలయంలో హుండీ లెక్కింపు చారు. బుధవారం 108 రోజులకు రూ.55,84,616లు, విదేశీ కరెన్సీ యూఎస్ఏ డాలర్స్-11, సింగపూర్ డాలర్స్-10, వివిధ దేశాలకు చెందిన నగదు ఉన్నట్లు కార్యనిర్వాహణాధికారి ప్రసన్నలక్ష్మి తెలిపారు. ఈ కార్యక్రమంలో ఆలయ సిబ్బంది, మెప్మా సభ్యులు, శ్రీరామలింగ సౌడేశ్వరిదేవి మహిళా సేవా సమితి సభ్యులు, విశ్రాంత బ్యాంకు ఉద్యోగులు, పోలీస్ శాఖ సిబ్బంది, రెవెన్యూ శాఖ సిబ్బంది, దేవాదాయశాఖ ఇన్‌స్పెక్టర్ యం.సుధీర్‌బాబు పాల్గొన్నారు.

ఆలయంలో హుండీ లెక్కిస్తున్న సేవకులు

సూళ్లూరుపేట

• సూళ్లూరుపేట • వెంకటగిరి

స్థల పరిశీలన

బాలాయపల్లి, న్యూస్‌టుడే: పెరిమిడి బీసీ కాలనీలో షేక్ రంగబాబుకు చెందిన ఇంటి దారి విషయమై చోటు చేసుకున్న వివాదంపై బుధవారం ఎస్సై గోపి గ్రామానికి వెళ్లి స్థలాన్ని పరిశీలించారు. రెవెన్యూ సిబ్బంది ఆధ్వర్యంలో సమస్యను పరిష్కరిస్తామని తెలిపారు.

అదనపు కార్యదర్శి తనిఖీ

నాయుడుపేట పట్టణం, న్యూస్‌టుడే: నాయుడుపేట అంబేడ్కర్ బాలుర గురుకుల పాఠశాల, కళాశాలలను బుధవారం అడిషనల్ కార్యదర్శి సునీల్‌రాజ్ కుమార్ తనిఖీ చేశారు. విద్యార్థుల భోజనశాలను చూసి సిబ్బందికి సూచనలు చేశారు. విద్యార్థులు పది, ఇంటర్‌లో సత్ఫలితాలు సాధించాలన్నారు. కొత్తగా నిర్మిస్తున్న భవనాలను పరిశీలించారు. ప్రిన్సిపల్ సుబ్బారావు, అధ్యాపకులకు సూచనలు చేశారు. పుదూరు పంచాయతీ పరిధిలోని బాలికల గురుకులాన్ని పరిశీలించి విద్యార్థులకు కల్పించే వసతులు, చదువుపై ఆరా తీశారు.

శ్రద్ధవహిస్తే లాభాల పంట

చిట్టమూరులో సాగు చేస్తున్న మిరప

దొరవారిసత్రం, న్యూస్‌టుడే: రైతులు మిరప సాగుపై ఆశలు పెట్టుకున్నారు. ప్రస్తుతం ఎండు మిర్చికి మార్కెట్‌లో మంచి ధరలు పలుకుతుండడంతో ఈ సారి మంచి లాభాలు వస్తాయని రైతులు భావిస్తున్నారు. నియోజకవర్గంలోని సూళ్లూరుపేట, దొరవారిసత్రం, పెళ్లకూరు, నాయుడుపేట, ఓజిలి, చిట్టమూరు మండలాల్లో వెయ్యి ఎకరాల్లో మిరప సాగు చేశారు. 70 శాతం మంది రైతులు ఎండి, పచ్చిమిర్చికి ఉపయోగపడే హైబ్రిడ్ రకాలను సాగు చేశారు. 30 శాతం మంది రైతులు కేవలం ఎండు మిరపకు వాడే దేశవాళీ రకాన్ని సాగు చేశారు. దొరవారిసత్రం మండలంలోని పూలతోట, కొత్తపల్లి, ఆనేపూడి, కల్లూరు, పోలిరెడ్డిపాలెం, అక్కరపాక గ్రామాల్లో ఈ దేశవాళీ రకాలను సాగు చేశారు. ప్రస్తుతం ఈ రకం ఎండు మిరప స్థానిక మార్కెట్‌లో కిలో రూ.450 వరకు పలుకుతుంది.

నల్లి, తామర పురుగులతో అప్రమత్తంగా ఉండాలి

- శారద, ఉద్యానశాఖ అధికారిణి

మిరప పంటను సాగు చేసే రైతులు వేసవి సమీపిస్తున్న నేపథ్యంలో నల్లి, తామర పురుగులతో అప్రమత్తంగా ఉండాలని సూళ్లూరుపేట ఉద్యానశాఖ అధికారిణి శారద సూచించారు. నల్లి, తామర పురుగుల వల్ల మిరప పంటలో పై ముడత, కింద ముడత ఏర్పడి వైరస్ వ్యాప్తి చెంది రైతులు తీవ్రంగా నష్టపోతారన్నారు. మిరపలో బంతి, మొక్క జొన్న పంటలను సాళ్లుగా సాగు చేసి వీటి నుంచి తగిన రక్షణ పొందాలన్నారు. పుసుపు రంగు అట్టలను వినియోగించి ఉద్ధృతిని గమనించి దీనికి అనుగుణంగా రసాయనిక మందులు వినియోగించాలన్నారు.

పారిశుద్ధ్యం.. ప్రతిజ్ఞలకే పరిమితం

నియోజకవర్గం	- పంచాయతీలు
గూడూరు	- 42
సూళ్లూరుపేట	- 128
వెంకటగిరి	- 69

వాకాడు, చిట్టమూరు, న్యూస్‌టుడే: పారిశుద్ధ్యంపై అధికారులు చేపట్టిన ప్రతిజ్ఞలు ప్రకటనలకే పరిమితమౌతున్నాయి. ఫలితంగా పల్లెలు అధ్వానంగా మరాయి. స్వచ్ఛతపై ప్రత్యేక అధికారిని నియమించినా వారంతా కార్యాలయాలకే పరిమితమవుతున్నారు. గ్రామాల వైపు కన్నెత్తి చూడడం లేదు. గూడూరు, వెంకటగిరి, సూళ్లూరుపేట నియోజకవర్గాల పరిధిలోని మండలాల్లో పలు గ్రామాల్లో పారిశుద్ధ్యం లోపించడంతో ప్రజలు దోమలు భారిన పడుతున్నారు. ప్రధాన రహదారుల వెంటే చెత్తా చెదారాలు పడేస్తున్నారు. మురుగు కాలువల్లో వ్యర్థాలను సకాలంలో తీయక పోవడంతో దుర్వాసన వెదజల్లుతోంది. దోమల నివారణకు ఫాగింగ్ చేపట్టడంలేదు.

● స్వచ్ఛాంధ్ర, స్వర్ణాంధ్ర కార్యక్రమంలో పచ్చదనం, పరిశుభ్రతకు ప్రాధాన్యం ఇవ్వాలని చేస్తున్న ప్రతిజ్ఞలు కాగితాలకే పరిమితమవుతున్నాయి. అధికారులు పరిశీలించి చర్యలు తీసుకోవాలని ప్రజలు కోరుతున్నారు.

పెళ్లకూరులో రోడ్డు పక్కనే చెత్త

● ఈ విషయమై వాకాడు, చిట్టమూరు ఎంపీడీవోలు సాయిప్రసాద్, ఉమామహేశ్వరరావులను వివరణ కోరగా గ్రామాల్లో పారిశుద్ధ్య పనులను చేయిస్తున్నామని డిప్యూటీ ఎంపీడీవోల ద్వారా పరిశీలిస్తున్నామన్నారు.

ఇవిగో నిదర్శనాలు...:

● వాకాడు మండలం కొండూరు పంచాయతీ బూడిదలవాగు ఎస్సీకాలనీలో రోడ్డుపైనే చెత్తా చెదారాలు వేయడంతో రాకపోకలకు ఇబ్బందిగా మారింది. రోడ్డుకు ఇరువైపులా చెత్త రోడ్డును ఆక్రమించింది.

● చిట్టమూరు మండలంలో కొత్తగుంట, పెళ్లకూరు, మల్లాం తదితర ప్రాంతాల్లో రోడ్డు పక్కనే చెత్త కుప్పలు దర్శనమిస్తున్నాయి. దీంతో వాహనదారులు ముక్కు మూసుకుని ప్రయాణించాల్సి వస్తోంది.

● వాకాడు, చిట్టమూరు మండలాల్లో పలు గ్రామాల్లో రోడ్డు పక్కనే చెత్తను తగుల పెడుతున్నారు.

● వెంకటగిరి మండలంలో సోమసానిగుంట పంచాయతీలో ఎగువ అరవపాలెంలో చెత్త నిల్వలు పేరుకు పోతున్నాయి. మురుగు కాలువలు సరిగ్గాలేక దోమలు వృద్ధి చెందుతున్నాయి.

● సూళ్లూరుపేట నియోజకవర్గంలోని పెళ్లకూరులో మురుగు కాలువలు అధ్వానంగా ఉన్నాయి. గత ఐదేళ్లుగా కాలువల్లో పూడిక తీత పనులు చేపట్టలేదు.

● నాయుడుపేట మండలం మేనకూరులో చెత్త తొలగించక పోవడంతో నిల్వలు పేరుకు పోతున్నాయి.

విద్యుత్తు తీగలకు మరమ్మతులు

స్పందనకు వందనం

దొరవారిసత్రం, న్యూస్‌టుడే: లింగంపాడు వద్ద రహదారి పక్కనే ఉన్న విద్యుత్త నియంత్రికు ప్రమాదకరంగా వేలాడుతున్న విద్యుత్తు తీగలను అధికారులు బాగు చేశారు. ఈ విషయమై ఈనాడులో ప్రచురితమైన నియంత్రిక వద్ద పొంచి ఉన్న ప్రమాదం కథనానికి స్థానిక విద్యుత్తుశాఖ అధికారులు స్పందించి మరమ్మతులు చేశారు.

దుర్వాసనతో ఇబ్బందులు

ఓజిలి, న్యూస్‌టుడే: మండలంలోని అత్తివరం వద్ద పరిశ్రమల నుంచి వెలువడే వ్యర్థాల మురుగు ర.భ. రోడ్డు పక్కనే వదిలేస్తున్నారు. ఈ రోడ్డులో ఆటోలు, ద్విచక్ర వాహనాలు, లారీలు, ఆర్టీసీ బస్సులు నిత్యం రాకపోకలు సాగిస్తుంటాయి. పరిశ్రమల నుంచి వెలువడే మురుగు రోడ్డు పక్కనే వదలడంతో దుర్వాసనతో వాహన దారులు వాపోతున్నారు. అధికారులు స్పందించి మురుగు తొలగించే విధంగా చర్యలు తీసుకోవాలని ప్రజలు కోరుతున్నారు.

నిలిచిన మురుగు

'వైకాపా నాయకులు క్షమాపణ చెప్పాలి'

నాయుడుపేట పట్టణం, న్యూస్‌టుడే: తిరుమల కల్తీ లడ్డూ విషయంలో అవినీతికి పాల్పడిన వైకాపా నాయకులు చేసిన తప్పుకు భక్తులకు క్షమాపణ చెప్పాలని సూళ్లూరుపేట జనసేన కన్వీనరు, నాయుడుపేట ఏఎంసీ ఛైర్మన్ ఉయ్యాల ప్రవీణ్ పేర్కొన్నారు. జనసేన పార్టీ కార్యాలయంలో బుధవారం ఆయన మాట్లాడుతూ కల్తీ లడ్డూలను భక్తులకు పంపిణీ చేసిన వైకాపా నాయకులు డొంక తిరుగుడు మాటలు మాట్లాడటం సరికాదన్నారు. ఎన్‌డీడీబీ ఇచ్చిన రిపోర్టుల్లో పాలు, పెరుగు, వెన్న లేకుండా రసాయనాలతో తయారు చేసిన కృత్రిమ నెయ్యి తిరుమలకు సరఫరా చేశారన్నారు. ప్రజల్ని మభ్యపెట్టేందుకు వైకాపా ప్రయత్నిస్తోందని, 11 సీట్లకు పరిమితమైన విషయం గుర్తుంచుకోవాలన్నారు. సూళ్లూరుపేట మాజీ ఎమ్మెల్యే కె.సంజీవయ్య వైకాపాకి రాజీనామా చేసిన పాపానికి ప్రాయశ్చిత్తం కోరాలన్నారు.

మేమున్నాం.. మీకు తోడుగా..

నాయుడుపేట: 80085 73970
సూళ్లూరుపేట: 88979 08890
వెంకటగిరి: 80085 73966
సమయం 10 AM TO 1 PM

నాయుడుపేట, న్యూస్‌టుడే: సమస్య: నాయుడుపేట పట్టణం బ్రాహ్మణవీధిలో రోడ్లు అధ్వానంగా ఉన్నాయి. **- సాయిప్రసాద్**

సమాధానం: బ్రాహ్మణవీధిలో గ్యాస్‌లైను తవ్వకాల కారణంగా గుంతలు పడ్డాయి. సమస్యను పరిష్కరిస్తాం. **- ఎస్.కె.ఫజులుల్లా, కమిషనర్**

నాయుడుపేట, న్యూస్‌టుడే: సమస్య: నాయుడుపేట మూకాంబికాగుడివీధిలో టవర్ దగ్గర స్తంభానికి వీధి దీపాలు వెలగడం లేదు. **- రామయ్య**

సమాధానం: సిబ్బంది ద్వారా వీధి దీపాలు తక్షణమే వెలిగేలా చర్యలు తీసుకుంటాం. **- ఫజులుల్లా, కమిషనర్, నాయుడుపేట**

నాయుడుపేట, న్యూస్‌టుడే: సమస్య: నాయుడుపేట సాయిబాబా గుడివీధిలో వీధులు దెబ్బతిని రాకపోకలకు అంతరాయం ఏర్పడుతోంది. మరమ్మతులు చేయాలి. **- సాయిరాంప్రసాద్, స్థానికుడు**

సమాధానం: ప్రధాన వీధులు బాగు చేసేందుకు ప్రతి పాదనలు పంపాం. నిధులు మంజూరైన వెంటనే చేస్తాం. **- ఎస్‌కే.ఫజులుల్లా, కమిషనర్**

నాయుడుపేట, న్యూస్‌టుడే: సమస్య: నాయుడుపేట గోమతి సెంటర్‌లో వీధి దీపాలు అమర్చాలి. మలుపులో వాహనాల రాకపోకలతో ఇబ్బంది పడుతున్నారు. **- స్థానికులు**

సమాధానం: సెంట్రల్ లైటింగ్ పనులు చేయాల్సి ఉంది. తొందరలోనే పనులు ప్రారంభిస్తాం. **- ఎస్‌కే.ఫజులుల్లా, కమిషనర్**

తెదేపా పట్టణాధ్యక్షుడికి సత్కారం

షేక్.రఫీని సన్మానిస్తున్న వ్యాపారులు

నాయుడుపేట పట్టణం, న్యూస్‌టుడే: నాయుడుపేట తెదేపా అధ్యక్షుడిగా ఎంపికైన పుర వైస్‌ఛైర్మన్ షేక్.రఫీని బుధవారం కూరగాయల మార్కెట్, ఇతర వ్యాపారులు గజపూలమాలతో సన్మానించారు. కూరగాయల మార్కెట్ వ్యాపార సంఘం నాయకులు రఫీ, ఒబ్బు సురేష్, జేవీఎస్ భాస్కర్, మాబాష, వ్యాపారులు, మహిళలు పాల్గొన్నారు.

దారికి అడ్డంగా స్తంభం

అక్కంపేట ఎస్సీకాలనీలో రోడ్డుకు అడ్డంగా హై వోల్టేజీ విద్యుత్తు స్తంభంతో ప్రజలు ఇబ్బందులు పడుతున్నారు. అవతలి వైపు ఉన్నవారు వాహనాల్లో రాకపోకలు సాగించలేక పోతున్నారు. ఇటీవల కరెంటోళ్ల జనబాట పేరుతో విద్యుత్తు సమస్యలను పరిష్కరించే కార్యక్రమాన్ని నిర్వహించారు. కాలనీ ప్రజలు ఈ సమస్యను అధికారుల దృష్టికి తీసుకెళ్లారు. ఇప్పటికీ సమస్య పరిష్కారం కాలేదు. ఈ విషయమై డిస్కం ఏఈ మురళి వద్ద ప్రస్తావించగా ప్రతిపాదనలు పంపామని త్వరలోనే పనులు ప్రారంభిస్తామన్నారు.

న్యూస్‌టుడే: తడ

రెవెన్యూ క్లినిక్‌తో సమస్యల పరిష్కారం: జేసీ

వాకాడు, న్యూస్‌టుడే: కూటమి ప్రభుత్వం ప్రవేశ పెట్టిన రెవెన్యూ క్లినిక్‌లో వచ్చే అర్జీల సత్వర పరిష్కారానికి చర్యలు తీసుకుంటున్నట్లు జేసీ రోణంకి గోవిందరావు అన్నారు. బుధవారం స్థానిక రెవెన్యూ కార్యాలయ ఆవరణలో వాకాడు, చిట్టమూరు మండలాలకు సంబంధించి రెవెన్యూ క్లినిక్‌ను నిర్వహించారు. ఈ సందర్భంగా ప్రపంచ క్యాన్సర్ నివారణ దినోత్సవం సందర్భంగా పోస్టర్లను విడుదల చేశారు. అనంతరం ఆయన మాట్లాడుతూ మ్యుటేషన్, ఇతర సమస్యలపై ఇక్కడే నమోదు చేసుకొని కాలపరిమితిలోగా పూర్తి చేస్తామన్నారు. రెవెన్యూ సమస్యల పరిష్కార సాధనకు ఇది ఒక వేదికగా పని చేస్తున్నట్లు తెలిపారు. మండలంలోని తూపిలిపాలెం వద్ద నిర్మించనున్న షిప్ బిల్డింగ్ యూనిట్ స్థలాన్ని సూళ్లూరుపేట ఆర్డీవో కిరణ్మయితో కలసి పరిశీలించి వివరాలు తెలుసుకున్నారు. ఈ క్లినిక్‌లో వాకాడు నుంచి 140, చిట్టమూరు నుంచి 48 అర్జీలు స్వీకరించారు. ఇక్కడ ఏర్పాటు చేసిన వైద్య శిబిరంలో వాకాడు, చిట్టమూరు తహసీల్దార్లు ఇక్బాల్, రామయ్య, ఉప తహసీల్దార్లు రఫీ, నిరంజన్‌కుమార్, ఆర్ఐలు అఖిల్, సుధ, వీఆర్వోలు, గ్రామ సర్వేయర్లు, వీఆర్ఏలు, అన్ని శాఖల అధికారులు పాల్గొన్నారు.

అర్జీలు స్వీకరిస్తున్న జేసీ గోవిందరావు, ఆర్డీవో కిరణ్మయి

అసంపూర్తిగా పనులు

తాళ్వాయిపాడు జడ్పీ ఉన్నత పాఠశాల ప్రాంగణంలో నిర్మించిన మరుగుదొడ్లు, నీటి పథకం, వంట గది పనులు అసంపూర్తిగా దర్శనమిస్తున్నా యి. గత ప్రభుత్వంలో రూ.40 లక్షలతో మౌలిక వసతులకు శ్రీకారం చుట్టారు. పనులన్నీ అసంపూర్తిగా దర్శనమిస్తున్నాయి. గత ప్రభుత్వంలో బిల్లుల చెల్లింపులో జాప్యం కారణంగా ఈ పరిస్థితి నెలకొంది. కూటమి ప్రభు త్వం చర్యలు తీసుకోవాలని విద్యార్థుల తల్లిదండ్రులు కోరుతున్నారు.

- న్యూస్‌టుడే, పెళ్లకూరు

మండల సమాఖ్య శిక్షణ కార్యక్రమం

సూళ్లరుపేట గ్రామీణం, న్యూస్‌టుడే: సూళ్లూరుపేట పట్టణంలోని వెలుగు కార్యాలయంలో మండల సమాఖ్య శిక్షణ కార్యక్రమాన్ని నిర్వహించారు. ఈ కార్యక్రమంలో అభివృద్ధి సూచికలు గుర్తించి వాటిని ఏవిధంగా సాధించుకోవాలనే దానిపై చర్చించారు. గ్రామ స్థాయిలోని అంశాలు సాధించుకోవడానికి ఉన్న శాఖల గురించి తెలియ జేశారు. ఈ కార్యక్రమంలో సీసీలు కృష్ణయ్య, ఉమాశంకర్, సుధాకర్, సుదర్శన్, మండల సమాఖ్య కార్యనిర్వాహణ సభ్యులు పాల్గొన్నారు.

చెరువుల ఆక్రమణలు తొలగించకపోతే ఆందోళన

వాకాడు, న్యూస్‌టుడే: చెరువుల ఆక్రమణలు తొలగించకపోతే ఆందోళన చేస్తామని భాజపా జిల్లా ఉపాధ్యక్షుడు పాపారెడ్డి పురుషోత్తంరెడ్డి, రాష్ట్ర కార్యవర్గ సభ్యుడు పనబాక కోటేశ్వరరావు, మాజీ మండల అధ్యక్షుడు వల్లీ ప్రసాదు జేసీ గోవిందరావుకు తెలిపారు. బుధవారం జేసీ ఆధ్వర్యంలో జరిగిన రెవెన్యూ క్లినిక్‌లో వారు పాల్గొన్నారు. వాకాడు మండలంలో పాతేటివారిపాలెం, అందలమాల చెరువులు ఆక్రమణల్లో ఉన్నాయన్నారు. పేదల భూములు పెద్దల చేతుల్లో ఉన్నాయన్నారు. ప్రస్తుత కలెక్టర్‌కు, ఉన్నతాధికారులకు పలుమార్లు ఫిర్యాదు చేసినా పట్టించుకోలేదన్నారు. ఈ సమస్యను సత్వరం పరిష్కరించాలని లేని పక్షంలో రెవెన్యూ కార్యాలయం వద్ద ధర్నా చేస్తామన్నారు. ప్రధానమంత్రి ఫొటోను సదస్సులో పెట్టాలన్నారు.

పార్శిల్ కార్యాలయాల్లో తనిఖీలు

వెంకటగిరి, న్యూస్‌టుడే: పట్టణంలోని పార్శిల్ కార్యాలయాలను బుధవారం రాత్రి సీఐ వెంకటరమణ ఆకస్మికంగా తనిఖీ చేపట్టారు. ఈ సందర్భంగా సీఐ మాట్లాడుతూ అక్రమంగా మత్తు పదార్థాలు తరలిస్తున్నట్లు తెలిస్తే సమాచారం అందించాలని సూచించారు. అనధికారికంగా ఏమైనా వస్తువులు వస్తున్నా తెలపాలన్నారు. మద్యం తాగి వాహనాలు నడిపితే అపరాధ రుసుంతో సహా జైలుశిక్ష పడుతుందన్నారు. పార్శిల్ కార్యాలయంలోని వస్తువులను పరిశీలించి వాటి వివరాలు అడిగి తెలుసుకున్నారు.

ఉత్తమ అధికారికి సన్మానం

ఓజిలి, న్యూస్‌టుడే: తిరుపతిలో జరిగిన గణతంత్ర దినోత్సవ వేడుకల్లో ఉత్తమ అధికారిగా ఎంపీడీవో నారాయణరెడ్డి జిల్లా కలెక్టర్ వెంకటేశ్వర్ చేతుల మీదగా ప్రశంసా పత్రం అందుకున్నారు. బుధవారం మండల పరిషత్ కార్యాలయంలో నారాయణరెడ్డిని పలువురు సన్మానించారు. ఎంపీపీ అరుణమ్మ తదితరులు పాల్గొన్నారు.

సమ్మెను జయప్రదం చేయండి

సమ్మె కరపత్రాలు విడుదల చేస్తున్న సీఐటీయూ కార్మికులు

వెంకటగిరి, న్యూస్‌టుడే: ఈ నెల 12వ తేదీ తలపెట్టిన సమ్మెను కార్మికులందరూ జయప్రదం చేయాలని సీఐటీయూ జిల్లా కార్యదర్శి చెంగయ్య కోరారు. బుధవారం కార్యాలయంలో సమ్మె కరపత్రాలను విడుదల చేశారు. కేంద్ర ప్రభుత్వం ప్రవేశ పెట్టిన లేబర్‌కోడ్స్ వల్ల కార్మికులు అనేక సమ్యలు ఎదుర్కొంటారన్నారు. చట్టబద్ధమైన హక్కులను కోల్పోతే కార్మికుల జీవనోపాధిపై భారం పడుతుందన్నారు. నేతలు ప్రసాద్, పెంచలయ్య, పోలయ్య, మాధురి, సుబ్బరత్నమ్మ, ఇందిరమ్మ పాల్గొన్నారు.

గ్రామాల్లో పారిశుద్ధ్యం మెరుగుపడాలి

ఓజిలి, న్యూస్‌టుడే: గ్రామాల్లో పారిశుద్ధ్యం మెరుగుపడే విధంగా అధికారులు చర్యలు తీసుకోవాలని ఎంపీపీ అరుణమ్మ కోరారు. బుధవారం మండల పరిషత్ కార్యాలయంలో సర్వసభ్య సమావేశాన్ని ఎంపీపీ ఆధ్వర్యంలో నిర్వహించారు. ఈ సందర్భంగా మాట్లాడుతూ గ్రామాల్లో పేడదిబ్బలు, మురుగు తొలగించి పారిశుద్ధ్యాన్ని మెరుగు పరచాలని సూచించారు. శీతాకాలం కావడంతో వైద్య ఆరోగ్యశాఖ అధికారులు గ్రామాల్లో పర్యటించి ప్రజలకు సీజనల్ వ్యాధులపై అవగాహన కల్పించాలన్నారు. అధికారులు శాఖల వారీగా సమస్యలపై చర్చించారు. సగుటూరు ఎంపీటీసీ సభ్యుడు ప్రసాదునాయుడు మాట్లాడుతూ మండలంలో యూరియా కొరత తీవ్రంగా ఉందన్నారు. ఈ కార్యక్రమంలో ఎంపీడీవో నారాయణరెడ్డి, ఎవో వరప్రసాద్, ఎంఈవో శైలజ, సీడీపీవో ఉమామహేశ్వరి, ఆర్టికల్చర్ అధికారి శారద, పంచాయతీ కార్యదర్శిలు, ఎంపీటీసీ సభ్యులు, సర్పంచులు, అధికారులు పాల్గొన్నారు.

సమావేశంలో మాట్లాడుతున్న ఎంపీపీ అరుణమ్మ

రూ.11 కోట్లతో ఇంటింటికీ కుళాయి

వెంకటగిరి, న్యూస్‌టుడే: ఎన్టీఆర్ నగర్, టిడ్కో గృహాలకు రూ.11 కోట్లతో ఇంటింటికీ కుళాయి కనెక్షన్లు ఇవ్వనున్నట్లు ఎమ్మెల్యే కురుగొండ్ల రామకృష్ణ అన్నారు. బుధవారం ఎన్టీఆర్ నగర్‌లో ఆరోగ్య కేంద్రం భవన నిర్మాణానికి భూమి పూజ చేశారు. ఈ సందర్భంగా ఎమ్మెల్యే మాట్లాడుతూ అమృత్ 2.0 పథకం ద్వారా నీటిని అందిస్తామన్నారు. ఎన్టీఆర్ నగర్‌లో మౌలిక వసతుల కల్పనకు ప్రత్యేక చర్యలు తీసుకుంటామన్నారు. గత ఐదేళ్ల వైకాపా పాలనలో అభివృద్ధి శూన్యమన్నారు. విశ్వోదయ ప్రభుత్వ కళాశాల మైదానాన్ని నాటి కాంగ్రెస్ నేతలు తమ అనుచరులకు కట్టబెట్టారన్నారు. ఉపాధ్యాయనగర్‌లో రూ.36 లక్షలతో నిర్మించనున్న సిమెంట్ రోడ్డుకు, ప్రభుత్వ కళాశాల మైదానంలో ఓపెన్ జిమ్ ఏర్పాటుకు భూమి పూజ చేశారు. ఎన్టీఆర్ నగర్‌లో పర్యటించి సమస్యలను తెలుసుకున్నారు. ఒక్కొక్క సమస్య పరిష్కారానికి చర్యలు తీసుకుంటామని ప్రజలకు హామీ ఇచ్చారు. ఏఎంసీ ఛైర్మన్ విశ్వనాథం, తెదేపా రాష్ట్ర కార్యనిర్వాహక కార్యదర్శి బీరం రాజేశ్వరరావు, పద్మశాలీ కార్పొరేషన్ డైరెక్టర్ గంగాధర్, పట్టణాధ్యక్షులు సత్యనారాయణ, స్వప్న, శ్రీకాళహస్తి దేవస్థానం సభ్యురాలు కౌసల్యమ్మ, నేతలు పాల్గొన్నారు.

ఆరోగ్య కేంద్రానికి భూమి పూజ చేస్తున్న ఎమ్మెల్యే రామకృష్ణ

నిరుపయోగంగా పశువుల నీటితొట్టి

సూళ్లూరుపేట గ్రామీణం, న్యూస్‌టుడే: సూళ్లూరుపేట మండలం పిండిపాళెం గ్రామంలో మహాత్మాగాంధీ జాతీయ గ్రామీణ ఉపాధి హామీ పథకంలో పశువుల నీటి తొట్టిని నిర్మించారు. దీనికి కొన్ని రోజుల నుంచి నీటిని సరఫరా చేయక పోవడంతో నిరుపయోగంగా మారింది. తొట్టి ఉన్నా నీటిని నింపక పోవడంతో పశుపోషకులు ఇబ్బందులు ఎదుర్కొంటున్నారు.

బాధితులకు ఆర్థిక సాయం

తడ, న్యూస్‌టుడే: ప్రధాన మంత్రి జీవన జ్యోతి బీమా యోజన(పీఎంజేజేబీవై) పథకంలో చేరి అనారోగ్యంతో మృతి చెందిన మృతురాలి కుటుంబ సభ్యులకు రూ.రెండు లక్షల ఆర్థిక సాయం అందింది. చిన్నమాంబట్టు గ్రామానికి చెందిన నాగమ్మ తడలో ఏపీ గ్రామీణ బ్యాంకు ఖాతాదారు. బ్యాంకు ద్వారా పీఎంజేజేబీవై పథకంలో చేరింది. ఇటీవల అనారోగ్య కారణాలతో మృతి చెందింది. ఈనేపథ్యంలో మృతురాలి భర్త శ్రీనివాసులుకు రూ.రెండు లక్షల చెక్కును బుధవారం బ్యాంకు అధికారులు అందజేశారు. కార్యక్రమంలో బ్యాంకు మేనేజరు సాయిభరత్‌రెడ్డి, వెలుగు ఏపీఎం రాజారెడ్డి తదితరులు పాల్గొన్నారు.

బాధితులకు చెక్కు అందజేస్తున్న గ్రామీణ బ్యాంకు అధికారులు

రాష్ట్రస్థాయి క్రీడల్లో దేవిక ప్రతిభ

ప్రశంసా పత్రం అందుకుంటున్న విద్యార్థి కె.దేవిక

సూళ్లూరుపేట పట్టణం, న్యూస్‌టుడే: మంగళపాడు గ్రామంలోని జిల్లా పరిషత్ ఉన్నత పాఠశాల ఆరో తరగతి విద్యార్థి కె.దేవిక రాష్ట్ర స్థాయి క్రీడల్లో రాణించినట్లు ఎంఈవో సునీల్ తెలిపారు. బుధవారం నాయుడుపేట స్పోర్ట్స్ ఫౌండేషన్ ఆధ్వర్యంలో నిర్వహించిన రాష్ట్ర స్థాయి క్రీడల్లో(100 మీటర్ల పరుగు పందెం)లో తొమ్మిది మంది పాల్గొన్నారన్నారు. దేవిక రెండో స్థానంలో నిలిచి రూ.2000 బహుమతి అందుకున్నట్లు తెలిపారు. తల్లిదండ్రులు కె.మురుగేష్, స్వాతి కూలి పనులు చేసుకుంటూ చదివిస్తున్నారు. ఈ సందర్భంగా విద్యార్థినిని ప్రధానోపాధ్యాయుడు సుబ్రహ్మణ్యం, పీడీ మునీశ్వరమ్మ అభినందించారు.

కొత్త స్తంభాలు వేశారు.. పాతవి వదిలేశారు

నాయుడుపేట పట్టణం, న్యూస్‌టుడే: నాయుడుపేట మండలం అన్నమేడు పరిసర గ్రామాల్లో ఇటీవల పాత స్తంభాల స్థానంలో కొత్తవి వేశారు. పాతవి తొలగించక వదిలేశారు. పాత స్తంభాలు కొన్ని వాలిపోయి ప్రమాదకరంగా మారాయి. రహదారుల పొడవునా ఉండటంతో ప్రజలు భయభ్రాంతులకు గురవుతున్నారు.

తెదేపా అధ్యక్షుడికి సన్మానం

కృష్ణయ్యను సన్మానిస్తున్న ఎమ్మెల్యే విజయశ్రీ, నాయకులు

పెళ్లకూరు, న్యూస్‌టుడే: మండల తెదేపా అధ్యక్షుడిగా రెండో విడత ఎంపికైన సంచి కృష్ణయ్య యాదవ్‌ను ఎమ్మెల్యే నెలవల విజయశ్రీ సన్మానించారు. బుధవారం సూళ్లూరుపేటలో ఎమ్మెల్యే నెలవల విజయశ్రీని తన నివాసంలో కృష్ణయ్యయాదవ్ కలిశారు. ఈ కార్యక్రమంలో పెళ్లకూరు మండల తెదేపా నాయకులు ప్రసాద్‌నాయుడు, సిద్దులనాయుడు, మాధవరెడ్డి, పాపాడి రాజారెడ్డి, సింగిల్ విండో సభ్యులు గోపాల్ తదితరులు పాల్గొన్నారు.

విద్యార్థులకు కళ్లజోళ్ల పంపిణీ

విద్యార్థులకు కంటి అద్దాలు అందిస్తున్న జేసీ గోవిందరావు

వాకాడు, న్యూస్‌టుడే: వాకాడు, చిట్టమూరు మండలాల్లోని ప్రభుత్వ పాఠశాలల్లో చదువుతున్న 156 మంది విద్యార్థులకు జేసీ గోవిందరావు కంటి అద్దాలను పంపిణీ చేశారు. బుధవారం వాకాడులో జరిగిన కార్యక్రమంలో వీటిని అందించారు. ఇటీవల రెండు మండలాల్లోని 14 ప్రభుత్వ పాఠశాలల్లో 2958 మంది విద్యార్థులకు కంటి వైద్యులు డాక్టర్ రమణ పరీక్షలు నిర్వహించారు. వీరిలో 156 మందిని గుర్తించి కంటి అద్దాలను పంపిణీ చేశారు. ఆర్డీవో కిరణ్మయి, బాలిరెడ్డిపాలెం వైద్యులు తులసీరామ్, కమలశ్రీ, ఆరోగ్య సిబ్బంది పాల్గొన్నారు.

బలహీన కట్ట.. నీరంతా వృథా

దొరవారిసత్రం, న్యూస్‌టుడే: మండలంలోని బురదమడుగు గ్రామంలోని సాగునీటి చెరువుకట్ట అధ్వానంగా మారింది. దీంతో రైతులు తీవ్ర ఇబ్బందులు ఎదుర్కొంటున్నారు. గత పదేళ్ల క్రితం దెబ్బతిన్న ఈ చెరువుకట్టకు ఇప్పటి వరకు మరమ్మతులు చేపట్టలేదు. వర్షం వచ్చిన ప్రతిసారీ చెరువు నిండినా కట్ట దెబ్బతినడంతో నీరంతా దిగువ పొలాల మీదుగా ప్రవహించడంతో పంటలు దెబ్బతినడంతో రైతులు తీవ్రంగా నష్టపోతున్నారు. అంతేకాకుండా పంటలు ఎన్నుదశకు వచ్చే సరికి సాగునీటి సమస్య తలెత్తుతుంది. ఇప్పటికైనా అధికారులు స్పందించి చెరువుకట్టను బాగు చేయాల్సి ఉంది.

గోతాలు వేసిన చెరువుకట్ట

మూడెకరాల్లో పంట నష్టం

వర్షానికి చెరువు నిండా నీరు చేరింది. చెరువు కట్ట అధ్వానంగా ఉండడంతో నీరంతా దిగువనున్న పొలాల్లోకి చేరి పంట మునిగి పోయిం ది. నాది మూడెకరాలు నీట మునిగి దెబ్బతింది. ఇప్పుడు పంట ఎన్నుదశలో ఉంటే చెరువులో నీరు లేదు. పూర్తిగా మోటార్లపై ఆధార పడాల్సి వస్తుంది. చెరువుకట్టను బాగు చేస్తే రైతులకు ప్రయోజనకరంగా ఉంటుంది. **- మునస్వామి, రైతు**

బడ్జెట్‌లో నిధులు కేటాయించాలి

వెంకటగిరి, న్యూస్‌టుడే: ఉద్యోగ, ఉపాధ్యాయులకు చెల్లించాల్సిన బకాయిలకు ప్రస్తుతం ప్రవేశపెట్టే బడ్జెట్‌లో నిధులు కేటాయించేలా సహకరించాలని ఎమ్మెల్యే రామకృష్ణకు ఆంధ్రప్రదేశ్ ప్రభుత్వ ఉద్యోగ సంఘాల జిల్లా అధ్యక్షుడు ప్రసాద్‌రెడ్డి కోరారు. బుధవారం ఎమ్మెల్యేను కలిసి వినతి పత్రం అందించారు. పెండింగ్‌లోని బకాయిలు, నాలుగు విడతల డీఏలు, మధ్యంతర భృతికి బడ్జెట్‌లో నిధులు కేటాయించాలని కోరారు. లక్ష్మీపతి, పురుషోత్తంరెడ్డి, కిరణ్‌కుమార్, కృష్ణారెడ్డి, పోలమ్మ పాల్గొన్నారు.

పోలీస్ స్టేషన్ ఎదుట మహిళల నిరసన

నాయుడుపేట పట్టణం, న్యూస్‌టుడే: స్థానిక పోలీసు స్టేషన్ ఎదుట బుధవారం రాత్రి పెరికలంపాటికండ్రిగ గ్రామానికి చెందిన మహిళలు నిరసన తెలిపారు. పోలీసులు రాజకీయ నాయకుల మాటలు విని తప్పుడు కేసులు నమోదు చేస్తున్నారని ఆరోపించారు. రెండు రోజుల క్రితం ఇరు వర్గాలకు చెందిన వారు గొడవ పడితే సర్పంచి శేఖర్, మరో ఐదుగురిపై కేసులు నమోదు చేశారన్నారు. సీఐ సంగమేశ్వరరావు, ఎస్సైలు ఆదిలక్ష్మి, భానుప్రసన్నలు మహిళలకు సర్దిచెప్పి పంపారు.

CHANGE OF SURNAME & NAME

I, KANI FARIDA BHANU (Old Name) W/o KANI PEER MOHIDEEN, Residing at D.No. 10-115, Bandaraja Veedi, Sullurupeta Town & Mandal, Tirupati District, AP-524121. I have changed my name to **PEER FAREEDHA BHANU.** Henceforth I will be known as **PEER FAREEDHA BHANU.**

CHANGE OF SURNAME

I, DOODEKULA AMEENA W/o Late DOODEKULA HABIBULLA, Residing at D.No. 3-50, Madeena Colony, Tada Kandriga (Vi), Tada (Po & M), Tirupati District, AP-524401. I have changed my surname from DOODEKULA AMEENA (Old Name)to **SHAIK AMEENA** (New Name). Henceforth I will be known as SHAIK AMEENA for all purpose.

(c) eenadu

ట్రాఫిక్ చిక్కులా?.. ఉండవిక ఆ చికాకులు!

ఎన్ఏడీ నుంచి కాకానినగర్‌కు ఆర్‌వోబీ

ఈనాడు, విశాఖపట్నం: ఎన్ఏడీ కూడలికి చేరుకోవడం ఒక ఎత్తైతే... అక్కడి నుంచి విమానాశ్రయం వైపు వెళ్లడం మరో ఎత్తు. ఇక్కడి సమస్యలు తీర్చేలా ఎన్ఏడీ పైవంతెన నుంచి కాకానినగర్ కూడలికి నేరుగా చేరుకునేలా నిర్మిస్తున్న రైల్ ఓవర్ బ్రిడ్జి(ఆర్‌వోబీ) పూర్తి కావస్తోంది. దీన్ని త్వరలోనే అందుబాటులోకి తీసుకురానున్నారు. దీంతో చాలా వరకు ట్రాఫిక్ ఇబ్బందులు తీరనున్నాయి.

18 మీటర్ల ఎత్తు..210 మీటర్ల పొడవు: ఎన్ఏడీ పైవంతెన ప్రాజెక్టులో భాగంగా నిర్మించాల్సిన ఆర్‌వోబీ రెండేళ్ల కిందటే పూర్తవ్వాలి. కోల్‌కతా-చెన్నై ప్రధాన లైనులో నిర్మించాల్సి ఉండగా అనుమతులు క్లిష్టమవ్వడంతో ఆలస్యమైంది. ప్రస్తుతం నిర్మించిన ఆర్‌వోబీ...రైలు పట్టాల నుంచి 18 మీటర్ల ఎత్తులో 210 మీటర్ల పొడవుతో నిర్మించారు.

అనుసంధానంగా: ఆర్‌వోబీకి అనుసంధానంగా రెండు వైపులా రెండు అప్రోచ్ రోడ్లు నిర్మిస్తున్నారు. ఎన్ఏడీ నుంచి 200 మీటర్లు, విమానాశ్రయం నుంచి వచ్చే మార్గంలో 300 మీటర్ల పొడవుతో అనుసంధానం చేస్తున్నారు. ఈ పనులు చివరి దశలో ఉన్నాయి. విమానాశ్రయం వైపు చాలా వరకు తారు రోడ్డు పనులు జరుగుతుండగా ఎన్ఏడీ నుంచి మట్టి తవ్వి రోడ్డు నిర్మాణం, రెయిలింగ్ పనులు చేస్తున్నారు. ★ త్వరలో నిర్మించే సర్వీసు రోడ్లతో కలిపి మొత్తంగా ఇక్కడ ఆరు రోడ్లు వస్తాయి. దీంతో ఎన్ఏడీ పైవంతెన కింద, పైనుంచి రాకపోకలకు వీలు కలుగుతుంది.

త్వరలో అందుబాటులోకి: 'ఆర్‌వోబీ ఈ నెల 15 నుంచి అందుబాటులోకి వచ్చేలా 24 గంటలూ పనులు చేయిస్తున్నాం. విప్ గణబాబు సూచన మేరకు కాకానినగర్ కూడలి వద్ద భూగర్భ వంతెన నిర్మిస్తున్నాం. ఆ కూడలికి వంద మీటర్ల ముందు అది వస్తుంది. ఈ పనులు త్వరలోనే ప్రారంభమవుతాయి. ఇది పూర్తయితే సిగ్నల్ లేకుండానే రాకపోకలు సాగించొచ్చు' అని వీఎంఆర్‌డీఏ ఛైర్మన్ **ప్రణవ్‌గోపాల్** పేర్కొన్నారు.

అర్జీదారులకు నాణ్యమైన పరిష్కారాలు

వన్‌టౌన్, న్యూస్‌టుడే: జిల్లా 'రెవెన్యూ క్లినిక్'కు వచ్చే ఫిర్యాదులకు నాణ్యమైన పరిష్కారాలు చూపుతామని సంయుక్త కలెక్టర్ **బొబ్బిళ్ల విద్యాధరి** అన్నారు. బుధవారం ఆమె కలెక్టరేట్‌లో మీడియాతో మాట్లాడారు. 'ప్రతి సోమవారం నిర్వహిస్తున్న రెవెన్యూ క్లినిక్‌లో ఫిర్యాదుదారుల సమక్షంలోనే పరిష్కారం చూపే చర్యలు చేపడుతున్నాం. కొన్ని ఫిర్యాదులకు సంబంధించి క్షేత్రస్థాయిలో పరిశీలన చేసి, పరిష్కారాలు చూపుతున్నాం. 22ఏ నుంచి మినహాయింపు, ఆన్‌లైన్ నమోదుకు సంబంధించి అధిక శాతం ఫిర్యాదులు వస్తున్నాయి. జిల్లాలో రేషన్ సరకుల పంపిణీ, వంటగ్యాస్ సరఫరా తదితర అంశాలపై నిఘా ఉంచాం. సరకులు పక్కదారి పట్టకుండా ఎప్పటికప్పుడు తనిఖీలు నిర్వహిస్తున్నాం. రైతుబజార్ల నిర్వహణ మెరుగు, పరిశుభ్రత, ఇతర అంశాలపై దృష్టి సారించాం' అని జేసీ వివరించారు.

జీవీఎంసీ బడ్జెట్ రూ.4047.12 కోట్లు

ఆమోదం తెలిపిన పాలకవర్గం

మేయర్ పీలా శ్రీనివాసరావు

బడ్జెట్ వివరాలు వెల్లడిస్తున్న వ్యయ పరిశీలకుడు వాసుదేవారెడ్డి

కార్పొరేషన్, న్యూస్‌టుడే : మహా విశాఖ నగర పాలక సంస్థ 2026-27 బడ్జెట్‌ను బుధవారం కౌన్సిల్ ఆమోదించింది. రూ.4047.12 కోట్లు వ్యయం చేయనున్నట్టు జీవీఎంసీ అధికారులు ప్రతిపాదించగా, అన్ని పార్టీల సభ్యులు అంగీకారం తెలిపారు. అలాగే సవరించిన 2025-26 బడ్జెట్‌కు ఆమోదం దక్కింది. ★ మేయర్ పీలా శ్రీనివాసరావు అధ్యక్షతన నిర్వహించిన కౌన్సిల్ సమావేశంలో జీవీఎంసీ వ్యయ పరిశీలకుడు వాసుదేవారెడ్డి బడ్జెట్‌లో అంశాలను వివరించారు. ప్రారంభ నిల్వ రూ.365.96 కోట్లు, జమలు రూ.3814.41 కోట్లు, వ్యయం రూ.4047.12 కోట్లు, ముగింపు నిల్వ రూ.133.25 కోట్లుగా పేర్కొన్నారు. అభివృద్ధికి అధిక ప్రాధాన్యం ఇచ్చేలా ఇంజినీరింగ్ విభాగం ద్వారా రూ.1028.18 కోట్లు ఖర్చు చేయనున్నామని పేర్కొన్నారు.

★ 'బడ్జెట్ వాస్తవానికి దగ్గరగా ఉంది. అన్ని వర్గాల సంక్షేమం, అభివృద్ధికి ప్రాధాన్యం ఇస్తూ ప్రణాళికలు రూపొందించాం. గతంలో ఎన్నడూ లేని విధంగా ఎస్సీ, ఎస్టీ, మహిళ, శిశు సంక్షేమానికి పెద్దపీట వేశాం' అని మేయర్ **పీలా శ్రీనివాసరావు** అన్నారు.

★ కార్పొరేటర్ల వేతనాలకు 'రూ.80 లక్షలు మాత్రమే కేటాయించారు. వారి వేతనాల పెంపునకు తీర్మానం చేయాలి. 2025-26లో గాజువాక, పెందుర్తి ప్రాంతాలకు ఎక్కువ నిధులు ఇచ్చారు. ఉత్తరం, దక్షిణం నియోజకవర్గాలకు తక్కువ నిధులు ఖర్చు చేశారు. కొన్నిచోట్ల మంజూరైన పనులు పూర్తి చేయలేదు. జీవీఎంసీకి చెందిన కల్యాణ మండపం పెచ్చులూడి నగరానికి చెందిన ఓ వ్యక్తికి తీవ్ర గాయాలయ్యాయి. వైద్య ఖర్చులకు ఆ కుటుంబం రూ.23లక్షలు వెచ్చించింది. బాధిత కుటుంబాన్ని ఆదుకోవడానికి చర్యలు తీసుకోవాలి' అని ఉత్తరం ఎమ్మెల్యే **పి.విష్ణుకుమార్‌రాజు** పేర్కొన్నారు.

★ గతంలో ఎన్నడూలేని విధంగా ఎస్సీ, ఎస్టీలు నివాసం ఉండే ప్రాంతాల్లో అభివృద్ధి పనులకు రూ.164 కోట్లు కేటాయించడం శుభపరిణామమని తెదేపా కార్పొరేటర్లు **గంధం శ్రీనివాసరావు, పల్లా శ్రీనివాసరావు** అన్నారు.

★ ఖాళీ స్థలాలకు పూర్తిస్థాయిలో పన్నులు విధించడం ద్వారా ఆస్తి పన్ను ఆదాయం రూ.1,000 కోట్ల వరకు రావొచ్చని సీపీఐ ఫ్లోర్ లీడర్ **ఏజే స్టాలిన్** పేర్కొన్నారు.

★ బడ్జెట్ రూపకల్పన వాస్తవానికి దగ్గరగా ఉండాలని సీపీఎం కార్పొరేటర్ గంగారావు, అభివృద్ధి పనులు పూర్తయిన తర్వాత నిర్వహణపై దృష్టి సారించాలని తెదేపా కార్పొరేటర్ **బొమ్మిడి రమణ** కోరారు.

★ అన్ని విషయాలను పరిగణనలోకి తీసుకుని, మూడు నెలల పాటు కసరత్తు చేసి, అందరికీ ఆమోదయోగ్యమైన బడ్జెట్ రూపొందించామని కమిషనర్ **కేతన్‌గార్గ్** పేర్కొన్నారు.

★ బడ్జెట్‌కు వైకాపా తరపున ఆమోదం తెలుపుతున్నామని ఫ్లోర్‌లీడర్ బాణాల శ్రీనివాసరావు అన్నారు. ఎస్సీ, ఎస్టీలకు కేటాయించిన నిధుల వినియోగంపై వివరణ ఇవ్వాలని ఉపమేయర్ కటుమూరి సతీష్ ప్రశ్నించగా, ఆయా ప్రాంతాల్లో అభివృద్ధి పనులకు మాత్రమే వెచ్చిస్తామని మేయర్ స్పష్టం చేశారు.

అంతులేని బాధలు కన్నీటి గాథలు..

రోడ్డు ప్రమాదాలతో బాధిత కుటుంబాల్లో అల్లకల్లోలం

ఈనాడు-విశాఖపట్నం, ఆనందపురం, పెందుర్తి-న్యూస్‌టుడే

కష్టాలను దాటుకుంటూ..
కుటుంబాన్ని పోషిస్తూ
పిల్లల బంగారు భవిష్యత్తుకు బాటలు వేస్తూ..
సాయంత్రం త్వరగా వచ్చేస్తాను..
అని ఆ ఇంటి యజమాని
చెప్పిన మాటలే తుది పలుకులవుతాయని
ఎవరూ ఊహించి ఉండరు!
రోడ్డు ప్రమాదం రూపంలో విధి రాసిన రాత
ఆ కుటుంబాన్ని తలకిందులు చేసేసింది.!!
ఇలాంటి కన్నీటి గాథలు జిల్లాలో ఎన్నో!!

కుమార్తెతో గౌరీవరలక్ష్మి

ఆ ఒక్క ఘటనతో...

2024 జనవరి 22న ఆనందపురం పరిధిలోని గిడిజాల-కొత్తవలస రోడ్డులో ద్విచక్ర వాహనంపై వెళుతున్న భార్యాభర్తలను వెనుక నుంచి కారు అతివేగంతో వచ్చి ఢీకొంది. ఈ ఘటనలో భర్త బి.లక్ష్మణరావు మృతి చెందగా, భార్య గౌరీవరలక్ష్మి రెండు కాళ్లు, వెన్నెముక(నడుము), చేతులకు గాయాలయ్యాయి. ప్రస్తుతం ఆమె మంచానికే పరిమితమయ్యారు. పదో తరగతి చదువుతున్న కుమార్తె ఉంది. నెలకోసారి వైద్యం కోసం దాదాపు రూ.30 వేలు ఖర్చు చేయాల్సి వస్తోంది. ఇప్పటి వరకు రూ.20 లక్షలు ఖర్చు చేసినా ఆమె ఆరోగ్యం మెరుగవ్వలేదు. కుటుంబ పోషణ ఇబ్బందిగా ఉందని, తన కూతురు కోసం జీవచ్ఛవంలా బతికి ఉన్నానంటూ కన్నీటిపర్యంతమవుతోంది.

జిల్లాలో గతేడాది రోడ్డు ప్రమాదాలు:	క్షతగాత్రులు: 1,038 / మృతులు: 349	హిట్ అండ్ రన్ కేసులు 2021 నుంచి:
1,086	1,038 / 349	275పైగా

అలా పేదరికంలోకి..

క్షతగాత్రుల వైద్యానికి భారీగా ఖర్చు చేయలేక, మరోవైపు కుటుంబ పోషణ భారమై చాలా మంది ఇబ్బందులు పడుతున్నారు. తగరపువలసకు చెందిన దుర్గాప్రసాద్ అనే యువకుడు ఈ ఏడాది భోగి రోజున రోడ్డు ప్రమాదంలో గాయపడి ప్రైవేటు ఆసుపత్రిలో వైద్యం చేయించుకోలేక సామాజిక మాధ్యమాల ద్వారా దాతల సాయం కోరుతున్నారు. ఇలాంటి వారెందరో ఉన్నారు.

ఊహించని విషాదం..

డాక్‌యార్డులో లారీ డ్రైవర్‌గా ఒప్పంద ప్రాతిపదికన పనిచేస్తున్న అప్పలరాజు గత జనవరిలో ద్విచక్ర వాహనంపై విధులకు బయలుదేరారు. ఆనందపురం-పెందుర్తి మార్గంలో గుర్తుతెలియని వాహనం ఢీకొని అప్పలరాజుకు తీవ్రగాయాలయ్యాయి. కొన ఊపిరితో ఆసుపత్రిలో చికిత్స పొందుతూ మృతి చెందాడు. ఎప్పటిలా విధులకు వెళ్లిన అప్పలరాజు ఇంటికి వచ్చేస్తాడనుకున్న కుటుంబ సభ్యులకు తీరని శోకం మిగిలింది. ఆయనపైనే ఈ కుటుంబం ఆధారపడింది. పిల్లల చదువులు, కుటుంబ పోషణపై ఆయన భార్య ఆందోళన చెందుతున్నారు.

బతికినంత కాలం జీవచ్ఛవంలా

ఏటా నగరంలో రోడ్డు ప్రమాదాల్లో గాయపడుతున్నవారి సంఖ్య 1000-1200 వరకు ఉంటోంది. 2023లో 1,225, 2024లో 1,156, 2025లో 1,038 మంది క్షతగాత్రులయ్యారు. కుటుంబ పోషకులు కాళ్లు, వెన్నెముక దెబ్బతిని నడవలేని స్థితికి చేరుకుంటున్నారు. బతికినంతకాలం జీవచ్ఛవాల్లా మంచానికే పరిమితమై కుమిలిపోతున్నారు.

సింహాచలం ఈవోగా వెంకటరావు

సింహాచలం, న్యూస్‌టుడే: నాలుగు నెలల నిరీక్షణకు తెరదించుతూ సింహాచలం దేవస్థానం కార్యనిర్వహణాధికారి (ఈవో)గా జె.వెంకటరావును నియమిస్తూ ప్రభుత్వం ఉత్తర్వులు జారీ చేసింది. ఆయన ప్రస్తుతం కాకినాడ జిల్లా డీఆర్‌వోగా పనిచేస్తున్నారు. ఏడాది పాటు డిప్యుటేషన్‌పై 'సింహాచలం' ఈవోగా నియమించేందుకు అనుమతిస్తూ రాష్ట్ర ప్రభుత్వ సాధారణ పరిపాలన విభాగ ముఖ్య కార్యదర్శి కె.విజయానంద్ బుధవారం ఉత్తర్వులు జారీ చేయగా... దేవాదాయశాఖ ముఖ్య కార్యదర్శి నుంచి ఉత్తర్వులు వెలువడాల్సి ఉంది. ★ గత ఏడాది అక్టోబరులో జిల్లా దేవాదాయశాఖ ఉప కమిషనర్ ఎన్.సుజాతకు ఈవోగా పూర్తి అదనపు బాధ్యతలు అప్పగించారు. అప్పటి నుంచి ఆమె కొనసాగుతున్నారు. అప్పన్న ఆలయంలో వార్షిక కల్యాణోత్సవం, చందనోత్సవం వంటి ప్రధాన ఉత్సవాలకు సమయం దగ్గరపడుతున్న నేపథ్యంలో రాష్ట్ర ప్రభుత్వం ఎట్టకేలకు స్పందించి ఈవోను నియమించింది.

188 మంది వీఆర్వోలకు పదోన్నతులు 8లో

నిండుగా పూలు.. మెండుగా ఔషధ గుణాలు

సెన్నా అలాట

పెదవాల్తేరు, న్యూస్‌టుడే: పెదవాల్తేరు జీవ వైవిధ్య ఉద్యానవనంలో సెన్నా అలాట, కపరిస్ బ్రీవిస్పినా మొక్కలు సందర్శకులను ఆకట్టుకుంటున్నాయి. వీటికి పూచే పూలు అందంగా ఉండటంతోపాలు ఔషధ విలువలు కలిగి ఉంటాయి.

★ సెన్నా అలాటను ఇంగ్లిష్‌లో క్యాండిల్ బుష్ అని, తెలుగులో సీమ తంగేడు అని పిలుస్తారు. దీనికి పూచే పూలు కొవ్వొత్తి వలే ఆకర్షణీయంగా ఉంటాయి. 'తామర వంటి చర్మవ్యాధుల నివారణకు ఉపయోగపడతాయి. శరీరంలో వచ్చే వాపులను తగ్గిస్తాయి. ఉష్ణమండల ప్రదేశాల్లో ఎక్కువగా పెరుగుతాయి. వీటి ఆకులు కూడా ఔషధంగా ఉపయోగపడతాయి' అని ఉద్యానవనం నిర్వాహకులు డాక్టర్ రామమూర్తి తెలిపారు.

★ కపరిస్ బ్రీవిస్పినా మొక్కను ఇండియన్ క్యాపర్ అని కూడా పిలుస్తున్నారు. ఆకులు మందంగా.. పూలు అందంగా ఉంటాయి. ఈ మొక్క యాంటీ ఆక్సిడెంట్లను కలిగి ఉంటుంది.'జ్వరాలను, గాయాలను తగ్గిస్తుంది. వాపు రాకుండా చేస్తుంది. ప్రారంభంలో పసుపు రంగులో ఉండే ఈ పువ్వు తరువాత పర్పుల్ రంగులోకి మారుతుంది' అని డాక్టర్ రామమూర్తి పేర్కొన్నారు.

6న విశాఖకు సీఐఎస్ఎఫ్ సైకిల్ ర్యాలీ

వన్‌టౌన్, న్యూస్‌టుడే : వందేమాతరం గీతానికి 150 ఏళ్లు పూర్తయిన సందర్భంగా సీఐఎస్ఎఫ్ ఆధ్వర్యంలో దేశవ్యాప్తంగా చేపట్టిన సైక్లోథాన్-2026 ర్యాలీ 6న విశాఖలోని ఆర్కేబీచ్‌కు చేరుకుంటుందని వీపీఏ సీఐఎస్ఎఫ్ సీనియర్ కమాండెంట్ సతీష్‌కుమార్ బుధవారం ఓ ప్రకటనలో తెలిపారు. ఆ రోజు బీచ్‌లో భారీ కార్యక్రమాన్ని నిర్వహిస్తామన్నారు.

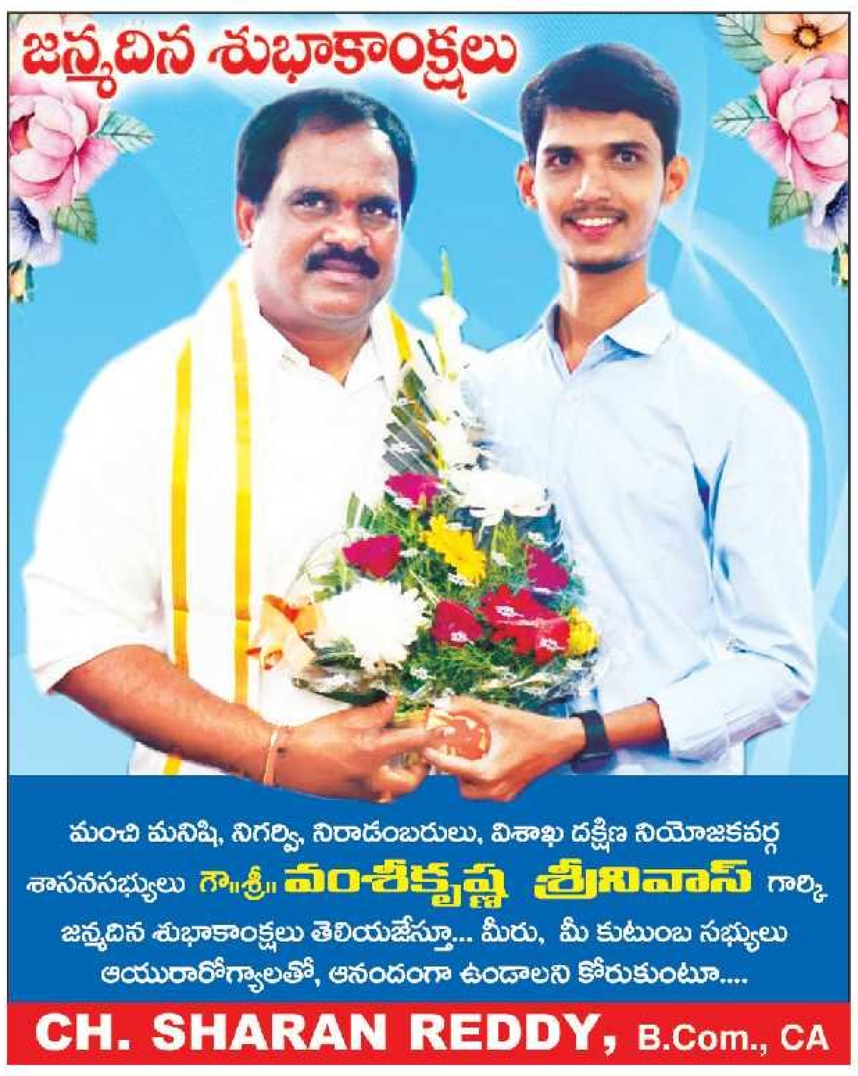

బయట పేచీ.. లోన లాలూచీ!

★ వైకాపా నేతలతో కూటమి నాయకుల వ్యవహారాలు
★ చర్చనీయాంశంగా కౌన్సిల్ సమావేశం నాటి ఘటనలు
★ బాధ్యులైన అధికారులపై చర్యలేవీ?

ఈనాడు-విశాఖపట్నం: రాష్ట్రంలో కూటమి అధికారంలో ఉన్నా ... మహా విశాఖ నగరపాలక సంస్థ (జీవీఎంసీ)లో కొందరు వైకాపా నాయకుల పెత్తనం సాగుతోంది. అందుకు అనుకూలంగా పరిస్థితులను మార్చు కున్నారు.

★ ఇటీవల జరిగిన కౌన్సిల్ సమావేశంలోకి సభ్యులు కాని బొత్స సత్యనారాయణ, వరుదు కల్యాణి, కె.రవిబాబులను లోపలికి అనుమతివ్వడంలో పెద్ద డ్రామానే చోటు చేసుకుందని సమాచారం. ఈ వ్యవహారంలో బాధ్యులైన అధికారులపై ఇప్పటికీ చర్యలు లేవు.

★ అజెండా బయటకు రాకముందే అందులో సమాచారం ఓ కీలక అధికారి ద్వారా సభ్యుడే కాని ఓ వైకాపా నేత పీఏకు చేరినట్లు ఆరోపణలున్నాయి. ఆ తర్వాత వైకాపా కీలక నేత వైకాపా కార్పొరేటర్లతో సమావేశమై అజెండాలో పేర్కొన్న గీతం భూముల కేటాయింపు రద్దుపై మాత్రమే నినాదాలు చేయాలని, నిబంధనలు, టెక్నికల్ అంశాలపై ఎవ్వరూ నోరు విప్పొద్దని సూచించారు. ఆ తర్వాత బొత్స సైతం ర్యాలీగా వెళ్లి కౌన్సిల్‌ను అడ్డుకుంటామని ప్రెస్‌మీట్ పెట్టి మరీ చెప్పారు.

★ ఇంత బహిరంగంగా వైకాపా నేతలు చెప్పినా, అర్హత లేకపోయినా కౌన్సిల్‌లోకి వెళ్లే అవకాశం ఇచ్చి, జగన్ దృష్టిలో పడేలా ఓ వైకాపా సీనియర్ నేత చేసిన హడావుడికి పరోక్షంగా కూటమి నాయకులు సహకరించారా అనే అనుమానాలు వ్యక్తమవుతున్నాయి.

తనిఖీ చేసినా..

భాజపా ఫ్లోర్ లీడర్ కవిత, 26వ వార్డు కార్పొరేటర్‌తో కలిసి 'కౌన్సిల్ సమావేశం సందర్భంగా వైకాపా అల్లర్లు సృష్టించే అవకాశం ఉంది, అర్హులైన సభ్యులను మాత్రమే కౌన్సిల్‌లోకి అనుమతివ్వాలి' అని కమిషనర్‌కు లేఖ ఇచ్చారు. అయినా ఈ అంశంపై అధికారులు దృష్టిపెట్టలేదు. సభ అరగంట వాయిదా వేసి మేయర్ వెళ్లిపోయారు. అనర్హులైన సభ్యులను అప్పటికైనా బయటకు పంపాలన్న ఆలోచనే అధికారులకు కలగకపోవడం గమనార్హం. సభ్యులైన కార్పొరేటర్లను మూడు చోట్ల తనిఖీలు చేసిన పోలీసులు, ఐడెంటిఫికేషన్ అధికారులు.. సభ్యులు కాని వారి విషయంలో ఎందుకు విఫలమయ్యారో ఇప్పటికీ తేల్చలేదు.

ఇవన్నీ సందేహాలే: అజెండా కాపీని సభ్యుడు కాని నేతకు పంపించిందెవరు... బ్రీఫ్ అజెండా పీడీఎఫ్ వైకాపా నాయకులకు చేరవేసిన అధికారిని జీవీఎంసీలో నియమించింది ఎవరు? మేయర్‌ను కలిసిన కూటమి ఎమ్మెల్యేలు కౌన్సిల్‌లో సభ్యులై ఉండి ఎందుకు హాజరవ్వలేదు? డిప్యూటీ మేయర్, ఫ్లోర్ లీడర్లు, కూటమి కార్పొరేటర్లు వైకాపా సభ్యుల వ్యవహారంపై ఎందుకు స్పందించడం లేదు? పోడియం వద్ద తోపులాట జరిగినప్పుడు వైకాపా కార్పొరేటర్‌తో వాగ్వాదం జరిగిన తరువాత దగ్గరకు తీసి అంత గొడవలో నవ్వుతూ కూటమి కార్పొరేటర్ పలకరించుకోవడం దేనికి సంకేతం? అనే సందేహాలు ప్రస్తుతం చర్చనీయాంశమయ్యాయి.

పనితీరు ఆధారంగా వేతన సవరణలు

కార్యక్రమంలో పాల్గొన్న ఉక్కు శాఖ కార్యదర్శి సందీప్ పాండ్రిక్, చిత్రంలో ఉక్కు సీఎండీ మనీష్‌రాజ్ గుప్తా, తదితరులు

ఉక్కునగరం, న్యూస్‌టుడే : ఉక్కు కర్మాగారంలో పనితీరుపైనే వేతన సవరణలు ఆధారపడి ఉంటాయని కేంద్ర ఉక్కు శాఖ కార్యదర్శి సందీప్ పాండ్రిక్ పేర్కొన్నారు. బుధవారం విశాఖ ఉక్కు కర్మాగారంలో ఎంపిక చేసిన సుమారు 250 మంది ఉక్కు ఉద్యోగులతో ఉక్కు ఎల్ అండ్‌డీసీ ఆడిటోరియంలో బుధవారం ప్రత్యేక సమావేశం నిర్వహించి మాట్లాడారు. కర్మాగారంలో అధికారులకు ఏప్రిల్ నుంచి పదోన్నతులు ఉంటాయన్నారు. ప్రయివేటు ఉక్కు కర్మాగారాల్లో పనితీరు పరిశీలనకు ఉద్యోగులను పంపనున్నామన్నారు. కొత్త కోకోవెన్ బ్యాటరీ నిర్మాణం కోసం డీపీఆర్ సిద్ధం చేయాలని, హౌస్‌కీపింగ్ సామర్థ్యంపై మరింత దృష్టిపెట్టాలని పిలుపునిచ్చారు. ఉక్కు సీఎండీ మనీష్‌రాజ్‌గుప్తా మాట్లాడుతూ.. ఉక్కులో లక్ష్యాలను చేరుకొని మంచి ఫలితాలు ఇవ్వడం ఆనందంగా ఉందన్నారు. విశాఖ ఉక్కు ఉద్యోగుల వ్యక్తిగత, ఆర్థిక సమస్యలను రెండు నెలల్లో పరిష్కారానికి కృషిచేస్తానన్నారు.

'బైక్ రేసింగ్'కు ఏర్పాట్లు

జంపింగ్ ట్రాక్‌ను సిద్ధం చేస్తున్న కార్మికులు

పూర్ణమార్కెట్ (అల్లిపురం), న్యూస్‌టుడే : ఆంధ్రప్రదేశ్‌లో మొదటిసారిగా విశాఖ వేదికగా శనివారం నిర్వహించే జాతీయ బైక్ రేసింగ్ ఫైనల్ ఈవెంట్‌కు వెలంపేటలోని ఇందిరా ప్రియదర్శిని మున్సిపల్ స్టేడియాన్ని సిద్ధం చేస్తున్నారు. ఎంఆర్ఎఫ్ సూపర్‌క్రాస్ నేషనల్ ఛాంపియన్‌షిప్ పేరిట 7వ తేదీ సాయంత్రం 5.30 గంటల నుంచి ఈవెంట్ ప్రారంభమవుతుంది. దేశవ్యాప్తంగా 130 మంది బైక్‌రైడర్స్, ముగ్గురు అంతర్జాతీయస్థాయి బైక్ రైడర్స్ పాల్గొంటున్నారు. స్టేడియంలో కిలోమీటర్ దూరం వచ్చేలా 14 జంపింగ్ ట్రాక్‌లను సిద్ధం చేస్తున్నారు. జంప్స్ కోసం దాదాపు 100 లారీల ఎర్రమట్టిని తీసుకొచ్చి, స్టేడియంలో ఏర్పాట్లు చేశారు. ఈ కార్యక్రమానికి హాజరయ్యే ప్రేక్షకులకు ఉచిత ప్రవేశం కల్పిస్తున్నారు. పోటీల అనంతరం మట్టిని స్టేడియం అంతటా సమానంగా పరిచి క్రీడలకు అనువుగా తీర్చిదిద్దేందుకు జీవీఎంసీ క్రీడా విభాగం అధికారులు ప్రణాళికలు రూపొందిస్తున్నారు.

Authorised Main Dealers: OLIVE TVS: VISHAKAPATNAM, Cell: 8142299966, **DHARMANA TVS:** GAJUWAKA, Cell: 7989851681, **OLIVE TVS:** N.A.D, Cell: 9182472619, **OLIVE TVS:** MVP COLONY, Cell: 8142299923, **OLIVE TVS:** MURALINAGAR, Cell: 8142299924, **OLIVE TVS:** PENDURTHY, Cell: 8142299970, **OLIVE TVS:** MADHURAWADA, Cell: 8142299972, **DHARMANA TVS:** MALKAPURAM, Cell: 9398656775, **DHARMANA TVS:** ANAKAPALLE, Cell: 8341546429, **Authorised Dealer: JHANVI TVS:** PADERU, Cell: 8341123619.

(c) eenadu

అప్పన్న సన్నిధిలో భాజపా రాష్ట్ర అధ్యక్షుడు మాధవ్

సింహాచలం, న్యూస్‌టుడే: భాజపా రాష్ట్ర అధ్యక్షుడు పీవీఎన్ మాధవ్ బుధవారం సతీ సమేతంగా సింహాద్రి అప్పన్న స్వామిని దర్శించుకున్నారు. కప్పస్తంభం ఆలింగనం చేసుకుని బేడామండపం ప్రదక్షిణం చేశారు. అంతరాలయంలో స్వామిని దర్శించుకుని పూజల్లో పాల్గొన్నారు. పండితులు వేద మంత్రాలతో ఆశీర్వదించారు. ఆలయ పర్యవేక్షకుడు వెంకటేశ్వరరావు స్వామివారి ప్రసాదం, శేషవస్త్రాలు, చిత్రపటం అందజేశారు. అనంతరం మాధవ్ విలేకరులతో మాట్లాడుతూ ప్రసాద్ పథకంలో సింహాచలం క్షేత్రం అభివృద్ధికి కేంద్ర ప్రభుత్వం కృషి చేస్తోందని తెలిపారు. రాష్ట్రంలోని నవ నారసింహ క్షేత్రాలను అభివృద్ధి చేయాల్సి ఉందన్నారు. సింహాచలంలో మాస్టర్ ప్లాన్ అనుగుణంగా పనులు చేయాలని సూచించారు. భక్తులు స్వేచ్ఛగా తిరుగాడేలా నిర్మాణం ఉండాలని ఆకాంక్షించారు. పంచ గ్రామాల భూసమస్య పరిష్కారానికి రాష్ట్ర ప్రభుత్వం కృషి చేస్తోందని పేర్కొన్నారు.

కప్పస్తంభం వద్ద మొక్కుతున్న మాధవ్ దంపతులు

MARGADARSI CHIT FUND PVT LTD.
Chit Groups are available at our SEETHAMPET Branch

Chit Group	Duration in Months	Monthly Installment	Chit Value
LT VV	50	2,00,000	1,00,00,000
LT V	50	1,00,000	50,00,000
LT CC	50	60,000	30,00,000
LT D	50	50,000	25,00,000
LT C	50	30,000	15,00,000
LT X	50	20,000	10,00,000
LT T	50	10,000	5,00,000
LT S	50	6,000	3,00,000
LT B	50	5,000	2,50,000
FT WA	40	2,50,000	1,00,00,000
FT Z	40	25,000	10,00,000
FT N	40	12,500	5,00,000
TT X	30	20,000	6,00,000
ST VV	25	2,00,000	50,00,000
ST V	25	1,00,000	25,00,000
ST I	25	40,000	10,00,000

Please Contact Branch Manager **Mr. K. RAMAKRISHNA,** for further details.
Mobile Nos. 8008771312, 9848171312 Landline: 0891-2575562, 2573669, 2552345, 2703634

6 నుంచి మహిళా ఆయుర్వేద పరిషత్ జాతీయ సదస్సు

ఏయూ ప్రాంగణం, న్యూస్‌టుడే: ఆంధ్రవిశ్వవిద్యాలయం వేదికగా తొలి మహిళా ఆయుర్వేద పరిషత్ జాతీయ సదస్సు (డేస్‌కాన్ -2026)ను ఈనెల 6,7 తేదీలలో నిర్వహిస్తున్నట్లు ఉపకులపతి ఆచార్య జీపీ రాజశేఖర్ తెలిపారు. ఏయూ అకడమిక్ సెనేట్ మందిరంలో బుధవారం ఆయన విలేకరుల సమావేశంలో మాట్లాడారు. కేంద్ర ఆయుష్ మంత్రిత్వశాఖ సహకారంతో విశ్వ ఆయుర్వేద పరిషత్, ఏయూ డాక్టర్ దుర్గాబాయి దేశ్‌ముఖ్ మహిళా అధ్యయన కేంద్రం సంయుక్త ఆధ్వర్యంలో సాగరతీరంలోని ఏయూ కన్వెన్షన్ సెంటర్‌లో ఈ సదస్సు జరుగుతుందన్నారు. ఏయూ శతాబ్ది ఉత్సవాల్లో భాగంగా నిర్వహిస్తున్న ఈ కార్యక్రమానికి దేశ వ్యాప్తంగా వెయ్యి మంది మహిళా ఆయుర్వేద నిపుణులు, ఉత్పత్తుల తయారీ దారులు పాల్గొంటారన్నారు. విశ్వ ఆయుర్వేద పరిషత్ ప్రతినిధి డాక్టర్ సాహిని మాట్లాడుతూ ఆయుర్వేద ఉత్పత్తుల ప్రదర్శన కూడా ఏర్పాటు చేస్తున్నామన్నారు. కార్యక్రమంలో ఏయూ డాక్టర్ దుర్గాబాయి దేశ్‌ముఖ్ మహిళా అధ్యయన కేంద్రం సంచాలకులు ఆచార్య ఎ.పల్లవి, రిజిస్ట్రార్ ఆచార్య కె.రాంబాబు, డీన్ అవుట్ రీచ్ ఆచార్య కె.రమాసుధ, అసోసియేట్ డీన్ బ్రాండింగ్ మీడియా ఎస్.సాల్మన్ జెస్సీ, తదితరులు పాల్గొన్నారు.

మాట్లాడుతున్న వీసీ ఆచార్య జీపీ రాజశేఖర్

ఇంటర్ ప్రయోగ పరీక్షలకు 99శాతం హాజరు

మద్దిలపాలెం, న్యూస్‌టుడే: ఇంటర్మీడియట్ ద్వితీయ ఏడాది సైన్స్ (గ్రూప్) విద్యార్థులకు ప్రయోగ పరీక్షలు కొనసాగుతున్నాయి. బుధవారం 9,357 మందికి 9,263 మంది (99 శాతం) హాజరయ్యారని ఇంటర్ బోర్డు ఆర్.ఐ.ఒ. మురళీధర్ తెలిపారు. ఉదయం 115 కేంద్రాలు, మధ్యాహ్నం 118 కేంద్రాల్లో ప్రయోగ పరీక్షలు జరిగాయన్నారు. పలు కేంద్రాలను తనిఖీ చేసినట్లు పేర్కొన్నారు.

కోటి తులసి పూజకు రూ.రెండు లక్షల విరాళం

అన్నవరం, న్యూస్‌టుడే: కాకినాడ జిల్లా అన్నవరం దేవస్థానంలో ఈ నెల 6 నుంచి నిర్వహించనున్న కోటి తులసి పూజకు సీఎంఆర్ అధినేత మావూరి వెంకటరమణ రూ.రెండు లక్షలు బుధవారం అందజేశారు. పూజ నిర్వహణకు వినియోగించాలని ఆయన కోరారు. నిత్యాన్నదాన పథకానికి కాకినాడకు చెందిన ఎస్.వెంకటలక్ష్మి రూ.లక్ష విరాళాన్ని ఇచ్చారు.

క్యాన్సర్‌పై అవగాహన నడక

పెదవాల్తేరు, న్యూస్‌టుడే: క్యాన్సర్‌ను జయించిన విజేతల అనుభవాలను సమాజంలోకి తీసుకెళ్లి బాధితుల్లో ధైర్యం నింపాలని జిల్లా కలెక్టర్ హరేంధిర ప్రసాద్ సూచించారు. ప్రపంచ క్యాన్సర్ దినోత్సవాన్ని పురస్కరించుకుని అపోలో ఆసుపత్రి ఆధ్వర్యంలో బుధవారం ఉదయం ఆర్.కె.బీచ్ కాళీమాత ఆలయం వద్ద 'యునైటెడ్ బై యునిక్' పేరుతో అవగాహన నడక నిర్వహించారు. జిల్లా కలెక్టర్ హరేంధిర ప్రసాద్, ఆసుపత్రి సీఈవో డాక్టర్ కృష్ణప్రసాద్ నడకను ప్రారంభించారు. అనంతరం క్యాన్సర్ వ్యాధిపై అవగాహన పెంచుతామని కలెక్టర్ వైద్య సిబ్బందితో ప్రతిజ్ఞ చేయించారు. వైద్యులు రాకేష్‌రెడ్డి, ప్రదీప్, చంద్రశేఖర్, సుమన్ దాస్, తదితరులు పాల్గొన్నారు.

మాట్లాడుతున్న జిల్లా కలెక్టర్ హరేంధిర ప్రసాద్

సికింద్రాబాద్-అనకాపల్లి ప్రత్యేక రైలు పొడిగింపు

విజయవాడ(రైల్వేస్టేషన్), న్యూస్‌టుడే: ప్రయాణికుల సౌకర్యార్థం సికింద్రాబాద్-అనకాపల్లి మధ్య నడుస్తున్న ప్రత్యేక రైలును పొడిగిస్తున్నట్లు విజయవాడ రైల్వే అధికారులు బుధవారం ఒక ప్రకటనలో తెలిపారు. రైలు నంబరు 07041/07042 ఎక్స్‌ప్రెస్ రైలు ఈ నెల 22, 23 తేదీల్లో విజయవాడ మీదుగా రాకపోకలు సాగిస్తుందని చెప్పారు.

Rc.No.34/2025/A2, Dated:03-02-2025 O/o Project Officer, I.T.D.A. Paderu

TENDER NOTICE
(SUPPLY OF POLYTHENE BAGS)

Sealed Tenders are invited on or before **17-02-2026 by 3.00 P.M from the Manufacturing Firms/Suppliers for supply of Polythene bags (specification of 5"x8"x200 guage - 412 bags per kg)** to ITDA, Paderu as per the terms and conditions prescribed in the tender document. The Tender Document can be taken from the office of the Project Officer, I.T.D.A. Paderu, Alluri Sitharama Raju District in any working day from 05-02-2026 to 17-2-2026 before 1.00 PM manually on production of DD for Rs.5000/- drawn in the name of the Project Officer, ITDA, Paderu towards cost of Tender document (Non-refundable). The filled in Tender Document should be submitted alongwith EMD of Rs.1,00,000/- by way of DD drawn in the name of Project Officer, ITDA, Paderu and samples and put the sealed tender manually in the tender box kept in ITDA, Paderu before due date. The last date & time for submission of sealed tenders are **17-02-2026 by 3.00 PM.** Tenders without EMD will summarily be rejected. The tenderers should attend in person or through authorized representative on 17-02-2026. The committee constituted will open the tender box on the same day at 4.00 PM. The decision of the Project Officer is the final and binding either to cancel any tender, all tenders or postpone or alter changes in requirement. No tenders through post or email will be entertained. **(Contact ITDA office 08935-250833. Cell No.9440135285 of Coffee Section Assistant).**

PROJECT OFFICER
I.T.D.A. PADERU

శ్రీరామ్ ఫైనాన్స్ లిమిటెడ్
SHRIRAM Finance
నమోదిత కార్యాలయం: శ్రీ టవర్స్, ప్లాట్ నెం.14ఎ, సౌత్ ఫేజ్, ఇండస్ట్రియల్ ఎస్టేట్, గిండి, చెన్నై-600032.
కార్యాలయ చిరునామా:- శ్రీరామ్ ఫైనాన్స్ లిమిటెడ్, డోర్ నెం.14-1-1/2బి, 2వ అంతస్తు, మోర్ ఎదురుగా, జోనల్ కార్యాలయం, మహారాణిపేట, విశాఖపట్నం-530002.

డిమాండ్ నోటీసు
సెక్యూరిటైజేషన్ అండ్ రీకనస్ట్రక్షన్ ఆఫ్ ఫైనాన్షియల్ ఎస్సెట్స్ అండ్ ఎన్‌ఫోర్స్‌మెంట్ ఆఫ్ సెక్యూరిటీ ఇంటరెస్ట్ చట్టం 2002, సెక్షన్ 13(2) అనుసరించి డిమాండ్ నోటీసును జారీచేయడమైనది.

మెసర్స్ శ్రీరామ్ ఫైనాన్స్ లిమిటెడ్ (గతంలో "శ్రీరామ్ సిటీ యూనియన్ ఫైనాన్స్ లిమిటెడ్" గా పిలువబడేది, ఎన్‌సిఎల్‌టి బ్రాంచ్-II చెన్నై, తేది 9-11-2022 యొక్క ఉత్తర్వుల ప్రకారం శ్రీరామ్ ట్రాన్స్‌పోర్ట్ ఫైనాన్స్ లిమిటెడ్‌లో విలీనమైనది మరియు శ్రీరామ్ ట్రాన్స్‌పోర్ట్ ఫైనాన్స్ లిమిటెడ్‌గా మార్చబడినది) మరియు ఆ తర్వాత (30-11-2022 తేదీనాటి కార్పొరేట్ ఫైనాన్స్ మంత్రిత్వశాఖ లేఖ) ద్వారా శ్రీరామ్ ఫైనాన్స్ లిమిటెడ్ గా తిరిగి పేరు పెట్టుటకు ఆమోదం పొందిన మేము కంపెనీల చట్టం, 2013 క్రింద రిజిస్టర్డు కంపెనీ అయి ఉన్నాము మరియు శ్రీ టవర్స్, ప్లాట్ నెం.14ఎ, సౌత్ ఫేజ్, ఇండస్ట్రియల్ ఎస్టేట్, గిండి, చెన్నై-600032 వద్ద మా రిజిస్టర్డు ఆఫీసును కలిగి, నాన్-బ్యాంకింగ్ ఫైనాన్స్ బిజినెస్‌ను నడుపుటకు ఆర్‌బిఐ వద్ద కూడా రిజిస్టరై ఉన్నాము మరియు బ్రాంచ్ ఆఫీస్ ద్వారకానగర్ (47-12-6/7, 1వ అంతస్తు, శ్రీరామ్ హౌస్, సంగం శరత్ థియేటర్ వెనుక, ద్వారకానగర్, వైజాగ్-530016 వద్ద కలిగి ఉన్న మేము ఈ దిగువ నోటీసును జారీచేయడమైనది. (ఇక పై కంపెనీ/ఋణదాతగా పిలువబడుతుంది).

దిగువ తెలిపిన రుణగ్రహీతలు/సహ రుణగ్రహీతలు/గ్యారంటార్లు/శ్రీరామ్ ఫైనాన్స్ లిమిటెడ్ నుండి ఆర్థిక సహాయాన్ని వినియోగించుకొన్నారు. ఆర్థిక సహాయాన్ని వినియోగించుకున్న సదరు రుణగ్రహీతలు/గ్యారంటర్లు గడువు తేదీల ప్రకారం వడ్డీ మరియు అసలు మొత్తాలను తిరిగి చెల్లించుటలో అనేక సార్లు విఫలమైనారని మేము తెలియజేస్తున్నాము. సెక్యూరిటైజేషన్ అండ్ రీకనస్ట్రక్షన్ ఆఫ్ ఫైనాన్షియల్ అసెట్స్ అండ్ ఎన్‌ఫోర్స్‌మెంట్ ఆఫ్ సెక్యూరిటీ ఇంటరెస్ట్ యాక్ట్ 2002 క్రింద & సెక్యూరిటీ ఇంటరెస్ట్ (ఎన్‌ఫోర్స్‌మెంట్) రూల్స్, 2002 లోని రూలు 3తో చదువకోవల్సిన సెక్షన్ 13(2) క్రింద సంక్రమించిన అధికారాలను వినియోగించుకుంటూ శ్రీరామ్ ఫైనాన్స్ లిమిటెడ్ యొక్క అధీకృత అధికారి సదరు ఖాతాను నిరర్థక ఆస్తిగా వర్గీకరించారు. నోటీసుల స్వీకరణ తేదీ నుండి 60 రోజులలోగా చెల్లింపు తేదీ వరకు నోటీసులలో తెలిపిన మొత్తంపై కాంట్రాక్చువల్ రేటు వంతున తదుపరి వడ్డీతోపాటు నోటీసులలో తెలిపిన మొత్తం మరియు అనుషంగిక ఖర్చులు, వ్యయాలు, చార్జీలు వగైరాను చెల్లించవల్సిందిగా దిగువ తెలిపిన రుణగ్రహీతలు/గ్యారంటర్లు తనఖారుణగ్రస్తులను కోరుతూ SARFAESI చట్టం, 2002 లోని సెక్షన్ 13(2) క్రింద ఇందులో తెలిపిన సంబంధిత తేదీలలో డిమాండ్ నోటీసులు జారీ చేశారు.

వారి చివరిగా తెలిసిన చిరునామాలోని వారికి జారీ చేయబడిన నోటీసులు అందచేయబడక తిరిగి వచ్చినందున సదరు విషయం గురించి బహిరంగ ప్రకటన ద్వారా వారికి సమాచారం ఇవ్వడమైనది. సెక్యూర్డ్ ఆస్తులను విడిపించుకొనుటకు లభించు సమయానికి సంబంధించి చట్టంలోని సెక్షన్ 13, సబ్- సెక్షన్ (8) లోని నిబంధనలను చూడవల్సిందిగా ఋణగ్రహీతలకు విజ్ఞప్తి.

ఋణగ్రహీత(లు)/సహ-ఋణగ్రహీత(లు)/హామీదారు(ల) పేరు	ఎన్‌పిఎ తేది 09.04.2025	డిమాండ్ నోటీసు తేది 04.12.2025
ఎంటర్‌ప్రైజ్ ఫైనాన్స్ ఋణ ఖాతా నెం. VZGCTTF2207290002, తేది.30.07.2022 1. గాదె రవి తేజ, తండ్రి : జి. రాజా ప్రసాద్, హెచ్ నెం.15-3-32, ఫ్లాట్ నెం.5, బీచ్ అపార్ట్‌మెంట్స్, సెంచురీ క్లబ్ ఎదురుగా, విశాఖపట్నం-530002. (ఋణగ్రహీత) 2. యలమర్తి మధులత, భర్త : జి. రవి తేజ, హెచ్ నెం.15-3-32, ఫ్లాట్ నెం.5, బీచ్ అపార్ట్‌మెంట్స్, సెంచురీ క్లబ్ ఎదురుగా, విశాఖపట్నం-530002. (సహ-ఋణగ్రహీత) 3. గాదె రాజ ప్రసాద్, తండ్రి : జి. రాఘువయ్య, హెచ్ నెం.15-3-32, ఫ్లాట్ నెం.5, 3వ అంతస్తు, బ్లాక్ A, బీచ్ అపార్ట్‌మెంట్, మహారాణిపేట, విశాఖపట్నం-530002. (హామీదారు) 4. ముప్వా సుమన్, తండ్రి : ఎమ్. పిచ్చయ్య, హెచ్ నెం.1-52/1, మెయిన్ రోడ్, వెంసూరు, కుంచపర్తి, ఖమ్మం, ఆంధ్రప్రదేశ్-507164. (హామీదారు)	రుణం మొత్తం రూ. 30,00,000/- (ముప్పై లక్షల రూపాయలు మాత్రమే)	మొత్తం బకాయి: రూ.27,06,910.23/- (అక్షరాల ఇరవై ఏడు లక్షల ఆరు వేల తొమ్మిది వందల పది రూపాయల ఇరవై మూడు పైసలు మాత్రమే) తేది 04.12.2025 నాటికి

ఆస్తి షెడ్యూల్: LOAN AGR.NO. VZGCTTF2207290002 : మధురవాడ సబ్-రిజిస్ట్రార్, డాక్యుమెంట్ నెం.6135/2022 ప్రకారం యలమర్తి మధులత గారి పేరున గల, తనఖా పెట్టబడిన స్థిరాస్తి వివరములు:
గ్రేటర్ విశాఖపట్నం మునిసిపల్ కార్పొరేషన్ యొక్క పరిధి మరియు మధురవాడ సబ్-జిల్లా, మధురవాడ గ్రామం, సర్వే నెం.130/8 భాగం నందు ఉడాచే ఆమోదించబడిన లే-అవుట్ LP నెం.60/2004, తేది.10.12.2004, ప్లాట్ నెం.26, 27, 39 & 40 నందు మొత్తం విస్తీర్ణం 1444.44 చ॥గ॥లు లేదా 1207.72 చ॥మీ॥లులోని అవిభాజ్యమైన మరియు నిర్దిష్టపరచని విస్తీర్ణం 48.28 చ॥గ॥లు లేదా 40.233 చ॥మీ॥ల స్థలంతో పవన్ పుత్ర కన్‌స్ట్రక్షన్స్ నాల్గవ అంతస్తులో విస్తీర్ణం 1275 చ॥అ॥లుతో (కామన్ ఏరియాలతో కలిపి) ఫ్లాట్ నెం.506 మరియు స్టిల్ట్ ఫ్లోర్ నందు 100 చ॥అ॥ల కార్ పార్కింగ్‌తో డోర్ నెం.27-23-/సి/30, అసెస్‌మెంట్ నెం.1086054004 తో కలదు. హద్దులు: తూర్పు: ఫ్లాట్ నెం.28 & 38, దక్షిణం: 40 అ॥ల వెడల్పు గల రోడ్డు, పడమర: 40 అ॥ల వెడల్పు గల రోడ్డు, ఉత్తరం: 40 అ॥ల వెడల్పు గల రోడ్డు. నాలుగవ అంతస్తులోని ఫ్లాట్ నెం.506 హద్దులు: తూర్పు: కామన్ కారిడార్, దక్షిణం: ఓపెన్ స్పేస్, పడమర: ఓపెన్ స్పేస్, ఉత్తరం: ఓపెన్ స్పేస్.

పైన తెలిపిన పరిస్థితుల దృష్ట్యా, ఈ నోటీసు ప్రచురణ తేదీ నుండి 60 రోజులలోగా భవిష్యత్ వడ్డీ మరియు వర్తించు ఛార్జీలతోపాటు పైన తెలిపిన బకాయి మొత్తాలను చెల్లించవల్సిందిగా పైన తెలిపిన ఋణగ్రహీతలు, సహ-ఋణగ్రహీతలు మరియు/లేదా వారి హామీదారులకు (వర్తింపును బట్టి) ఇందుమూలముగా నోటీసు ఇవ్వడమైనది. లేనిచో, సెక్యూరిటైజేషన్ అండ్ రీకనస్ట్రక్షన్ ఆఫ్ ఫైనాన్షియల్ అసెట్స్ అండ్ ఎన్‌ఫోర్స్‌మెంట్ ఆఫ్ సెక్యూరిటీ ఇంటరెస్ట్ యాక్ట్ 2002 లోని సెక్షన్ 13(4) క్రింద మరియు ఇందులో వర్తించు నిబంధనల క్రింద రుణగ్రహీతలు మరియు తనఖా రుణగ్రస్తుల యొక్క సెక్యూర్డ్ ఆస్తులు స్వాధీనత చేపట్టడంతో సహా సెక్యూర్డ్ అసెట్స్ మీద ఈ నోటీసు తేదీ నుండి 60 రోజుల అనంతరం తదుపరి చర్యలు చేపట్టబడును. సదరు చట్టంలోని సెక్షన్ 13(13) క్రింద, సెక్యూర్డ్ క్రెడిటార్ యొక్క ముందస్తు వ్రాత పూర్వక సమ్మతి లేకుండా నోటీసులో తెలిపిన తమ సెక్యూర్డ్ అసెట్స్‌ను అమ్మకం, లీజు లేదా మరేదేని ఇతర విధంగా ఏ ఋణగ్రహీతా బదిలీ చేయరాదని గమనించగలరు.

తేది: 04.12.2025, ప్రదేశం : విశాఖపట్నం సం/- అధీకృత అధికారి, శ్రీరామ్ ఫైనాన్స్ లిమిటెడ్

ఏజీపీఎల్ సరికొత్త రికార్డు

గాజువాక, న్యూస్‌టుడే: అదానీ గంగవరం పోర్టు 3,400 టన్నుల పోర్టు ఈక్విప్‌మెంట్ యూనిట్(టీఈయూ)ల అత్యధిక సింగిల్ లావాదేవీ నిర్వహణలో సరికొత్త బెంచ్ మార్కును నెలకొల్పినట్లు పోర్టు వర్గాలు బుధవారం ఒక ప్రకటనలో తెలిపాయి. ఈ సందర్భంగా పోర్టు ప్రాంగణంలో కేక్ కోసి సందడి చేశారు. మెడిటెరేనియన్ షిప్పింగ్ కంపెనీ (ఎంఎస్‌సీ) ట్రాన్సిట్‌తో ఒకే లావాదేవీలో 3400 టీఈయూలను సాధించడం తమ సిబ్బంది కార్యాచరణ నైపుణ్యం, సమన్వయానికి నిదర్శనమని అధికారులు పేర్కొన్నారు. ఏజీపీఎల్ 294.05 మీటర్ల కలిగిన 'ఎంఎస్‌సీ ఐరిస్' నౌక సమయంలో ఈ రికార్డు నెలకొల్పి పనితీరు కనబర్చిందని కొనియాడారు.

వేడుకల్లో ఏజీపీఎల్ యాజమాన్య ప్రతినిధులు

'ఉక్కులో సమ్మెకు దూరంగా ఉండాలి'

ఉక్కునగరం(గ్లోబల్ సెక్టారు-3), న్యూస్‌టుడే: కేంద్ర కార్మిక సంఘాల ఆధ్వర్యంలో 12వ తేదీన తలపెట్టిన సమ్మె కారణంగా విశాఖ ఉక్కు కర్మాగారంలో ఉత్పత్తులపై ప్రతికూల ప్రభావం పడే అవకాశం ఉన్నందున సమ్మె విరమించాలని రీజనల్ లేబర్ కమిషనర్ ప్రవీ గౌతమ్ ఉక్కు కార్మిక సంఘాలకు సూచించారు. ఉక్కు యాజమాన్య ప్రతినిధులు, కార్మిక సంఘాల ప్రతినిధులతో ఆర్ఎల్‌సీ కార్యాలయంలో బుధవారం సమావేశం జరిగింది. ఈ సందర్భంగా కార్మిక సంఘాల నాయకులు ఉక్కులో నెలకొన్న పలు సమస్యలను కమిషనర్ దృష్టికి తీసుకెళ్లారు. దీనికి యాజమాన్య ప్రతినిధులు సమాధానమిస్తూ.. జాతీయ స్థాయి అంశాలతో తమకు సంబంధం లేదని.. స్థానిక సమస్యల పరిష్కారానికి కృషిచేస్తామన్నారు. ఈ సందర్భంగా ఆర్ఎల్‌సీ మాట్లాడుతూ.. ఇండస్ట్రియల్ రిలేషన్స్ కోడ్ ప్రకారం సమ్మెకు దూరంగా ఉండాలన్నారు. సమావేశంలో యాజమాన్య ప్రతినిధులు, కార్మిక సంఘాల ప్రతినిధులు పాల్గొన్నారు.

బహిరంగ ప్రకటన

[illegible] 12వ అదనపు జిల్లా జడ్జి వారి కోర్టులో ఉప్పులూరి గోవిందరావు ఉరఫ్ మెంబర్ గోపి గారు పూసపాటి సరోజిని దేవి గార్లపై సివిల్ దావాలు ఓ.యస్.నెం. 447/2015, ఓ.యస్. నెం. 20/2020 పెండింగులో ఉన్నవి మరియు మహారాజశ్రీ విశాఖపట్నం ప్రిన్సిపల్ జిల్లా జడ్జి వారి కోర్టులో నాయపు రసూల్ గారు ముదునూరి నీరజ్‌కుమార్ రాజు, షేక్ యం.డి. ఖాజా ట్రేడర్ సోల్ ప్రొప్రయిటర్ అయిన యస్.కె. షేర్ అలీ గార్లపై సివిల్ దావా ఓ.యస్. నెం.176/2023 పెండింగులో ఉన్నది. మహారాజశ్రీ విశాఖపట్నం 7వ అదనపు జిల్లా జడ్జి వారి కోర్టులో భావన నాగమణి మరియు 5 ఇతరులు ఉప్పులూరి గోవిందరావు ఉరఫ్ మెంబర్ గోపి, పూసపాటి సరోజిని దేవి గార్లపై సివిల్ దావా ఓ.యస్. నెం. 80/2020 పెండింగులో ఉన్నది మరియు మహారాజశ్రీ విశాఖపట్నం 1వ అదనపు చీఫ్ మెట్రోపాలిటన్ మెజిస్ట్రేట్ వారి కోర్టులో పూసపాటి సరోజిని దేవి గారు ఉప్పులూరి గోవిందరావు ఉరఫ్ మెంబర్ గోపి మరియు ఇతరులపై సి.సి.నెం. 1632/2017 దాఖలు చేసియున్నారు. సదరు కేసు ప్రస్తుతం పెండింగులో ఉన్నది. కావున సదరు ఆస్థిపై ఎవరైనా కొనదలచినయెడల వారిపై చట్టరీత్యా తగు సివిల్, క్రిమినల్ చర్యలు తీసుకోబడును.

షెడ్యూలు: విశాఖపట్నం జిల్లా, మధురవాడ సబురిజిస్ట్రార్, యండాడ గ్రామం, సర్వే నెం. 153/1లో పూర్తి విస్తీర్ణం 1694 చ॥గ॥లు కాగా అందు రెవెన్యూ రికార్డుల ప్రకారం సుమారు 1430 చ॥గ॥లు విస్తీర్ణం గల ఖాళీస్థలమునకు హద్దులు. తూర్పు: ఉప్పులూరి అప్పారావు అమ్మిన స్థలం, దక్షిణం: 33 అడుగుల రోడ్డు, పడమర: ప్రభుత్వ స్థలం, ఉత్తరం: గవర్నమెంటు భూమి.

KOLA JYOTHI, Advocate
30-6-32, Sai Lorven Towers, Dabagardens
Visakhapatnam. Cell: 99485 64837

మర్యాదపూర్వక కలయిక

పీఎంపాలెం, న్యూస్‌టుడే: ప్రముఖ సినీ నటుడు, నిర్మాత మాగంటి మురళీ మోహన్‌కు ఇటీవల కేంద్ర ప్రభుత్వం పద్మశ్రీ అవార్డు ప్రకటించిన నేపథ్యంలో భీమిలి ఎమ్మెల్యే గంటా శ్రీనివాసరావు ఆయనను మర్యాదపూర్వకంగా కలిశారు. ఈ మేరకు హైదరాబాద్‌లో బుధవారం జరిగిన ఓ ప్రయివేటు కార్యక్రమంలో మురళీమోహన్‌ను మనసారా అభినందించారు. ఈ అవార్డుతో తెలుగు సినీ పరిశ్రమకు మరింత గౌరవం దక్కిందన్నారు.

మురళీమోహన్‌ను అభినందిస్తున్న ఎమ్మెల్యే గంటా శ్రీనివాసరావు

8న ఉద్యోగ సంఘం ఎన్నికలు

మహారాణిపేట, న్యూస్‌టుడే: పంచాయతీరాజ్ మినిస్టీరియల్ ఉద్యోగుల సంఘం విశాఖ జిల్లా కమిటీ ఎన్నికలు 8వ తేదీన నిర్వహించనున్నట్లు ఎన్నికల అధికారి, విజయనగరం జిల్లా మినిస్టీరియల్ ఉద్యోగుల సంఘం అధ్యక్షులు సీహెచ్.మురళి బుధవారం ఓ ప్రకటనలో తెలిపారు. ఆరోజు ఉదయం 11 గంటల నుంచి జడ్పీ సమావేశ మందిరంలో ఎన్నికల ప్రక్రియ ప్రారంభమవుతుందని, ఓటర్లంతా హాజరుకావాలని కోరారు.

గంజాయి రవాణా చేస్తున్న ఆరుగురి అరెస్టు

పెందుర్తి, న్యూస్‌టుడే: అరకు నుంచి నగరానికి గంజాయి రవాణా చేస్తున్న ఆరుగురిని అరెస్టు చేసినట్లు సీఐ కె.వి. సతీశ్‌కుమార్ తెలిపారు. ఆ వివరాలిలా.. విశ్వసనీయ సమాచారం మేరకు పెందుర్తి మండలం సరిపల్లి చెక్‌పోస్టు వద్ద మంగళవారం రాత్రి వాహనాల తనిఖీ చేపట్టారు. ఈ క్రమంలో బొలెరో వాహనంలో తరలిస్తున్న గంజాయిని గుర్తించారు. ఒడిశాలోని కొరాపుట్‌కు చెందిన కర్మబీర పాంగి(26), భవానీ ఖిల్లా(32), లక్ష్మణ్ ఖోరా(44), అల్లూరి సీతారామ రాజు జిల్లాకు చెందిన కిముడు లక్ష్మణరావు(27), కొరాపుట్‌కు చెందిన బలరాం కిముండి, గోవర్ధన్ దలాయ్(32)లను అరెస్టు చేశారు. వారి నుంచి 3కిలోల గంజాయి, రెండు వాహనాలు, ఆరు చరవాణులు స్వాధీనం చేసుకున్నారు. నిందితులపై కేసు నమోదు చేసి రిమాండ్‌కు తరలించినట్లు సీఐ పేర్కొన్నారు.

నిందితులను అదుపులోకి తీసుకున్న పోలీసులు

ముగిసిన క్రీడా పోటీలు

జగదాంబకూడలి, న్యూస్‌టుడే : ఈనెల 2 నుంచి ఏవీఎన్ కళాశాలలో నిర్వహించిన ఆంధ్ర యూనివర్సిటీ అంతర కళాశాలల నెట్‌బాల్, హ్యాండ్ బాల్ క్రీడా పోటీలు బుధవారం ముగిశాయి. ఈ సందర్భంగా పలువురు విద్యార్థులు ఉత్సాహంగా పాల్గొని, తమ ప్రతిభ చాటారు. నెట్‌బాల్ విభాగంలో ఏవీఎన్ కళాశాల క్రీడాకారులు ప్రథమ స్థానంలో నిలిచారు. ప్రగతి వ్యాయామ విద్య కళాశాల క్రీడాకారులు ద్వితీయ స్థానంలో నిలిచారు. వీరితో పాటు ఇతర క్రీడాంశాల్లో వివిధ కళాశాలల జట్లు గెలుపొందాయి. విజేతలకు క్రీడా విభాగం ప్రతినిధి వెంకటేశ్వరరావు చేతుల మీదుగా బహుమతులు అందజేశారు.

విజేతలకు బహుమతులు అందజేస్తున్న నిర్వాహకులు

పోక్సో కేసులో యువకుడి అరెస్టు

పెదవాల్తేరు, న్యూస్‌టుడే: బాలికతో అసభ్యకరంగా ప్రవర్తించిన కేసులో యువకుడిని ఎంవీపీ పోలీసులు అరెస్టు చేశారు. సీఐ ప్రసాద్ తెలిపిన వివరాలు ఇలా ఉన్నాయి. రెండో పట్టణ పోలీసు స్టేషన్ పరిధికి చెందిన ఓ బాలిక(17) బుధవారం కళాశాల నుంచి ఇంటికి తిరిగి వస్తుండగా ఎంవీపీకాలనీకి చెందిన రాకేష్ (20) ఆమె వెంటపడ్డాడు. మాయమాటలు చెప్పి ఎంవీపీకాలనీలోని ఓ హోటల్‌కు తీసుకెళ్లాడు. మద్యం తాగి బాలికతో అసభ్యకరంగా ప్రవర్తించడం ప్రారంభించాడు. సాయంత్రం వరకు బాలిక ఇంటికి రాకపోవడంతో కుటుంబ సభ్యులు వెతికారు. స్నేహితులు ఇచ్చిన సమాచారం మేరకు హోటల్‌లో ఉందనే విషయం తెలుసుకుని అక్కడికి వెళ్లారు. వైద్యం నిమిత్తం కేజీహెచ్‌లో చేర్పించారు. అనంతరం ఎంవీపీ పోలీసులకు ఫిర్యాదు చేశారు. ఈమేరకు నిందితుడు రాకేష్‌పై పోక్సో కేసు నమోదు చేసి అరెస్టు చేశారు.

చికెన్ ధరలు
(కిలోకి - రూ.లలో)

	వెన్‌కాబ్	బ్యాగ్
ఫారం గేటు	125	120
లైవ్	152	140
డ్రెస్‌డ్	220	250
స్కిన్‌లెస్	251	260

బహిరంగ ప్రకటన

ఇందుమూలముగా యావన్మందికి తెలియజేయునది ఏమనగా మా క్లయింట్లు అయిన తూర్పుగోదావరి జిల్లా, రాజమహేంద్రవరం, ఇండస్ట్రియల్ ఎస్టేట్, బొమ్మూరు, శ్రీరామ్‌నగర్, ఇంజినీర్స్ కోలనీ, డోర్.నెం. 102-7-365 రు కాపురస్తులు రఘునందన సాయి జీవనిజి గారి కుమారుడు శ్రీ రాఘవేంద్ర కార్తీక్ జీవనిజి గారు నాకిచ్చిన ఓగట్లపై ఈక్రింది బహిరంగ ప్రకటన జారీచేయడమైనది.

ఈదిగువ షెడ్యూల్ ఆస్తి భీమునిపట్నం S.R.Oలో రిజిస్ట్రీ కాబడిన Sale deed Nos. 2524/2004, 2525/2004, 3758/2004, 2520/2004, 2521/2004, 2523/2004, 2522/200 రుగా 1. పెనుమత్స అరుణ్ వర్మ 2. చేరెడ్డి చంద్రకాంత్, 3. చేరెడ్డి వెంకట సూర్య శశికళ, 4. కుసుమా సింగ్‌లు కొనుగోలు చేసియున్నారు. వీరు రిజిస్టర్ జనరల్ పవర్ ఆఫ్ అటార్నీ S.R.O భీమునిపట్నం డాక్యుమెంట్ నెం. 2065/2016, 2006/2016, 2002/2016, 2001/2016 రు గా M/s. HARMONY VENTURES represented by its Partner, Sri. MAKENA VENKATA PAPAYYA PATRUDU S/o Late M.L.N. Patrudu గారికి రిజిస్ట్రీ చేసియున్నారు. పై వారికి అనగా 1. పెనుమత్స అరుణ్ వర్మ 2. చేరెడ్డి చంద్రకాంత్ 3. చేరెడ్డి వెంకట సూర్య శశికళ 4. కుసుమా సింగ్ గార్లకు సప్లిమెంటరీ డాక్యుమెంట్ నెం. 780/2017, 781/2017 S.R.O ఆనందపురం రుగా రిజిస్ట్రీ చేసినటువంటి ఆస్తిని Visakhapatnam Urban Development Authority (VUDA) వారిచే L.P.No. 159/2016, 160/2016 రుగా అనుమతి పొంది HARMONY TOWN EAST (Sector- 3,4) వెంచర్‌గా ప్లాట్లు వేయగా మరియు యావత్తు రెవెన్యూ రికార్డులపై వారి పేరుపై ఉన్న ఈ క్రింది షెడ్యూలు గల ఆస్తిని వీరి వద్ద నుండి నా క్లయింటు కొనుగోలు చేసుకొనుటకు నిశ్చయించుకుని ఎగ్రిమెంటు చేసుకుని యున్నారు.

సదరు ఆస్తిపై ఎవరికైనను ఎట్టి క్లయిములు, అభ్యంతరములు వగైరాలు ఉన్నచో ఈదినము నుండి 7 రోజుల లోగా ఈ క్రింది ఎడ్రస్సుకు లిఖిత పూర్వకముగా, సంబంధించిన రికార్డులతో వచ్చి కలియవలెను. అట్లు కానియెడల సదరు ఆస్తి నిర్వివాద ఆస్తిగా పరిగణించి పైవ్యక్తి నుండి సదరాస్తిని నా క్లయింటు కొనుగోలు చేసి క్రయ దస్తావేజు చేయించుకోగలరు. తరువాత వచ్చే ఎట్టి అభ్యంతరములైనా పరిగణించబడవనియు అవి యేవియు నా క్లయింటును బంధింపజాలవనియు ఈ ప్రకటన ద్వారా తెలియజేయడమైనది.

షెడ్యూల్

All that site measuring an extent of **72.54** Sq.yds or 60.652 Sq. Mts being **Plot No.41 Part** in the VUDA approved layout vide L.P. No. 159/2016 under the name and style of which is known as **"HARMONY TOWN EAST (Sector - 3)"** layout covered by S.Nos. **99/1B Part** and **99/1D Part** and **372.13 Sq.yds** or 311.148 Sq. Mts being Plot No.1 Part in the VUDA approved layout vide **L.P. No.160/2016** under the name and style of which is known as **"HARMONY TOWN EAST (Sector - 4)"** layout covered by **S.No. 99/1D Part** in total **444.67 Sq.yds** or 371.800 Sq.Mts of **Tallavalasa Village**, Bheemunipatnam Mandal, Visakhapatnam District and Anandapuram Sub Registration District and bounded by:
BOUNDARIES : EAST : Remaining extents of Plot No.41 in Sector-3 and Plot No.1 in Sector-4; **SOUTH :** Plot No.2 in Sector-4; **WEST :** 40 feet Wide Road; **NORTH :** Plot No.40 in Sector-3

ముమ్మిడి శెట్టి సునీల్ న్యాయవాది
ప్లాటు నెం. 304, బ్లు జే మెజెస్టిక్ అపార్టుమెంటు, ఫుట్‌బాల్ గ్రౌండ్ వెనుక, భీమునిపట్నం, విశాఖపట్నం జిల్లా. 531163. సెల్. 9849668442.
భీమునిపట్నం, తేది.04.02.2026

శ్రీరామ్ ఫైనాన్స్ లిమిటెడ్
SHRIRAM Finance
నమోదిత కార్యాలయం: శ్రీ టవర్స్, ప్లాట్ నెం.14ఎ, సౌత్ ఫేజ్, ఇండస్ట్రియల్ ఎస్టేట్, గిండి, చెన్నై-600032.
కార్యాలయ చిరునామా:- శ్రీరామ్ ఫైనాన్స్ లిమిటెడ్, డోర్ నెం.14-1-1/2బి, 2వ అంతస్తు, మోర్ ఎదురుగా, జోనల్ కార్యాలయం, మహారాణిపేట, విశాఖపట్నం-530002.

డిమాండ్ నోటీసు
సెక్యూరిటైజేషన్ అండ్ రీకనస్ట్రక్షన్ ఆఫ్ ఫైనాన్షియల్ ఎస్సెట్స్ అండ్ ఎన్‌ఫోర్స్‌మెంట్ ఆఫ్ సెక్యూరిటీ ఇంటరెస్ట్ చట్టం 2002, సెక్షన్ 13(2) అనుసరించి డిమాండ్ నోటీసును జారీచేయడమైనది.

మెసర్స్ శ్రీరామ్ ఫైనాన్స్ లిమిటెడ్ (గతంలో "శ్రీరామ్ సిటీ యూనియన్ ఫైనాన్స్ లిమిటెడ్" గా పిలువబడేది, ఎన్‌సిఎల్‌టి బ్రాంచ్-II చెన్నై, తేది 9-11-2022 యొక్క ఉత్తర్వుల ప్రకారం శ్రీరామ్ ట్రాన్స్‌పోర్ట్ ఫైనాన్స్ లిమిటెడ్‌లో విలీనమైనది మరియు శ్రీరామ్ ట్రాన్స్‌పోర్ట్ ఫైనాన్స్ లిమిటెడ్‌గా మార్చబడినది) మరియు ఆ తర్వాత (30-11-2022 తేదీనాటి కార్పొరేట్ ఫైనాన్స్ మంత్రిత్వశాఖ లేఖ) ద్వారా శ్రీరామ్ ఫైనాన్స్ లిమిటెడ్ గా తిరిగి పేరు పెట్టుటకు ఆమోదం పొందిన మేము కంపెనీల చట్టం, 2013 క్రింద రిజిస్టర్డు కంపెనీ అయి ఉన్నాము మరియు శ్రీ టవర్స్, ప్లాట్ నెం.14ఎ, సౌత్ ఫేజ్, ఇండస్ట్రియల్ ఎస్టేట్, గిండి, చెన్నై-600032 వద్ద మా రిజిస్టర్డు ఆఫీసును కలిగి, నాన్-బ్యాంకింగ్ ఫైనాన్స్ బిజినెస్‌ను నడుపుటకు ఆర్‌బిఐ వద్ద కూడా రిజిస్టరై ఉన్నాము మరియు బ్రాంచ్ ఆఫీస్ మహారాణిపేట (హెచ్. నెం. 14-1-2/B, గ్రౌండ్ ఫ్లోర్, మహారాణిపేట, నౌరోజీ రోడ్, వైజాగ్-530002) వద్ద కలిగి ఉన్న మేము ఈ దిగువ నోటీసును జారీచేయడమైనది. (ఇక పై కంపెనీ/ఋణదాతగా పిలువబడుతుంది).

దిగువ తెలిపిన రుణగ్రహీతలు/సహ రుణగ్రహీతలు/గ్యారంటార్లు/శ్రీరామ్ ఫైనాన్స్ లిమిటెడ్ నుండి ఆర్థిక సహాయాన్ని వినియోగించుకొన్నారు. ఆర్థిక సహాయాన్ని వినియోగించుకున్న సదరు రుణగ్రహీతలు/గ్యారంటర్లు గడువు తేదీల ప్రకారం వడ్డీ మరియు అసలు మొత్తాలను తిరిగి చెల్లించుటలో అనేక సార్లు విఫలమైనారని మేము తెలియజేస్తున్నాము. సెక్యూరిటైజేషన్ అండ్ రీకనస్ట్రక్షన్ ఆఫ్ ఫైనాన్షియల్ అసెట్స్ అండ్ ఎన్‌ఫోర్స్‌మెంట్ ఆఫ్ సెక్యూరిటీ ఇంటరెస్ట్ యాక్ట్ 2002 క్రింద & సెక్యూరిటీ ఇంటరెస్ట్ (ఎన్‌ఫోర్స్‌మెంట్) రూల్స్, 2002 లోని రూలు 3తో చదువకోవల్సిన సెక్షన్ 13(2) క్రింద సంక్రమించిన అధికారాలను వినియోగించుకుంటూ శ్రీరామ్ ఫైనాన్స్ లిమిటెడ్ యొక్క అధీకృత అధికారి సదరు ఖాతాను నిరర్థక ఆస్తిగా వర్గీకరించారు. నోటీసుల స్వీకరణ తేదీ నుండి 60 రోజులలోగా చెల్లింపు తేదీ వరకు నోటీసులలో తెలిపిన మొత్తంపై కాంట్రాక్చువల్ రేటు వంతున తదుపరి వడ్డీతోపాటు నోటీసులలో తెలిపిన మొత్తం మరియు అనుషంగిక ఖర్చులు, వ్యయాలు, చార్జీలు వగైరాను చెల్లించవల్సిందిగా దిగువ తెలిపిన రుణగ్రహీతలు/గ్యారంటర్లు తనఖారుణగ్రస్తులను కోరుతూ SARFAESI చట్టం, 2002 లోని సెక్షన్ 13(2) క్రింద ఇందులో తెలిపిన సంబంధిత తేదీలలో డిమాండ్ నోటీసులు జారీ చేశారు.

వారి చివరిగా తెలిసిన చిరునామాలోని వారికి జారీ చేయబడిన నోటీసులు అందచేయబడక తిరిగి వచ్చినందున సదరు విషయం గురించి బహిరంగ ప్రకటన ద్వారా వారికి సమాచారం ఇవ్వడమైనది. సెక్యూర్డ్ ఆస్తులను విడిపించుకొనుటకు లభించు సమయానికి సంబంధించి చట్టంలోని సెక్షన్ 13, సబ్- సెక్షన్ (8) లోని నిబంధనలను చూడవల్సిందిగా ఋణగ్రహీతలకు విజ్ఞప్తి.

ఋణగ్రహీత(లు)/సహ-ఋణగ్రహీత(లు)/హామీదారు(ల) పేరు	ఎన్‌పిఎ తేది 08.07.2025	డిమాండ్ నోటీసు తేది 23.12.2025
ఎంటర్‌ప్రైజ్ ఫైనాన్స్ ఋణ ఖాతా నెం. MRNPTTF2311230007, తేది: 28.11.2023 1. నమ్మి సురేష్ కుమార్, తండ్రి : ఎస్. ఆది నారాయణ, డి నెం.7-4208/1, సంగివలస, భీమునిపట్నం, విశాఖపట్నం-531161. (ఋణగ్రహీత) 2. నమ్మి శైలజ, C/o మాన్యాల సూరప్పడు, డి నెం.7-4208/1, సంగివలస, భీమునిపట్నం, విశాఖపట్నం-531161. (సహ-ఋణగ్రహీత) 3. గేదెల శ్రీనివాస్, తండ్రి : జి. పెంటయ్య, డి నెం.5-28, కె. ధర్మపురి, విజయనగరం-535004. (హామీదారు).	రుణం మొత్తం రూ. 50,00,000/- (యాభై లక్షల రూపాయలు మాత్రమే)	మొత్తం బకాయి: రూ.49,20,878.23/- (అక్షరాల నలభై తొమ్మిది లక్షల ఇరవై వేల ఎనిమిది వందల డెబ్బై ఎనిమిది రూపాయల ఇరవై మూడు పైసలు మాత్రమే) తేది 23.12.2025 నాటికి

ఆస్తి షెడ్యూల్: LOAN AGR.NO. MRNPTTF2311230007 : విజయనగరం సబ్-రిజిస్ట్రార్, డాక్యుమెంట్ నెం.8066/2023 ప్రకారం నమ్మి సురేష్ కుమార్ గారి పేరున గల, తనఖా స్థిరాస్తి వివరములు:
విజయనగరం జిల్లా, విజయనగరం సబ్-జిల్లా, విజయనగరం మున్సిపల్ కార్పొరేషన్ ఏరియా, విజయనగరం బిట్-1, తోటపాలెం, డి.నెం.8-30-1 దగ్గర, VMRDA వారిచే ఆమోదించబడిన LP నెం.75/2020/1093/VMRDA/DPMS ప్రకారం సర్వే నెం.లు 99/1-A-1, 99/1-A-2, 99/1-B, ప్లాట్ నెం. 59 నందు విస్తీర్ణం 232.4 చ॥గ॥లు లేదా 194.315 చ॥మీ॥లులోని మయూన్ హోమ్స్ అను పేరుతో కలదు. కొలతలు మరియు హద్దులు: తూర్పు: సర్వే నెం.లు 99/4 & 99/5 నందు భూమి - 44.15 అ॥లు లేదా 13.44 మీటర్లు, దక్షిణం: ప్లాట్ నెం. 58 స్థలం - 42.105 అ॥లు లేదా 13.00 మీటర్లు, పడమర: 40 అ॥ల వెడల్పు గల లేఅవుట్ రోడ్డు - 41.35 అ॥లు లేదా 12.60 మీటర్లు, ఉత్తరం: ప్లాట్ నెం. 60 స్థలం - 58.55 అ॥లు లేదా 17.84 మీటర్లు.

పైన తెలిపిన పరిస్థితుల దృష్ట్యా, ఈ నోటీసు ప్రచురణ తేదీ నుండి 60 రోజులలోగా భవిష్యత్ వడ్డీ మరియు వర్తించు ఛార్జీలతోపాటు పైన తెలిపిన బకాయి మొత్తాలను చెల్లించవల్సిందిగా పైన తెలిపిన ఋణగ్రహీతలు, సహ-ఋణగ్రహీతలు మరియు/లేదా వారి హామీదారులకు (వర్తింపును బట్టి) ఇందుమూలముగా నోటీసు ఇవ్వడమైనది. లేనిచో, సెక్యూరిటైజేషన్ అండ్ రీకనస్ట్రక్షన్ ఆఫ్ ఫైనాన్షియల్ అసెట్స్ అండ్ ఎన్‌ఫోర్స్‌మెంట్ ఆఫ్ సెక్యూరిటీ ఇంటరెస్ట్ యాక్ట్ 2002 లోని సెక్షన్ 13(4) క్రింద మరియు ఇందులో వర్తించు నిబంధనల క్రింద రుణగ్రహీతలు మరియు తనఖా రుణగ్రస్తుల యొక్క సెక్యూర్డ్ ఆస్తులు స్వాధీనత చేపట్టడంతో సహా సెక్యూర్డ్ అసెట్స్ మీద ఈ నోటీసు తేదీ నుండి 60 రోజుల అనంతరం తదుపరి చర్యలు చేపట్టబడును. సదరు చట్టంలోని సెక్షన్ 13(13) క్రింద, సెక్యూర్డ్ క్రెడిటార్ యొక్క ముందస్తు వ్రాత పూర్వక సమ్మతి లేకుండా నోటీసులో తెలిపిన తమ సెక్యూర్డ్ అసెట్స్‌ను అమ్మకం, లీజు లేదా మరేదేని ఇతర విధంగా ఏ ఋణగ్రహీతా బదిలీ చేయరాదని గమనించగలరు.

తేది: 23.12.2025, ప్రదేశం : విశాఖపట్నం సం/- అధీకృత అధికారి, శ్రీరామ్ ఫైనాన్స్ లిమిటెడ్

EENADU Classifieds

BUSINESS SERVICES

లోకేష్ గోల్డ్ లోన్స్ బ్యాంక్/ ప్రైవేట్ తాకట్టులో ఉన్న బంగారాన్ని విడిపించి అదేరోజు మార్కెట్ రేటుకు కొనబడును. ✆ 9848488068, 7799223300.

శ్రీవల్లి గోల్డ్ లోన్స్ బ్యాంకు/ ప్రైవేట్ తనఖాలో ఉన్న బంగారాన్ని విడిపించి అదేరోజు మార్కెట్ ధరకు కొనబడును, అధిక రుణం ఇప్పించబడును. ✆ 9908545224.

BUSINESS OFFER

అద్భుత అవకాశం:పెట్టుబడిలేకుండా నచ్చిన టైమ్‌లో మీబిజినెస్ చేసుకుంటూ అధికఆదాయంపొందండి.అనుభవం, అర్హత అవసరంలేదు. 9705877799, 8096225555

FINANCIAL SERVICES

స్థిరాస్తులపై ఆంధ్రప్రదేశ్ అంతటా మార్టిగేజ్ లోన్స్ మరియు స్థిరాస్తి ఏ సంస్థలో ఉన్నా Xerox పేపర్స్‌పై 2nd మార్టిగేజ్ లోన్. సిబిల్, ITR అవసరంలేదు. అయోధ్య కోఆపరేటివ్ సొసైటి బ్యాంక్, ✆ 93969 99669.

HEALTH & CARE

మద్యపానం మానేయడం ఎలా? బరువు పెరుగుట, జాయింట్ పెయిన్స్‌కు విశాఖపట్నం: హోటల్ దాక్షాయణి, రైల్వేస్టేషన్ రోడ్, చావులమదుం జంక్షన్, ప్రతినెల 5,19 తేదీల్లో మందులు

REAL ESTATE

HOUSE FOR SALE

ATCHYUTAPURAM

121Sq. yards నార్త్, ఈస్ట్ కార్నర్ రెండు అంతస్తులు, మంచి లోకేషన్, మంచి రెంట్స్ వస్తాయి. తక్షణమే అమ్మకానికి ✆9885824528.

LAND FOR SALE

GENERAL

పూసపాటిరేగ 'మం' గోవిందాపురం రోడ్డు హైవేకి 1/2KM తారురోడ్డు ఫేసింగ్ 9&4 ఎకరాలు కొబ్బరితోట అమ్మకం & హోటల్ లీజుకు కలదు. ✆ 9440255187.

PLOT FOR SALE

BHOGAPURAM

భోగాపురం ఇంటర్‌నేషనల్ ఎయిర్‌పోర్ట్‌కు అతి దగ్గరలో హైవేకు 2KM లో కేవలం 6.5 లక్షలకు ఇళ్ల స్థలాలు అమ్మకంనకు కలవు. ఫోన్: 7660080270.

CHODAVARAM

SS Vally A. కొత్తపల్లి K. కోటపాడు దగ్గర 23 ఎకరాల లేఅవుట్‌లో 145 చ॥గ॥ 521 Plots అమ్మకానికి కలదు. Ph.: 8977612333.

TO LET

COMMERCIAL

GENERAL

Office space (1000 SFT) Available at 1st Floor Satya Enclave Opp: Prince Apartment parallel lane to VIP road, VSP. Cont:9440193125.

JOBS

Wanted Cashier-1 Waiters -5, Stall Boys-5, Captain-1 to work at Subbaiahgaru Hotel, Vizag. Contact (✆): 8919836717.

@**@ ISO Co. Needs for Vizag Branch. 1. Office Manager (Rtd. / Gulf Return) 2. Admn. Manager: 5 Yrs exp. Good Package. Ph: 9848551846.

Wanted*BPO Trainer *Logistics Trainer *MS Office, Tally Trainer *English&Softskills, Trainer@srikalash Rushikonda 8074349460.

WALK-IN-INTERVIEW
A Multi Crore Org. ISO (Certified) Open New Branches Wanted the below Positions in Vizag Branches
Branches: Seethammadhara, MVP Colony, Madhurawada
★ **CHIEF ADMINISTRATIVE OFFICER : M/F**
Qlf: Retired Head of the Department in any Sector
YEARLY PACKAGE: 15 LAKHS
★ **OFFICE INCHARGE : M/F**
Qlf: Age 30 Years & above Any Degree Minimum 1 Year Experience
YEARLY PACKAGE: 10 LAKHS
INTERVIEWS ON: 05-02-2026
Con: M.B.N.SATYANARAYANA DOCTORS COLONY, VSP.
9848197936

వైజాగ్‌: Urgent **ఏబాదరబందీలేని** 45ఏళ్లలోపు పనిమనిషికావాలి. 1సం॥బిడ్డ సంరక్షణ+ఇంటిపనులు కోసం వసతిఉచితం. 9989366363, 7989811201

హైదరాబాద్ యూనిటీ హోంకేర్‌లో వృద్ధులు పేషంట్స్, పిల్లలను చూసుకొనుటకు వంట, ఇంటి పనికి వర్కర్స్ నర్సులు కావలెను. జీ.20k. ✆ 81216 31212, 89775 45749

ఉచితహాస్టల్‌తో శిక్షణ & ఉపాధి నిరుద్యోగ యువతీ/యువకులకు ఎలక్ట్రానిక్స్ హార్డ్‌వేర్ అసెంబ్లీ ఆపరేటర్, M.S.Office, స్పోకెన్ ఇంగ్లీష్‌పై శిక్షణ ఇవ్వబడును. 9704633675, 7331144859.

హౌస్‌కీపింగ్ మహిళలు జగదాంబకి దగ్గరగా మరియు MVPకి దగ్గరగా ఉన్నవారు కావలెను. జీతం: 12 వేలు. సంప్రదించండి. Ph: 8885555513.

కారు డ్రైవర్ కావలెను. MVP కాలనీ ఏరియాకి దగ్గరలో నివాసం ఉన్నవారు మాత్రమే కావలెను. జీతం: 20 వేలు. సంప్రదించండి Ph: 8885555513.

Wanted Computer ఆపరేటర్ టైపింగ్ తెలుగు,ఇంగ్లీషులో ప్రావీణ్యం కల్గి స్పీడుగా టైప్ చేయగల Exp. కావలెను. 9989765615, 9912208283

ప్రముఖ ఆఫీస్ నందు పని చేయుటకు ఫీల్డ్ ఎగ్జిక్యూటివ్స్ కావలెను బైక్ జీతం 15k-20k. Cont: 94944 60326, 93909 16550.

HYDలో **కేర్‌టేకర్స్** కావలెను. జీతం 18-20వేలు, సం॥లోపు 22-25కి పెరిగే అవకాశం వయస్సు 20-45లోపు ఉచిత భోజన వసతి. ✆ 7680922316.

ప్రముఖ కంపెనీలో పనిచేయుటకు అనుభవజ్ఞులైన సిబ్బంది కావలెను. విశ్రాంత ఉద్యోగులు, గృహిణులు, టీచర్స్, బిజినెస్‌వారు. Ph: 7893938040, 9553529529.

MEDICAL

ఫిజియోథెరపీ రీహాబిలిటేషన్ సెంటర్‌లో పనిచేయుటకు హౌస్‌కీపింగ్ బాయ్స్, ఆయాస్, Nursing staff కావలెను. ✆ 85800887847, 6304142919.

గమనిక
క్లాసిఫైడ్ ప్రకటనలకు ప్రతిస్పందించే ముందు తగిన రీతిలో క్షుణ్ణంగా విచారించుకోవలసిందిగా పాఠకులకు సూచించడమైనది. ప్రకటనదారు చెబుతున్న లేదా చేసుకుంటున్న క్లెయిములతో ఈ వార్తాపత్రికకు ఏవిధమైన సంబంధం లేదు. ప్రకటనదారులు సరుకుల అమ్మకం లేదా అందించిన సేవల విషయంలో తప్ప, ప్రకటనల ద్వారా ప్రజల నుండి ఎట్టి డబ్బును వసూలు చేయరాదు. డబ్బును వసూలుచేసే ప్రకటనకర్తను బ్లాక్- లిస్టులో ఉంచే మరియు/ లేదా అతనిపై చట్టపరమైన చర్య తీసుకునే హక్కు యాజమాన్యానికి కలదు.

(c) eenadu

తెరపై ఈనాడు
లక్ష్మీకాంత్ ప్రీమియర్స్-1: ఓం శాంతి శాంతి శాంతిః
ప్రీమియర్-2: మన శంకర వరప్రసాద్ గారు

సంత్ రవిదాస్‌కు నివాళి

పెందుర్తి, న్యూస్‌టుడే: ప్రముఖ ఆధ్యాత్మిక కవి సంత్ గురు రవిదాస్ జయంతి పెందుర్తి భాజపా కార్యాలయంలో బుధవారం ఘనంగా జరిగింది. భాజపా అనకాపల్లి జిల్లా ఎస్సీ మోర్చా అధ్యక్షుడు గొటివాడ సామ్రాట్ కుమార్ ఆధ్వర్యంలో జరిగిన ఈ కార్యక్రమంలో అనకాపల్లి జిల్లా భాజపా ప్రధాన కార్యదర్శి గొర్లె రామునాయుడు ముఖ్య అతిథిగా పాల్గొని సంత్ రవిదాస్ చిత్రపటానికి పూలమాల వేసి నివాళులర్పించారు. నాయకులు, కార్యకర్తలు పాల్గొన్నారు.

పెందుర్తి

ప్రమాణస్వీకార మహోత్సవానికి తరలిన పార్టీ శ్రేణులు

పరవాడ, న్యూస్‌టుడే: అనకాపల్లి పార్లమెంట్ నియోజకవర్గ తెదేపా నూతన కమిటీ ప్రమాణస్వీకార మహోత్సవానికి బుధవారం పరవాడ మాజీ జడ్పీటీసీ సభ్యుడు పైలా జగన్నాథరావు, మాజీ ఎంపీపీ మాసవరపు అప్పలనాయుడు, మాజీ ఎంపీటీసీ ఉపాధ్యక్షుడు కన్నూరు వెంకటరమణ, మండల తెదేపా అధ్యక్షుడు వియ్యపు చిన్నా, పార్టీ నేతలు జనపాల రాము, కేబీకే రాజు తదితరులు తరలివెళ్లారు. అనకాపల్లిలోని ఓ ఫంక్షన్‌హాల్‌లో అనకాపల్లి పార్లమెంట్ తెదేపా అధ్యక్షుడిగా బత్తుల తాతయ్యబాబు, ప్రధాన కార్యదర్శిగా లాలం కాశీనాయుడు ప్రమాణ స్వీకారం చేశారు. ఈ సందర్భంగా వారికి నాయకులు పుష్పగుచ్ఛాలు అందజేసి శుభాకాంక్షలు తెలిపారు. ఈ కార్యక్రమంలో స్థానిక నాయకులు సంతోష్, అప్పలరాజు, ముకేష్, రమేశ్ తదితరులు పాల్గొన్నారు.

వేపగుంట, న్యూస్‌టుడే: అనకాపల్లి పార్లమెంటరీ నియోజకవర్గ జిల్లా తెదేపా ఉపాధ్యక్షులుగా నరవకు చెందిన గవర సత్తిబాబు బుధవారం ప్రమాణ స్వీకారం చేశారు. ఈ సందర్భంగా నరవ నుంచి పార్టీ నాయకులు గంటకోరు శివకుమార్, ఉరుకూటి శ్రీనివాసరావు, శ్రీ కోటేశ్వరరావు, శరగడం నూకరాజు, లింగం అప్పలరాజు, సత్తిబాబు, అభిమానులు పెద్దసంఖ్యలో అనకాపల్లి పార్టీ కార్యాలయానికి తరలివెళ్లారు. తనకు ఈ పదవి అప్పగించిన నియోజకవర్గ ఇన్‌ఛార్జి గండి బాబ్జీ, వార్డు కార్పొరేటర్ మొల్లి ముత్యాలనాయుడులకు సత్తిబాబు కృతజ్ఞతలు తెలిపారు.

బత్తుల తాతయ్యబాబును పుష్పగుచ్ఛం అందజేసి అభినందనలు తెలుపుతున్న పరవాడ తెదేపా నాయకులు

మేమున్నాం.. మీకు తోడుగా

80085 74978 సమయం: ఉ. 10 నుంచి మ. ఒంటి గంట వరకు

పరవాడ, న్యూస్‌టుడే: ?: మండల కేంద్రం పరవాడ నుంచి తానాం వెళ్లే ప్రధాన మార్గంలో ఊరచెరువు తదితర ప్రాంతాల్లో వీధిదీపాలు లేక రాత్రి వేళ ఇబ్బందులు పడుతున్నాం. -ఇజ్జి, పరవాడ ✓: ఆ ప్రాంతంలో వీధిదీపాలు ఏర్పాటు చేయడానికి చర్యలు చేపడతాం. -మల్లికార్జునరావు, డిప్యూటీ ఎంపీడీవో, పరవాడ

సబ్బవరం, న్యూస్‌టుడే: ?: సబ్బవరం కేజీబీవీ వద్ద వ్యర్థాలు పేరుకుపోయి దుర్వాసనతో ఇబ్బందులు పడుతున్నాం. -వి.రామునాయుడు, పెదగదుల, సబ్బవరం ✓: వెంటనే పరిశీలించి పేరుకుపోయిన వ్యర్థాలను తొలగిస్తాం. -పి. ఆనందరావు, గ్రామ కార్యదర్శి, సబ్బవరం

?: ఐదువాడ ముదురు కాలువల్లో కొద్ది రోజులుగా వ్యర్థాలు పేరుకుపోయాయి. -వి.అప్పారావు, ఐదువాడ ✓: క్షేత్రస్థాయిలో పరిశీలించి చర్యలు తీసుకుంటాం. -చైతన్య, మండల, వార్డు సచివాలయాధికారి

వేపగుంట, న్యూస్‌టుడే: ?: చీమలాపల్లిలోని కాలువల్లో వ్యర్థాలు పేరుకుపోయాయి. -శ్రీనివాసరావు ✓: వెంటనే పరిశీలించి కాలువలను శుభ్రం చేయిస్తాం. -రమణమూర్తి, శానిటరీ ఇన్‌స్పెక్టర్

క్రీడల్లో విద్యార్థులు అదుర్స్...

జిల్లా, రాష్ట్ర స్థాయి పోటీల్లో పతకాల సాధన

పరవాడ, న్యూస్‌టుడే: పరవాడ మండలంలోని వివిధ గ్రామాలకు చెందిన విద్యార్థులు క్రీడల్లో రాణిస్తున్నారు. తల్లిదండ్రులు, ఉపాధ్యాయుల ప్రోత్సాహంతో చదువుతో పాటు క్రీడలపట్ల ఆసక్తి పెంచుకుంటున్నారు. కోచ్ వద్ద ప్రత్యేక తర్ఫీదు పొందుతూ నైపుణ్యాలు పెంచుకుని జిల్లా, రాష్ట్ర స్థాయి పోటీల్లో సత్తా చాటి పతకాలు సొంతం చేసుకుని ప్రశంసలు అందుకుంటున్నారు. ఈ నేపథ్యంలో వివిధ క్రీడా నేపథ్యం వారి మాటల్లోనే..

■ నాలుగేళ్లుగా యోగా చేస్తున్నా. తానాం గురుకులంలో 8వ తరగతి చదువుతున్నా. తండ్రి అప్పలనాయుడు లారీ డ్రైవర్. తల్లి పూర్ణిమ గృహిణి. స్వగ్రామం మెంగిపాలెం. తల్లిదండ్రుల ప్రోత్సాహంతో యోగా పోటీల్లో పాల్గొంటున్నా. గత నెలలో అనకాపల్లిలో జరిగిన రాష్ట్ర స్థాయి పోటీల్లో పసిడి పతకం సాధించి పశ్చిమబెంగాల్‌లో జరిగే జాతీయస్థాయి పోటీలకు ఎంపికయ్యా. గతంలో రాష్ట్రస్థాయిలో బంగారు పతకాలు సాధించి హైదరాబాద్, మహారాష్ట్రలో జరిగిన జాతీయస్థాయి పోటీల్లో పాల్గొన్నా. జిల్లా స్థాయిలో ఆరు పసిడి పతకాలు సొంతం చేసుకున్నా. యోగా టీచర్ కావడమే లక్ష్యం. -ఎన్.యూస్ఫీ లక్ష్మి

■ రైఫిల్ షూటింగ్ క్రీడ అంటే ఇష్టం. తల్లిదండ్రుల ప్రోత్సాహంతో క్రీడపట్ల ఆసక్తి పెంచుకున్నా. మూడేళ్లుగా కోచ్ రామ్మోహన్‌రావు పర్యవేక్షణలో సాధన చేస్తున్నా. దేశపాత్రునిపాలెం పోర్టు కాలనీ టౌన్‌షిప్‌లో నివాసం ఉంటున్నాం. పి.భానగిరి సంస్కృతి గ్లోబల్‌స్కూల్లో 7వ తరగతి చదువుతున్నా. తండ్రి ఏపీ పోర్టు సివిల్ కాంట్రాక్టర్. తల్లి అంబికా గృహిణి. గతేడాది విశాఖలో జరిగిన రాష్ట్రస్థాయి 10 మీటర్ల ఓపెన్ సైట్ రైఫిల్ షూటింగ్ పోటీల్లో బంగారు పతకం కైవసం చేసుకున్నా. తొలిసారిగా పాల్గొన్న పోటీల్లో పతకం సాధించడం సంతోషాన్ని ఇచ్చింది. ఈ ఉత్సాహంతో జాతీయస్థాయిలోనూ సత్తా చాటుతా. -డి.రుధిక్

■ ఇస్లాంపేట జడ్పీ హైస్కూల్లో పదో తరగతి చదువుతున్నా. స్వగ్రామం మహేశ్‌బాగ్. తండ్రి సత్యనారాయణ ప్రైవేటు ఉద్యోగి. తల్లి లోవరాణి గృహిణి. ఇటీవల ఎడ్యుకేషనల్ ఎవిడెన్స్ మెంట్ టెస్ట్ (ఈఈటీ)సర్కిల్‌లో జిల్లాస్థాయిలో ప్రథమస్థానం సాధించి 12వేల నగదు, ప్రశంసాపత్రం అందుకున్నా. వివేకానందుడి జయంతి సందర్భంగా నిర్వహించిన వక్తృత్వ పోటీల్లో తృతీయ స్థానం సాధించి రూ.2వేల నగదు బహుమతి అందుకున్నా. రాజ్యాంగ దినోత్సవం సందర్భంగా నిర్వహించిన మాక్ అసెంబ్లీ పోటీల్లో జిల్లా స్థాయి వక్తృత్వ పోటీల్లో ప్రథమస్థానం, క్విజ్ పోటీల్లో ద్వితీయస్థానం సాధించా. -జస్వంత్ సిద్ధూ

■ మాది శ్రీరామ్‌నగర్‌కాలనీ. నాన్న అక్కునాయుడు కార్మికుడు. తండ్రి ప్రోత్సాహంతో చదువుతో పాటు క్రీడల్లో రాణిస్తున్నా. రెండుసార్లు జిల్లాస్థాయి ఫెన్సింగ్ పోటీల్లో ప్రథమ స్థానం సాధించి బంగారు పతకాలు సాధించడంతో పాటు సంక్రాంతి, రాజాం హిందుదారులలో జరిగిన రాష్ట్రస్థాయి పోటీల్లో పాల్గొన్నా. ఎన్టీఆర్ కబడ్డీలో ప్రథమస్థానం, ఖోఖో పోటీల్లో ద్వితీయస్థానం, అథ్లెటిక్స్‌లో ప్రథమస్థానం సాధించా. లంకెలపాలెం జడ్పీ హైస్కూల్లో 9వతరగతి చదువుతున్నా. ఆర్మీలో కొలువు సాధించడమే లక్ష్యం. -సీహెచ్ మణిరత్నం

10న రామచంద్రమ్మ ఉత్సవాలు

పరవాడ, న్యూస్‌టుడే: పరవాడ మండలం వాడ చీపురుపల్లి పరిసర 14 గ్రామాల ఆరాధ్య దేవత శ్రీరామచంద్రమ్మ అమ్మవారి ఉత్సవాలు ఈనెల 10వ తేదీన జరగనున్నాయి. ఈ మేరకు ఉత్సవాలకు చెందిన గోడపత్రికలను స్థానిక సచివాలయం వద్ద బుధవారం ఉత్సవకమిటీ ఛైర్మన్, మాజీ ఎంపీపీ మాసవరపు అప్పలనాయుడు, సర్పంచి శివలంకలక్ష్మి, ఉపసర్పంచి కూండ్రపు శ్రీను, ఉప ఎంపీపీ గొరుసు అప్పలరాజు తదితరుల చేతులమీదుగా ఆవిష్కరించారు. ఈ సందర్భంగా కమిటీ ఛైర్మన్ అప్పలనాయుడు మాట్లాడుతూ ఆరోజు ఉదయం నుంచి అమ్మవారి దర్శనాలు, ప్రసాద వితరణ, సాయంత్రం అనుపోత్సవం, రాత్రి భారీ వేదికలపై సాంస్కృతిక ప్రదర్శనలు, కోలాటం, వాలీబాల్, షటిల్ పోటీలు ఉంటాయన్నారు. ప్రజలు ఈ వేడుకలను విజయవంతం చేయాలని కోరారు.

పరవాడ, న్యూస్‌టుడే: పరవాడ మండలం కలపాక గ్రామంలో బుధవారం రాత్రి దుర్గమాంబ ఉత్సవాలు ఘనంగా ప్రారంభమయ్యాయి. ఈ వేడుకల్లో భాగంగా గ్రామంలో ఏర్పాటు చేసిన విద్యుత్తు దీపాలంకరణ ఆకట్టుకుంది. తాడేపల్లిగూడెంకు చెందిన కాళీమాత ప్రదర్శనలు, బండ్లవేషాలు కనువిందు చేశాయి. అమ్మవారి ఘటాలను మేళతాళాలు, బాణసంచా వెలుగుల నడుమ గ్రామపురవీధుల్లో ఊరేగించారు. బుర్రకథ, సాంస్కృతిక ప్రదర్శనలు ఆకట్టుకున్నాయి. అమ్మవారికి గురువారం ఉదయం ప్రత్యేక పూజలు ఉంటాయని, సాయంత్రం అనుపోత్సవం, రాత్రి సాంఘిక నాటక ప్రదర్శనలు ఉంటాయని ఉత్సవకమిటీ ప్రతినిధులు తెలిపారు.

గోడపత్రికలను ఆవిష్కరిస్తున్న మాజీ ఎంపీపీ అప్పలనాయుడు తదితరులు

అ వీ ఇ వీ

క్యాన్సర్ నివారణపై అవగాహన

నరవ(వేపగుంట), న్యూస్‌టుడే: నరవ విశాఖ ఇంజినీరింగు కళాశాలలో బుధవారం క్యాన్సర్ నివారణపై అవగాహన సదస్సు జరిగింది. ప్రపంచ క్యాన్సర్ దినోత్సవం సందర్భంగా ఏర్పాటు చేసిన ఈ సదస్సులో మెడికవర్ ఆసుపత్రి సర్జికల్ అంకాలజిస్ట్ రమేశ్ అతిథిగా విచ్చేసి తీసుకోవాల్సిన జాగ్రత్తలపై వివరించారు. ప్రిన్సిపల్ ప్రదీప్‌వర్మ, ఏవో సుబ్బరాజు, డీన్ శాంతారావు, ఎన్ఎస్ఎస్ ప్రోగ్రాం అధికారి వీరునాయుడు, అధ్యాపకులు, విద్యార్థులు పాల్గొన్నారు.

'లేబర్ కోడ్స్ రద్దు చేయాలి'

సబ్బవరం, న్యూస్‌టుడే: కేంద్ర ప్రభుత్వం తెచ్చిన లేబర్ కోడ్స్ రద్దు చేయాలని డిమాండ్ చేస్తూ జిల్లా వెలుగు వీవోఏలు (యానిమేటర్లు) బుధవారం సబ్బవరం వెలుగు కార్యాలయంలోని ఏపీఎం సీహెచ్ శ్రీనివాసరావుకు జిల్లా సీఐటీయూ అధ్యక్షుడు వీవీ శ్రీనివాసరావు ఆధ్వర్యంలో సమ్మె నోటీసు అందజేశారు. వీటి వల్ల జరిగే అన్యాయాన్ని పలుమార్లు వెలుగులోకి తెచ్చామన్నారు. ఈనెల 12న జరిగే దేశ వ్యాప్త సమ్మెలో యానిమేటర్లంతా పాల్గొంటారని ఆ నోటీసులో పేర్కొన్నారు. ఈ మేరకు సబ్బవరంలో నిర్వహించిన మండల వీవోఏల సమావేశంలో సమ్మెకు సంబంధించిన కరపత్రాలను ఆవిష్కరించారు. ఈ కార్యక్రమంలో వరలక్ష్మి, కనకమహాలక్ష్మి, సీత, మంగమ్మ, పుష్ప తదితరులు పాల్గొన్నారు.

7న చందు సుబ్బారావు సంస్మరణ సభ

మద్దిలపాలెం, న్యూస్‌టుడే: ప్రముఖ సాహితీవేత్త, ఏయూ విశ్రాంత ఆచార్యులు చందు సుబ్బారావు సంస్మరణ సభ ఈనెల 7న ఉదయం 10గంటలకు ద్వారకానగర్ పౌర గ్రంథాలయంలో నిర్వహిస్తున్నట్లు అభ్యుదయ రచయితల సంఘం విశాఖ జిల్లా ప్రధాన కార్యదర్శి ఉప్పల అప్పలరాజు ఒక ప్రకటనలో తెలిపారు. ఆంధ్రప్రదేశ్ అభ్యుదయ రచయితల సంఘం, విశాఖ జిల్లాశాఖ సంయుక్త ఆధ్వర్యంలో ఈ కార్యక్రమం జరుగుతుందన్నారు. సాహితీవేత్తలు, అరసం నేతలు పాల్గొంటారని పేర్కొన్నారు.

చక్కటి జీవనశైలితో ఆరోగ్యం

పరవాడ, న్యూస్‌టుడే: క్యాన్సర్ వ్యాధి పట్ల ప్రతిఒక్కరూ అప్రమత్తంగా ఉండాలని పరవాడ పీహెచ్‌సీ వైద్యాధికారిణి డాక్టర్ హారిక సూచించారు. ప్రపంచ క్యాన్సర్ దినోత్సవం సందర్భంగా సాధన స్వచ్ఛంద సంస్థ, ఏపీవీహెచ్ఏ ఆధ్వర్యంలో బుధవారం స్థానిక పీహెచ్‌సీలో ఏర్పాటు చేసిన కార్యక్రమంలో ఆమె మాట్లాడారు. అవగాహన పెంపొందించుకోవడం ద్వారా, ఆరోగ్యకరమైన జీవనశైలితో దీనికి దూరంగా ఉండవచ్చునన్నారు. అనంతరం ఆరోగ్య సురక్ష స్కూల్ హెల్త్ అండ్ వెల్‌నెస్ ప్రోగ్రాంకు చెందిన గోడపత్రికలను ఆవిష్కరించారు. ఇందులో భాగంగా 5 గ్రామ పంచాయతీల్లోని అంగన్‌వాడీ, పాఠశాలల విద్యార్థులతో పాటు డ్వాక్రా సభ్యులతో చైతన్య కార్యక్రమాలు చేపట్టామన్నారు. సాధన సంస్థ అధ్యక్షుడు పైలా గోపాలకృష్ణ, కార్యదర్శి షేక్ ఇస్మాయిల్, సభ్యులు నాగమణి, గంగాభవాని, కల్యాణి, పీహెచ్‌సీ సిబ్బంది పాల్గొన్నారు.

ఆరోగ్య సురక్ష కరపత్రాలను ఆవిష్కరిస్తున్న డాక్టర్ హారిక, సాధన సంస్థ ప్రతినిధులు తదితరులు

సమస్యల వలయంలో గంగిరెడ్లకాలనీ పాఠశాల

వేపగుంట, న్యూస్‌టుడే: వేపగుంట సమీప గంగిరెడ్లకాలనీ ప్రాథమిక పాఠశాల సమస్యల వలయంలో కొట్టుమిట్టాడుతోంది. గత ప్రభుత్వ నిర్లక్ష్యం కారణంగా బడి భవనాలు పూర్తిస్థాయిలో అభివృద్ధికి నోచుకోలేదు. ఓ భవనం పూర్తిగా శిథిలావస్థకు చేరడంతో అందులో పిల్లలకు పాఠాలు చెప్పేందుకు ఉపాధ్యాయులు భయపడుతున్నారు. బోరు బావి పనిచేయక విద్యార్థులు ఇబ్బందులకు గురవుతున్నారు. గేట్లు తుప్పుపట్టి పాడవడంతో ఆకతాయిలు పాఠశాల సెలవు రోజుల్లో పరిసరాలను పాడు చేస్తున్నారు. బడి ముందు కొందరు వాహనాలను పార్కింగ్ చేయడంతో ఇబ్బందులు ఎదురవుతున్నాయి. ఈ నేపథ్యంలో సంబంధిత అధికారులు ఈ పాఠశాలను పరిశీలించి తగుచర్యలు చేపట్టాలని తల్లిదండ్రులు కోరుతున్నారు.

విద్యార్థులను క్రమం తప్పకుండా బడికి పంపాలి

పరవాడ, న్యూస్‌టుడే: జీవీఎంసీ 85వవార్డు పరిధి గండిరెడ్లకాలనీలో బుధవారం పరవాడ ఎస్సై కృష్ణారావు, లంకెలపాలెం జడ్పీ హైస్కూల్ హెచ్ఎం రౌతు నాగేశ్వరరావు పర్యటించారు. లంకెలపాలెం జెడ్పీ హైస్కూల్లో చదువుతున్న పలువురు విద్యార్థులు బడికి రాకపోవడంతో ఎస్సై, హెచ్ఎం సంబంధిత విద్యార్థుల తల్లిదండ్రులతో సమావేశమయ్యారు. బాలబాలికలు భవిష్యత్తులో ఉన్నతస్థాయిలో రాణించాలంటే చదువు ఎంతో అవసరమని, వారిని బడికి పంపకపోతే తప్పుదారి పట్టే వీలుందని చైతన్యపర్చారు. ఈ నేపథ్యంలో పిల్లలను క్రమం తప్పకుండా ప్రతిరోజు పాఠశాలకు పంపాలని అవగాహన కల్పించారు. పిల్లల భద్రత, భవిష్యత్తు దృష్ట్యా ఈ కార్యక్రమం చేపట్టామన్నారు. పలువురు ఉపాధ్యాయులు, పోలీసులు పాల్గొన్నారు.

తల్లిదండ్రులతో మాట్లాడుతున్న ఎస్సై కృష్ణారావు, హెచ్ఎం నాగేశ్వరరావు

నకిలీ నోట్ల బండారం గుట్టురట్టు

రూ.6,02,400 పట్టుకున్న పోలీసులు ■ విశాఖలోని పెందుర్తిలో ముద్రణ

ఈనాడు డిజిటల్, మచిలీపట్నం: నకిలీ నోట్ల గుట్టును కృష్ణా పోలీసులు రట్టు చేశారు. రూ.6,02,400 విలువైన నకిలీ నోట్లను స్వాధీనం చేసుకున్నారు. నలుగురు నిందితులను అదుపులోకి తీసుకొని బంటుమిల్లి కోర్టులో బుధవారం హాజరుపరిచారు. పోలీసుల కథనం ప్రకారం.. కృత్తివెన్ను మండలం సంగముడిలోని మద్యం దుకాణంలో మంగళవారం ఇద్దరు వ్యక్తులు రూ.500 నోట్లు రెండు ఇచ్చి మద్యం సీసాలు తీసుకున్నారు. ఆ నోట్లు అసలు వాటికి కాస్త భిన్నంగా ఉండటంతో పరిశీలించిన దుకాణ క్యాషియర్ కె.కుమారస్వామి అవి నకిలీవని అనుమానించి పోలీసులకు ఫిర్యాదు చేశారు. తక్షణమే స్పందించిన పోలీసులు విచారణ చేయగా.. విశాఖపట్నంలో ముద్రణ జరుగుతున్న సమాచారం రాబట్టారు. నిందితులను అదుపులోకి తీసుకొని వివిధ సెక్షన్ల కింద కేసు నమోదు చేశారు. పెడన సీఐ నాగేంద్ర ప్రసాద్, కృత్తివెన్ను ఎస్సై పైడిబాబు ఆధ్వర్యంలో పోలీసులు రెండు బృందాలుగా ఏర్పడి.. సీసీ కెమెరాలు.. ఇతర సాంకేతిక పరిజ్ఞానంతో నిందితులను గుర్తించారు. మంగళవారం విశాఖపట్నం జిల్లా పెందుర్తి మండలానికి చెందిన ప్రధాన నిందితుడు తోమండ్ర రంజిత్ సింగ్‌తోపాటు బ్రహ్మ ఉమాశంకర్, అర్జంపూడి దిలీప్‌లను అదుపులోకి తీసుకున్నారు. బుధవారం పాశం రాజశేఖర్‌ను కృత్తివెన్ను మండలంలోని సీతనపల్లిలో అరెస్టు చేశారు.

★ **అసలు రూ.30 వేలకు నకిలీ లక్ష..:** ప్రధాన నిందితుడు తోమండ్ర రంజిత్ సింగ్‌పై ఒక గంజాయి.. 4 నకిలీ నోట్ల కేసులు ఉన్నాయి. ఇతడు శ్రీకాకుళం జిల్లాకు చెందిన బ్రహ్మ ఉమా శంకర్‌తో కలిసి పెందుర్తి సమీప గ్రామంలో ఓ ఇల్లు అద్దెకు తీసుకొని నకిలీ నోట్లు ముద్రిస్తున్నారు. కృష్ణా జిల్లా కృత్తివెన్ను మండలం సీతనపల్లికి చెందిన అర్జంపూడి దిలీప్ రూ.30 వేల అసలు నగదుకు రూ.లక్ష నకిలీ నోట్లను విక్రయిస్తుంటాడు. అదే గ్రామానికి చెందిన రాజశేఖర్‌తో కలిసి నకిలీ నోట్లను బయట ఉపయోగించడం వీరి డ్యూటీ. ఇలా వీరిద్దరు రూ.2.50 లక్షలకు పైగా తెచ్చుకున్నారు. మద్యం కొనుగోలులో కొంత ఉపయోగించి అడ్డంగా దొరికిపోయారు. నిందితులు సంక్రాంతి, ఇతర పండగలు.. కార్యక్రమాల్లో పెద్దఎత్తున నోట్లను మార్చినట్లు పోలీసులు అనుమానిస్తున్నారు.

★ **ప్రింటర్లు.. పెయింటింగ్ వస్తువులతో ముద్రణ:** అసలు నగదు నోట్లను స్కాన్ చేసి.. కంప్యూటర్ పరిజ్ఞానంతో ప్రింట్ చేయడం.. లామినేషన్.. పేపర్ కటింగ్ యంత్రాల ద్వారా అచ్చం అసలు నోట్ల సైజుల్లోనే నకిలీ నోట్లను తయారు చేశారు. రంగులో మార్పులు రాకుండా గోడలకు ఉపయోగించే పెయింట్ సామగ్రి, కొన్ని రకాల కెమికల్స్ కలిపి అచ్చు వేసి.. బయట ఉపయోగించారు. నిందితుల వద్ద నుంచి నకిలీ నోట్లలో వందవి 5,604, ఐదు వందలవి 84.. అసలు రూ.500 నోట్లు 12.. తయారీకి ఉపయోగించిన సామగ్రిని స్వాధీనం చేసుకున్నారు.

నోట్ల తయారీకి వాడిన పరికరాలను పరిశీలిస్తున్న అధికారులు

నేడు గొర్లెవానిపాలెంలో తీర్థం

సబ్బవరం, న్యూస్‌టుడే: సబ్బవరం మండలం గొర్లెవానిపాలెం కుంచుమాంబ, బంగారమ్మ తీర్థం గురువారం జరుగుతుందని ఉత్సవ కమిటీ సభ్యులు తెలిపారు. ఉదయం నుంచి అమ్మవార్లకు పసుపు కుంకుమల సమర్పణ, ప్రత్యేక పూజలు జరుగుతాయన్నారు. ఈ సందర్భాన్ని పురస్కరించుకుని పలు సాంస్కృతిక కార్యక్రమాలు, జిల్లా కబడ్డీ పోటీలు నిర్వహిస్తామన్నారు. విజేతలకు నగదు బహుమతులు అందిస్తామన్నారు. ఈ పోటీల్లో పాల్గొనే వారు 99852 43788, 95059 37593 నంబర్లకు ఫోనులో సంప్రదించవచ్చునని పేర్కొన్నారు.

కుంచుమాంబ అమ్మవారు

ఘనంగా సీతారాముల కల్యాణం

సింహపురికాలనీ(వేపగుంట), న్యూస్‌టుడే: సింహపురికాలనీ సీతారామాలయం వార్షికోత్సవం సందర్భంగా బుధవారం ఆలయ ప్రాంగణంలో స్వామివారి వార్షిక కల్యాణం ఘనంగా నిర్వహించారు. ఆలయ కమిటీ ఆధ్వర్యంలో జరిగిన ఈ వేడుకలో భక్తులు పెద్దసంఖ్యలో హాజరయ్యారు. కల్యాణం అనంతరం భక్తులకు ప్రసాద వితరణ చేపట్టారు.

ఆరోగ్య కేంద్రం పూర్తయ్యేదెప్పుడో?

అమ్ములపాలెంలో అసంపూర్తిగా ఉన్న భవనం

సబ్బవరం, న్యూస్‌టుడే: సబ్బవరం మండలం నారపాడు శివారు అమ్ములపాలెం గ్రామంలో ఆరోగ్య కేంద్రం (హెల్త్ సెంటర్) నిర్మాణం సుమారు ఆరేళ్లుగా అసంపూర్తిగా మిగిలిపోయింది. ఇది పూర్తయితే అమ్ములపాలెం, బల్జిపాలెం, నారపాడు, దేవీపురం వంటి గ్రామాల ప్రజలకు వైద్యసేవలు అందుబాటులోకి వచ్చేవి. చేసిన పనులకు గత ప్రభుత్వ హయాంలో నిధులు విడుదల కాకపోవడంతో గుత్తేదారు నిర్మాణాన్ని గాలికొదిలేశారని స్థానికులు చెబుతున్నారు. సంబంధిత అధికారులు వెంటనే స్పందించి ఈ నిర్మాణాన్ని పూర్తి చేయించాలని స్థానికులు కోరుతున్నారు.

క్రికెట్ టోర్నీ విజేత దేశపాత్రునిపాలెం జట్టు

వి.జుత్తాడ (పెందుర్తి), న్యూస్‌టుడే: పెందుర్తి మండలం వి.జుత్తాడ పంచాయతీ పరిధి దువ్వపాలెం గ్రామ దేవత మర్లమాంబ అమ్మవారి పండగ సందర్భంగా మండల తెదేపా అధ్యక్షుడు కునిగంటి కనకరాజు, మాజీ ఎంపీటీసీ సభ్యుడు గొల్లవిల్లి పైడితల్లినాయుడు ఆధ్వర్యంలో క్రికెట్ టోర్నీ నిర్వహించారు. ఈ టోర్నీలో కొత్తవలస సమీప దేశపాత్రునిపాలెం జట్టు విన్నర్‌గా, శొంఠ్యాం సమీప గుమ్మడివానిపాలెం జట్టు రన్నర్‌గా నిలిచినట్లు నిర్వాహకులు తెలిపారు. ఈ మేరకు మంగళవారం రాత్రి వేదికపై విజేత జట్టుకు రూ.20వేలు, రన్నర్ జట్టుకు రూ.15వేలు నగదు బహుమతులు అందజేశారు. ఈ కార్యక్రమంలో తెదేపా నాయకులు గండి వంశీదీప్, అవగడ్డ అప్పలనాయుడు, తదితరులు పాల్గొన్నారు.

విజేతలకు బహుమతులు అందిస్తున్న నిర్వాహకులు

అంగన్‌వాడీల ఆందోళన

పరవాడలో నిరసన తెలుపుతున్న అంగన్‌వాడీ కార్యకర్తలు

పరవాడ, న్యూస్‌టుడే: మండల కేంద్రం పరవాడ తహసీల్దార్ కార్యాలయ సమీప రహదారిపై అంగన్‌వాడీ కార్యకర్తలు బుధవారం ఆందోళన చేపట్టారు. కేంద్ర బడ్జెట్‌లో కార్మికుల వేతనాల ప్రస్తావన లేదని, ఐసీడీఎస్‌కు నిధులు పెంచలేదని నినాదాలు చేశారు. ఈ సందర్భంగా బడ్జెట్ ప్రతులను దహనం చేశారు. కేంద్రబడ్జెట్ కార్పొరేట్ వర్గాలకు అనుకూలంగా ఉందని, ప్రజా సంక్షేమాన్ని విస్మరించారని ఆరోపించారు. సిటూ నాయకుడు గనిశెట్టి సత్యనారాయణ, అంగన్‌వాడీల ప్రతినిధులు దేవి, రమణి, సుజాత, అరుణ, పార్వతి తదితరులు పాల్గొన్నారు.

ధ్రువీకరణ పత్రాలు అందజేత

నాయుడుతోట(వేపగుంట), న్యూస్‌టుడే: శంకర్ ఫౌండేషన్‌కు చెందిన ఆప్టోమెట్రీ కళాశాలలో రెండేళ్ల ఆప్తాల్మిక్ డిప్లొమా కోర్సు పూర్తి చేసిన వారికి బుధవారం ఆసుపత్రి మేనేజింగ్ ట్రస్టీ ఎ.కృష్ణకుమార్ ధ్రువీకరణ పత్రాలు అందజేశారు. ఇక్కడ శిక్షణ పొందిన వారంతా వివిధ సంస్థల్లో ఉద్యోగాలు పొందడం సంతోషకరమని ఆయన పేర్కొన్నారు. ఈ కార్యక్రమంలో ప్రిన్సిపల్ పి.కృష్ణ, వైస్ ప్రిన్సిపల్ డాక్టర్ నస్రీన్, డీజీఎం వి.రమేశ్ తదితరులు పాల్గొన్నారు.

పత్రాలు అందుకున్న విద్యార్థులతో శంకర్ ఫౌండేషన్ మేనేజింగ్ ట్రస్టీ కృష్ణకుమార్, అధ్యాపకులు

ఆర్ట్స్ కళాశాలలో సమస్యలు పరిష్కరించాలని వినతి

రెక్టార్ ఆచార్య పి.కింగ్‌కు వినతిపత్రం అందిస్తున్న ఏఐఎస్ఎఫ్ జిల్లా నాయకులు

ఏయూ ప్రాంగణం, న్యూస్‌టుడే: ఆంధ్రవిశ్వవిద్యాలయం ఆర్ట్స్ కళాశాలలో సమస్యల పరిష్కారానికి చర్యలు తీసుకోవాలని ఏఐఎస్ఎఫ్ నాయకులు కోరారు. ఈమేరకు బుధవారం రెక్టార్ ఆచార్య పి.కింగ్‌కు వినతి పత్రం అందించారు. కళాశాలలో ఆర్వో ప్లాంట్ ఉన్నప్పటికీ అందుబాటులోకి తీసుకురాలేదన్నారు. లిఫ్ట్ నిర్మాణం మూడేళ్లుగా నిలిచిపోయిందన్నారు. ఫలితంగా దివ్యాంగులు పైఅంతస్తులకు వెళ్లడానికి ఇబ్బందులు పడుతున్నారన్నారు. మూత్రశాలల నుంచి భరించలేని దుర్వాసన వెదజల్లుతోందన్నారు. ఏఐఎస్ఎఫ్ నాయకులు ఉల్లం నాగరాజు, అభిషేక్, కంజీర, ఆదర్శ్, రాజు పాల్గొన్నారు.

బాల్య వివాహాల నిరోధానికి సహకరించాలి

చినముషిడివాడ (పెందుర్తి), న్యూస్‌టుడే: సమాజంలో బాల్య వివాహాల నిరోధానికి చర్చి పాస్టర్లు సహకరించాలని పెందుర్తి ఐసీడీఎస్ సూపర్‌వైజర్ డి.మానస కోరారు. ఈ మేరకు బుధవారం చినముషిడివాడ అంగన్‌వాడీ కేంద్రంలో చర్చి ఫాదర్లతో అవగాహన సదస్సు నిర్వహించారు. 18ఏళ్లలోపు బాలలకు వివాహాలు జరిపించవద్దని, అందుకు అంగీకరించవద్దని కోరారు. అలాంటి ఘటనలు ఎదురైతే సమాచారం అందించాలని విన్నవించారు. ఈ కార్యక్రమంలో అంగన్‌వాడీ కార్యకర్తలు అనిత, రత్నం, కనక పాల్గొన్నారు.

ముగ్గురు జూదరులపై కేసు నమోదు

పెందుర్తి, న్యూస్‌టుడే: పెందుర్తి పోలీస్‌స్టేషన్ పరిధిలో గుండాట ఆడుతున్న ముగ్గురిపై కేసు నమోదు చేసినట్లు సీఐ కె.వి.సతీశ్‌కుమార్ తెలిపారు. ఆ వివరాలిలా.. ప్రహ్లాదపురం సమీప నూకాంబిక ఆలయ సమీప బహిరంగ ప్రదేశంలో బుధవారం మధ్యాహ్నం గుండాట నిర్వహిస్తున్నట్లు సమాచారం అందడంతో పోలీసులు దాడి చేశారు. జూదమాడుతున్న పెందుర్తికి చెందిన పెతకంశెట్టి శ్రీనివాసరావు(43), గుడిసి కోటి (22), గుఱుపురి రమేశ్(35)పై కేసు నమోదు చేశారు. వారి నుంచి రూ.1100 నగదు, గుండాట వస్తువులను స్వాధీనం చేసుకున్నారు.

పోలీసుల్లో ఆత్మవిశ్వాసం పెంపునకు తరగతులు

మాట్లాడుతున్న అదనపు ఎస్పీ దేవప్రసాద్

విశాలాక్షినగర్, న్యూస్‌టుడే : పోలీసు బలగాల్లో ఆత్మవిశ్వాసం, సామర్థ్యం పెంపొందించేందుకు పునశ్చరణ శిక్షణ తరగతులు ఎంతగానో ఉపయోగపడతాయని అనకాపల్లి అదనపు ఎస్పీ దేవప్రసాద్ అన్నారు. విశాలాక్షినగర్ కైలాసగిరి పోలీసు కవాతు మైదానంలో 15 రోజులపాటు జరగనున్న పునశ్చరణ శిక్షణ తరగతులను ఆయన ప్రారంభించి మాట్లాడారు. వృత్తి నైపుణ్యం, క్రమశిక్షణ, అత్యవసర సమయంలో వేగంగా స్పందించేలా శిక్షణ అంశాలను పొందుపరిచామన్నారు. సిబ్బంది వృత్తిలో నిబద్ధతతో పనిచేయడంతోపాటు కుటుంబ బాధ్యత, పిల్లల భవిష్యత్తుకు బాటలు వేయాలని సూచించారు. కార్యక్రమంలో రిజర్వు ఇన్‌స్పెక్టర్లు రామకృష్ణారావు, మన్మథరావు, రమణమూర్తి, సంజీవరావు, ఆర్ఎస్ఐ ఆదినారాయణ తదితరులు పాల్గొన్నారు.

వ్యభిచార గృహం నిర్వాహకురాలి అరెస్టు

పెందుర్తి, న్యూస్‌టుడే: పెందుర్తి పోలీస్‌స్టేషన్ పరిధిలో గుట్టుగా వ్యభిచార గృహం నిర్వహిస్తున్న ఓ మహిళను అరెస్టు చేసినట్లు పెందుర్తి సీఐ కె.వి.సతీశ్‌కుమార్ తెలిపారు. ఆ వివరాలిలా.. వేపగుంట సమీప కృష్ణరాయపురంలోని బీహెచ్‌పీవీ టీచర్స్ కాలనీ శివారు ప్రాంతంలోని ఓ ఇంట్లో వ్యభిచారం జరుగుతున్నట్లు పోలీసులకు విశ్వసనీయ సమాచారం అందింది. ఈ మేరకు మంగళవారం రాత్రి ఆకస్మికంగా దాడి చేశారు. సంపతిరావు హేమలత(46) అనే మహిళ వ్యభిచార గృహం నిర్వహిస్తూ మహిళలను వ్యభిచారానికి ప్రోత్సహించి డబ్బులు సంపాదిస్తున్నట్లు గుర్తించారు. ఈ మేరకు విటుడు నారిశెట్టి హరిబాబు(27)పై కేసు నమోదు చేశారు. ఓ బాధితురాలిని పునరావాస గృహానికి తరలించారు. నిర్వాహకురాలు హేమలతను అరెస్టు చేసి రిమాండ్‌కు పంపినట్లు సీఐ పేర్కొన్నారు.

ప్రథమ వర్ధంతి

మంచికి మారుపేరుగా నిలిచి, మా అందరి హృదయాలలో చెరగని ముద్రవేసి, ఆకస్మికంగా మానుండి దూరమై నేటికి సంవత్సరం గడిచినది. దైవసన్నిధికి చేరిన మీ పవిత్ర ఆత్మకు శాంతి చేకూరాలని భగవంతుని ప్రార్థిస్తూ...
శోకతప్త హృదయాలతో...

కీ॥శే॥ మోడేకృత్తి పిళ్లారి సత్యనారాయణరావు గారు
జివిఎంసీ 95వ వార్డు, లక్ష్మీపురం
జననం: 19-11-1942 మరణం: 05-02-2025

భార్య: మోడేకృత్తి వెంకట రమణమ్మ
కుమారుడు : మోడేకృత్తి మెహెర్‌కుమార్
కోడలు : మోడేకృత్తి భానుమతి
కుమార్తె: తేజోమూర్తుల దాక్షాయిణి
అల్లుడు : తేజోమూర్తుల సత్య శివకుమార్
మనుమలు : సత్యపవన్, లక్ష్మీసంతోష్
మనుమరాలు : తేజోమూర్తుల శ్రీకరి
మరియు కుటుంబ సభ్యులు, బంధుమిత్రులు

(c) eenadu

హైకోర్టులో కాకాణి వ్యాజ్యాలు

ఈనాడు, అమరావతి: శ్రీ పొట్టి శ్రీరాములు నెల్లూరు జిల్లా పొదలకూరు, ధర్మవరం పోలీసులు తనపై నమోదుచేసిన కేసులను కొట్టేయాలని కోరుతూ వైకాపా నేత, మాజీ మంత్రి కాకాణి గోవర్ధన్‌రెడ్డి బుధవారం హైకోర్టులో పిటిషన్లు దాఖలు చేశారు. శ్రీవారి లడ్డూ నెయ్యి కల్తీ విషయంలో కులమతాల మధ్య విద్వేషాలు రగిల్చేలా మాట్లాడారంటూ తెదేపా నేతలు మస్తానయ్య, రామిరెడ్డి ఇచ్చిన ఫిర్యాదు ఆధారంగా పోలీసులు తనపై కేసు నమోదు చేశారన్నారు.

భూ కేటాయింపు పాలసీపై హైకోర్టులో ప్రజాహిత వ్యాజ్యాలు

ప్రతివాదులకు న్యాయస్థానం నోటీసులు

ఈనాడు, అమరావతి: ఏపీ భూకేటాయింపు పాలసీకి విరుద్ధంగా వివిధ సంస్థలకు ప్రభుత్వం భూములు కేటాయిస్తోందని, ప్రాజెక్టులు ప్రారంభించకముందే భూ విక్రయానికి ఒప్పందం చేసుకుంటుందంటూ దాఖలైన పలు ప్రజాహిత వ్యాజ్యాలపై బుధవారం హైకోర్టు విచారణ జరిపింది. ఆయా సంస్థలకు నోటీసులు జారీచేసింది. పూర్తి వివరాలతో కౌంటర్ వేయాలని ఆదేశిస్తూ విచారణను నాలుగు వారాలకు వాయిదా వేసింది. హైకోర్టు నోటీసులు జారీచేసిన వాటిలో అదానీ ఇన్ఫ్రా, ఇండిచిప్ సెమీకండక్టర్స్, రహేజా కార్పొ రియల్ ఎస్టేట్, ఆమోద పబ్లికేషన్స్ (ఆంధ్రజ్యోతి) సంస్థలు ఉన్నాయి. హైకోర్టు న్యాయమూర్తులు జస్టిస్ ధీరజ్‌సింగ్ ఠాకూర్, జస్టిస్ చల్లా గుణరంజన్‌తో కూడిన ధర్మాసనం బుధవారం ఈమేరకు ఉత్తర్వులిచ్చింది. భూకేటాయింపు పాలసీకి విరుద్ధంగా వివిధ సంస్థలకు రాష్ట్రప్రభుత్వం భూములను కట్టబెడుతోందని పేర్కొంటూ సివిల్ ప్రాపర్టీ, ఎన్విరాన్‌మెంటల్ ప్రొటెక్షన్ రైట్స్ సంస్థ ప్రతినిధులు ఎస్.నాగేశ్వరరావు, వి.చిన్నవెన్నప్ప, నిమ్మగ్రేస్ హైకోర్టులో ప్రజాహిత వ్యాజ్యాలు వేశారు. వారి తరఫున న్యాయవాది జడ శ్రావణ్‌కుమార్ వాదనలు వినిపిస్తూ.. ప్రభుత్వం కొన్ని సంస్థలకు ఉచితంగా, మరికొన్ని సంస్థలకు రూ.99 పైసలకు భూములు కేటాయిస్తోందన్నారు. ఈ వివరాలను పరిగణనలోకి తీసుకున్న ధర్మాసనం కౌంటర్ వేయాలని ప్రతివాదులకు నోటీసులిచ్చింది.

నల్లజీలకర్ర నూనెతో ప్రయోజనాలెన్నో..

నల్లజీలకర్ర నూనెతో అనేక ప్రయోజనాలు కలుగుతాయి. ఈ విషయం శాస్త్రీయంగానూ రుజువైంది. శరీరంలో వాపు నిరోధంలోనూ, విశృంఖల కణాలతో కలిగే నష్టాలను నివారించడంలో, బ్యాక్టీరియా, ఫంగస్ నిరోధకంగానూ ఈ నూనె పనిచేస్తుంది. అంతేకాదు కణజాలాలు నాశనం చేయడంలో, రోగనిరోధక వ్యవస్థను సరిదిద్దడంలో, రక్తంలో చక్కెర స్థాయిలు పడిపోకుండా కాపాడడంలో, పునరుత్పత్తి వ్యవస్థను ఆరోగ్యకరంగా ఉంచడంలో, పోషకాలను అందించడంలోనూ ఉపయోగపడుతుంది.

– బార్బారా ఓనియెల్, ఆరోగ్య అధ్యాపకురాలు

విద్వేషాలను రెచ్చగొట్టేలా జోగి రమేష్ వ్యాఖ్యలు

- సీఎం చంద్రబాబు, మంత్రి లోకేశ్‌పై అనుచిత వ్యాఖ్యలు చేశారు
- జోగిపై తొమ్మిది కేసులున్నాయి
- ఇలాంటి వ్యక్తి అరెస్టు నుంచి రక్షణ పొందేందుకు అనర్హుడు
- పోలీసుల తరఫున హైకోర్టులో పీపీ వాదనలు

ఈనాడు, అమరావతి: వైకాపా నేత, మాజీమంత్రి జోగి రమేష్ కులాలు, ప్రాంతాల మధ్య విద్వేషాలను రెచ్చగొట్టడమే కాకుండా ముఖ్యమంత్రి చంద్రబాబు, మంత్రి లోకేశ్‌పై అనుచిత వ్యాఖ్యలు చేశారని పోలీసుల తరఫున పబ్లిక్ ప్రాసిక్యూటర్ (పీపీ) ఎం.లక్ష్మీనారాయణ బుధవారం హైకోర్టులో వాదనలు వినిపించారు. "కల్తీ మద్యం కేసు నిందితుడిగా ఉన్న ఆయన బెయిలుపై బయటకొచ్చి పత్రికా సమావేశాలు నిర్వహించి నోటికొచ్చినట్లు మాట్లాడుతున్నారు. జోగికి నేరచరిత్ర ఉంది. ఆయనపై తొమ్మిది కేసులు పెండింగ్‌లో ఉన్నాయి. అసభ్యకర పదజాలంతో దూషించడం పరిపాటుగా శాంతిభద్రతలకు విఘాతం కలిగిస్తున్నారు. ఇలాంటి వ్యక్తి అరెస్టు నుంచి రక్షణ పొందేందుకు అనర్హుడు. ఫిర్యాదుదారుకు నోటీసు ఇవ్వకుండా మధ్యంతర ఉత్తర్వులు జారీచేయొద్దు' అని కోర్టును కోరారు. బుధవారం విచారణలో ఇరువైపుల వాదనలు ముగియడంతో మధ్యంతర ఉత్తర్వులిచ్చే వ్యవహారాన్ని వాయిదా వేస్తున్నట్లు హైకోర్టు న్యాయమూర్తి జస్టిస్ వెంకట జ్యోతిర్మయి ప్రకటించారు.

✦ తిరుమల శ్రీవారి లడ్డూ కల్తీని పక్కదోవ పట్టించేలా జోగి రమేష్ జనవరి 31న మీడియాతో మాట్లాడారని, ఈ సందర్భంగా మంత్రి లోకేశ్‌పై అనుచిత వ్యాఖ్యలు చేశారని, విద్వేషాలు రెచ్చగొట్టేలా వ్యవహరించారని పేర్కొంటూ తిరుపతి గ్రామీణ మండల తెదేపా అధ్యక్షుడు ఈశ్వర్‌రెడ్డి పోలీసులకు ఫిర్యాదు చేశారు. దీంతో జోగి రమేష్‌పై తిరుపతి గ్రామీణ పోలీసులు ఈ నెల 1న కేసు నమోదు చేశారు.

✦ జోగి రమేష్, ఆయన అనుచరులు ముఖ్యమంత్రి చంద్రబాబు, మంత్రి లోకేశ్ ప్రతిష్ఠకు భంగం కలిగేలా మీడియాతో మాట్లాడారంటూ ఎన్టీఆర్ జిల్లా మూలపాడుకు చెందిన కాకి నాగరాజు ఇచ్చిన ఫిర్యాదు ఆధారంగా ఇబ్రహీంపట్నం పోలీసులు జోగి రమేష్‌పై కేసు నమోదుచేశారు.

ఈ రెండు కేసులను కొట్టేయాలని, అరెస్టు విషయంలో తొందరపాటు చర్యలు తీసుకోకుండా పోలీసులను నిలువరించాలని జోగి రమేష్ బుధవారం అత్యవసరంగా వ్యాజ్యాలు దాఖలుచేశారు. ఈ వ్యాజ్యాలపై హైకోర్టు న్యాయమూర్తి విచారణ జరిపారు.

అవి రాజకీయ విమర్శలే

పిటిషనర్ తరఫున సీనియర్ న్యాయవాది శ్రీరామ్ వాదనలు వినిపించారు. జోగి రమేష్ చేసిన వ్యాఖ్యలు విద్వేషాన్ని రెచ్చగొట్టేవి కావన్నారు. రాజకీయ విమర్శలే చేశారన్నారు. పోలీసులు నమోదు చేసిన సెక్షన్లు పరిశీలిస్తే జైలుశిక్ష విధించేవేనని, కనీసం ప్రాథమిక విచారణ చేయకుండానే కేసులు నమోదు చేశారని చెప్పారు. ఈ అంశాలను పరిగణనలోకి తీసుకొని అరెస్టు నుంచి రక్షణ కల్పిస్తూ మధ్యంతర ఉత్తర్వులివ్వాలని కోరారు.

పోలీసులు, మెజిస్ట్రేట్లకు శిక్షణ ఇవ్వాలంటూ దాఖలైన పిల్ కొట్టివేత

- న్యాయవాది శివప్రసాద్‌రెడ్డి తీరుపై హైకోర్టు తీవ్ర అసహనం
- దూకుడు తగ్గించుకోవాలని హితవు
- తమ ఉత్తర్వులపై అభ్యంతరం ఉంటే సుప్రీంకోర్టును ఆశ్రయించాలని స్పష్టీకరణ

ఈనాడు, అమరావతి: ఏడేళ్లలోపు జైలు శిక్షకు వీలున్న కేసుల్లో నిందితులను పోలీసులు అరెస్ట్ చేస్తున్నారని, మెజిస్ట్రేట్లు యాంత్రికంగా రిమాండ్ విధిస్తున్నారని, ఈ నేపథ్యంలో సుప్రీంకోర్టు అర్నేష్‌కుమార్ కేసులో ఇచ్చిన ఆదేశాలను పాటించేలా పోలీసులకు, మెజిస్ట్రేట్లకు శిక్షణ ఇప్పించేలా ఆదేశించాలంటూ దాఖలైన పిల్‌ను హైకోర్టు కొట్టేసింది. బుధవారం ఈ పిల్ హైకోర్టులో విచారణకు రాగా.. కౌంటర్ వేసేందుకు మరికొంత సమయం ఇవ్వాలని ప్రభుత్వ న్యాయవాది అభ్యర్థించారు. దీంతో సమయం ఇస్తున్నట్లు ధర్మాసనం ప్రకటించగానే పిటిషనర్ తరఫు న్యాయవాది గుండాల శివప్రసాద్‌రెడ్డి తీవ్రంగా స్పందించారు. కౌంటర్ వేసేందుకు సమయం ఇవ్వడానికి తాను అంగీకరించనన్నారు. తన పిల్‌ను ఈ ధర్మాసనం ముందుకు బదిలీ చేయాలని, సాధ్యం కాకపోతే తగిన ఉత్తర్వు ఇచ్చే వరకు సుప్రీంకోర్టులో సవాలు చేస్తానని స్వరం పెంచి మాట్లాడారు. ఏడేళ్లలోపు జైలు శిక్షకు వీలున్న కేసులో మాజీ మంత్రి, వైకాపా నేత అంబటి రాంబాబును పోలీసులు అరెస్ట్ చేశారని, మెజిస్ట్రేట్ ఆయనకు రిమాండ్ విధించారన్నారు. ఈ వాదనలపై ధర్మాసనం తీవ్ర అసహనం వ్యక్తంచేసింది. అంబటి రాంబాబు కోర్టును ఆశ్రయించలేదని, ఆయన బదులుగా వ్యాజ్యం ఎలా దాఖలు చేస్తారని ప్రశ్నించింది. పద్ధతి మార్చుకోవాలని, దూకుడు తగ్గించుకోవాలని హితవు పలికింది. కోర్టు విచారణకు అంతరాయం కలిగించొద్దని, చట్టబద్ధ ఆదేశాలిస్తామని, ఆయనే న్యాయవాదని తన తీరును మార్చుకోకపోవడంతో... పిల్‌ను కొట్టేస్తున్నట్లు ధర్మాసనం ప్రకటించింది. తమ ఉత్తర్వులపై అభ్యంతరం ఉంటే సుప్రీంకోర్టుకు వెళ్లాలని తేల్చిచెప్పింది. హైకోర్టు ప్రధాన న్యాయమూర్తి జస్టిస్ ధీరజ్‌సింగ్ ఠాకూర్, జస్టిస్ చల్లా గుణరంజన్‌ల ధర్మాసనం బుధవారం ఈమేరకు ఉత్తర్వులిచ్చింది.

✦ ఈ పిల్‌ను న్యాయవాది పామర్తి రత్నాకర్ హైకోర్టులో వేశారు. ఆయన తరఫున న్యాయవాది గుండాల శివప్రసాద్‌రెడ్డి వాదనలు వినిపించారు.

నిందితులతో వీధుల్లో పరేడ్ ఏమిటి?

- నేర నిరూపణ కానంత వరకు నిరపరాధులే
- పోలీసుల తీరుపై హైకోర్టు వ్యాఖ్యలు

ఈనాడు, అమరావతి: నిందితులతో వీధుల్లో పరేడ్ ఎందుకు నిర్వహిస్తున్నారని పోలీసులను హైకోర్టు ప్రశ్నించింది. నేర నిరూపణ కానంతవరకు నిందితులు నిరపరాధులేనని వ్యాఖ్యానించింది. నిబంధనలను పాటిస్తూ పోలీసులు శాంతిభద్రతలను కాపాడాల్సిన అవసరం ఉందని తెలిపింది. రాష్ట్రంలో నమోదు చేసిన వివిధ కేసుల్లో నిందితులను పోలీసులు పరేడ్ నిర్వహిస్తున్నారంటూ దాఖలైన ప్రజాహిత వ్యాజ్యంలో కౌంటర్ దాఖలు చేయాలంటూ హోంశాఖ ముఖ్య కార్యదర్శి, డీజీపీ, తూర్పుగోదావరి, కృష్ణా, గుంటూరు జిల్లాల ఎస్పీలకు నోటీసులు ఇచ్చింది. హైకోర్టు ప్రధాన న్యాయమూర్తి జస్టిస్ ధీరజ్‌సింగ్ ఠాకూర్, జస్టిస్ చల్లా గుణరంజన్‌తో కూడిన ధర్మాసనం బుధవారం ఈమేరకు ఉత్తర్వులిచ్చింది. నిందితులను పోలీసులు వీధుల్లో నడిపిస్తూ పరేడ్ నిర్వహించడం, మీడియా ముందు ప్రవేశపెట్టడం సుప్రీంకోర్టు, హైకోర్టు తీర్పులకు విరుద్ధమంటూ సొసైటీ ఫర్ ప్రొటెక్షన్ ఆఫ్ సివిల్ ప్రాపర్టీ, ఎన్విరాన్‌మెంటల్ రైట్స్ సంస్థ అధ్యక్షుడు పరస సురేశ్‌కుమార్ హైకోర్టులో పిల్ వేశారు. ఆయన తరఫున న్యాయవాది జడ శ్రావణ్‌కుమార్ వాదనలు వినిపిస్తూ హైకోర్టు తీర్పునకు విరుద్ధంగా పోలీసులు వ్యవహరిస్తున్నారన్నారు. ప్రభుత్వ ప్రత్యేక న్యాయవాది (ఎస్‌జీపీ) ప్రణతి స్పందిస్తూ.. కొవ్వూరులో ఓ కేసులో నిందితుణ్ని తీసుకెళ్లే క్రమంలో వాహనం పాడవడంతో రోడ్డుపై నడిపించుకుంటూ తీసుకెళ్లారని, ఆ ఘటనను ఫొటోలు తీసి ప్రచారం చేశారన్నారు. పూర్తి వివరాలతో కౌంటర్ వేసేందుకు సమయం కావాలని కోరారు. దీంతో విచారణ నాలుగు వారాలకు వాయిదా పడింది.

కోర్టు ఆదేశాలను విస్మరిస్తే మూల్యం చెల్లించుకోవాల్సిందే

- కోర్టులేం చేస్తాయిలే అనుకునే అధికారులను ఎవరూ కాపాడలేరు
- ప్రజాసేవకులమని మర్చిపోయి పాలకుల్లా వ్యవహరిస్తున్నారు
- హైకోర్టు ఘాటు వ్యాఖ్యలు

ఈనాడు, అమరావతి: కస్తూర్బాగాంధీ బాలికా విద్యాలయాల్లో (కేజీబీవీ) పార్ట్ టైం పోస్టుగ్రాడ్యుయేట్ టీచర్ల(పీజీటీ)/పిటిషనర్ల సేవలను కొనసాగిస్తామంటూ హైకోర్టుకు ఇచ్చిన హామీని అధికారులు ఉల్లంఘించడంపై ధర్మాసనం మండిపడింది. కోర్టులు ఏం చేస్తాయిలే అనుకునే అధికారులను ఎవరూ కాపాడలేరని హెచ్చరించింది. కొందరు అధికారులు ప్రజాసేవకులమనే విషయాన్ని మర్చిపోయి పాలకుల్లా వ్యవహరిస్తున్నారని ఘాటుగా వ్యాఖ్యానించింది. కోర్టు ఆదేశాలను విస్మరిస్తే మూల్యం చెల్లించుకోక తప్పదని తేల్చిచెప్పింది. మాట వినని దిగువస్థాయి అధికారులపై ఎలాంటి చర్యలు తీసుకున్నారో చెప్పాలంది. కోర్టుకిచ్చిన హామీని అమలు చేసేందుకు తీసుకున్న చర్యలను అఫిడవిట్ రూపంలో తమ ముందు ఉంచాలని సర్వశిక్షాభియాన్ ప్రాజెక్ట్ డైరెక్టర్ శ్రీనివాసరావును ఆదేశించింది.

పథకాల అమలును పర్యవేక్షించాల్సింది కేంద్రమే

కేజీబీవీ విషయంలో కేంద్రప్రభుత్వ వైఖరిని ధర్మాసనం తప్పుపట్టింది. కేంద్రం తమ వాటా నిధులను విడుదల చేసి చేతులు దులిపేసుకుంటే సరిపోదని, ఆ పథకాలను రాష్ట్రప్రభుత్వాలు సక్రమంగా అమలు చేస్తున్నాయా.. లేదా అనే విషయాన్ని పర్యవేక్షించాల్సిన బాధ్యత కేంద్రానిదేనని తేల్చిచెప్పింది. రూ.వేల కోట్ల ప్రజాధనాన్ని ప్రచారం కోసమే వాడుకుంటున్నారని ఆక్షేపించింది. పథకాల అమలు బాధ్యత నుంచి ప్రభుత్వాలు తప్పుకోరాదు.. న్యాయస్థానాలు తమ బాధ్యతల నుంచి తప్పుకోవని తేల్చిచెప్పింది. సర్వశిక్షాభియాన్ పథకం అమలు విషయంలో అఫిడవిట్ వేయాలని కేంద్రాన్ని ఆదేశిస్తూ విచారణను రెండు వారాలకు వాయిదా వేసింది. హైకోర్టు న్యాయమూర్తులు జస్టిస్ బట్టు దేవానంద్, జస్టిస్ హరిహరనాథశర్మతో కూడిన ధర్మాసనం బుధవారం ఈ మేరకు ఉత్తర్వులిచ్చింది.

✦ కేజీబీవీలలో పీజీటీలుగా పనిచేస్తున్న తమను తొలగించారంటూ పలువురు 2023లో హైకోర్టులో వ్యాజ్యం వేశారు. తొలగింపును తప్పుపడుతూ సింగిల్ జడ్జి ఉత్తర్వులిచ్చారు. ఆ ఉత్తర్వులపై అధికారులు ధర్మాసనం ముందు అప్పీల్ వేశారు. దీనిపై విచారణ సందర్భంగా పిటిషనర్లను కొనసాగిస్తామని అధికారులు కోర్టుకు హామీ ఇచ్చారు. ఆ మేరకు వ్యవహరించకపోవడంతో సర్వశిక్షాభియాన్ పీడీపై హైకోర్టు సుమోటోగా కోర్టుధిక్కరణ చర్యలు తీసుకొని నోటీసులు ఇచ్చింది. ఈ నేపథ్యంలో పీడీ శ్రీనివాసరావు ధర్మాసనం ముందు హాజరయ్యారు. కిందిస్థాయి అధికారుల తీరుతో తన ఆదేశాలు అమలు కాలేదన్నారు. ఈ వివరణపై ధర్మాసనం మండిపడింది.

రాజమహేంద్రవరంలో బెంబేలెత్తిస్తున్న పెద్దపులి

- జనావాసాల్లోకి రావడంతో ఆందోళన
- మత్తుమందు ఇచ్చి బంధించేందుకు అనుమతులు

రాజానగరం, న్యూస్‌టుడే: రాజమహేంద్రవరం శివారు గ్రామాల్లో పెద్దపులి సంచారం గుబులు రేపుతోంది. మంగళవారం రాత్రి నగర శివారు దివాన్‌చెరువు.. అక్కడి నుంచి బీజాపూర్ టౌన్‌షిప్, శ్రీరాంపురం మీదుగా రఘునాథపురం చేరుకుంది. ఆ ప్రాంతంలో ఓ గేదెను చంపినట్లు అటవీశాఖ అధికారులు గుర్తించారు. బుధవారం ఉదయానికి రాజమహేంద్రవరం గ్రామీణ మండలం అంకాలమ్మతల్లి కొండ వద్ద పాదముద్రలు ఉన్నాయన్న సమాచారంతో అటవీశాఖ అధికారులు వెళ్లి పరిశీలించారు. కొండకు మరోవైపు గుబురుగా ఉన్న జీడిమామిడి తోటలో పులి సేదతీరి ఉండొచ్చని అంచనా వేస్తున్నారు.

15 రోజుల్లో దాదాపు 600 కిలోమీటర్లు

పులికి మత్తు ఇచ్చి, అటవీ ప్రాంతంలో విడిచిపెట్టేందుకు అవసరమైన అన్ని అనుమతులూ ఇచ్చామని స్టేట్ ప్రిన్సిపల్ చీఫ్ కన్జర్వేటర్ ఆఫ్ ఫారెస్ట్స్ పి.వి.చలపతిరావు తెలిపారు. పుణె, దిల్లీ నుంచి ప్రత్యేక బృందాలు వస్తున్నాయని, ప్రస్తుతం 12 బృందాలు పని చేస్తున్నాయన్నారు. మత్తు ఇచ్చేందుకు ట్రాంక్విలైజర్, బోను సిద్ధం చేసినట్లు తెలిపారు. సీసీఎఫ్ మూర్తి మాట్లాడుతూ పులి 15 రోజుల్లో దాదాపు 600 కిలోమీటర్లు ప్రయాణించినట్లు అంచనా వేస్తున్నామన్నారు.

మంగళవారం రాత్రి దివాన్‌చెరువు ప్రాంతంలో సంచరిస్తున్న పులి

ఐఎఫ్‌ఆర్ నిర్వహణకు పటిష్ఠ ఏర్పాట్లు

వన్‌టౌన్, న్యూస్‌టుడే: అంతర్జాతీయ నౌకాదళ సమీక్ష (ఐఎఫ్‌ఆర్-2026), మిలాన్, అంతర్జాతీయ సిటీ పరేడ్ నిర్వహణకు పటిష్ఠ ఏర్పాట్లు చేయాలని కలెక్టర్ ఎం.ఎన్.హరేంధిరప్రసాద్ ఆదేశించారు. అన్ని శాఖల అధికారులు సమన్వయంతో పని చేయాలని, భద్రత, ట్రాఫిక్, మౌలిక వసతుల కల్పనకు అధిక ప్రాధాన్యం ఇవ్వాలని సూచించారు. బుధవారం ఉదయం నౌకాదళం, పోలీసు, ఇతర శాఖల అధికారులతో కలెక్టరేట్‌లో ఉన్నతస్థాయి సమావేశాన్ని నిర్వహించారు. కోస్ట్‌గార్డ్ డీఐజీ రాజేష్ మిత్తల్, సీపీ శంఖబ్రత బాగ్చీ, వీఎంఆర్‌డీఏ కమిషనర్ తేజ్‌భరత్, జేసీ విద్యాధరి ఇతర ఉన్నతాధికారులు పాల్గొన్నారు. ఈ సందర్భంగా కలెక్టర్ మాట్లాడుతూ... రాష్ట్రపతి, కేంద్ర మంత్రి, గవర్నర్, ముఖ్యమంత్రి, ఇతర ప్రముఖులతో పాటు దాదాపు 3 లక్షల మంది ప్రజలు పాల్గొనే కార్యక్రమంలో భద్రత, ట్రాఫిక్ నియంత్రణపై ప్రత్యేకంగా దృష్టి సారించాలన్నారు. ఈనెల 17న రాష్ట్రపతి రాకతో కార్యక్రమాలు మొదలవుతాయని, 18న నౌకాదళ ఫ్లీట్ రివ్యూ, 19న ఉదయం మిలాన్ ప్రారంభోత్సవం, సాయంత్రం ఆర్కేబీచ్ రోడ్డులో అంతర్జాతీయ సిటీ పరేడ్ ఉంటుందన్నారు. వైద్యం, అగ్నిమాపక, తాగునీరు, తాత్కాలిక మరుగుదొడ్లు, పరిశుభ్రతపై దృష్టి పెట్టాలన్నారు.

సమీక్షలో మాట్లాడుతున్న కలెక్టర్ హరేంధిరప్రసాద్, చిత్రంలో కోస్ట్‌గార్డ్ డీఐజీ రాజేష్‌మిత్తల్, సీపీ శంఖబ్రతబాగ్చీ తదితరులు

శతకాలతో చెలరేగిన బ్యాటర్లు

దీపక్‌రెడ్డి (119 పరుగులు) | ఖాసిం (103 పరుగులు) | సునీల్ (96 పరుగులు)

విశాఖ క్రీడలు, న్యూస్‌టుడే: జిల్లా క్రికెట్ సంఘం ఆధ్వర్యంలో జరుగుతున్న దివంగత షిప్‌యార్డ్ ఉద్యోగి డాక్టర్ శేఖర్‌రావు స్మారక క్రికెట్ పోటీల్లో బుధవారం బ్యాటర్లు శతకాలతో చెలరేగారు.

✦ పీఎంపాలెం వీడీసీఏ బి-మైదానంలో జరిగిన తొలి మ్యాచ్‌లో స్ట్రయిట్ డ్రైవ్ సీసీ జట్టు 9 వికెట్ల తేడాతో విశాఖపట్నం సీసీ జట్టుపై గెలుపొందింది. రెండో మ్యాచ్‌లో స్పోర్ట్స్ ఎలెవన్ జట్టు 5 వికెట్ల తేడాతో కోల్ట్స్ సీసీ జట్టుపై విజయం సాధించింది. కోల్ట్స్ సీసీ జట్టు బ్యాటర్ ఎల్.బి.సునీల్ 96 పరుగులు చేయగా, స్పోర్ట్స్ ఎలెవన్ జట్టు బ్యాటర్ ఖాసిం 103 పరుగులతో సత్తా చాటాడు.

✦ ఉక్కునగరం త్రిష్ణ మైదానంలో జరిగిన తొలి మ్యాచ్‌లో లెజెండ్స్ సీసీ జట్టు 111 పరుగుల తేడాతో బెంగాల్ సీసీ జట్టుపై జయకేతనం ఎగురవేసింది. లెజెండ్స్ సీసీ జట్టు బ్యాటర్ ఎన్.దీపక్‌రెడ్డి 119 పరుగులతో చెలరేగాడు. రెండో మ్యాచ్‌లో విశాఖపట్నం స్టీల్‌ప్లాంట్ జట్టు 4 వికెట్ల తేడాతో ఫ్రెండ్స్ సీసీ జట్టుపై గెలుపొందింది.

విద్యార్థి చూసుకో.. ప్రమాదముంది కాసుకో!

నిత్యం వేలాది వాహనాల రాకపోకలతో రద్దీగా ఉండే ఊర్వశి జంక్షన్ విద్యార్థుల పాలిట శాపంగా మారుతోంది. సాయంత్రం నాలుగు గంటలైతే సమీపంలోని ప్రభుత్వ, ప్రైవేట్ కళాశాలల్లో చదివే విద్యార్థులంతా బస్సుల కోసం అక్కడ నిరీక్షిస్తారు. సమయానికి బస్సులు రాకపోవడం, వచ్చినా ప్రయాణికులతో కిక్కిరిసి ఉండటంతో వారంతా జంక్షన్‌లోని డివైడర్లపై ప్రమాదకరంగా కూర్చుని వేచి చూస్తుంటారు. మరి కొంతమంది జాతీయ రహదారిపై సిగ్నల్స్ వద్ద బస్సులు కాస్త నెమ్మదిగా వెళ్లే సమయంలో వాటి వెంట పరిగెడుతూ ఎక్కేందుకు ప్రయత్నించి ప్రమాదాల బారిన పడుతున్నారు. దగ్గరలోనే సేవా రహదారిపై బస్టాప్ ఉన్నా అక్కడకు వెళ్లేందుకు మార్గం లేకపోవడంతో బస్సులు జాతీయ రహదారిపై నిలుపుతున్నారు. బస్సులు సేవా రహదారిలోని బస్టాప్ వద్ద నిలపడంతో పాటు ఉదయం, సాయంత్రం సమయాల్లో బస్సుల సంఖ్య పెంచాలని వారంతా కోరుతున్నారు. – న్యూస్‌టుడే, కంచరపాలెం

'కల్తీ నెయ్యితోనే లడ్డూ తయారీ'

కార్పొరేషన్, న్యూస్‌టుడే : తిరుమలలో కల్తీ నెయ్యితోనే స్వామి వారి లడ్డూ ప్రసాదాన్ని తయారు చేశారని విశాఖ ఉత్తరం ఎమ్మెల్యే పి.విష్ణుకుమార్‌రాజు ఆరోపించారు. బుధవారం ఆయన జీవీఎంసీ ప్రధాన కార్యాలయంలో విలేకరులతో మాట్లాడారు. లడ్డూ ప్రసాదం 10 రోజుల వరకు సువాసన వచ్చేదని, అయితే వైకాపా ఐదేళ్ల పాలనలో ఆ పరిస్థితి ఎప్పుడూ కనిపించలేదన్నారు. ఆ పార్టీ అధికారంలో ఉన్నప్పుడు తెదేపా కార్యాలయాలపై, చంద్రబాబు ఇంటిపై దాడులు చేయడంతో పాటు కొందరు నాయకులు ఇష్టానుసారంగా మాట్లాడారన్నారు. అందుకే ప్రజలు తగిన గుణపాఠం చెప్పారన్నారు. ఇప్పుడు మళ్లీ కొందరు వైకాపా నాయకులు ఉద్దేశపూర్వకంగా గొడవలు సృష్టించేందుకు ప్రణాళికలు అమలు చేస్తున్నారని... వారి ట్రాప్‌లో ఎవరూ పడొద్దని, చట్ట ప్రకారమే ముందుకెళ్లాలని సూచించారు. ముఖ్యమంత్రిపై అసభ్య పదజాలాన్ని ఖండిస్తున్నామన్నారు. విశాఖ ఉక్కును కేంద్రం పరిరక్షిస్తుందని విష్ణుకుమార్‌రాజు అన్నారు.

188 మంది వీఆర్వోలకు పదోన్నతులు

వన్‌టౌన్, న్యూస్‌టుడే: ఉమ్మడి విశాఖ జిల్లా పరిధి గ్రామ/వార్డు సచివాలయాల్లో పని చేస్తున్న 188 గ్రేడ్-2 వీఆర్వోలకు గ్రేడ్-1 వీఆర్వోలుగా పదోన్నతి కల్పించారు. బుధవారం డీఆర్వో సత్తిబాబు పర్యవేక్షణలో విశాఖ, అనకాపల్లి, అల్లూరి జిల్లాల కలెక్టరేట్ల అడ్మిన్లు బీవీ.రాణి, కె.విజయకుమార్, కె.ప్రసాద్‌రావు ఆధ్వర్యంలో పదోన్నతి, బదిలీ కౌన్సెలింగ్ నిర్వహించారు. ఇకపై వారి పరిపాలన వ్యవహారాలను రెవెన్యూ శాఖకు అప్పగించనున్నారు. కలెక్టరేట్ అధికారులు రవిశంకర్, ప్రదీప్‌కుమార్ తదితరులు పాల్గొన్నారు.

కౌన్సెలింగ్ నిర్వహిస్తున్న కలెక్టరేట్ల అడ్మిన్లు బీవీ.రాణి, కె.విజయకుమార్, కె.ప్రసాద్‌రావు తదితరులు

'బాధ్యతగా విధులు నిర్వహించాలి'

ఉద్యోగోన్నతి పత్రాలు అందిస్తున్న ఆర్‌ఎం అప్పలనాయుడు

కార్పొరేషన్, న్యూస్‌టుడే: ఆర్టీసీలో ఉద్యోగోన్నతి పొందిన వారంతా బాధ్యతగా విధులు నిర్వహించి, సంస్థకు మంచి పేరు తీసుకురావాలని ఆర్‌ఎం బి.అప్పలనాయుడు సూచించారు. ఆర్‌ఎం కార్యాలయంలో జరిగిన కార్యక్రమంలో 30 మందికి ఉద్యోగోన్నతి ధ్రువీకరణ పత్రాలు అందించారు. ఈ సందర్భంగా ఆయన మాట్లాడుతూ... ఉద్యోగోన్నతి పొందిన వారికి నాలుగు రోజుల పాటు విజయనగరంలో శిక్షణ ఉంటుందని, ఆ తర్వాత కేటాయించిన డిపోల్లో విధులు నిర్వహించాలన్నారు. కార్యక్రమంలో మెకానికల్ ఇంజినీర్ గంగాధర్, పర్సనల్ ఆఫీసర్ జె.తిరుపతి తదితరులు పాల్గొన్నారు.

నౌకాదళ సూచనలను పాటించాలి

వన్‌టౌన్, న్యూస్‌టుడే : విశాఖ కేంద్రంగా జరిగే అంతర్జాతీయ ఫ్లీట్ రివ్యూ (ఐఎఫ్‌ఆర్), మిలాన్ దృష్ట్యా నౌకాదళం అధికారుల సూచనలను మత్స్యకారులు తప్పకుండా పాటించాలని మత్స్యశాఖ జేడీ పి.లక్ష్మణరావు ఆదేశించారు. ఈ అంశాలపై బుధవారం నుంచి మత్స్యకార గ్రామాల్లో అవగాహన సదస్సులు నిర్వహిస్తున్నారు. మూలపాలెం గ్రామంలో నిర్వహించిన సదస్సులో జేడీ మాట్లాడారు. ఈనెల 14 నుంచి 21 వరకు సముద్ర జలాల్లో నౌకలు నిలిపి ఉంచే ప్రాంతాల్లో చేపలవేట సాగించరాదని, బోట్లు సంచరించకూడదని సూచించారు. భద్రత కారణాల దృష్ట్యా ప్రతీ ఒక్కరూ నిబంధనలు పాటించాలన్నారు. సమావేశంలో మెరైన్ పోలీసులు, నౌకాదళం అధికారులు బీకేవీ.ప్రసాద్, శ్రీనివాస్, మధుసూదన్, ఎఫ్‌డీఓ మురళీ తదితరులు పాల్గొన్నారు.

మాట్లాడుతున్న మత్స్యశాఖ జేడీ లక్ష్మణరావు

బార్ల నిర్వహణకు నేడు లాటరీ

మాధవధార, న్యూస్‌టుడే: జిల్లాలోని బార్ల నిర్వహణకు గురువారం వీఎంఆర్‌డీఏ చిల్డ్రన్స్ థియేటర్‌లో ఉదయం 8.30 గంటల నుంచి కలెక్టర్ ఆధ్వర్యంలో లాటరీ తీయనున్నట్లు ఎక్సైజ్ డీసీ శ్రీరామచంద్రమూర్తి తెలియజేశారు. మొత్తం 27 బార్లకు లాటరీ ద్వారా సంబంధిత వ్యక్తులకు కేటాయిస్తామని ఇప్పటికే లాటరీలో పాల్గొనే సభ్యులకు ధ్రువపత్రాలు అందజేయడం జరిగిందన్నారు. జిల్లాలోని 52 బార్లకు ఎక్సైజ్ అధికారులు ఈనెల 29న రీనోటిఫికేషన్ ఇవ్వడంతో మొత్తం 108 దరఖాస్తులు వచ్చినట్లు ఆయన తెలిపారు. ఒక బార్‌కు నాలుగు దరఖాస్తులు నిబంధన ప్రకారం మొత్తం 27 బార్లు లాటరీకి అర్హత సాధించినట్లు తెలిపారు.

✦ అనకాపల్లి జిల్లా నర్సీపట్నంలో ఉన్న రెండు బార్లు లాటరీకి అర్హత సాధించడంతో అనకాపల్లి కలెక్టర్ కార్యాలయంలో లాటరీ తీసి కేటాయించనున్నట్లు తెలిపారు.

గ్యాస్ ఏజెన్సీ లైసెన్స్ సస్పెన్షన్

వన్‌టౌన్, న్యూస్‌టుడే : ఉజ్వల యోజన లబ్ధిదారుల నుంచి గ్యాస్ కనెక్షన్ కోసం అక్రమంగా వసూళ్లకు పాల్పడిన రత్నగ్యాస్ ఏజెన్సీ డీలర్ లైసెన్స్‌ను సస్పెన్షన్ చేసినట్లు విశాఖ జిల్లా సంయుక్త కలెక్టర్ జి.విద్యాధరి బుధవారం ఓ ప్రకటనలో తెలిపారు. పెదగంట్యాడ ప్రాంతంలోని రత్నగ్యాస్ ఏజెన్సీ నిర్వాహకులు ఉజ్వల గ్యాస్ కనెక్షన్‌కు రూ.1500 చొప్పున వసూలు చేసినట్లు అధికారులకు ఫిర్యాదు అందింది. ఆ మేరకు విచారణ జరిపి, చర్యలు తీసుకున్నామని ఆమె పేర్కొన్నారు. ఉజ్వల యోజనతో పాటు సాధారణ సిలిండర్లు సరఫరా చేసే ఏజెన్సీ నిర్వాహకులు, గ్యాస్ డెలివరీ బాయ్స్ అదనపు వసూళ్లకు పాల్పడితే చర్యలు తప్పవని ఆమె హెచ్చరించారు. క్షేత్రస్థాయిలో ఎదురయ్యే ఇబ్బందులపై వినియోగదారులు 0891-2590100, 0891-2590102 నంబర్లకు ఫిర్యాదు చేయాలన్నారు. పెదగంట్యాడ పరిధిలో మరో డీలర్‌కు సిలిండర్ల సరఫరా బాధ్యతలు అప్పగించామన్నారు.

సముద్ర ఉత్పత్తుల ఎగుమతికి ప్రోత్సాహం

వన్‌టౌన్, న్యూస్‌టుడే: వాణిజ్య రంగానికి సంబంధించి కేంద్రం తీసుకున్న నిర్ణయాలతో భారత సముద్ర ఆహార ఉత్పత్తుల ఎగుమతికి ప్రోత్సాహం దక్కిందని, స్థిరమైన వృద్ధి నమోదుకు బలమైన పునాదులు పడ్డాయని భారత సముద్ర ఆహార ఉత్పత్తుల ఎగుమతిదారుల సంఘం అధ్యక్షులు (ఎస్‌ఈఏఐ) జి.పవన్‌కుమార్ తెలిపారు. బుధవారం సాయంత్రం విశాఖపట్నంలోని ఓ హోటల్లో నిర్వహించిన విలేకరుల సమావేశంలో ఆయన మాట్లాడారు. యూరోపియన్ యూనియన్(ఈయూ), అమెరికాతో జరిగిన ఒప్పందాల మేరకు సముద్ర ఆహార ఉత్పత్తులపై సుంకాలు గణనీయంగా తగ్గాయన్నారు. ఈ మేరకు సంఘం తరఫున ప్రధాని మోదీకి, కేంద్రమంత్రి పీయూష్‌గోయల్‌కు కృతజ్ఞతలు తెలుపుతున్నామన్నారు. ఏపీలో ఎగుమతిదారులు ఎదుర్కొంటున్న తీవ్రమైన సవాళ్లను కేంద్రం దృష్టికి తీసుకెళ్లి పరిష్కరించడంలో సీఎం చంద్రబాబు, ఐటీ మంత్రి నారా లోకేశ్ చూపిన చొరవ అభినందనీయమన్నారు. 2024-25లో అమెరికాకు 2.78 బిలియన్ డాలర్ల విలువైన సముద్ర ఆహార ఉత్పత్తులు ఎగుమతి అయ్యాయని, అయితే 2025లో ఆగస్టు నుంచి 50 శాతం వరకు శిక్షాత్మక సుంకాలు విధించడంతో ఎగుమతులపై తీవ్ర ప్రభావం పడిందన్నారు. తాజా ఒప్పందాలతో సుంకాలు తగ్గాయన్నారు. దీంతో మార్కెట్‌లో పోటీ పెరిగి, సముద్ర ఆహార ఉత్పత్తుల ఎగుమతులు ఊపందుకుంటాయన్నారు. సమావేశంలో ఎస్‌ఈఏఐ ప్రతినిధి ఆనందరావు పాల్గొన్నారు.

మాట్లాడుతున్న పవన్‌కుమార్, చిత్రంలో ఆనందకుమార్

బడ్జెట్‌పై యువతకు అవగాహన

జ్ఞానాపురం, పెదవాల్తేరు, న్యూస్‌టుడే: యువతకు కేంద్ర బడ్జెట్‌పై అవగాహన కల్పించేందుకు వీలుగా 'మై భారత్ బడ్జెట్ క్వెస్ట్-2026' కార్యక్రమాలను నిర్వహిస్తున్నట్లు నెహ్రూ యువ కేంద్రం ఉప సంచాలకులు మహేశ్వరరావు పేర్కొన్నారు. బుధవారం జ్ఞానాపురం సమీప సెయింట్ జోసెఫ్ మహిళా కళాశాలలో నిర్వహించిన కార్యక్రమంలో గోడపత్రిక ఆవిష్కరించారు. ఈ సందర్భంగా మహేశ్వరరావు మాట్లాడుతూ... కేంద్ర బడ్జెట్‌లోని అంశాలపై జాతీయ స్థాయిలో ఆన్‌లైన్ క్విజ్ నిర్వహిస్తామన్నారు. విజేతలకు న్యూదిల్లీలో జరిగే కార్యక్రమంలో పీఎం నరేంద్రమోదీతో బడ్జెట్‌పై పరస్పర సంభాషణకు అవకాశం కల్పిస్తామన్నారు. కార్యక్రమంలో కళాశాల అధ్యాపకురాలు కె.మాణిక్యకుమారి, నెహ్రూ యువ కేంద్రం సభ్యులు లీలాప్రసాద్, విద్యార్థులు పాల్గొన్నారు.

గోడపత్రిక ప్రదర్శిస్తున్న విద్యార్థులు, చిత్రంలో మహేశ్వరరావు

ఒమన్ చేరుకున్న భారత శిక్షణ నౌక

సింధియా, న్యూస్‌టుడే : భారత నౌకాదళానికి చెందిన శిక్షణ నౌక ఐఎన్‌ఎస్ సుదర్శిని దేశీయ సముద్ర సంప్రదాయ ప్రదర్శన నిమిత్తం ఒమన్ దేశానికి చేరుకుందని బుధవారం నేవీ వర్గాలు తెలిపాయి. ఐకానిక్ లోకయాన్-26 పేరిట సాగిస్తున్న యాత్రలో భాగంగా ఒమన్‌లోని సలాలహ్ పోర్టుకు చేరుకుందన్నారు. ఈ యాత్ర పది నెలపాటు సుదీర్ఘ గస్తీ విధులు చేపట్టనుందని వెల్లడించాయి. ఈనౌక తన సొంత బేస్ కేంద్రమైన కొచ్చి నుంచి గత నెల 20న బయల్దేరి అరేబియా సముద్రం మీదుగా తన యాత్రను కొనసాగించిందన్నారు.

ఒమన్‌లో సలాలహ్ పోర్టులో శిక్షణ నౌక ఐఎన్‌ఎస్ సుదర్శిని

(c) eenadu

భీమిలి

సినిమాలు
చిట్టివలస (తగరపువలస), న్యూస్‌టుడే
గణేశ్ - మన శంకర వరప్రసాద్ గారు
రామలక్ష్మి - భర్త మహాశయులకు విజ్ఞప్తి
తాతా - అనగనగా ఒకరాజు
సప్తగిరి - నారీ నారీ నడుమ మురారి

పోలమాంబ హుండీ ఆదాయం లెక్కింపు

సంగివలస(తగరపువలస), న్యూస్‌టుడే: సంగివలస పోలమాంబ అమ్మవారి హుండీ ఆదాయం లెక్కింపు బుధవారం జరిగింది. నగరానికి చెందిన శ్రీహరి సేవా సమితి సభ్యులు నగదు లెక్కించారు. నెలరోజులకు గానూ రూ.6,51,888 ఆదాయం వచ్చినట్లు ఆలయ కార్యనిర్వహణాధికారి సురేశ్‌బాబు తెలిపారు. దేవాదాయ శాఖ కార్యాలయ సూపరింటెండెంట్ పీవీఎస్ రాజు హుండీ లెక్కింపును పర్యవేక్షించారు.

పోలీసుల్లో ఆత్మవిశ్వాసం పెంపునకు తరగతులు

విశాలాక్షినగర్, న్యూస్‌టుడే: పోలీసు బలగాల్లో ఆత్మవిశ్వాసం, సామర్థ్యం పెంపొందించేందుకు పునశ్చరణ శిక్షణ తరగతులు ఎంతగానో ఉపయోగపడతాయని అనకాపల్లి అదనపు ఎస్పీ దేవప్రసాద్ అన్నారు. విశాలాక్షినగర్ కైలాసగిరి పోలీసు కవాతు మైదానంలో 15 రోజులపాటు జరగనున్న పునశ్చరణ శిక్షణ తరగతులను ఆయన ప్రారంభించి మాట్లాడారు. వృత్తి నైపుణ్యం, క్రమశిక్షణ, అత్యవసర సమయంలో వేగంగా స్పందించేలా శిక్షణ అంశాలను పొందుపరిచామన్నారు. సిబ్బంది వృత్తిలో నిబద్ధతతో పనిచేయడంతోపాటు కుటుంబ బాధ్యత, పిల్లల భవిష్యత్తుకు బాటలు వేయాలని సూచించారు. కార్యక్రమంలో ఏఆర్ ఇన్‌స్పెక్టర్లు రామకృష్ణారావు, మన్మథరావు, రమణమూర్తి, సంజీవ రావు, ఆర్ఎస్ఐ ఆదినారాయణ పాల్గొన్నారు.

మేమున్నాం.. మీకు తోడుగా

99122 22247 సమయం: ఉ॥ 10 నుంచి మ॥ ఒంటి గంట మధ్య

ఎండాడ, న్యూస్‌టుడే: ?: కార్పొరేట్ కూడలి నుంచి కొమ్మాది వరకు నడక మార్గాలు ఆక్రమించడంతో రాకపోకలకు ఇబ్బందులు పడుతున్నాం. - పట్నాయక్, మధురవాడ ✓: నడకమార్గాలను పరిశీలించి తగిన చర్యలు తీసుకుంటాం. -అయ్యప్పనాయుడు, జెడ్సీ.

?: మధురవాడ ప్రధాన దారిలో ఫుట్‌పాత్‌పై వేసిన పలకలు విరిగి ప్రమాదకరంగా మారాయి. - స్థానికులు ✓: క్షేత్ర స్థాయిలో పరిశీలించి సమస్యను పరిష్కరిస్తాం. - అయ్యప్పనాయుడు, జెడ్సీ. ?: పీఎంపాలెం సమీపం వేసిన పార్కు పరిసరాల్లో ఆకతాయిలు హల్‌చల్ చేస్తున్నారు.- కాలనీ వాసులు. ✓: సంబంధిత ప్రాంతాల్లో గస్తీ ఏర్పాటు చేస్తాం. - పీఎంపాలెం గస్తీ పోలీసులు.

?: న్యాయకళాశాల(ఎండాడ) నుంచి రుషికొండ ఐటీసెజ్‌కు వెళ్లే దారిలో చెత్తను పోగులుగా వేయడంతో రాకపోకలకు అవస్థలు పడుతున్నాం. -ఎన్.రాజు. ✓: తక్షణమే సిబ్బందిని పంపించి శుభ్రం చేయిస్తాం. - అయ్యప్పనాయుడు, జెడ్సీ ?: కొమ్మాది(మధురవాడ) చెరువు ప్రాంతంలో రాత్రిపూట మందుబాబులు తిష్ఠ వేస్తున్నారు. - రవి స్థానికుడు ✓: గస్తీ పెంచి మందుబాబులపై కేసులు నమోదు చేస్తాం. - పీఎంపాలెం గస్తీ పోలీసులు.

?: లక్ష్మీవానిపాలెం(మధురవాడ)లో కాలువలు, వీధి దీపాలు తదితర మౌలిక వసతులు లేక ఇబ్బందులు పడుతున్నాం. -లక్ష్మీవానిపాలెం వాసులు. ✓: పరిశీలించి సమస్యలను పరిష్కరిస్తాం. - అయ్యప్పనాయుడు, జెడ్సీ

ఇష్టారీతిన పనులు.. తప్పని అవస్థలు

ఎండాడ, న్యూస్‌టుడే: జీవీఎంసీ 8వ వార్డులో చేపట్టిన అభివృద్ధి పనులతో ప్రజలు కొత్త కష్టాలు ఎదుర్కొంటున్నారు. అధికారుల పర్యవేక్షణ లేకపోవడంతో గుత్తేదారులు ఇష్టారాజ్యంగా పనులు చేపడుతున్నారని స్థానికులు చెబుతున్నారు. వార్డు పరిధి సుభాష్‌నగర్ (సాగర్‌నగర్) నుంచి దసపల్లా లేఅవుట్ (ఎండాడ) వరకు భూగర్భ విద్యుత్ కేబుల్ ఏర్పాటు చేస్తున్నారు. దీని కోసం రోడ్డు తవ్వుతున్నారు. ప్రజలకు ముందస్తు సమాచారం ఇవ్వకుండా ప్రధాన దారిలో తవ్వి రోజుల తరబడి వదిలేయడంతో పాదచారులు, వాహనదారులు రాకపోకలకు ఇబ్బందులు పడుతున్నారు. దీనిపై సిబ్బందిని అడిగితే నిర్లక్ష్యంగా సమాధానం ఇస్తున్నారని స్థానికులు ఆవేదన వ్యక్తం చేస్తున్నారు. కనీసం తవ్విన గోతుల పక్కన హెచ్చరిక బోర్డులు ఏర్పాటు చేయకపోవడంతో ప్రమాదాలు జరిగే అవకాశం ఉందని వాపోతున్నారు. వీటినంత త్వరగా పనులు పూర్తి చేసేలా అధికారులు చర్యలు తీసుకోవాలని కోరుతున్నారు. దీనిపై ఏడీఈ విభాగ అధికారి అనిల్ వివరణ కోరగా మరో పదిరోజుల్లో పనులు పూర్తి చేస్తామని చెప్పారు.

తవ్వి వదిలేసిన గోతులు

ప్రమాదకర మలుపులు.. కానరాని సూచికలు

తగరపువలస, (గ్రామీణభీమిలి), న్యూస్‌టుడే: తగరపువలస, భీమిలి, బీచ్‌రోడ్డు పరిసర ప్రాంతాల్లో ప్రమాదకర మలుపులు వాహనదారులను బెంబేలెత్తిస్తున్నాయి. బీచ్‌రోడ్డులో మంగమారిపేట వద్ద తరచూ ప్రమాదాలు జరుగుతున్నాయి. జీవాల పోశాలు నుంచి ఇంటికి నడిచి వెళ్తున్న ఓ బాలికను కారు ఢీకొట్టింది. ఈ ప్రాంతంలో వేగనిరోధకాలు ఏర్పాటు చేయాల్సి ఉంది. అదేవిధంగా తగరపువలస - భీమిలి రోడ్డులో రేఖవానిపాలెం, రాయిపాలెం, బ్యాంకుకాలనీ వద్ద ప్రమాదకర మలుపులు ఉన్నాయి. ఇక్కడ ఎలాంటి హెచ్చరిక బోర్డులు లేకపోవడంతో వాహనదారులు ప్రమాదాలకు గురవుతున్నారు. ఏడాది కాలంలో ఇద్దరు మృతి చెందగా అనేక మంది గాయాల బారినపడ్డారు. తగరపువలస జాతీయ రహదారి నుంచి పద్మనాభం కూడలికి వెళ్లే మార్గంలో తాటితూరు కళ్లాలు, మజ్జివలస వద్ద మలుపులు భయపెడ్తున్నాయి. బీచ్‌రోడ్డులోని జగ్గారావు తోట వద్ద, మంగమారిపేట యూనియన్ బ్యాంకు వద్ద ఇదే దుస్థితి. ఈ ప్రాంతాల్లో వేగనిరోధకాలు, హెచ్చరిక బోర్డులు ఏర్పాటు చేసి ప్రమాదాలకు అడ్డుకట్ట వేయాలని పలువురు కోరుతున్నారు.

తగరపువలస - భీమిలి రోడ్డులో రాయిపాలెం వద్ద..

భీమిలి బ్యాంక్‌కాలనీ వద్ద..

సమన్వయంతో నిర్మాణ పనులు

ఆనందపురం, న్యూస్‌టుడే: ఆనందపురం- విశాఖపట్నం రహదారి నుంచి పెందుర్తి-ఆనందపురం జాతీయ సేవా మార్గాన్ని కలిపే మాస్టర్ ప్లాన్ రోడ్డు నిర్మాణానికి సంబంధించి బుధవారం వీఎంఆర్‌డీఏ కమిషనర్ తేజ్‌భరత్ క్షేత్రస్థాయి పరిశీలన చేశారు. రహదారి నిర్మాణంలో సమస్యలు ఉంటే సత్వరమే పరిష్కరించాలని, స్థానికుల సమన్వయంతో నిర్దేశ గడువులోపు నిర్దేశిత ప్రమాణాలకు అనుగుణంగా పనులు చేపట్టాలని అధికారులకు సూచించారు. కార్యక్రమంలో ఇంజినీరింగ్ అధికారులు వినయ్ కుమార్, మధుసూదనరావు, ప్రణాళిక విభాగం అధికారులు కిషోర్, దుర్గాప్రసాద్, రవిశంకర్ తదితరులు పాల్గొన్నారు.

వరద కాలువను పరిశీలిస్తున్న కమిషనర్ తేజ్‌భరత్, అధికారులు

సింహాద్రినాథుడికి వైభవంగా గరుడ వాహన సేవ

సింహాచలం, న్యూస్‌టుడే: సిరులొలికే సింహాద్రినాథుడికి బుధవారం గరుడ వాహన సేవ ప్రత్యేక పూజా కార్యక్రమం వైభవోపేతంగా జరిగింది. అర్చకులు స్వామివారి ఉత్సవమూర్తి గోవిందరాజ స్వామిని శోభాయమానంగా అలంకరించి గరుడ వాహనంపై కొలువుదీర్చారు.

ట్రాక్టర్, లారీ ఢీ... ముగ్గురికి గాయాలు

ఆనందపురం, న్యూస్‌టుడే : ఆనందపురం- శ్రీకాకుళం జాతీయ రహదారిలోని పెద్దిపాలెం వద్ద బుధవారం ఉదయం జరిగిన రోడ్డు ప్రమాదంలో ముగ్గురికి గాయాలయ్యాయి. పోలీసుల వివరాల ప్రకారం.. విజయనగరం జిల్లా గజపతినగరం నుంచి కొమ్మాదికి వరిగడ్డితో వస్తున్న ట్రాక్టర్‌ను వెనుక నుంచి వచ్చిన లారీ ఢీకొట్టింది. దీంతో ట్రాక్టర్‌పై ఉన్న ముగ్గురికి గాయాలయ్యాయి. వారిని కేజీహెచ్‌కు తరలించారు. పోలీసులు ఘటనాస్థలికి చేరుకుని వివరాలు నమోదు చేశారు. విచారణ జరుపుతున్నామని సీఐ వాసునాయుడు తెలిపారు.

పెద్దిపాలెం జాతీయ రహదారిపై పడిన వరిగడ్డి, పక్కనే ట్రాక్టర్

ముగిసిన ఎన్ఎస్ఎస్ శిబిరం

మాట్లాడుతున్న కళాశాల ప్రధానాచార్యులు ఉమాదేవి

ఆనందపురం, న్యూస్‌టుడే : మిందివానిపాలెం సమీప వీతం ఫార్మసీ కళాశాల ఎన్ఎస్ఎస్ విభాగం ఆధ్వర్యంలో వారం రోజుల నుంచి ముచ్చర్ల గ్రామంలో నిర్వహించిన ఎన్ఎస్ఎస్ ప్రత్యేక శిబిరం బుధవారం ముగిసింది. ముగింపు కార్యక్రమంలో కళాశాల ప్రధానాచార్యులు పి.ఉమాదేవి ముఖ్యఅతిథిగా పాల్గొని మాట్లాడారు. పరిసరాల పరిశుభ్రత, వ్యక్తిగత శుభ్రత, ఆరోగ్యం, వ్యవసాయం, సేంద్రియ ఎరువుల వాడకం.. తదితర అంశాలపై వాలంటీర్లు గ్రామ ప్రజలకు అవగాహన కల్పించారన్నారు. కార్యక్రమంలో ఎన్ఎస్ఎస్ పీఓ సౌధామిని, గ్రామ పెద్దలు శివ, ఎర్రయ్య, రమణ, అప్పలనారాయణ పాల్గొన్నారు.

క్రీడా పోటీల్లో ప్రతిభ

భీమునిపట్నం, న్యూస్‌టుడే : ఆంధ్ర యూనివర్సిటీ అంతర్ కళాశాలల నెట్‌బాల్ పురుషుల ఛాంపియన్‌షిప్ పోటీల్లో భీమిలి ప్రభుత్వ డిగ్రీ కళాశాల జట్టు తృతీయ స్థానంలో నిలిచింది. పోటీలు ఈనెల 3న ముగిశాయి. ప్రతిభ చూపిన క్రీడాకారులు బి.మనోహర్, పి.యువరాజు, టి.గౌతమ్, ఆర్.రాజేంద్ర, ఎస్.హరి, పి.అనిల్, సీహెచ్.దుర్గారావును బుధవారం కళాశాల ప్రధానాచార్యులు డాక్టర్ పి.సురేఖ, వ్యాయామ అధ్యాపకుడు పి.గౌరీశంకర్, ఇతర అధ్యాపకులు బి.ప్రసాదరావు, సీహెచ్.విష్ణుమూర్తి అభినందించారు.

క్రీడాకారులతో ప్రధానాచార్యులు సురేఖ, తదితరులు

కనులపండువగా నిత్య కల్యాణం

అలంకరణలో స్వామి, అమ్మవార్లు... పాల్గొన్న భక్తజనం

సింహాచలం, న్యూస్‌టుడే: సింహాద్రి అప్పన్నస్వామి నిత్య కల్యాణోత్సవం బుధవారం సింహగిరిపై కనులపండువగా జరిగింది. అర్చకులు శ్రీదేవి, భూదేవి సమేత గోవిందరాజ స్వామిని చూడముచ్చటగా అలంకరించి ఆలయ కల్యాణ మండపంలోని ఉత్సవ వేదికపై ఆశీనులను చేశారు. వేదమంత్రాలు, నాదస్వర మంగళవాయిద్యాల నడుమ దేవతామూర్తుల పరిణయ వేడుకను జరిపించారు.

25 నుంచి ఎల్లమ్మ జాతర ఉత్సవాలు

భీమునిపట్నం, న్యూస్‌టుడే : భీమిలి శ్రీఎల్లమ్మ జాతర ఉత్సవాలు ఈనెల 23 నుంచి 25 వరకు నిర్వహించేందుకు నిర్ణయించినట్లు ఆలయ కమిటీ సభ్యులు తెలిపారు. 23న తొలేళ్లు, 24న అనుపోత్సవం, 25న కుంకుమ పూజలు ఉంటాయని ఉత్సవ కమిటీ ప్రతినిధి వి.శేఖర్ తెలిపారు.

సంతలో గంజాయి స్వాధీనం

చిట్టివలస(తగరపువలస), న్యూస్‌టుడే: తగరపువలస సంత పరిసరాల్లో గంజాయి పట్టుకుని తిరుగుతున్న ఓ వ్యక్తిని టాస్క్‌ఫోర్స్ పోలీసులు పట్టుకున్నట్లు భీమిలి సీఐ తిరుమలరావు తెలిపారు. ఆ వ్యక్తి వద్ద దాదాపు 1.5 కిలోల గంజాయిని స్వాధీనం చేసుకున్నారన్నారు. దీనిపై కేసు నమోదు చేసి దర్యాప్తు చేస్తున్నామన్నారు.

దేశవ్యాప్త సమ్మె విజయవంతానికి పిలుపు

చిట్టివలస(తగరపువలస), న్యూస్‌టుడే: కేంద్ర ప్రభుత్వం అవలంబిస్తున్న ప్రజా, కార్మిక వ్యతిరేక విధానాలను నిరసిస్తూ ఈనెల 12న చేపట్టిన దేశవ్యాప్త సమ్మెను జయప్రదం చేయాలని సీపీఐ ఏరియా కార్యదర్శి కానూరి రాంబాబు, ఏఐటీయూసీ కార్మికుల యూనియన్ ప్రధాన కార్యదర్శి కొండపు ఈశ్వరరావు పిలుపునిచ్చారు. తగరపువలస ప్రధాన రోడ్డులోని ఆ పార్టీ కార్యాలయంలో బుధవారం నిర్వహించిన సమావేశంలో వారు మాట్లాడారు. కేంద్రంలోని ఎన్‌డీఏ కూటమి నాలుగు లేబర్ కోడ్‌లను తెచ్చిందని దుయ్యబట్టారు. కార్యక్రమంలో పార్టీ, యూనియన్ నాయకులు రాంపైడి, మోర అప్పలరాజు, చిల్ల నర్సింహులు, మావూరి వీర్రాజు, ఆదినారాయణ, లక్ష్మణరావు, సన్నిబాబు, అప్పారావు, గోవింద్, సత్యం, సూరిబాబు, తదితరులు పాల్గొన్నారు.

సంఘీభావం తెలుపుతున్న సీపీఐ, ఏఐటీయూసీ యూనియన్ ప్రతినిధులు

తప్పులు లేని పాసుపుస్తకాలు అందించడమే ప్రభుత్వ ధ్యేయం

పద్మనాభం, న్యూస్‌టుడే: వెంకటాపురం గ్రామంలో చేపట్టిన భూముల రీసర్వేకు సంబంధించిన నమూనా పత్రాలను తహసీల్దార్ కె.ఆనందరావు నేతృత్వంలో బుధవారం గ్రామసభ నిర్వహించి పరిశీలించారు. గ్రామంలో మొత్తం 501 ఖాతాలకు రీసర్వే చేశారు. ఎటువంటి అభ్యంతరాలు లేని రైతుల నుంచి బయోమెట్రిక్ తీసుకొని పట్టాదారు పాసు పుస్తకాలు ఇవ్వనున్నట్లు తహసీల్దార్ తెలిపారు. ఎవరికైనా అభ్యంతరాలు ఉంటే సరి చేసి పాసు పుస్తకాలు ముద్రించి మార్చి నెల మొదటి వారంలో పంపిణీ చేయనున్నట్లు వివరించారు. ఎటువంటి తప్పులు లేని పాసు పుస్తకాలు రైతులకు అందించడమే ధ్యేయంగా ప్రభుత్వం చర్యలు చేపడుతుందని పేర్కొన్నారు. కార్యక్రమంలో సర్పంచ్ కర్రి రమణ, రెవెన్యూ సిబ్బంది పాల్గొన్నారు.

మహిళా రైతుకు ధ్రువీకరణ పత్రం అందజేస్తున్న తహసీల్దార్ ఆనందరావు

పద్మనాభ స్వామి కల్యాణానికి పక్కాగా ఏర్పాట్లు

సమావేశంలో ఈవో రాజు, కమిటీ సభ్యులు

పద్మనాభం, న్యూస్‌టుడే: పద్మనాభం క్షేత్రంలో కొలువైన అనంత పద్మనాభ స్వామి వార్షిక తిరు కల్యాణోత్సవాలు వైభవంగా నిర్వహించడానికి అందరూ సహకరించాలని ఆలయ ఈవో పీఎల్ఎన్ రాజు కోరారు. స్వామివారి కల్యాణోత్సవాల నిర్వహణ కోసం కొండ దిగువనున్న కుంతీమాధవ స్వామి ఆలయంలో ఈవో నేతృత్వంలో బుధవారం సన్నాహక సమావేశం నిర్వహించారు. ఉత్సవ కమిటీ సభ్యులు, వివిధ రాజకీయ పార్టీల నాయకులతో కల్యాణోత్సవాల ఏర్పాట్లపై చర్చించారు. ఈనెల 26 నుంచి మార్చి 4 వరకు కల్యాణోత్సవాలు జరగనున్నాయని పేర్కొన్నారు. ఫిబ్రవరి 26న పుట్ట బంగారం తీసుకురావడంతో వేడుకలు ప్రారంభమవుతాయని, 27న స్వామివారి కల్యాణోత్సవం, మార్చి 1న తెప్పోత్సవం, 2న రథోత్సవం, 4న పుష్పయాగంతో ముగుస్తాయని వివరించారు.

డీఈవో ఆకస్మిక తనిఖీలు

పద్మనాభం, న్యూస్‌టుడే: మండలంలోని పద్మనాభం, విజయానందపురం జిల్లా పరిషత్ ఉన్నత పాఠశాలలను జిల్లా విద్యాశాఖాధికారి ఎన్.ప్రేమకుమార్ బుధవారం ఆకస్మికంగా తనిఖీ చేశారు. పాఠశాలలో అమలవుతున్న పదో తరగతి 100 రోజుల ప్రణాళికను సమీక్షించారు. విద్యార్థుల అసెస్మెంట్ పుస్తకాలు పరిశీలించి బోధన - అభ్యసన ప్రక్రియను మరింత ప్రభావవంతంగా నిర్వహించేందుకు అవసరమైన సలహాలు, సూచనలు ఉపాధ్యాయులకు అందించారు.

విద్యార్థితో మాట్లాడుతున్న డీఈవో ప్రేమకుమార్

'ఎర్రచీర' చిత్రం ఆకట్టుకుంటుంది'

అల్లిపురం, న్యూస్‌టుడే : ఈనెల 6న విడుదలయ్యే 'ఎర్రచీర' చిత్రం ప్రేక్షకులను ఆకట్టుకుంటుందని దర్శకుడు సుమన్‌బాబు పేర్కొన్నారు. బుధవారం డాబాగార్డెన్స్ దరి వీజేఎఫ్‌లో నిర్వహించిన విలేకరుల సమావేశంలో ఆయన మాట్లాడారు. చిత్రంలో హీరో రాజేంద్రప్రసాద్ మనవరాలు బేబీ సాయి తేజస్విని కీలకపాత్ర పోషించినట్టు తెలిపారు.

క్యాన్సర్‌పై విస్తృతంగా పరిశోధనలు జరగాలి

కార్యక్రమంలో మాట్లాడుతున్న రిజిస్ట్రార్ ఆచార్య డి.గుణశేఖరన్

గ్రామీణభీమిలి(సాగర్‌నగర్), న్యూస్‌టుడే: క్యాన్సర్ వ్యాధి నివారణపై విస్తృతంగా పరిశోధనలు జరగాలని గీతం డీమ్డ్ విశ్వవిద్యాలయం రిజిస్ట్రార్ ఆచార్య డి.గుణశేఖరన్ అన్నారు. గీతం స్కూల్ ఆఫ్ సైన్స్‌లో బుధవారం నిర్వహించిన ప్రపంచ క్యాన్సర్ దినోత్సవానికి ముఖ్యఅతిథిగా హాజరై ఆయన మాట్లాడారు. ఈ వ్యాధిని తొలిదశలో గుర్తిస్తే మరణాల శాతాన్ని తగ్గించవచ్చునన్నారు. మహాత్మా గాంధీ క్యాన్సర్ ఆసుపత్రి మేనేజింగ్ డైరెక్టర్, చీఫ్ సర్జికల్ అంకాలజిస్ట్ డాక్టర్ వి.మురళీకృష్ణ మాట్లాడుతూ మన దేశంలో ఇటీవల క్యాన్సర్ మరణాల రేటు బాగా పెరగడం ఆందోళన కలిగిస్తుందన్నారు. కార్యక్రమంలో రేడియాలజీ అంకాలజిస్టు డాక్టర్ వెంకటకృష్ణారెడ్డి, ఇన్‌ఛార్జి ప్రిన్సిపల్ డాక్టర్ దాదిచి, ఆచార్య రామారావు, తదితరులు పాల్గొన్నారు.

విద్యార్థులకు ఉచిత క్యాన్సర్ స్క్రీనింగ్ కూపన్లు అందిస్తున్న ఆసుపత్రి ప్రతినిధి

అవంతిలో కళాశాలలో..

చిట్టివలస(తగరపువలస),న్యూస్‌టుడే: తగరపువలస అవంతి కళాశాలలో వైజాగ్ మెడికవర్ ఆసుపత్రి సహకారంతో ప్రపంచ క్యాన్సర్ దినోత్సవాన్ని బుధవారం నిర్వహించారు. అంకాలజిస్టులు డాక్టర్ విద్యాసాగర్, డాక్టర్ అభిలాశ్ గయరాజు మాట్లాడుతూ యువత క్యాన్సర్‌పై అవగాహన పెంపొందించుకోవాలన్నారు. చెడు వ్యసనాలకు, మత్తు పదార్థాల వినియోగానికి బానిసలు కారాదన్నారు. క్యాన్సర్ స్క్రీనింగ్ ఉచిత కూపన్లను విద్యార్థులకు అందించారు. కార్యక్రమంలో కళాశాల ప్రిన్సిపల్ డా.మురళీకృష్ణ, డైరెక్టర్లు డా.చంద్రశేఖర్, విశ్వప్రసాద్, తదితరులు పాల్గొన్నారు.

6వ వార్డులో సమస్యలు పరిష్కరించరూ..

కొమ్మాది, న్యూస్‌టుడే: జీవీఎంసీ 6వ వార్డు పరిధిలోని పలు ప్రాంతాల్లో ఉన్న దీర్ఘకాలిక సమస్యలను పరిష్కరించాలని కోరుతూ ఆ వార్డు కార్పొరేటర్ ముత్తంశెట్టి లక్ష్మీప్రియాంక కమిషనర్, మేయర్‌లకు వినతిపత్రాలు అందించారు. బడ్జెట్ సమావేశంలో పాల్గొన్న సందర్భంగా ఆమె పలు సమస్యలను వారి దృష్టికి తీసుకెళ్లారు. కే-2 కాలనీలో అంగన్‌వాడీ కేంద్రం, కల్యాణమండపం, పార్కు అభివృద్ధి చేసి ఓపెన్ జిమ్ ఏర్పాటు చేయాలని, కొమ్మాది మాస్టర్‌ప్లాన్ రహదారి అసంపూర్తిగా ఉన్నందున దాన్ని అభివృద్ధి చేయాలని తదితర సమస్యలు ప్రస్తావించగా వాటి పరిష్కారానికి చర్యలు తీసుకుంటామని వారు హామీ ఇచ్చినట్లు లక్ష్మీప్రియాంక పేర్కొన్నారు.

'కుక్కల సంరక్షణ కేంద్రాన్ని తరలించండి'

మధురవాడ, న్యూస్‌టుడే: జనావాసాల మధ్య కుక్కల సంరక్షణ కేంద్రాన్ని నిర్వహిస్తుండడం వల్ల తీవ్ర ఇబ్బందులకు గురవుతున్నామని మిథిలాపురి వుడాకాలనీ అసోసియేషన్ సభ్యులు ఆవేదన వ్యక్తం చేశారు. ఈ సమస్యపై పలుమార్లు ఫిర్యాదు చేయగా సచివాలయ సిబ్బంది సంబంధిత నిర్వాహకులకు నోటీసులిచ్చి మమ అనిపించారన్నారు. శునకాల అరుపులతో నిత్యం ఇబ్బందులు పడుతున్నామని, సంబంధిత అధికారులు స్పందించి తగిన చర్యలు చేపట్టాలని కోరుతున్నారు.

గెడ్డ వాగు స్థలాన్ని పరిరక్షించాలి

కొమ్మాది, న్యూస్‌టుడే: జీవీఎంసీ 6వవార్డు సాయిప్రియాగార్డెన్స్ లే-అవుట్ సమీప గెడ్డవాగు పక్కనున్న జిరాయితీ స్థలాన్ని కొందరు కొనుగోలు చేసి వాగును సైతం ఆక్రమించినట్లు స్థానికులు ఆరోపిస్తున్నారు. దీనిపై పీజీఆర్ఎస్‌లో ఫిర్యాదులు చేశారు. ఆ మేరకు పూర్తిస్థాయిలో సర్వే చేపట్టి నివేదిక అందించాలని అధికారులు గతంలో ఆదేశించగా సర్వేయర్లు ఆ స్థలాన్ని పరిశీలించారు. అయినా నేటికీ ఎలాంటి చర్యలు లేవు. ఇప్పటికైనా సంబంధిత అధికారులు తగిన చర్యలు చేపట్టాలని పలువురు కోరుతున్నారు.

20,21 తేదీల్లో వృక్షశాస్త్ర విభాగంలో శిక్షణ

ఏయూ ప్రాంగణం, న్యూస్‌టుడే: ఏయూ వృక్షశాస్త్ర విభాగం ఆధ్వర్యంలో ఈనెల 20, 21 తేదీల్లో 'మొక్కల గుర్తింపు, ప్రచారం, హెర్బేరియం పద్ధతులు' అంశంపై శిక్షణ కార్యక్రమం నిర్వహించనున్నారు. కార్యక్రమానికి సంబంధించిన గోడపత్రికను ఉపకులపతి ఆచార్య జీపీ రాజశేఖర్ బుధవారం తన కార్యాలయంలో విడుదల చేశారు. పర్యావరణం, అటవీ, వాతావరణ మార్పు మంత్రిత్వశాఖ, బొటానికల్ సర్వే ఆఫ్ ఇండియా సహకారంతో ఈ శిక్షణ నిర్వహించనున్నారు. కార్యక్రమంలో ఆచార్య పడాల్, ఆచార్య సంధ్య దీపిక, ఆచార్య బి.సుజాత, ఆచార్య పి.కె. రత్న కుమారి, డాక్టర్ దొర, హెర్బేరియం, మ్యూజియం క్యూరేటర్ జె.ప్రకాశరావు తదితరులు పాల్గొన్నారు.

ఆంధ్ర యూనివర్సిటీ సందర్శన

విశాఖ వచ్చిన పశ్చిమ బెంగాల్ విద్యార్థులు

ఏయూ ప్రాంగణం, న్యూస్‌టుడే: పశ్చిమ బెంగాల్‌లోని అరాంబాగ్‌కు చెందిన నేతాజీ మహా విద్యాలయ జాగ్రఫీ విద్యార్థులు, అధ్యాపకులు బుధవారం ఆంధ్రవిశ్వవిద్యాలయాన్ని సందర్శించారు. మెటీరియాలజీ, ఓషనోగ్రఫీ విభాగానికి చెందిన ప్రయోగశాలలను పరిశీలించారు. గ్లోబల్ వార్మింగ్, వాతావరణ మార్పులు, సముద్రంలో రిప్ కరెంట్, తుపానులు తదితర అంశాలపై విభాగ ఆచార్యులు పి.సునీత, ఆచార్య సీవీనాయుడు, డాక్టర్ వి.ఎల్.రావు, డాక్టర్ ఎస్.ఆర్.రావు విద్యార్థులకు వివరించారు.

ఏయూ సమాచారం

పరేడ్‌లో పాల్గొన్న విద్యార్థులకు అభినందనలు

ఏయూ ప్రాంగణం, న్యూస్‌టుడే: దేశ రాజధాని దిల్లీలో గత నెల 26న జరిగిన గణతంత్ర పరేడ్‌లో పాల్గొన్న ఏయూ, అనుబంధ కళాశాలల ఎన్ఎస్ఎస్ విద్యార్థులను వీసీ ఆచార్య జీపీ రాజశేఖర్ అభినందించారు. ఏయూకి ఫార్మసీ కళాశాలకు చెందిన పి.యశ్వంత్, అనుబంధ కళాశాలలకు చెందిన టి.అక్షిత, కె.లక్ష్మణ్ బుధవారం వీసీని కలుసుకున్నారు. కార్యక్రమంలో ఎన్ఎస్ఎస్ సమన్వయకర్త డి.సింహాచలం, ఏయూ విద్యార్థి వ్యవహారాల డీన్ ఆచార్య ఎస్.హరనాథ్ తదితరులు పాల్గొన్నారు.

విద్యార్థులతో వీసీ ఆచార్య జీపీ రాజశేఖర్, తదితరులు

గీతంలో ప్రాంగణ ఎంపికలు

విద్యార్థులకు సూచనలిస్తున్న నిర్వాహకులు

గ్రామీణభీమిలి(సాగర్‌నగర్), న్యూస్‌టుడే: జపాన్‌కు చెందిన ఇసాయి ఫార్మా సంస్థ గీతం విశ్వవిద్యాలయంలో బుధవారం ప్రాంగణ ఎంపికలు నిర్వహించింది. వివిధ కళాశాలలకు చెందిన సుమారు 200 మంది విద్యార్థులు హాజరు కాగా వారికి రాత పరీక్షలు నిర్వహించారు. ఇందులో ప్రతిభ చూపిన వారికి త్వరలోనే ఉద్యోగాలు కల్పించనున్నట్లు నిర్వాహకులు తెలిపారు. గీతం, ఇసాయి ప్రతినిధులు రెజీనా మాథ్యూ, ప్రభా రాజమహంతి, లోకేశ్‌బాబు తదితరులు పాల్గొన్నారు.

9 నుంచి ఉచిత యోగా తరగతులు

ఏయూ ప్రాంగణం, న్యూస్‌టుడే: ఆంధ్రవిశ్వవిద్యాలయం యోగా, కాన్షియస్‌నెస్ విభాగం శతాబ్ది ఉత్సవాల నేపథ్యంలో ఈ నెల 9వ తేదీ నుంచి శ్వాసకోశ రుగ్మతల నివారణకు ఉచిత యోగా తరగతులు నిర్వహించనున్నట్లు విభాగాధిపతి డాక్టర్ రమేష్ బాబు ఒక ప్రకటనలో తెలిపారు. ప్రతి రోజు ఉదయం 8 నుంచి 9గంటల వరకు తరగతులు ఉంటాయన్నారు.

రాకపోకలకు ఇక్కట్లు

కొమ్మాది, న్యూస్‌టుడే: జీవీఎంసీ 6వ వార్డు పరిధిలోని సాయిప్రియా గార్డెన్స్ లే-అవుట్‌లో అంతర్గత రహదారులు అడుగడుగునా గుంతలమయంగా మారాయి. ప్రమాదకరంగా ఉన్న ఈ దారుల్లో చిన్నపాటి వర్షమొస్తే ప్రయాణం నరక ప్రాయంగా ఉంటోందని వాహనచోదకులు వాపోతున్నారు. కొన్ని చోట్ల కాలువలు, వంతెనలు శిథిలావస్థకు చేరుకున్నందున వాటిని అభివృద్ధి చేయాలని స్థానికులు కోరుతున్నారు. వీధిదీపాలు వెలగడం లేదని, మురుగు పేరుకుపోయి దుర్వాసనతో ఇబ్బందులు పడుతున్నామని ఆవేదన వ్యక్తం చేస్తున్నారు. ఇప్పటికైనా సంబంధిత అధికారులు తగిన చర్యలు చేపట్టాలని కోరుతున్నారు.

సాయిప్రియాగార్డెన్స్ లే-అవుట్ అంతర్గత రహదారి ఇలా..

PUBLIC NOTICE

My client **Sri. Saravakota Bala Mahesh Babu S/o. Rama Rao,** residing at D.No. 10-115, M.I.G -1, Plot No. 63, APHB Colony, Near Sankethika Engineering College, P.M. Palem, Visakhapatnam (Rural) Visakhapatnam-530041 .
My client instructed me to issue this general notice informing the public that, My client intends to purchase the Schedule property from Sri. Peri Kasiviswesweswara Jagannadha Sarma.
He acquired the property under a Regd. Sale Deed vide Doc. No.1023/2001 dated 09-05-2001 Registered at SRO Madhurawada from Smt. Dasari Adilakshmi and ever since he has been uninterrupted possession and enjoyment of the property.
Hence any person having objections, claim, interest over the below said property may inform me or my client within 15 days from the date of this publication, failing which, my client will treat that there are no objections and proceed with the sale transaction.

SCHEDULE OF THE PROPERTY

All that vacant site measuring an extent of 242 Sq.yds or 202.312 Sq.mts (and a well and boundary wall measuring 198 Sft), covered by S.No. 25/1 and 25/2 of Pothinamallayyapalem Village and Panchayat, Chinagadila Mandal, Visakhapatnam District and bounded by: **Boundaries of the Site:**
East: Land belongs to Pothina Appa Rao and others, **South:** Road (15 Feet Wide Layout Road), **West:** 33 Feet Housing Board Colony Road (Proposed Road, **North:** Land belongs to the vendee and Boundary Wall of their site)

B. ANANTHA LAKSHMI, ADVOCATE
Opp. Sowndarya Shoppee, Carshed Jn., Madhurawada, Visakhapatnam-41. **Mobile: 9963234888**

PUBLIC NOTICE

It is hereby informed to the public at large that my clients Sri Sadaram Eswara Rao, S/o Gangu Naidu, and Sri Sadaram Kanaka Gangadhar, S/o Eswara Rao, residents of Door No. 44-34-53/7, Nandagiri Nagar, Akkayyapalem, Visakhapatnam-16, intend to purchase the below mentioned Schedule Property from Sri Lodagala Guru Murthy, S/o Appala Naidu, resident of Door No.3-1, Devimetta, Kommadi, Visakhapatnam-48.
Therefore, if any person has any objection, claim, right, title, interest, lien, or charge whatsoever in respect of the said property or the proposed sale transaction, such person is advised to file their objections in writing before the undersigned within 7 days from the date of publication of this notice.
If no objections are received within the stipulated period, it shall be presumed that there are no objections, and my clients will proceed with the sale transaction, as the property is free from all encumbrances.

SCHEDULE PROPERTY

All that site measuring 167 Sq.yards or 139.612 Sq.mts in the layout Plot No. 45 covered by Survey No. 141/7C & 141/7D part of Paradesipalem Village within the limits of Greater Visakhapatnam Municipal Corporation Area, Viskhapatnam District, Andhra Pradesh State in the Sub- Registration District of Madhurwada and bounded by : **EAST :** Plot No. 46; **SOUTH:** Plot No. 52; **WEST:** Plot No. 44; **NORTH :** 33 feet wide road.

ADDRESS:
GF, HEMALATHA TOWERS
OPP DISTRCT COURT
VISAKHAPATNAM -20
Mobile: 9346351147

AVCN NAGESWARA RAO
A. PADMA VANDITHA
ADVOCATES

(c) eenadu

విశాఖ తూర్పు

7న చందు సుబ్బారావు సంస్మరణ సభ

మద్దిలపాలెం, న్యూస్‌టుడే: ప్రముఖ సాహితీవేత్త, ఏయూ విశ్రాంత ఆచార్యులు చందు సుబ్బారావు సంస్మరణ సభ ఈనెల 7న ఉదయం 10గంటలకు ద్వారకానగర్ పౌర గ్రంథాలయంలో నిర్వహిస్తున్నట్లు అభ్యుదయ రచయితల సంఘం విశాఖ జిల్లా ప్రధాన కార్యదర్శి ఉప్పల అప్పలరాజు ఒక ప్రకటనలో తెలిపారు. ఆంధ్రప్రదేశ్ అభ్యుదయ రచయితల సంఘం, విశాఖ జిల్లాశాఖ సంయుక్త ఆధ్వర్యంలో ఈ కార్యక్రమం జరుగుతుందన్నారు. సాహితీవేత్తలు, అరసం నేతలు పాల్గొంటారని పేర్కొన్నారు.

మేమున్నాం.. మీకు తోడుగా

సమయం: ఉ॥ 10 నుంచి మ॥ ఒంటి గంట మధ్య
పెదవాల్తేరు, ఎంవీపీ కాలనీ: 8008574769
మద్దిలపాలెం: 9912120229

మద్దిలపాలెం, న్యూస్‌టుడే: ?: జీవీఎంసీ 16వ వార్డు కేఆర్ఎంకాలనీ రహదారిపై వ్యర్థాలు కుప్పలుగా పడి ఉన్నాయి. దుర్వాసనతో రాకపోకలు సాగించలేకపోతున్నాం. – సుబ్రహ్మణ్యం, కేఆర్ఎంకాలనీ. ✓: తక్షణమే సిబ్బందిని పంపించి సమస్యను పరిష్కరిస్తాం. – సూరిబాబు, శానిటరీ ఇన్‌స్పెక్టర్.

పెదవాల్తేరు, న్యూస్‌టుడే ?: ఎంవీపీకాలనీ సెక్టార్-2లో 15రోజులుగా కుళాయి నీటిలో మురుగు కలిసిపోయి వస్తోంది. – బసవరాజు, సెక్టార్–2 ✓: కుళాయిలను పరిశీలించి తగిన చర్యలు తీసుకుంటాం. – శంకర్, వర్క్ఇన్‌స్పెక్టర్.

ఆరిలోవ, న్యూస్‌టుడే: ?: 13వ వార్డు శ్రీకృష్ణాపురంలో కాలువల్లో మురుగు నిలిచిపోయింది. దుర్వాసన, దోమలతో ఇబ్బంది పడుతున్నాం. – జక్కన్న, శ్రీకృష్ణాపురం ✓: తక్షణమే సిబ్బందితో కాలువల్లో పూడిక తీయిస్తాం. –వెంకటేశ్వరరావు, శానిటరీ ఇన్‌స్పెక్టర్.

సుందర్‌నగర్(విశాలాక్షినగర్), న్యూస్‌టుడే : ?: పదోవార్డు ఆదర్శనగర్ అంతర్గత వీధులలో కుక్కల బెడద ఎక్కువగా ఉంది. ఉదయం, సాయంత్రం నడకకు వచ్చేవారిని కరిచేస్తున్నాయి. – ప్రతాప్, విశ్రాంత ఆర్టీసీ ఉద్యోగి, ఆదర్శనగర్ ✓: వాహనాన్ని పంపించి కుక్కలను పట్టుకుని తరలిస్తాం. – డాక్టర్ రాజా రవికుమార్, పశుసంవర్ధక అధికారి.

విశాలాక్షినగర్, న్యూస్‌టుడే : ?: జోడుగుళ్లపాలెంలో వీధి దీపాలు వెలగడం లేదు. రాత్రి వేళల్లో చిల్లర దొంగలు ద్విచక్రవాహనాల నుంచి పెట్రోలు, విడిభాగాలు, ఇళ్లలోని విలువైన సామగ్రిని దొంగిలిస్తున్నారు. – కళ్యాణ్‌బాబు, జోడుగుళ్లపాలెం. ✓: పరిశీలించి వీధి దీపాలకు మరమ్మతులు చేయిస్తాం. – రామ్‌శంకర్, సూపర్‌వైజర్.

స్పందనకు వందనం

మద్దిలపాలెం, న్యూస్‌టుడే: 22వ వార్డు సిద్ధార్థనగర్ మైత్రి నిలయం సమీపంలో వీధి దీపం సరిగా వెలగడం లేదని బుధవారం 'ఈనాడు'లో ప్రచురితమైన వార్తకు వర్క్ ఇన్‌స్పెక్టర్ ఆశ స్పందించారు. వెంటనే సిబ్బందితో దీపానికి మరమ్మతులు చేయించారు.

విశాలాక్షినగర్, న్యూస్‌టుడే : ఆరిలోవ జీవీఎంసీ ఆసుపత్రి నుంచి దుర్గాలమ్మ ఆలయానికి వెళ్లే మార్గంలో పైపులైను కోసం తవ్విన గుంతను సరిగా పూడ్చకపోవడంతో రాకపోకలకు ఇబ్బందులు ఎదురవుతున్నాయని బుధవారం 'ఈనాడు'లో వార్త ప్రచురితమైంది. దీనికి మంచినీటి సరఫరా ఏఈ శ్రీనివాస్ స్పందించారు. సిబ్బందితో గుంతలు పూడ్చించి సమస్యను పరిష్కరించారు.

అదును చూసి మళ్లీ ఆక్రమణలు..

✦ చోటా నాయకుల చేతివాటం ✦ నియోజకవర్గంలో ఇదీ పరిస్థితి

విశాలాక్షినగర్, న్యూస్‌టుడే

విశాఖ నగరాన్ని సుందరంగా తీర్చిదిద్దాలనే ఉద్దేశంతో జీవీఎంసీ అధికారులు రెండు నెలల క్రితం ఆపరేషన్ లంగ్స్ కార్యక్రమం చేపట్టారు. ముఖ్య కూడళ్లు, నడకదారులు, రహదారులకిరువైపులా ఉన్న ఆక్రమణలను తొలగించారు. కూడళ్లు విశాలంగా మారడంతో నగరవాసులు సంతోషించారు. కానీ కొద్దిరోజులకే ఆక్రమణలు మళ్లీ యథాస్థితికి చేరుకున్నాయి. వివిధ స్థాయిల నుంచి వచ్చిన ఒత్తిళ్లే దీనికి కారణమనే ఆరోపణలు వస్తున్నాయి.

విశాలాక్షినగర్ కైలాసగిరి కూడలి నడకదారిలో వెలసిన ఆక్రమణలు

■ తూర్పు నియోజకవర్గ పరిధి ఆరిలోవ, తోటగరువు, విశాలాక్షినగర్, ఎంవీపీకాలనీ, వాల్తేరు, సిరిపురం, బీచ్‌రోడ్డు, వీఐపి రోడ్డు ప్రాంతాలలో నడకదారులు, రోడ్లను ఆక్రమించి ఏర్పాటు చేసిన దుకాణాలు, తోపుడు బళ్లను నాడు తొలగించారు. పదిహేను, ఇరవై రోజులు బాగానే ఉన్నా తరువాత నెమ్మదిగా మళ్లీ ఆక్రమణలు ప్రారంభమయ్యాయి. స్థానికంగా ఉన్న చోటా నాయకులు, సచివాలయ, జీవీఎంసీ పట్టణ ప్రణాళిక సిబ్బంది వారి నుంచి డబ్బులు తీసుకుని చూసీచూడనట్లు వదిలేస్తున్నారనే ఆరోపణలు ఉన్నాయి. కొందరు నాయకులకు రూ.10వేల నుంచి రూ.20వేల వరకు చెల్లించినట్లు పలువురు వ్యాపారులు బహిరంగంగానే చెబుతున్నారు.

■ **రాకపోకలకు ఇబ్బందులు:** ప్రధానంగా కాలిబాటల ఆక్రమణల కారణంగా పాదచారులు రోడ్డుపై నడవాల్సి వస్తోంది. ఉదయం, సాయంత్రం వేళల్లో రద్దీ ఎక్కువగా ఉన్న సమయంలో పాదచారులను వాహనాలు ఢీకొడుతున్నాయి. దీంతో నడక కోసం రోడ్లపైకి రావాలంటేనే భయపడాల్సిన పరిస్థితి. ముఖ్యంగా శివాజీపాలెం, మద్దిలపాలెం, సిరిపురం ప్రాంతాల్లో ఈ సమస్య ఎక్కువగా ఉంది.

■ **ఉన్నతాధికారుల దృష్టికి తీసుకెళతాం:** ఆపరేషన్ లంగ్స్ కార్యక్రమం విజయవంతంగా నిర్వహించాం. మధ్యలో కొన్ని కారణాల వల్ల విరామం ఇచ్చాం. చాలా ప్రాంతాల్లో తోపుడుబళ్లు పెట్టుకుని తాత్కాలికంగా వ్యాపారాలు సాగిస్తున్నట్లు సమాచారం ఉంది. క్షేత్రస్థాయిలో పరిస్థితి ఎలా ఉందో సిబ్బంది నుంచి నివేదికలు తెప్పించి ఉన్నతాధికారుల దృష్టికి తీసుకెళతాం. త్వరలో మరోసారి ఆక్రమణల తొలగింపు కార్యక్రమం చేపడతాం. – మధు సూదన్, జీవీఎంసీ పట్టణ ప్రణాళిక అధికారి

■ **ఐఎఫ్ఆర్ తర్వాత ప్రారంభమయ్యే అవకాశం:** ఈనెల 15వ తేదీ నుంచి ఇంటర్నేషనల్ ఫ్లీట్ రివ్యూ(ఐఎఫ్ఆర్) జరగనున్న నేపథ్యంలో జీవీఎంసీ అధికారులు ఆయా పనుల్లో నిమగ్నమై ఉన్నారు. దీంతో ఫిబ్రవరి నెలాఖరు నుంచి మళ్లీ ఆక్రమణల తొలగింపు చేపట్టే అవకాశం ఉందని అధికారులు చెబుతున్నారు. ఈ మేరకు సిబ్బంది క్షేత్రస్థాయిలో పరిశీలించి ఆక్రమణలపై నివేదిక సిద్ధం చేస్తున్నట్లు సమాచారం

అభివృద్ధి పనులకు శంకుస్థాపన

ఆరిలోవ, న్యూస్‌టుడే: 12వ వార్డు పరిధి సూర్యతేజనగర్‌లో మంచి నీటి కొళాయిల ఏర్పాటుకు బుధవారం ఎమ్మెల్యే వెలగపూడి రామకృష్ణబాబు శంకుస్థాపన చేశారు. ఆయన మాట్లాడుతూ దీనికి రూ.50 లక్షలు ఖర్చు చేస్తున్నట్లు తెలిపారు. అనంతరం వార్డు పరిధిలోని బీటీఆర్ నగర్‌లో భూగర్భ మురుగు కాలువల నిర్మాణానికి శంకుస్థాపన చేశారు. రూ.20 లక్షల వ్యయంతో ఆయా పనులు జరుగుతాయన్నారు. కార్యక్రమంలో రాష్ట్ర తెదేపా కార్యనిర్వాహక కార్యదర్శి ఒమ్మి సన్యాసిరావు, వార్డు అధ్యక్షుడు ఒమ్మి అప్పలరాజు, నాయకులు గాడి సత్యం, ఒమ్మి పోలారావు, పి.భరత్, ఎం.రాజారావు, తదితరులు పాల్గొన్నారు.

శంకుస్థాపనలో పాల్గొన్న ఎమ్మెల్యే వెలగపూడి తదితరులు

క్యాన్సర్‌పై అవగాహన ర్యాలీ

హనుమంతువాక(విశాలాక్షినగర్), న్యూస్‌టుడే : విమ్స్ ఆసుపత్రి (విశాఖ వైద్యవిజ్ఞాన సంస్థ)లో బుధవారం క్యాన్సర్ దినోత్సవం నిర్వహించారు. డైరెక్టర్ డాక్టర్ రాంబాబు ఆధ్వర్యంలో వైద్యులు, నర్సులు, తదితర సిబ్బంది హనుమంతువాక కూడలి, జాతీయరహదారుల కూడలి మీదుగా ఆసుపత్రి ప్రధాన గేటు వరకు అవగాహన ర్యాలీ నిర్వహించారు. ఈ సందర్భంగా ప్రయాణికులు, స్థానికులకు కరపత్రాలు పంచిపెట్టారు. అనంతరం విమ్స్ ఆసుపత్రి ఆవరణలో సిబ్బంది, వైద్యుల చేత డాక్టర్ రాంబాబు ప్రతిజ్ఞ చేయించారు. డిప్యూటీ డైరెక్టర్ శ్రీనివాసకుమార్, అంకాలజీ వైద్యులు విద్యాసాగర్ పాల్గొన్నారు.

కార్యక్రమంలో మాట్లాడుతున్న డాక్టర్ రాంబాబు

ముందు జాగ్రత్తలతో నివారణ

ఆరిలోవ, న్యూస్‌టుడే: ఆరిలోవ హెల్త్ సిటీలోని మెడికవర్ ఆసుపత్రి ప్రాంగణంలో బుధవారం ప్రపంచ క్యాన్సర్ దినోత్సవం నిర్వహించారు. ఈ సందర్భంగా వైద్యులు మాట్లాడుతూ క్యాన్సర్ వ్యాధిపై సమాజంలో అవగాహన పెరగాలన్నారు. శరీరంలో ఏర్పడే మార్పుల్ని గమనించి వెంటనే వైద్య పరీక్షలు చేయించుకోవాలని సూచించారు. మొదటి దశలో వ్యాధిని గుర్తిస్తే సులువుగా నివారించవచ్చని పేర్కొన్నారు.

సమావేశంలో పాల్గొన్న వైద్య బృందం

సాగని పనులు.. తప్పని అవస్థలు

జీవీఎంసీ 17వ వార్డు ఎంవీపీకాలనీ, కొత్తవెంకోజీపాలెం ప్రాంతాల్లో భూగర్భ విద్యుత్తు పనులు నత్తనడకన సాగుతుండటంతో వాహనచోదకులు అవస్థలు పడుతున్నారు. పనులు ప్రారంభించి సుమారు 15రోజులైనా ముందుకు సాగడం లేదు. గుత్తదారుడు పట్టించుకోవడం లేదని కాలనీవాసులు ఆవేదన వ్యక్తం చేస్తున్నారు. ఇప్పటికైనా అధికారులు పర్యవేక్షణ పెంచి పనులు సకాలంలో పూర్తయ్యేలా చర్యలు తీసుకోవాలని కోరుతున్నారు. – ఎంవీపీకాలనీ(మద్దిలపాలెం), న్యూస్‌టుడే

కొత్తవెంకోజీపాలెంలో..

'స్వచ్ఛత'కు తాళాలు

పాతడెయిరీఫారం నాటుకోళ్ల సంత ఎదురుగా జీవీఎంసీ ఆధ్వర్యంలో ఏర్పాటు చేసిన సామాజిక మరుగుదొడ్డి (పింక్ టాయిలెట్)ని కొద్ది రోజులుగా మూసివేశారు. సంతకు, విమ్స్ ఆసుపత్రికి వచ్చే సందర్శకులు అవస్థలు పడుతున్నారు. గతంలో స్వచ్ఛ సర్వేక్షణ్ బృందం పర్యటన సమయంలో పలుచోట్ల వీటిని ఏర్పాటు చేశారు. ఇప్పుడు నీటి సౌకర్యం లేదంటూ మూసివేశారు. దీంతో ఆయా ప్రాంతాల్లో బహిరంగంగా మలమూత్ర విసర్జన జరుగుతోంది. అధికారులు స్పందించి మరుగుదొడ్డిని వినియోగంలోకి తీసుకురావాలని స్థానికులు కోరుతున్నారు.

– ఇందిరా నగర్ (విశాలాక్షినగర్), న్యూస్‌టుడే

మాట్లాడుతున్న అదనపు ఎస్పీ దేవప్రసాద్

పోలీసుల్లో ఆత్మవిశ్వాసం పెంపునకు తరగతులు

విశాలాక్షినగర్, న్యూస్‌టుడే : పోలీసు బలగాల్లో ఆత్మవిశ్వాసం, సామర్థ్యం పెంపొందించేందుకు పునశ్చరణ శిక్షణ తరగతులు ఎంతగానో ఉపయోగపడతాయని అనకాపల్లి అదనపు ఎస్పీ దేవప్రసాద్ అన్నారు. విశాలాక్షినగర్ కైలాసగిరి పోలీసు శిక్షణ మైదానంలో 15 రోజులపాటు జరగనున్న పునశ్చరణ శిక్షణ తరగతులను ఆయన ప్రారంభించి మాట్లాడారు. వృత్తి నైపుణ్యం, క్రమశిక్షణ, అత్యవసర సమయంలో వేగంగా స్పందించేలా శిక్షణ అంశాలను పొందుపరిచామన్నారు. సిబ్బంది వృత్తిలో నిబద్ధతతో పని చేయడంతోపాటు కుటుంబ బాధ్యత, పిల్లల భవిష్యత్తుకు బాటలు వేయాలని సూచించారు. కార్యక్రమంలో రిజర్వు ఇన్‌స్పెక్టర్లు రామకృష్ణారావు, మన్మథరావు, రమణమూర్తి, సంజీవరావు, ఆర్ఎస్ఐ ఆదినారాయణ తదితరులు పాల్గొన్నారు.

'బడ్జెట్‌లో సామాజిక భద్రత విస్మరణ'

పెదవాల్తేరు, న్యూస్‌టుడే: కార్మికుల జీవనోపాధి, సామాజిక భద్రతను కేంద్ర బడ్జెట్లో విస్మరించారని భారతీయ మజ్దూర్ సంఘ్ ఆలిండియా ఉపాధ్యక్షులు కె.ఎస్.వి.జి.కె. పట్నాయక్ ఒక ప్రకటనలో తెలిపారు. ఈపీఎఫ్, ఈఎస్ఐ పరిధిని పెంచకపోవడం ద్వారా పెద్ద సంఖ్యలో కార్మికులు నష్టపోతారని పేర్కొన్నారు.

9 నుంచి ఉచిత యోగా తరగతులు

ఏయూ ప్రాంగణం, న్యూస్‌టుడే: ఆంధ్ర విశ్వవిద్యాలయం యోగా, కాన్షియస్‌నెస్ విభాగం శతాబ్ది ఉత్సవాల నేపథ్యంలో ఈ నెల 9వ తేదీ నుంచి శ్వాసకోశ రుగ్మతల నివారణకు ఉచిత యోగా తరగతులు నిర్వహించనున్నట్లు విభాగాధిపతి డాక్టర్ రమేష్ బాబు ఒక ప్రకటనలో తెలిపారు. ప్రతి రోజు ఉదయం 8 నుంచి 9గంటల వరకు తరగతులు ఉంటాయన్నారు. ఆసక్తి గల అభ్యర్థులు 98850 62941 ఫోన్ నెంబరులో సంప్రదించాలని సూచించారు.

సమ్మెను జయప్రదం చేయాలని పిలుపు

మద్దిలపాలెం, న్యూస్‌టుడే: కార్మికులకు నష్టం కలిగించే లేబర్ కోడ్‌ను రద్దు చేయాలని కోరుతూ ఈనెల 12న దేశ వ్యాప్తంగా చేపట్టే సమ్మెలో జీవీఎంసీ కార్మికులు పాల్గొనాలని సీఐటీయూ జిల్లా ప్రధాన కార్యదర్శి ఆర్కేఎస్వీ కుమార్, మున్సిపల్ ఎంప్లాయిస్ యూనియన్ నాయకుడు పి.వెంకటరెడ్డి పిలుపునిచ్చారు. బుధవారం పిఠాపురంకాలనీలోని సీతారాం ఏచూరి భవన్‌లో తూర్పుజోన్ మున్సిపల్ కార్మికులతో సమావేశం నిర్వహించారు. వారు మాట్లాడుతూ కేంద్రంలో మోదీ ప్రభుత్వం, రాష్ట్రంలో కూటమి ప్రభుత్వం కార్పొరేట్ సంస్థలకు అనుకూలంగా పనిచేస్తున్నాయని విమర్శించారు. కార్మికులపై రోజురోజుకు పని ఒత్తిడి పెరుగుతోందన్నారు. ఈనెల 12న ఉదయం 9గంటలకు సరస్వతీ పార్కు నుంచి జీవీఎంసీ కార్యాలయం వరకు ర్యాలీ నిర్వహిస్తామన్నారు. నాయకులు నూకరాజు, యు.రాజు, పి.వెంకటరావు, ఆర్.శ్రీనివాసరావు, జె.రామనాయుడు, జగదీశ్వరి, శ్రీదేవి తదితరులు పాల్గొన్నారు.

మాట్లాడుతున్న ఆర్కేఎస్వీ కుమార్

డాక్టర్ పి.వి.సుధీర్‌ను సత్కరిస్తున్న సమతా కళాశాల నిర్వాహకులు

పోటీ ప్రపంచంలో ఆంగ్లభాష నైపుణ్యం అవసరం

మద్దిలపాలెం, న్యూస్‌టుడే: పోటీ ప్రపంచంలో విద్యార్థులు ఆంగ్లభాషపై పట్టు సాధించాలని ఏయూ విశ్రాంత ఆంగ్ల విభాగాధిపతి డాక్టర్ వి.సి.సుధీర్ సూచించారు. బుధవారం ఎంవీపీకాలనీ సమతా కళాశాలలో ఇంగ్లిష్ క్లబ్ ప్రారంభోత్సవ కార్యక్రమంలో ఆయన పాల్గొన్నారు. విద్యార్థులు ఈ క్లబ్‌ను సద్వినియోగం చేసుకుని కమ్యూనికేషన్ స్కిల్స్ పెంచుకోవాలన్నారు. కళాశాల కరస్పాండెంట్, డీన్ డాక్టర్ ఎస్.విజయరవీంద్ర మాట్లాడుతూ విద్యార్థుల్లో భాషా నైపుణ్యాలను మెరుగుపర్చడానికి ఈ క్లబ్‌ను ఏర్పాటు చేశామన్నారు. కార్యక్రమంలో కళాశాల ప్రిన్సిపల్ ఎస్.సారాబంది, వైస్ ప్రిన్సిపల్ పి.శిల్ప, ఆంగ్ల అధ్యాపకులు యు.దేవి, వంశీ తదితరులు పాల్గొన్నారు.

సమగ్రశిక్షా ఉద్యోగాలను అర్హులతో భర్తీ చేయాలి

విశాలాక్షినగర్, న్యూస్‌టుడే : సమగ్రశిక్షా విభాగంలో ఖాళీగా ఉన్న సెక్టోరియల్ ఉద్యోగాలను అర్హులతో భర్తీ చేయాలని యూటీఎఫ్ ప్రతినిధులు కోరారు. ఈ మేరకు బుధవారం డీఆర్ఓ చందక సత్తిబాబుకు వినతిపత్రం అందించారు. స్కూల్ అసిస్టెంట్ క్యాడర్‌లో కనీసం ఐదేళ్ల సర్వీసు పూర్తి చేసిన వారినే సెక్టోరియల్ అధికారులుగా నియమించాలనే నిబంధనలు ఉన్నప్పటికీ అంతకన్నా తక్కువ సర్వీసు ఉన్న వారికి ప్రాధాన్యత ఇవ్వడం సరికాదన్నారు. ఈ పోకడలను కట్టడి చేయాలని కోరారు. యూటీఎఫ్ జిల్లా అధ్యక్ష, ప్రధాన కార్యదర్శులు దాసరి నాగేశ్వరరావు, టీఆర్ అంబేడ్కర్, రాంబాబు, రియాజ్‌అహ్మద్, సీతారామలక్ష్మి తదితరులు పాల్గొన్నారు.

డీఆర్ఓ సత్తిబాబుకు వినతిపత్రం అందిస్తున్న యూటీఎఫ్ ప్రతినిధులు

బీఆర్టీఎస్‌కు కొత్త మెరుపులు

బీఆర్టీఎస్ రోడ్లను ఆకర్షణీయంగా తీర్చిదిద్దుతున్నారు. కూడళ్లలో జీబ్రా గీతలు, వేగ నిరోధక సూచికలు ఏర్పాటు చేస్తున్నారు. హనుమంతువాక నుంచి పైనాపిల్‌కాలనీ వరకు రోడ్డును శుభ్రంగా ఊడ్చిన తరువాత తెలుపు రంగుతో వీటిని గీస్తున్నారు. నగరంలో జరగనున్న ఇంటర్నేషనల్ ఫ్లీట్ రివ్యూకు విదేశీ అతిథులు రానున్న నేపథ్యంలో బీఆర్టీఎస్‌ను ముస్తాబు చేస్తున్నామని సంబంధిత అధికారులు తెలిపారు. – పెదగదిలి(ఆరిలోవ), న్యూస్‌టుడే

విద్యార్థులకు అన్నదానం

పెదవాల్తేరు, న్యూస్‌టుడే: దక్షిణ నియోజకవర్గ ఎమ్మెల్యే వంశీకృష్ణ శ్రీనివాస్ పుట్టిన రోజు పురస్కరించుకొని బుధవారం జాతీయ బీసీ సంక్షేమ సంఘం ఆధ్వర్యంలో లాసన్స్‌బే కాలనీ శాంతి ఆశ్రమంలో విద్యార్థులకు అన్నదాన కార్యక్రమం నిర్వహించారు. సంఘం జాతీయ అధ్యక్షుడు కోనూరు శ్రీనివాసరావు, ఉత్తరాంధ్ర రాష్ట్రీయ సమితి అధ్యక్షుడు రాజు గౌడ్ విద్యార్థుల నడుమ కేక్ కోశారు . అనంతరం అన్నదానం చేశారు.

ఆర్ట్స్ కళాశాలలో సమస్యలను పరిష్కరించాలని వినతి

ఏయూ ప్రాంగణం, న్యూస్‌టుడే: ఆంధ్రవిశ్వవిద్యాలయం ఆర్ట్స్ కళాశాలలో సమస్యల పరిష్కారానికి చర్యలు తీసుకోవాలని ఏఐఎస్ఎఫ్ విద్యార్థులు కోరారు. ఈమేరకు బుధవారం రెక్టార్ ఆచార్య పి.కింగ్‌కు వినతిపత్రం అందించారు. కళాశాలలో ఆర్వో ప్లాంట్ ఉన్నప్పటికీ అందుబాటులోకి తీసుకురాలేదన్నారు. లిఫ్ట్ నిర్మాణం మూడేళ్లుగా నిలిచిపోయిందన్నారు. ఫలితంగా దివ్యాంగులు పైఅంతస్తులకు వెళ్లడానికి ఇబ్బందులు పడుతున్నారన్నారు. మూత్రశాలల నుంచి భరించలేని దుర్వాసన వెదజల్లుతోందన్నారు. ఏఐఎస్ఎఫ్ నాయకులు ఉల్లం నాగరాజు, అభిషేక్, కంజీర, ఆదర్శ్, రాజు పాల్గొన్నారు.

రెక్టార్ ఆచార్య పి.కింగ్‌కు వినతిపత్రం అందిస్తున్న ఏఐఎస్ఎఫ్ జిల్లా నాయకులు

20,21 తేదీల్లో వృక్షశాస్త్ర విభాగంలో శిక్షణ

ఏయూ ప్రాంగణం, న్యూస్‌టుడే: ఏయూ వృక్షశాస్త్ర విభాగం ఆధ్వర్యంలో ఈనెల 20,21 తేదీల్లో 'మొక్కల గుర్తింపు, ప్రచారం, హెర్బేరియం పద్ధతులు' అంశంపై శిక్షణ కార్యక్రమం నిర్వహించనున్నారు. కార్యక్రమానికి సంబంధించిన గోడపత్రికను ఉపకులపతి ఆచార్య జీపీ రాజశేఖర్ బుధవారం తన కార్యాలయంలో విడుదల చేశారు. పర్యవరణం, అటవీ, వాతావరణ మార్పు మంత్రిత్వశాఖ, బొటానికల్ సర్వే ఆఫ్ ఇండియా సహకారంతో ఈ శిక్షణ నిర్వహించనున్నారు. కార్యక్రమంలో ఆచార్య పడాల్, ఆచార్య సంధ్య దీపిక, ఆచార్య బి.సుజాత, ఆచార్య పి.కె.రత్న కుమారి, డాక్టర్ దొర, హెర్బేరియం, మ్యూజియం క్యూరేటర్ జె.ప్రకాశరావు తదితరులు పాల్గొన్నారు.

పశ్చిమబెంగాల్ విద్యార్థులు ఏయూ సందర్శన

మెటీరియాలజీ, ఓషనోగ్రఫీ వద్ద పశ్చిమ బెంగాల్ విద్యార్థులు

ఏయూ ప్రాంగణం, న్యూస్‌టుడే: పశ్చిమ బెంగాల్‌లోని అరాంబాగ్‌కు చెందిన నేతాజీ మహా విద్యాలయ జాగ్రఫీ విద్యార్థులు, అధ్యాపకులు బుధవారం ఆంధ్రవిశ్వవిద్యాలయాన్ని సందర్శించారు. మెటీరియాలజీ, ఓషనోగ్రఫీ విభాగానికి చెందిన ప్రయోగశాలలను పరిశీలించారు. గ్లోబల్ వార్మింగ్, వాతావరణ మార్పులు, సముద్రంలో రిప్ కరెంట్, తుపానులు తదితర అంశాలపై విభాగ ఆచార్యులు పి.సునీత, ఆచార్య సీవీనాయుడు, డాక్టర్ వి.ఎల్.రావు, డాక్టర్ ఎస్.ఆర్.రావు విద్యార్థులకు వివరించారు.

ఏయూ సమాచారం

పరేడ్‌లో పాల్గొన్న విద్యార్థులకు అభినందనలు

ఏయూ ప్రాంగణం, న్యూస్‌టుడే: దేశ రాజధాని దిల్లీలో గత నెల 26న జరిగిన గణతంత్ర పరేడ్‌లో పాల్గొన్న ఏయూ, అనుబంధ కళాశాలల ఎన్ఎస్ఎస్ విద్యార్థులను వీసీ ఆచార్య జీపీ రాజశేఖర్ అభినందించారు. ఏయూకి ఫార్మసీ కళాశాలకు చెందిన పి.యశ్వంత్, అనుబంధ కళాశాలలకు చెందిన టి.అక్షిత, కె.లక్ష్మణ్ బుధవారం వీసీని కలుసుకున్నారు. కార్యక్రమంలో ఎన్ఎస్ఎస్ సమన్వయకర్త డి.సింహాచలం, ఏయూ విద్యార్థి వ్యవహారాల డీన్ ఆచార్య ఎస్.హరనాథ్ తదితరులు పాల్గొన్నారు.

విద్యార్థులతో వీసీ ఆచార్య జీపీ రాజశేఖర్, తదితరులు

పడేశారు.. వదిలేశారు..!

పనికిరాని విద్యుత్తు స్తంభాలు జాలరిపేట ఆర్టీసీ బస్‌డిపో సమీపంలో ఇలా పేరుకుపోతున్నాయి. రోడ్డు వెంబడి ఖాళీగా ఉందని ఆ శాఖ సిబ్బంది పడేసి వెళ్లిపోతున్నారు. దీంతో ఆ ప్రాంతమంతా చిందరవందరగా మారింది. వాటిల్లో విష కీటకాలు సంచరిస్తున్నాయి. ఆయా స్తంభాలను ఇతర అవసరాలకు ఉపయోగించేలా చర్యలు తీసుకోవాలని స్థానికులు కోరుతున్నారు.– ఈనాడు(జాలరి పేట), విశాఖపట్నం

గ్రంథాలయంలో చదివి.. గ్రూపు-2లో విజేతలై..!

మద్దిలపాలెం, న్యూస్‌టుడే: గ్రూపు-2 ఫలితాల్లో ఉద్యోగం సాధించిన పలువురు విజేతలను బుధవారం ఎంవీపీకాలనీ గ్రంథాలయాధికారి కె.వి.ఎ.ఉమామహేశ్వరరావు అభినందించారు. గ్రంథాలయంలో చదువుకుని ఉద్యోగాలు సాధించడం అభినందనీయమన్నారు. వీరిలో ఎస్.బంగారురెడ్డి (శ్రీకాకుళం), ఆర్.సుధాకర్ (కర్నూలు) టి.సునీల్‌కుమార్ (తిరుపతి), పి.సాయికుమార్ (విజయనగరం) ఉన్నారు. భవిష్యత్తులో మరిన్ని ఉన్నత పదవులు అధిరోహించాలని ఆకాంక్షించారు.

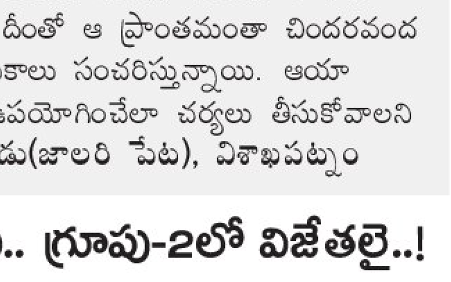
విజేతలతో గ్రంథాలయాధికారి ఉమామహేశ్వరరావు

నిరీక్షణ ఫలించేనా.. చేపల మార్కెట్ వచ్చేనా..!

ఆరిలోవ, న్యూస్‌టుడే: చేపల మార్కెట్ అందుబాటులోకి రావాలని ఆరిలోవ ప్రాంత ప్రజలు ఐదేళ్లుగా ఎదురు చూస్తున్నారు. 2023లో చేపల మార్కెట్ నిర్మాణం కోసం ఆరిలోవ రైతుబజారు పక్కన సుమారు 30 సెంట్ల స్థలం కేటాయించారు. గత వైకాపా ప్రభుత్వ హయాంలో 30 దుకాణాలు నిర్మిస్తామని అప్పటి ఎంపీ ఎంవీవీ సత్యనారాయణ మత్స్యకార సంఘం సభ్యులకు హామీ ఇచ్చారు. తర్వాత ఆ ఊసే ఎత్తలేదు. చేపల మార్కెట్ ప్రారంభమైతే ఉపాధి దొరుకుతుందని సంఘం సభ్యులు తెలిపారు. కూటమి ప్రభుత్వం వచ్చిన తరువాత ఇంత వరకు నిర్మాణ ప్రక్రియ ప్రారంభం కాలేదని విమర్శిస్తున్నారు.

ఆరిలోవలో చేపల మార్కెట్‌కు కేటాయించిన స్థలం

✦ **సాకారమైతే వందలాది మందికి ఉపాధి:** 9 నుంచి 13 వార్డుల ప్రజలు ప్రస్తుతం చేపలరేవు వరకు వెళ్లాల్సి వస్తోంది. దూరాభారం కావడంతో రాకపోకలకు ఇబ్బందులు పడుతున్నారు. ఆరిలోవ ప్రాంతంలో సుమారు వందకు పైగా మత్స్యకార కుటుంబీకులు నివాసం ఉంటున్నారు. వారు చేపల రేవుకు వెళ్లి చేపలు తెచ్చుకుని విక్రయిస్తున్నారు. మిగిలిన చేపలను నిల్వ చేయటానికి అవకాశం లేక నష్టపోతున్నామని మత్స్యకార మహిళలు వాపోతున్నారు. ఆరిలోవలో చేపల మార్కెట్ ప్రారంభమైతే ప్రత్యక్షంగా, పరోక్షంగా వందలాది మందికి ఉపాధి దొరుకుతుంది. స్థానికులకు వ్యయప్రయాసలు తప్పుతాయనే అభిప్రాయం వ్యక్తమవుతోంది.

✦ **టెండరు దశలో ఉంది:** చేపల బజారు నిర్మాణం త్వరలో ప్రారంభిస్తాం. జీవీఎంసీ నిధులతో నిర్మించేందుకు ప్రయత్నాలు చేస్తున్నాం. మేయర్ పీలా శ్రీనివాసరావు, జీవీఎంసీ కమిషనర్ కేతన్‌గార్గ్‌తో మాట్లాడా. రూ.50 లక్షల అంచనా వ్యయంతో ప్రతిపాదనలు పంపాం. ప్రస్తుతం టెండర్ దశలో ఉంది.
– వెలగపూడి రామకృష్ణ బాబు, శాసన సభ్యులు

కనులపండువగా నిత్య కల్యాణం

సింహాచలం, న్యూస్‌టుడే: సింహాద్రి అప్పన్నస్వామి నిత్య కల్యాణోత్సవం బుధవారం సింహగిరిపై కనులపండువగా జరిగింది. అర్చకులు శ్రీదేవి, భూదేవి సమేత గోవిందరాజ స్వామిని చూడముచ్చటగా అలంకరించి ఆలయ కల్యాణ మండపంలోని ఉత్సవ వేదికపై ఆశీనులను చేశారు. వేదమంత్రాలు, నాదస్వర మంగళవాయిద్యాల నడుమ దేవతామూర్తుల పరిణయ వేడుకను జరిపించారు.

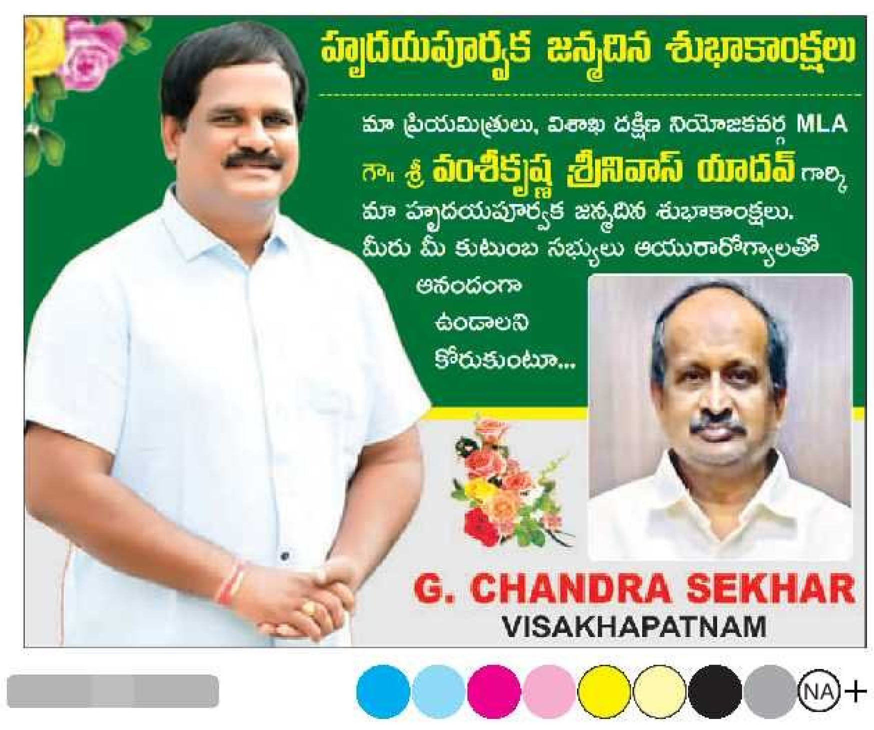

(c) eenadu

విశాఖ ఉత్తరం

• విశాఖ ఉత్తరం • విశాఖ దక్షిణం

'ఎర్రచీర చిత్రం ఆకట్టుకుంటుంది'

మాట్లాడుతున్న దర్శకుడు సుమన్‌బాబు

అల్లిపురం, న్యూస్‌టుడే : ఈనెల 6న విడుదలయ్యే 'ఎర్రచీర' చిత్రం ప్రేక్షకులను ఆకట్టుకుంటుందని దర్శకుడు సుమన్‌బాబు పేర్కొన్నారు. బుధవారం డాబాగార్డెన్స్ దరి వీజేఎఫ్‌లో నిర్వహించిన విలేకరుల సమావేశంలో ఆయన మాట్లాడారు. శ్రీ పద్మాలయ ఎంటర్‌టైన్‌మెంట్స్, శ్రీ సుమన్ వెంకటాద్రి ప్రొడక్షన్స్ సంయుక్తంగా నిర్మించిన చిత్రంలో హీరో రాజేంద్రప్రసాద్ మనవరాలు బేబీ సాయి తేజస్విని కీలకపాత్ర పోషించినట్టు తెలిపారు.

ఆసక్తి ఉన్న రంగాల్లో రాణించాలి

జగదాంబకూడలి, న్యూస్‌టుడే : దిల్లీలో జరిగిన రిపబ్లిక్ డే పరేడ్‌లో పాల్గొన్న ఆదిత్య డిగ్రీ కళాశాల ఎన్ఎస్ఎస్ విద్యార్థి **వి.జశ్వంత్‌**ను బుధవారం ఏయూ వీసీ జీపీ.రాజశేఖర్ అభినందించారు. వీసీ మాట్లాడుతూ పరేడ్‌లో పాల్గొనడం ద్వారా విద్యార్థులకు దేశభక్తి పెరుగుతుందన్నారు. సమావేశంలో ఆదిత్య విద్యా సంస్థల ప్రిన్సిపల్ పాల్గొన్నారు.

అప్రమత్తతతో క్యాన్సర్ నివారణ

మాట్లాడుతున్న ప్రొఫెసర్ పి.జె.శ్రీనివాస్

జగదాంబకూడలి, న్యూస్‌టుడే : క్యాన్సర్‌ను ముందుగా గుర్తిస్తే, నివారణ చర్యలు చేపట్టొచ్చని విశాఖ ప్రభుత్వ మహిళా డిగ్రీ కళాశాల ఇన్‌ఛార్జి ప్రిన్సిపల్ టీఎంవీ.నివేదిత అన్నారు. బుధవారం కళాశాలలో మైక్రోబయాలజీ, హెల్త్‌క్లబ్ సంయుక్త ఆధ్వర్యంలో 'క్యాన్సర్ డే'ను నిర్వహించారు. ఈ సందర్భంగా నిర్వహించిన కార్యక్రమంలో ప్రొఫెసర్ పీజే.శ్రీనివాస్ ముఖ్యవక్తగా పాల్గొన్నారు. క్యాన్సర్ రావడానికి కారణాలు, నివారణ చర్యలు, ఆరోగ్యకర జీవన విధానంపై అవగాహన కల్పించారు. కార్యక్రమంలో అధ్యాపకులు జ్యోతి, వరలక్ష్మి, లచ్చునాయుడు తదితరులు పాల్గొన్నారు.

డాక్టర్ నిహారికను సత్కరించిన మహిళలు

మురళీనగర్, న్యూస్‌టుడే: ప్రపంచ క్యాన్సర్ దినోత్సవం సందర్భంగా మహిళా వాకర్స్ క్లబ్ ఆధ్వర్యంలో క్యాన్సర్‌పై అవగాహన కార్యక్రమం నిర్వహించారు. ఈస్ట్‌పార్కు అబ్దుల్‌కలాం ఆడిటోరియంలో బుధవారం సాయంత్రం నిర్వహించిన ఈ ప్రత్యేక కార్యక్రమంలో రెయిన్‌బో ఆసుపత్రి వైద్యురాలు నిహారిక ముఖ్యఅతిథిగా పాల్గొని మాట్లాడారు. క్యాన్సర్ వ్యాధి రావడానికి కారణాలు, ముందస్తు గుర్తింపు, నివారణ మార్గాలపై అవగాహన కల్పించారు. కార్యక్రమంలో క్లబ్ అధ్యక్ష, కార్యదర్శులు డి.శిరీష, పి.కమల, కోశాధికారి సి. హెచ్. వరలక్ష్మి, సభ్యులు, కాలనీవాసులు పాల్గొన్నారు.

వృద్ధులకు పండ్లు పంపిణీ: వన్‌టౌన్, న్యూస్‌టుడే: విశాఖ దక్షిణం ఎమ్మెల్యే వంశీకృష్ణ శ్రీనివాస్ పుట్టినరోజు సందర్భంగా బుధవారం 29వ వార్డు జనసేన నాయకుల ఆధ్వర్యంలో సెయింట్ జోసెఫ్ వృద్ధాశ్రమంలో పండ్లు పంపిణీ చేశారు. కేక్ కట్ చేసి పలువురికి పంచారు. జనసేన నాయకులు శ్రీనివాసరావు, అనురాధ, రవీశ్వరరావు, రాంబాబు పాల్గొన్నారు.

సామాజిక సేవలతో గుర్తింపు

చీరలు పంపిణీ చేస్తున్న ఎమ్మెల్యే వంశీకృష్ణ శ్రీనివాస్

అల్లిపురం, న్యూస్‌టుడే : సమాజంలో సామాజిక సేవలకు ప్రాధాన్యం ఇస్తే గుర్తింపు దక్కుతుందని ఎమ్మెల్యే వంశీకృష్ణ శ్రీనివాస్ అన్నారు. ఎమ్మెల్యే జన్మదినాన్ని పురస్కరించుకుని బుధవారం జనసేన, తెదేపా నాయకులు, అభిమానులు పలు సేవా కార్యక్రమాలు నిర్వహించారు. 34వ వార్డులో పేడాడ తిరుపతిరావు ఆధ్వర్యంలో ఆర్పీలకు, అంగన్‌వాడీ కార్యకర్తలకు, పారిశుద్ధ్య కార్మికులకు చీరలు పంపిణీ చేశారు. నీలంరాజు ఆధ్వర్యంలో తోపుడుబళ్లు, బియ్యం బస్తాలు అందించారు. 31వ వార్డు కూటమి శ్రేణుల ఆధ్వర్యంలో ప్రేమసమాజంలో అన్నదానం చేసి, వృద్ధులకు పండ్లు, తువ్వాళ్లు అందించారు. కార్యక్రమంలో ఎమ్మెల్యే వంశీకృష్ణ, నాయకులు నరేష్, గురుమూర్తి తదితరులు పాల్గొన్నారు.

అక్షరాన్ని ఆరాధించి కవిత్వాన్ని ఆస్వాదించాలి

సీతంపేట(రాజేంద్రనగర్), న్యూస్‌టుడే: సహృదయ సాహితి సంస్థ ఆధ్వర్యంలో బుధవారం సాయంత్రం రాజేంద్రనగర్‌లోని ప్రిజమ్ కళాశాల ఆవరణలో సాహిత్య గోష్ఠి నిర్వహించారు. సభకు అధ్యక్షత వహించిన శేఖరమంత్రి ప్రభాకర్ మాట్లాడుతూ సామాజిక దశల్ని, పోరాట స్థాయిని నిర్ణయించడంలో కవులు, సాహిత్య సంస్థలు కృషి చేయాలన్నారు. అక్షరాన్ని ఆరాధించి, కవిత్వాన్ని ఆస్వాదించాలని, కవి భావనలు అర్థం చేసుకోవాలన్నారు. కవి సమాజ ముఖచిత్రాన్ని ఆహ్లాదభరితంగా ఆవిష్కరిస్తాడని, కవి సమాజ వటవృక్షానికి తల్లివేరు వంటివాడు అని పేర్కొన్నారు. డాక్టర్ డి.వి.సూర్యారావు కవులకు సందేశమిస్తూ కవులు ప్రతిభ ఉత్పత్తుల ఉపయోగించి భావచిత్రాలతో కవితలు రాయాలన్నారు. కార్యక్రమంలో సీహెచ్ చినసూర్యనారాయణ, భాగవతుల సత్యనారాయణ మూర్తి, డాక్టర్ కె.వి.ఎస్.మూర్తి, సోమంచి వినయభూషణ రావు తదితరులు పాల్గొని కవితలు వినిపించారు.

కొండవాలు ప్రాంతాల్లో పర్యటించండి

ఎమ్మెల్యే విష్ణుకుమార్‌రాజుతో కలిసి జీవీఎంసీ కమిషర్‌కు వినతిపత్రం అందజేస్తున్న గంకల కవిత

కంచరపాలెం, న్యూస్‌టుడే: జీవీఎంసీ 48వ వార్డు కొండవాలు ప్రాంతాల్లో పర్యటించాలని కోరుతూ జీవీఎంసీ భాజపా ఫ్లోర్‌లీడర్ గంకల కవిత జీవీఎంసీ కమిషనర్ కేతన్‌గార్గ్‌ను కోరారు. జీవీఎంసీ బడ్జెట్ సమావేశం అనంతరం బుధవారం ఆమె ఉత్తరం ఎమ్మెల్యే విష్ణుకుమార్‌రాజుతో కలిసి కమిషనర్‌కు వినతిపత్రం అందజేశారు. వార్డులో అనేక సమస్యలు ఉన్నాయని వాటిని దగ్గరుండి చూసి పరిశీలించి చర్యలు తీసుకోవాలన్నారు. కొత్తగా టెండర్లు దక్కించుకున్న గుత్తేదారులు పనులు చేపట్టడం లేదన్నారు. కార్యక్రమంలో భాజపా జిల్లా ఉపాధ్యక్షుడు గంకల అప్పారావు తదితరులు పాల్గొన్నారు.

విద్యార్థులను అభినందిస్తున్న కళాశాల కార్యదర్శి డాక్టర్ జి.మధుకుమార్, ప్రిన్సిపల్ జి.ఎస్.కె.చక్రవర్తి తదితరులు

విజేతలకు అభినందనలు

సీతంపేట, న్యూస్‌టుడే: నగరంలోని ఏవీఎన్ కళాశాలలో ఈనెల 1, 2 తేదీల్లో నిర్వహించిన ఆంధ్ర విశ్వవిద్యాలయం అంతర్ కళాశాల హ్యాండ్‌బాల్ ఛాంపియన్‌షిప్ పోటీల్లో డాక్టర్ లంకపల్లి బుల్లయ్య కళాశాల విద్యార్థులు తృతీయ స్థానంలో నిలిచారు. వీరిని గురువారం కళాశాల కార్యదర్శి డాక్టర్ జి.మధుకుమార్, ప్రిన్సిపల్ డాక్టర్ జీఎస్‌కే చక్రవర్తి, వ్యాయామ విభాగాధిపతి డాక్టర్ వై.శ్రీనివాసరావు, డాక్టర్ బి.ఆర్.ఎస్.లక్ష్మణ్‌రెడ్డి తదితరులు అభినందించారు. మరిన్ని పోటీల్లో పాల్గొని విజయాలు సాధించాలని ఆకాంక్షించారు.

ఆర్థికసాయం అందజేత

జగదాంబకూడలి, న్యూస్‌టుడే : నగర పోలీస్ కమిషనరేట్‌లో హెడ్ కానిస్టేబుల్‌గా విధులు నిర్వహిస్తున్న పీలా అప్పారావు ఇటీవల అనారోగ్యంతో మృతి చెందారు. దీంతో ఆయన బ్యాచ్‌మేట్స్ స్పందించి.. రూ.లక్ష నగదు సమకూర్చారు. బుధవారం సీపీ శంఖబ్రతబాగ్చీ చేతుల మీదుగా బాధిత కుటుంబానికి ఆర్థికసాయం అందించారు. ఈ సందర్భంగా సీపీ మాట్లాడుతూ.. కష్టాల్లో ఉన్న వారిని ఆదుకునేందుకు కలిసికట్టుగా ముందుకు రావడం అభినందనీయమన్నారు. బాధిత కుటుంబానికి అండగా ఉంటామని సీపీ హామీ ఇచ్చారు.

మృతుడి కుటుంబ సభ్యులతో మాట్లాడుతున్న సీపీ శంఖబ్రతబాగ్చీ

'సనాతన ధర్మమంటే జగన్‌కు చిన్నచూపు'

సీతంపేట, న్యూస్‌టుడే: మాజీ ముఖ్యమంత్రి జగన్‌మోహన్‌రెడ్డికి సనాతన ధర్మమంటే చిన్న చూపు అని ముఖ్యమంత్రిగా ఉండగా ఒక్కసారి కూడా సతీసమేతంగా తిరుమల దేవస్థానాన్ని సందర్శించలేదని, తిరుమల లడ్డూ మొమ్మాటికీ కల్తీ జరిగిందని విశాఖ ఉత్తరం నియోజకవర్గ జనసేన పార్టీ ఇన్‌ఛార్జి పసుపులేటి ఉషాకిరణ్ ఆరోపించారు. సీతంపేటలోని జనసేన జిల్లా కార్యాలయంలో బుధవారం పార్టీ వీర మహిళలతో కలిసి విలేకరులతో మాట్లాడారు. వైకాపా ప్రభుత్వం చేసిన పాపానికి తప్పకుండా శిక్ష అనుభవిస్తారని ఆమె అన్నారు. కార్యక్రమంలో పార్టీ ఉత్తరాంధ్ర మహిళా సమన్వయకర్త అమరాపు దుర్గ, ఆర్యవైశ్య కార్పొరేషన్ డైరెక్టర్ రూప, కనీస వేతనాల సంఘం డైరెక్టర్ తెలుగు లక్ష్మి తదితరులు పాల్గొన్నారు.

విలేకరులతో మాట్లాడుతున్న పసుపులేటి ఉషాకిరణ్

స్వర్ణవార్డు కార్యాలయాలకు ప్రింటర్లు అందజేత

స్వర్ణవార్డు సిబ్బందికి ప్రింటర్ అందజేస్తున్న కార్పొరేటర్ వీరారావు

అక్కయ్యపాలెం, న్యూస్‌టుడే: జీవీఎంసీ 27వ వార్డులోని స్వర్ణవార్డు కార్యాలయాలకు బుధవారం వార్డు కార్పొరేటర్ గొలగాని వీరారావు చేతులమీదుగా ప్రింటర్లు అందజేశారు. వార్డులోని అమర్‌నగర్, దొండపర్తి, భగత్‌సింగ్‌నగర్, హిందూముస్లిం కాలనీ, ఐ.ఎస్.బి.నగర్ కార్యాలయాల అడ్మిన్లకు వీటిని అందజేశారు. ఆయన మాట్లాడుతూ స్వర్ణవార్డు కార్యాలయాల పనివేళల్లో కచ్చితంగా అడ్మిన్లు, డేటా ఆపరేటర్లు అందుబాటులో ఉంటూ ప్రజలతో మర్యాదపూర్వకంగా మాట్లాడి వారి సమస్యలను నమోదు చేయాలన్నారు. వార్డు తెదేపా అధ్యక్ష, కార్యదర్శులు అల్లూరి సత్యనారాయణ రెడ్డి, పి.లక్ష్మీశివప్రసాద్, కోరాడ రమణ, బొట్టా శంకర్, అప్పలనర్సమ్మ తదితరులు పాల్గొన్నారు.

కూటమి పాలనలో రాష్ట్రాభివృద్ధి

జగదాంబకూడలి, న్యూస్‌టుడే : కూటమి పాలనలో రాష్ట్రాభివృద్ధి వేగంగా జరుగుతోందని జాతీయ బీసీ ప్రజా సంక్షేమ సంఘం రాష్ట్ర కార్యదర్శి కోసూరు శ్రీనివాసరావు, ఉత్తరాంధ్ర రాష్ట్రీయ సమితి వ్యవస్థాపక అధ్యక్షులు రాజు గౌడ్ అన్నారు. బుధవారం వారు విశాఖ దక్షిణం పరిధిలో పర్యటించి, స్థానిక జ్యోతిరావ్ పులె విగ్రహానికి పూలమాలలు వేసి నివాళి అర్పించారు. నియోజకవర్గంలో ఎమ్మెల్యే వంశీకృష్ణ చొరవతో అభివృద్ధి పనులు చకచకా సాగుతున్నాయన్నారు. అనంతరం ఎమ్మెల్యేకు పుట్టిన రోజు శుభాకాంక్షలు తెలిపారు. సంఘం ప్రతినిధులు డి.కె.రెడ్డి, చరణ్, సంపత్, సాగర్, వాసు పాల్గొన్నారు.

ఫులె విగ్రహానికి నివాళి అర్పిస్తున్న సభ్యులు

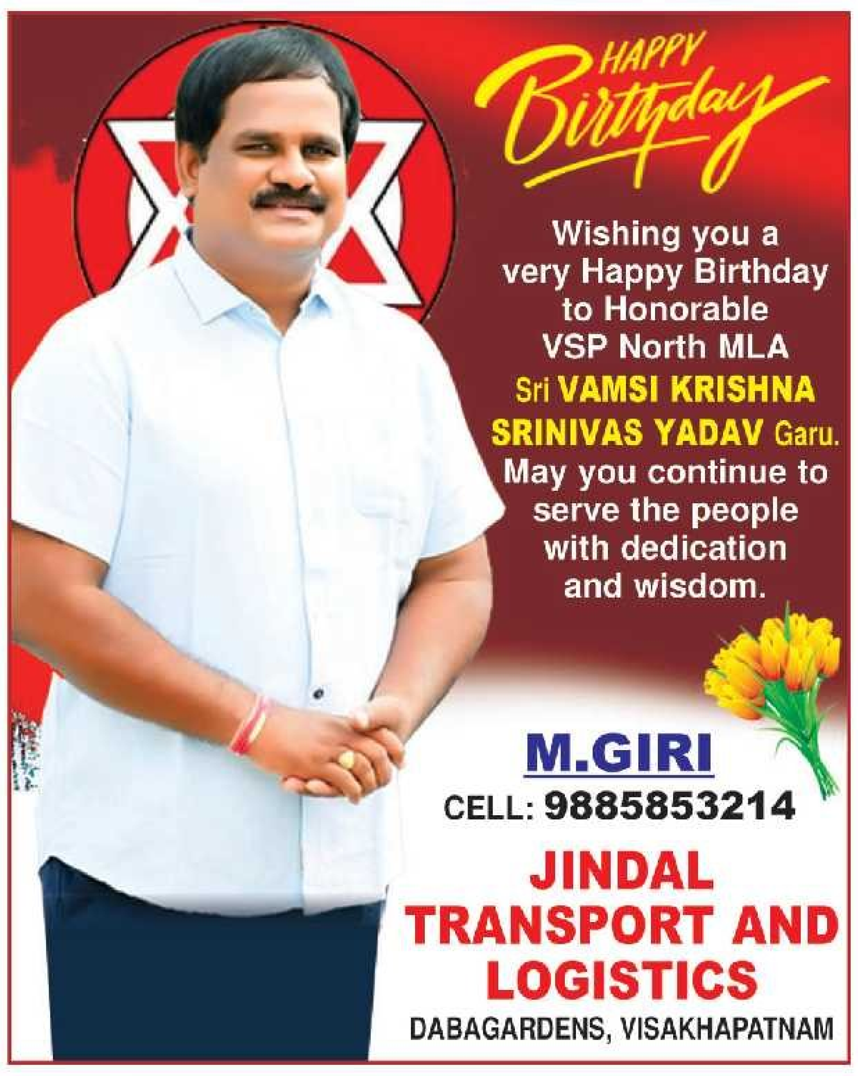

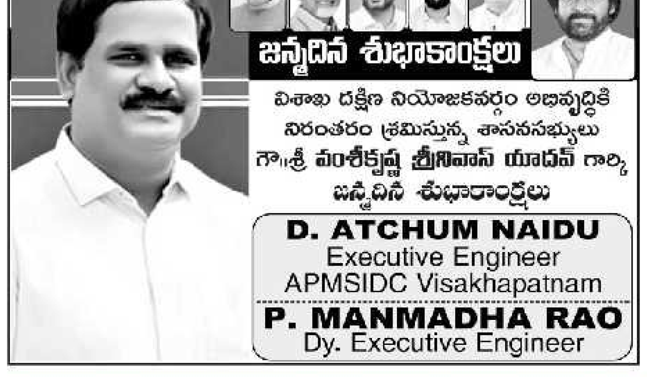

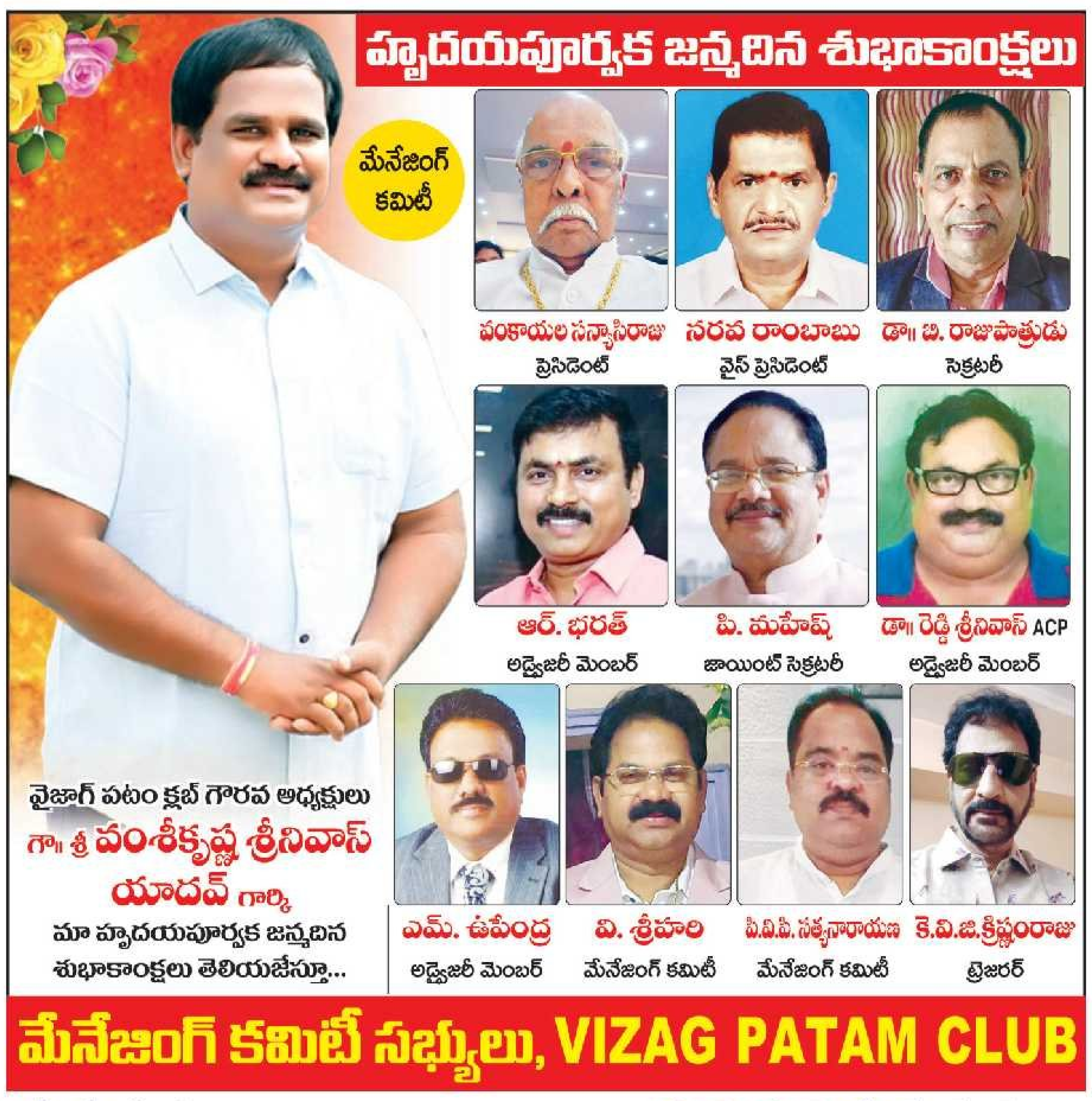

(c) eenadu

8న ఉద్యోగ సంఘం ఎన్నికలు

వన్‌టౌన్, న్యూస్‌టుడే: పంచాయతీరాజ్ మినిస్టీరియల్ ఉద్యోగుల సంఘం విశాఖ జిల్లా కమిటీ ఎన్నికలు 8వ తేదీన నిర్వహించనున్నట్లు ఎన్నికల అధికారి, విజయనగరం జిల్లా మినిస్టీరియల్ ఉద్యోగుల సంఘం అధ్యక్షుడు సీహెచ్. మురళి బుధవారం ఓ ప్రకటనలో తెలిపారు. ఆరోజు ఉదయం 11 గంటల నుంచి జడ్పీ సమావేశ మందిరంలో ఎన్నికల ప్రక్రియ ప్రారంభమవుతుందని, ఓటర్లంతా హాజరుకావాలని కోరారు.

MARGADARSI CHIT FUND PVT LTD.
Chit Groups are available at our SEETHAMPET Branch

Chit Group	Duration In Months	Monthly Installment	Chit Value
LT VV	50	2,00,000	1,00,00,000
LT V	50	1,00,000	50,00,000
LT CC	50	60,000	30,00,000
LT D	50	50,000	25,00,000
LT C	50	30,000	15,00,000
LT X	50	20,000	10,00,000
LT T	50	10,000	5,00,000
LT S	50	6,000	3,00,000
LT B	50	5,000	2,50,000
FT WA	40	2,50,000	1,00,00,000
FT Z	40	25,000	10,00,000
FT N	40	12,500	5,00,000
TT X	30	20,000	6,00,000
ST VV	25	2,00,000	50,00,000
ST V	25	1,00,000	25,00,000
ST I	25	40,000	10,00,000

Please Contact Branch Manager **Mr. K. RAMAKRISHNA,** for further details.
Mobile Nos. 8008771312, 9848171312 Landline: 0891-2575562, 2573669, 2552345, 2703634

ఇంటర్ ప్రయోగ పరీక్షలకు 99శాతం హాజరు

మద్దిలపాలెం, న్యూస్‌టుడే: ఇంటర్మీడియట్ ద్వితీయ ఏడాది సైన్సు (గ్రూపు విద్యార్థులకు) ప్రయోగ పరీక్షలు కొనసాగుతున్నాయి. బుధవారం 9,357 మందికి 9,263 మంది (99శాతం) హాజరయ్యారని ఇంటర్ బోర్డు ఆర్.ఐ.ఒ. మురళీధర్ తెలిపారు. ఉదయం 115 కేంద్రాలు, మధ్యాహ్నం 118 కేంద్రాల్లో ప్రయోగ పరీక్షలు జరుగుతున్నాయి. పలు కేంద్రాలను తనిఖీ చేసినట్లు పేర్కొన్నారు.

ఉక్కు ఎస్ఎంఎస్‌లో చరవాణులు నిషేధం

ఉక్కునగరం, న్యూస్‌టుడే: విశాఖ ఉక్కు కర్మాగారంలోని స్టీల్ మెల్ట్ షాప్ విభాగంలో సెల్‌ఫోన్ల వాడకాన్ని ఉద్యోగుల భద్రత దృష్ట్యా నిషేధించామని యాజమాన్యం ఉత్తర్వులు జారీచేసింది. నిబంధనలు ఉద్యోగులు తప్పనిసరిగా పాటించాలని పేర్కొంటూ అధికారులు ఉత్తర్వులు జారీచేశారు. కీలకమైన క్రేన్లు, భారీ యంత్రాలు ఇతర పరికరాలు నడిపించేటప్పుడు సెల్‌ఫోన్ల వాడకాన్ని నిషేధిస్తున్నట్లు పేర్కొన్నారు.

'దళితుల ప్రస్తావన లేని కేంద్ర బడ్జెట్'

సీతంపేట, న్యూస్‌టుడే: దేశంలో 25 శాతం ఉన్న దళితులు, ఆదివాసీల ప్రస్తావన కేంద్ర బడ్జెట్‌లో లేకపోవడం దారుణమని డీహెచ్‌పీఎస్ రాష్ట్ర అధ్యక్షుడు జె.వి. ప్రభాకర్ ఆరోపించారు. రామాటాకీస్ రోడ్డులోని అంబేడ్కర్ భవన్‌లో బుధవారం ఆయన మీడియాతో మాట్లాడారు. కేంద్ర ఆర్థికశాఖ మంత్రి నిర్మలా సీతారామన్ వైఖరిని ఖండిస్తున్నామన్నారు. మొత్తం బడ్జెట్‌లో కేవలం రూ.16 లక్షల కోట్లు మాత్రమే అభివృద్ధి కార్యక్రమాలకు కేటాయించారని తెలిపారు. అందులో దామాషా ప్రకారం 18 శాతం రావాల్సిన రూ.2.88 లక్షల కోట్లలో దళితులకు రూ.1.40లక్షల కోట్లు, ఆదివాసీలకు రూ.1.12 లక్షల కోట్లు మాత్రమే కేటాయించి దగా చేశారని ఆరోపించారు. కేవీపీఎస్ జిల్లా అధ్యక్షుడు సుబ్బన్న మాట్లాడుతూ రైతులకు 4.1 శాతం రాయితీ తగ్గించి డేటా సెంటర్లకు 2047 వరకు టాక్స్ హాలిడే ప్రకటించడం దారుణమన్నారు. కార్యక్రమంలో ఎస్.రాజులు, జి.రాంబాబు, టి.చిరంజీవి, ఎ.పార్వతి తదితరులు పాల్గొన్నారు.

మాట్లాడుతున్న జె.వి.ప్రభాకర్

గోడపత్రిక ప్రదర్శిస్తున్న కార్మిక సంఘం ప్రతినిధులు

పరిహారం చెల్లింపునకు డిమాండ్

జగదాంబకూడలి, న్యూస్‌టుడే: ఈనెల 12న నిర్వహించే దేశవ్యాప్త సమ్మెలో భాగంగా ఆటో బంద్ పాటిస్తున్నట్లు విశాఖ ఆటోరిక్షా కార్మిక సంఘం జిల్లా ప్రధాన కార్యదర్శి కె.సత్యనారాయణ తెలిపారు. బుధవారం జగదాంబకూడలిలోని సీఐటీయూ కార్యాలయంలో నిర్వహించిన గోడపత్రిక విడుదల కార్యక్రమంలో [illegible] ఆయన మాట్లాడారు. కేంద్ర, రాష్ట్ర ప్రభుత్వాల విధానాలతో మోటారు రంగం పూర్తిగా దెబ్బతిన్నదన్నారు. ఉచిత బస్సు పథకంతో నష్టపోయిన ఆటోడ్రైవర్లకు రూ.25 వేలు పరిహారం చెల్లించాలని డిమాండ్ చేశారు. సంఘం ప్రతినిధులు జి.వామనమూర్తి, కాసుబాబు, గణేష్, బాబ్జీ తదితరులు పాల్గొన్నారు.

ఉత్తమ పనితీరుకు గుర్తింపు

రైల్వేస్టేషన్, న్యూస్‌టుడే: తూ.కో.రైల్వే పరిధి వాల్తేర్ డివిజన్‌కు విశిష్ట రైల్ సేవా పురస్కార్-2025 కింద 9 విభాగాల్లో సామర్థ్య షీల్డులు వచ్చాయి. బుధవారం భువనేశ్వర్‌లో జరిగిన అవార్డుల ప్రదానోత్సవంలో జీఎం పరమేశ్వర్ ఫంక్వాల్ ముఖ్యఅతిథిగా పాల్గొన్నారు. వాల్తేర్ డీఆర్ఎం లలిత్ బోహ్రాతో పాటు ఆయా విభాగాధిపతులు హాజరై అవార్డులు అందుకున్నారు. 20 విభాగాల్లో అవార్డులు ప్రకటించగా, వాల్తేర్ రైల్వే 9 పురస్కారాలను సొంతం చేసుకుంది. అలాగే వివిధ నిర్వహణలో ఉత్తమ పనితీరు చూపిన 49 మంది ఉద్యోగులకు అవార్డులు అందించారు.

షీల్డ్ అందుకుంటున్న డీఆర్ఎం లలిత్‌బోహ్రా, తదితరులు

సికింద్రాబాద్-అనకాపల్లి ప్రత్యేక రైలు పొడిగింపు

విజయవాడ(రైల్వేస్టేషన్), న్యూస్‌టుడే: ప్రయాణికుల సౌకర్యార్థం సికింద్రాబాద్-అనకాపల్లి మధ్య నడుపుతున్న ప్రత్యేక రైలును పొడిగిస్తున్నట్లు విజయవాడ రైల్వే అధికారులు బుధవారం ఒక ప్రకటనలో తెలిపారు. రైలు నంబరు 07041/07042 ఎక్స్‌ప్రెస్ రైలు ఈ నెల 22, 23 తేదీల్లో విజయవాడ మీదుగా రాకపోకలు సాగిస్తుందని చెప్పారు.

Rc.No.34/2025/A2, Dated:03-02-2025 O/o Project Officer, I.T.D.A. Paderu

TENDER NOTICE
(SUPPLY OF POLYTHENE BAGS)

Sealed Tenders are invited on or before **17-02-2026 by 3.00 P.M from the Manufacturing Firms/Suppliers for supply of Polythene bags (specification of 5"x8"x200 guage - 412 bags per kg)** to ITDA, Paderu as per the terms and conditions prescribed in the tender document. The Tender Document can be taken from the Office of the Project Officer, I.T.D.A. Paderu, Alluri Sitharama Raju District in any working day from 05-02-2026 to 17-2-2026 before 1.00 PM manually on production of DD for Rs.5000/- drawn in the name of the Project Officer, ITDA, Paderu towards cost of Tender document (Non-refundable). The filled in Tender Document should be submitted alongwith EMD of Rs.1,00,000/- by way of DD drawn in the name of Project Officer, ITDA, Paderu and samples and put the sealed tender manually in the tender box kept in ITDA, Paderu before due date. The last date & time for submission of sealed tenders are **17-02-2026 by 3.00 PM.** Tenders without EMD will summarily be rejected. The tenderers should attend in person or through authorized representative on 17-02-2026. The committee constituted will open the tender box on the same day at 4.00 PM. The decision of the Project Officer is the final and binding either to cancel any tender, all tenders or postpone or alter changes in requirement. No tenders through post or email will be entertained. **(Contact ITDA office 08935-250833. Cell No.9440135285 of Coffee Section Assistant).**

PROJECT OFFICER
I.T.D.A. PADERU

శ్రీరామ్ ఫైనాన్స్ లిమిటెడ్
SHRIRAM Finance
నమోదిత కార్యాలయం: శ్రీ టవర్స్, ప్లాట్ నెం.14ఎ, సౌత్ ఫేజ్, ఇండస్ట్రియల్ ఎస్టేట్, గిండి, చెన్నై-600032. కార్యాలయ చిరునామా:- శ్రీరామ్ ఫైనాన్స్ లిమిటెడ్, డోర్ నెం.14-1-1/2బి, 2వ అంతస్తు, మోర్ ఎదురుగా, జోనల్ కార్యాలయం, మహారాణిపేట, విశాఖపట్నం-530002.

డిమాండ్ నోటీసు
సెక్యూరిటైజేషన్ అండ్ రీకనస్ట్రక్షన్ ఆఫ్ ఫైనాన్షియల్ ఎస్సెట్స్ అండ్ ఎన్‌ఫోర్స్‌మెంట్ ఆఫ్ సెక్యూరిటీ ఇంటరెస్ట్ చట్టం 2002, సెక్షన్ 13(2) అనుసరించి డిమాండ్ నోటీసును జారీచేయడమైనది.

మెసర్స్ శ్రీరామ్ ఫైనాన్స్ లిమిటెడ్ (గతంలో "శ్రీరామ్ సిటీ యూనియన్ ఫైనాన్స్ లిమిటెడ్" గా పిలువబడేది, ఎన్‌సిఎల్‌టి బ్రాంచ్-II చెన్నై, తేది 9-11-2022 యొక్క ఉత్తర్వుల ప్రకారం శ్రీరామ్ ట్రాన్స్‌పోర్ట్ ఫైనాన్స్ లిమిటెడ్‌లో విలీనమైనది మరియు శ్రీరామ్ ట్రాన్స్‌పోర్ట్ ఫైనాన్స్ లిమిటెడ్‌గా మార్చబడినది) మరియు ఆ తర్వాత (30-11-2022 తేదీనాటి కార్పొరేట్ ఫైనాన్స్ మంత్రిత్వశాఖ లేఖ) ద్వారా శ్రీరామ్ ఫైనాన్స్ లిమిటెడ్ గా తిరిగి పేరు పెట్టుటకు ఆమోదం పొందిన మేము కంపెనీల చట్టం, 2013 క్రింద రిజిస్టర్డు కంపెనీ అయి ఉన్నాము మరియు శ్రీ టవర్స్, ప్లాట్ నెం.14ఎ, సౌత్ ఫేజ్, ఇండస్ట్రియల్ ఎస్టేట్, గిండి, చెన్నై-600032 వద్ద మా రిజిస్టర్డు ఆఫీసును కలిగి, నాన్-బ్యాంకింగ్ ఫైనాన్స్ బిజినెస్‌ను నడుపుటకు ఆర్‌బిఐ వద్ద కూడా రిజిస్టర్డై ఉన్నాము మరియు బ్రాంచ్ ఆఫీస్ ద్వారకానగర్ (47-12-6/7, 1వ అంతస్తు, శ్రీరామ్ హౌస్, సంగం శరత్ థియేటర్ వెనుక, ద్వారకానగర్, వైజాగ్-530016 వద్ద కలిగి ఉన్న మేము ఈ దిగువ నోటీసును జారీచేయడమైనది. (ఇక పై కంపెనీ/ఋణదాతగా పిలువబడుతుంది).

దిగువ తెలిపిన ఋణగ్రహీతలు/సహ ఋణగ్రహీతలు/గ్యారంటార్లు/శ్రీరామ్ ఫైనాన్స్ లిమిటెడ్ నుండి ఆర్థిక సహాయాన్ని వినియోగించుకొన్నారు. ఆర్థిక సహాయాన్ని వినియోగించుకున్న సదరు ఋణగ్రహీతలు/గ్యారంటర్లు గడువు తేదీల ప్రకారం వడ్డీ మరియు అసలు మొత్తాలను తిరిగి చెల్లించుటలో అనేక సార్లు విఫలమైనారని మేము తెలియజేస్తున్నాము. సెక్యూరిటైజేషన్ అండ్ రీకనస్ట్రక్షన్ ఆఫ్ ఫైనాన్షియల్ అసెట్స్ అండ్ ఎన్‌ఫోర్స్‌మెంట్ ఆఫ్ సెక్యూరిటీ ఇంటరెస్ట్ యాక్ట్ 2002 క్రింద & సెక్యూరిటీ ఇంటరెస్ట్ (ఎన్‌ఫోర్స్‌మెంట్) రూల్స్, 2002 లోని రూలు 3తో చదువకోవల్సిన సెక్షన్ 13(2) క్రింద సంక్రమించిన అధికారాలను వినియోగించుకుంటూ శ్రీరామ్ ఫైనాన్స్ లిమిటెడ్ యొక్క అధీకృత అధికారి సదరు ఖాతాను నిరర్ధక ఆస్తిగా వర్గీకరించారు. నోటీసుల స్వీకరణ తేదీ నుండి 60 రోజులలోగా చెల్లింపు తేదీ వరకు నోటీసులలో తెలిపిన మొత్తంపై కాంట్రాక్చువల్ రేటు వంతున తదుపరి వడ్డీతోపాటు నోటీసులలో తెలిపిన మొత్తం మరియు అనుషంగిక ఖర్చులు, వ్యయాలు, చార్జీలు వగైరాను చెల్లించవల్సిందిగా దిగువ తెలిపిన ఋణగ్రహీతలు/గ్యారంటర్లు తనఖారుణగ్రస్తులను కోరుతూ SARFAESI చట్టం, 2002 లోని సెక్షన్ 13(2) క్రింద ఇందులో తెలిపిన సంబంధిత తేదీలలో డిమాండ్ నోటీసులు జారీ చేశారు.

వారి చివరిగా తెలిసిన చిరునామాలోని వారికి జారీ చేయబడిన నోటీసులు అందచేయబడక తిరిగి వచ్చినందున సదరు విషయం గురించి బహిరంగ ప్రకటన ద్వారా వారికి సమాచారం ఇవ్వడమైనది. సెక్యూర్డ్ ఆస్తులను విడిపించుకొనుటకు లభించు సమయానికి సంబంధించి చట్టంలోని సెక్షన్ 13, సబ్- సెక్షన్ (8) లోని నిబంధనలను చూడవల్సిందిగా ఋణగ్రహీతలకు విజ్ఞప్తి.

ఋణగ్రహీత(లు)/సహ-ఋణగ్రహీత(లు)/హామీదారు(ల) పేరు	ఎన్‌పిఎ తేది 09.04.2025	డిమాండ్ నోటీసు తేది 04.12.2025
ఎంటర్‌ప్రైజ్ ఫైనాన్స్ ఋణ ఖాతా నెం. VZGCTTF2207290002, తేది.30.07.2022 1. గాదె రవి తేజ, తండ్రి : జి. రాజా ప్రసాద్, హెచ్ నెం.15-3-32, ఫ్లాట్ నెం.5, బీచ్ అపార్ట్‌మెంట్స్, సెంచురీ క్లబ్ ఎదురుగా, విశాఖపట్నం-530002. (ఋణగ్రహీత) 2. యలమర్తి మధులత, భర్త : జి. రవి తేజ, హెచ్ నెం.15-3-32, ఫ్లాట్ నెం.5, బీచ్ అపార్ట్‌మెంట్స్, సెంచురీ క్లబ్ ఎదురుగా, విశాఖపట్నం-530002. (సహ-ఋణగ్రహీత) 3. గాదె రాజ ప్రసాద్, తండ్రి : జి. రాఘవయ్య, హెచ్ నెం.15-3-32, ఫ్లాట్ నెం.5, 3వ అంతస్తు, బ్లాక్ A, బీచ్ అపార్ట్‌మెంట్, మహారాణిపేట, విశాఖపట్నం-530002. (హామీదారు) 4. ముప్పా సుమన్, తండ్రి : ఎమ్. పిచ్చయ్య, హెచ్ నెం.1-52/1, మెయిన్ రోడ్, వెంసూరు, కుంచపర్తి, ఖమ్మం, ఆంధ్రప్రదేశ్-507164. (హామీదారు)	ఋణం మొత్తం రూ. 30,00,000/- (ముప్పై లక్షల రూపాయలు మాత్రమే)	మొత్తం బకాయి: రూ.27,06,910.23/- (అక్షరాల ఇరవై ఏడు లక్షల ఆరు వేల తొమ్మిది వందల పది రూపాయల ఇరవై మూడు పైసలు మాత్రమే) తేది 04.12.2025 నాటికి

ఆస్తి షెడ్యూల్: LOAN AGR.NO. VZGCTTF2207290002 : మధురవాడ సబ్-రిజిస్ట్రార్, డాక్యుమెంట్ నెం.6135/2022 ప్రకారం యలమర్తి మధులత గారి పేరున గల, తనఖా పెట్టబడిన స్థిరాస్తి వివరములు:
గ్రేటర్ విశాఖపట్నం మునిసిపల్ కార్పొరేషన్ యొక్క పరిధి మరియు మధురవాడ సబ్-జిల్లా, మధురవాడ గ్రామం, సర్వే నెం.130/8 భాగం నందు ఉడాచే ఆమోదించబడిన లే-అవుట్ LP నెం.60/2004, తేది.10.12.2004, ప్లాట్ నెం.26, 27, 39 & 40 నందు మొత్తం విస్తీర్ణం 1444.44 చ॥గ॥లు లేదా 1207.72 చ॥మీ॥లులోని అవిభాజ్యమైన మరియు నిర్దిష్టపరచని విస్తీర్ణం 48.28 చ॥గ॥లు లేదా 40.233 చ॥మీ॥ల స్థలంతో పవన్ పుత్ర కన్‌స్ట్రక్షన్స్ నాల్గవ అంతస్తులో విస్తీర్ణం 1275 చ॥అ॥లుతో (కామన్ ఏరియాలతో కలిపి) ఫ్లాట్ నెం.506 మరియు స్టిల్ట్ ఫ్లోర్ నందు 100 చ॥అ॥ల కార్ పార్కింగ్‌తో డోర్ నెం.27-23-/సి/30, అసెస్‌మెంట్ నెం.1086054004 తో కలదు. హద్దులు: తూర్పు: ప్లాట్ నెం.28 & 38, దక్షిణం: 40 అ॥ల వెడల్పు గల రోడ్డు, పడమర: 40 అ॥ల వెడల్పు గల రోడ్డు, ఉత్తరం: 40 అ॥ల వెడల్పు గల రోడ్డు. నాలుగవ అంతస్తులోని ఫ్లాట్ నెం.506 హద్దులు: తూర్పు: కామన్ కారిడార్, దక్షిణం: ఓపెన్ స్పేస్, పడమర: ఓపెన్ స్పేస్, ఉత్తరం: ఓపెన్ స్పేస్.

పైన తెలిపిన పరిస్థితుల దృష్ట్యా, ఈ నోటీసు ప్రచురణ తేదీ నుండి 60 రోజులలోగా భవిష్యత్ వడ్డీ మరియు వర్తించు ఛార్జీలతోపాటు పైన తెలిపిన బకాయి మొత్తాలను చెల్లించవల్సిందిగా పైన తెలిపిన ఋణగ్రహీతలు, సహ-ఋణగ్రహీతలు మరియు/లేదా వారి హామీదారులకు (వర్తింపును బట్టి) ఇందుమూలముగా నోటీసు ఇవ్వడమైనది. లేనిచో, సెక్యూరిటైజేషన్ అండ్ రీకనస్ట్రక్షన్ ఆఫ్ ఫైనాన్షియల్ అసెట్స్ అండ్ ఎన్‌ఫోర్స్‌మెంట్ ఆఫ్ సెక్యూరిటీ ఇంటరెస్ట్ యాక్ట్ 2002 లోని సెక్షన్ 13(4) క్రింద మరియు ఇందులో వర్తించు నిబంధనల క్రింద ఋణగ్రహీతలు మరియు తనఖా ఋణగ్రస్తుల యొక్క సెక్యూర్డ్ ఆస్తులను స్వాధీనత చేపట్టడంతో సహా సెక్యూర్డ్ అసెట్స్ మీద ఈ నోటీసు తేదీ నుండి 60 రోజుల అనంతరం తదుపరి చర్యలు చేపట్టబడును. సదరు చట్టంలోని సెక్షన్ 13(13) క్రింద, సెక్యూర్డ్ క్రెడిటార్ యొక్క ముందస్తు వ్రాత పూర్వక సమ్మతి లేకుండా నోటీసులో తెలిపిన తమ సెక్యూర్డ్ అసెట్స్‌ను అమ్మకం, లీజు లేదా మరేదేని ఇతర విధంగా ఏ ఋణగ్రహీతా బదిలీ చేయరాదని గమనించగలరు.

తేది: 04.12.2025, ప్రదేశం : విశాఖపట్నం సం/- అధీకృత అధికారి, శ్రీరామ్ ఫైనాన్స్ లిమిటెడ్

ఏజీపీఎల్ సరికొత్త రికార్డు

గాజువాక, న్యూస్‌టుడే: అదానీ గంగవరం పోర్టు 3,400 టన్నుల ఫుట్ ఉత్పాదక యూనిట్(టీఈయూ)ల అత్యధిక సింగిల్ లావాదేవీ నిర్వహణలో సరికొత్త బెంచ్ మార్కును నెలకొల్పినట్లు పోర్టు వర్గాలు బుధవారం ఒక ప్రకటనలో తెలిపాయి. ఈ సందర్భంగా పోర్టు ప్రాంగణంలో కేక్ కోసి సంబరాలు చేశారు. మెడిటేరియన్ షిప్పింగ్‌కు చెందిన (ఎంఎస్‌సీ) ట్రాన్‌సీతో ఒకే లావాదేవీలో 3,400 టీఈయూలను సాధించడం తమ సిబ్బంది కార్యదక్షత నైపుణ్యం, సమన్వయానికి నిదర్శనమని అధికారులు పేర్కొన్నారు. ఎల్ఓఏలో 294.05 మీటర్ల కలిగిన నౌక 'ఏకల్' సమయంలో ఈ రికార్డు నెలకొల్పి పనితీరు కనబర్చిందని కొనియాడారు.

వేడుకల్లో ఏజీపీఎల్ యాజమాన్య ప్రతినిధులు

బహిరంగ ప్రకటన

[illegible] పేరున స్వాధీన క్రయపురోజీ వ్రాసి ఇచ్చినారు. అదే విధంగా సదరు జనరల్ పవర్ ఆఫ్ అటార్నీ సందు నాక్లయింటు పేరుకూడా చేర్చియున్నారు. సదరు షెడ్యూలు ఆస్థిలో నాక్లయింటు ప్రహరీ గోడ నిర్మించి పెద్ద గేటు పెట్టినారు. సదరు ఆస్తికి నా క్లయింటు రెవెన్యూ వారి నుండి సర్వే రిపోర్టు పొందినారు. సదరు జనరల్ పవర్ ఆఫ్ అటార్నీ హోల్డరైన పూసపాటి వెంకట రమణరాజు గారు అన్ని క్లియరెన్సులు తెచ్చిన వెంటనే సదరు ఆస్థిని నా క్లయింటు రిజిస్ట్రేషన్ చేసుకొనుటకు సిద్ధంగా ఉన్నారు. పూసపాటి వెంకట రమణరాజు గారు ఈ దిగువ షెడ్యూలు ఆస్థిని ఇతరులకు అమ్మజూపుచున్నట్లు నాక్లయింటుకు తెలియవచ్చినది. అదేవిధంగా ఈయొక్క షెడ్యూలు దాఖలా ఆస్థి విషయమై మహారాజశ్రీ విశాఖపట్నం 12వ అదనపు జిల్లా జడ్జి వారి కోర్టులో ఉప్పులూరి గోవిందరావు ఉరఫ్ మెంబర్ గోపి గారు పూసపాటి సరోజినీ దేవి గార్లపై సివిల్ దావాలు ఓ.యస్.నెం. 447/2015, ఓ.యస్. నెం. 20/2020 పెండింగులో ఉన్నవి మరియు మహారాజశ్రీ విశాఖపట్నం ప్రిన్సిపల్ జిల్లా జడ్జి వారి కోర్టులో నాయపు రసూల్ గారు ముదునూరి నీరజ్‌కుమార్ రాజు, షేక్ యం.డి. ఖాజా ట్రేడర్ సోల్ ప్రొప్రయిటర్ అయిన యస్.కె. షేర్ అలీ గార్లపై సివిల్ దావా ఓ.యస్. నెం.176/2023 పెండింగులో ఉన్నది. మహారాజశ్రీ విశాఖపట్నం 7వ అదనపు జిల్లా జడ్జి వారి కోర్టులో భావన నాగమణి మరియు 5 ఇతరులు ఉప్పులూరి గోవిందరావు ఉరఫ్ మెంబర్ గోపి, పూసపాటి సరోజినీ దేవి గార్లపై సివిల్ దావా ఓ.యస్. నెం. 80/2020 పెండింగులో ఉన్నది మరియు మహారాజశ్రీ విశాఖపట్నం 1వ అదనపు చీఫ్ మెట్రోపాలిటన్ మెజిస్ట్రేట్ వారి కోర్టులో పూసపాటి సరోజినీ దేవి గారు ఉప్పులూరి గోవిందరావు ఉరఫ్ మెంబర్ గోపి మరియు ఇతరులపై సి.సి.నెం. 1632/2017 దాఖలు చేసియున్నారు. సదరు కేసు ప్రస్తుతం పెండింగులో ఉన్నది. కావున సదరు ఆస్థిపై ఎవరైనా కొనదలచినయెడల వారిపై చట్టరీత్యా తగు సివిల్, క్రిమినల్ చర్యలు తీసుకోబడును.

షెడ్యూలు: విశాఖపట్నం జిల్లా, మధురవాడ సబ్‌రిజిస్ట్రార్ పరిధిలో యండాడ గ్రామం, సర్వే నెం. 153/1లో పూర్తి విస్తీర్ణం 1694 చ॥గ॥లు కాగా అందు రెవెన్యూ రికార్డుల ప్రకారం సుమారు 1430 చ॥గ॥లు విస్తీర్ణం గల ఖాళీస్థలమునకు హద్దులు. **తూర్పు:** ఉప్పులూరి అప్పారావు అమ్మిన స్థలం, **దక్షిణం:** 33 అడుగుల రోడ్డు, **పడమర:** ప్రభుత్వ స్థలం, **ఉత్తరం:** గవర్నమెంటు భూమి.

KOLA JYOTHI, Advocate
30-6-32, Sai Lorven Towers, Dabagardens
Visakhapatnam. **Cell: 99485 64837**

మర్యాదపూర్వక కలయిక

పీఎంపాలెం, న్యూస్‌టుడే: ప్రముఖ సినీ నటుడు, నిర్మాత మాగంటి మురళీమోహన్‌కు ఇటీవల కేంద్ర ప్రభుత్వం పద్మశ్రీ అవార్డు ప్రకటించిన నేపథ్యంలో భీమిలి ఎమ్మెల్యే గంటా శ్రీనివాసరావు ఆయనను మర్యాదపూర్వకంగా కలిశారు. ఈ మేరకు హైదరాబాద్‌లో బుధవారం జరిగిన ఓ ప్రైవేటు కార్యక్రమంలో మురళీమోహన్‌ను ఘనంగా సత్కరించారు. ఈ అవార్డుతో తెలుగు సినీ పరిశ్రమ గౌరవం మరింత పెరిగిందన్నారు.

మురళీమోహన్‌ను అభినందిస్తున్న ఎమ్మెల్యే గంటా శ్రీనివాసరావు

కంబాలకొండ ట్రెక్కింగ్ పోస్టర్ ఆవిష్కరణ

గురుద్వారా, న్యూస్‌టుడే: శ్రీఆంజనేయం మజిల్ ప్లానెట్ జిమ్ ఆధ్వర్యంలో ఈనెల 8న కంబాలకొండపై నిర్వహించనున్న ట్రెక్కింగ్ పోస్టర్‌ను ఏలియన్స్ కళాశాల అధినేత కె.సతీష్ బుధవారం కళాశాల ప్రాంగణంలో ఆవిష్కరించారు. సుమారు ఐదు కిలోమీటర్ల మేర ట్రెక్కింగ్ జరుగుతుందని ఆసక్తి గల వారు పాల్గొనవచ్చని జిమ్ అధినేత బోర కోటిరెడ్డి తెలిపారు. కార్యక్రమంలో రామకృష్ణ, కళాశాల సిబ్బంది పాల్గొన్నారు.

పోస్టర్ ఆవిష్కరిస్తున్న కళాశాల నిర్వాహకులు సతీష్, కోటిరెడ్డి, తదితరులు

అప్పుల బాధలు తాళలేక యువకుడి ఆత్మహత్య

విశాలాక్షినగర్, న్యూస్‌టుడే: ఆరిలోవ పోలీస్‌స్టేషన్ పరిధి పెదగదిలిలో బుధవారం ఓ యువకుడు అప్పుల బాధ తాళలేక ఆత్మహత్యకు పాల్పడ్డాడు. ఆరిలోవ శాంతిభద్రతల ఎస్సై వరహాల నాయుడు తెలిపిన వివరాలు ఇలా ఉన్నాయి. పెదగదిలి శివాలయం వెనుక నివాసం ఉంటున్న దేవరకొ తేజ (28) చిన్న చిన్న పనులు చేసుకుంటూ జీవనం సాగిస్తున్నాడు. రెండేళ్ల క్రితం వివాహమైంది. కొంతకాలంగా పనులు లేకపోవడంతో అప్పులు చేశాడు. వాటిని తీర్చలేక మానసిక వేదనకు గురవుతున్నాడు. బుధవారం ఇంట్లో ఎవరూ లేని సమయంలో ఫ్యానుకు ఉరేసుకున్నాడు. భార్య లక్ష్మి ఫిర్యాదు మేరకు కేసు నమోదు చేసి దర్యాప్తు చేస్తున్నామని ఎస్సై తెలిపారు.

గంజాయి రవాణా చేస్తున్న ఆరుగురి అరెస్టు

పెందుర్తి, న్యూస్‌టుడే: ఒడిశా నుంచి నగరానికి గంజాయి రవాణా చేస్తున్న ఆరుగురిని అరెస్టు చేసినట్లు సీఐ కె.వి. సతీశ్‌కుమార్ తెలిపారు. ఆ వివరాలు... విశ్వసనీయ సమాచారం మేరకు పెందుర్తి మండలం సరిపల్లి చెక్‌పోస్టు వద్ద బుధవారం రాత్రి వాహనాల తనిఖీ చేపట్టారు. ఈ క్రమంలో బొలెరో వాహనంలో తరలిస్తున్న గంజాయిని గుర్తించారు. ఒడిశాలోని కొరాపుట్‌కు చెందిన కర్మబీర్ పాంగ్(26), భవానీ ఖిల్లా(32), లక్ష్మణ్ ఖోరా(44), అల్లూరి సీతారామరాజు జిల్లాకు చెందిన కిముడు భాస్కర్‌రావు(27), కొరాపుట్‌కు చెందిన బలరాం కిముండి, గోవర్ధన్ దలాయ్(32)లను అరెస్టు చేశారు. వారి నుంచి 38 కిలోల గంజాయి, రెండు వాహనాలు, ఆరు చరవాణులు స్వాధీనం చేసుకున్నారు. నిందితులపై కేసు నమోదు చేసి రిమాండ్‌కు తరలించినట్లు సీఐ పేర్కొన్నారు.

నిందితులను అదుపులోకి తీసుకున్న పోలీసులు

బహిరంగ ప్రకటన

ఇందుమూలముగా యావన్మంది ప్రజలకు తెలియజేయునది ఏమనగా [illegible] M/s. HARMONY VENTURES represented by its Partner, Sri. MAKENA VENKATA PAPAYYA PATRUDU S/o Late M.L.N. Patrudu [illegible] Sale deed Nos. 2524/2004, 2525/2004, 3758/2004, 2520/2004, 2521/2004, 2523/2004, 2522/200[illegible] [illegible] 780/2017, 781/2017 S.R.O [illegible] Visakhapatnam Urban Development Authority (VUDA) [illegible] L.P.No. 159/2016, 160/2016 [illegible] HARMONY TOWN EAST (Sector-3) [illegible]

షెడ్యూల్

All that site measuring an extent of **72.54** Sq.yds or 60.652 Sq. Mts being **Plot No.41 Part** in the VUDA approved layout vide L.P. No. 159/2016 under the name and style of which is known as **"HARMONY TOWN EAST (Sector - 3)"** layout covered by S.Nos. **99/1B Part and 99/1D Part** and **372.13** Sq.yds or 311.148 Sq. Mts being **Plot No.1 Part** in the VUDA approved layout vide LP. No.160/2016 under the name and style of which is known as **"HARMONY TOWN EAST (Sector - 4)"** layout covered by S.No. **99/1D Part** in total **444.67** Sq.yds or 371.800 Sq.Mts of **Tallavalasa Village,** Bheemunipatnam Mandal, Visakhapatnam District and Anandapuram Sub Registration District and bounded by:
BOUNDARIES : EAST : Remaining extents of Plot No.41 in Sector-3 and Plot No.1 in Sector-4, **SOUTH :** Plot No.2 in Sector-4, **WEST :** 40 feet Wide Road, **NORTH :** Plot No.40 in Sector-3

ముమ్మిడి శెట్టి సునీల్ న్యాయవాది
భీమునిపట్నం, తేది.04.02.2026
ప్లాట్ నెం. 304, [illegible] విశాఖపట్నం జిల్లా. 531163. సెల్. 9849668442.

EENADU Classifieds

BUSINESS SERVICES

లోకేష్ గోల్డ్ లోన్స్ బ్యాంక్/ ప్రైవేట్ తాకట్టులో ఉన్న బంగారాన్ని విడిపించి అదేరోజు మార్కెట్ రేటుకు కొనబడును. ✆ 9848488068, 7799223300.

శ్రీవల్లి గోల్డ్ లోన్స్ బ్యాంకు/ ప్రైవేట్ తనఖాలో ఉన్న బంగారాన్ని విడిపించి అదేరోజు మార్కెట్ దరకు కొనబడును, అధిక రుణం ఇప్పించబడును. ✆ 9908545224.

BUSINESS OFFER

అద్భుత అవకాశం:పెట్టుబడిలేకుండా నచ్చిన టైమ్‌లో మీబిజినెస్ చేసుకుంటూ అధికఆదాయంపొందండి.అనుభవం, అర్హత అవసరంలేదు. 9705877799, 8096225555

FINANCIAL SERVICES

స్థిరాస్తులపై ఆంధ్రప్రదేశ్ అంతటా మార్టిగేజ్ లోన్స్ మరియు స్థిరాస్తి ఏ సంస్థలో ఉన్నా Xerox పేపర్స్‌పై 2nd మార్టిగేజ్ లోన్. సిబిల్, ITR అవసరంలేదు. అయోధ్య కోఆపరేటివ్ సొసైటీ బ్యాంక్, ✆ 93969 99669.

HEALTH & CARE

మద్యపానం మానేయడం ఎలా? బరువు పెరుగుట, జాయింట్ పెయిన్స్‌కు విశాఖపట్నం: హోటల్ దాక్షాయణి, రైల్వేస్టేషన్ రోడ్, చావులమదుం జంక్షన్, ప్రతీనెల 5,19 తేదీల్లో మందులు

REAL ESTATE

HOUSE FOR SALE

ATCHYUTAPURAM

121Sq. yards నార్త్, ఈస్ట్ కార్నర్ రెండు అంతస్తులు, మంచి లోకేషన్, మంచి రెంట్స్ వస్తాయి. తక్షణమే అమ్మకానికి ✆ 9885824528.

LAND FOR SALE

GENERAL

పూసపాటిరేగ 'మం' గోవిందాపురం రోడ్డు హైవేకి 1/2KM తారురోడ్డు ఫేసింగ్ 9&4 ఎకరాలు కొబ్బరితోట అమ్మకం & హోటల్ లీజుకు కలదు. ✆ 9440255187.

PLOT FOR SALE

BHOGAPURAM

భోగాపురం ఇంటర్‌నేషనల్ ఎయిర్‌పోర్ట్‌కు అతి దగ్గరలో హైవేకు 2KM లో కేవలం 6.5 లక్షలకు ఇళ్ల స్థలాలు అమ్మకంనకు కలవు. ఫోన్: 7660080270.

CHODAVARAM

SS Vally A. కొత్తపల్లి K. కోటపాడు దగ్గర 23 ఎకరాల లేఅవుట్‌లో 145 చ॥గ॥ 521 Plots అమ్మకానికి కలదు. Ph.: 8977612333.

TO LET

COMMERCIAL

GENERAL

Office space (1000 SFT) Available at 1st Floor Satya Enclave Opp: Prince Apartment parallel lane to VIP road, VSP. Cont:9440193125.

JOBS

Wanted Cashier-1 Waiters -5, Stall Boys-5, Captain-1 to work at Subbaiahgaru Hotel, Vizag. Contact (✆): 8919836717.

@@ ISO** Co. Needs for Vizag Branch. 1. Office Manager (Rtd. / Gulf Return) 2. Admn. Manager: 5 Yrs exp. Good Package. Ph: 9848551846.

Wanted*BPO Trainer *Logistics Trainer *MS Office, Tally Trainer *English&Softskills, Trainer@srikalash Rushikonda 8074349460.

WALK-IN-INTERVIEW
A Multi Crore Org. ISO (Certified) Open New Branches Wanted the below Positions in Vizag Branches
Branches: Seethammadhara, MVP Colony, Madhurawada
★ **CHIEF ADMINISTRATIVE OFFICER : M/F**
Qlf: Retired Head of the Department in any Sector
YEARLY PACKAGE: 15 LAKHS
★ **OFFICE INCHARGE : M/F**
Qlf: Age 30 Years & above Any Degree Minimum 1 Year Experience
YEARLY PACKAGE: 10 LAKHS
INTERVIEWS ON: 05-02-2026
Con: M.B.N.SATYANARAYANA
DOCTORS COLONY, VSP.
9848197936

వైజాగ్: Urgent **ఏబాదరబందీలేని** 45ఏళ్లలోపు పనిమనిషికావాలి. 1సం॥బిడ్డ సంరక్షణ+ఇంటిపనులు కోసం వసతిఉచితం. 9989366363, 7989811201

హైదరాబాద్ యూనిటీ హోంకేర్‌లో వృద్దులు పేషంట్స్, పిల్లలను చూసుకొనుటకు వంట, ఇంటి పనికి వర్కర్స్ నర్సులు కావలెను. జీ.20k. ✆ 81215 31212, 89775 45749

ఉచితహాస్టల్‌తో శిక్షణ & ఉపాధి నిరుద్యోగ యువతీ/యువకులకు ఎలక్ట్రానిక్స్ హార్డ్‌వేర్ అసెంబ్లీ ఆపరేటర్, M.S.Office, స్పోకెన్ ఇంగ్లీష్‌పై శిక్షణ ఇవ్వబడును. 9704633675, 7331144859.

హస్‌కీపింగ్ మహిళలు జగదాంబకి దగ్గరగా మరియు MVPకి దగ్గరగా ఉన్నవారు కావలెను. జీతం: 12 వేలు. సంప్రదించండి. Ph: 8885555513.

కారు డ్రైవర్ కావలెను. MVP కాలనీ ఏరియాకి దగ్గరలో నివాసం ఉన్నవారు మాత్రమే కావలెను. జీతం: 20 వేలు. సంప్రదించండి Ph: 8885555513.

Wanted Computer ఆపరేటర్ టైపింగ్ తెలుగు,ఇంగ్లీషులో ప్రావీణ్యం కల్గి స్పీడ్‌గా టైప్ చేయగల Exp. కావలెను. 9989765615, 9912203283

ప్రముఖ ఆఫీస్ నందు పని చేయుటకు ఫీల్డ్ ఎగ్జిక్యూటివ్స్ కావలెను. బైక్ జీతం 15k-20k. Cont: 94944 60326, 93909 16550.

HYDలో కేటరింగ్ కావలెను. జీతం 18-20వేలు, సం॥లోపు 22-25కి పెరిగే అవకాశం వయస్సు 20-45లోపు ఉచిత భోజన వసతి. ✆ 7680922316.

ప్రముఖ కంపెనీలో పనిచేయుటకు అనుభవజ్ఞులైన సిబ్బంది కావలెను. విశ్రాంత ఉద్యోగులు, గృహిణులు, టీచర్స్, బిజినెస్‌వారు. Ph: 7893938040, 9553529529.

MEDICAL

ఫిజియోథెరపీ రీహాబిలిటేషన్ సెంటర్‌లో పనిచేయుటకు హౌస్‌కీపింగ్ బాయ్స్, ఆయాస్, Nursing staff కావలెను. ✆ 85800887847, 6304142919.

గమనిక
క్లాసిఫైడ్ ప్రకటనలకు ప్రతిస్పందించే ముందు తగిన రీతిలో క్షుణ్ణంగా విచారించుకోవలసిందిగా పాఠకులకు సూచించడమైనది. ప్రకటనదారు చెబుతున్న లేదా చేసుకుంటున్న క్లెయిములతో ఈ వార్తాపత్రికకు ఏవిధమైన సంబంధం లేదు. ప్రకటనదారులు సరుకుల అమ్మకం లేదా అందించిన సేవల విషయంలో తప్ప, ప్రకటనల ద్వారా ప్రజల నుండి ఎట్టి డబ్బును వసూలు చేయరాదు. డబ్బును వసూలుచేసే ప్రకటనకర్తను బ్లాక్- లిస్టులో ఉంచే మరియు/ లేదా అతనిపై చట్టపరమైన చర్య తీసుకునే హక్కు యాజమాన్యానికి కలదు.

ముగిసిన క్రీడా పోటీలు

జగదాంబకూడలి, న్యూస్‌టుడే: ఈనెల 2 నుంచి ఏవీఎన్ కళాశాలలో నిర్వహించిన ఆంధ్ర యూనివర్సిటీ అంతర కళాశాలల నెట్‌బాల్, హ్యాండ్ బాల్ క్రీడా పోటీలు బుధవారం ముగిశాయి. ఈ సందర్భంగా పలువురు విద్యార్థులు ఉత్సాహంగా పాల్గొని, తమ ప్రతిభ చాటారు. నెట్‌బాల్ విభాగంలో ఏవీఎన్ కళాశాల క్రీడాకారులు ప్రథమ స్థానంలో నిలిచారు. ప్రగతి వ్యాయామ విద్య కళాశాల క్రీడాకారులు ద్వితీయ స్థానంలో నిలిచారు. వీరితో పాటు ఇతర క్రీడాంశాల్లో వివిధ కళాశాలల జట్లు గెలుపొందాయి. విజేతలకు క్రీడా విభాగం ప్రతినిధి వెంకటేశ్వరరావు చేతుల మీదుగా బహుమతులు అందజేశారు.

విజేతలకు బహుమతులు అందజేస్తున్న నిర్వాహకులు

పోక్సో కేసులో యువకుడి అరెస్టు

పెదవాల్తేరు, న్యూస్‌టుడే: బాలికతో అసభ్యకరంగా ప్రవర్తించిన కేసులో యువకుడిని ఎంవీపీ పోలీసులు అరెస్టు చేశారు. సీఐ ప్రసాద్ తెలిపిన వివరాలు ఇలా ఉన్నాయి. రెండో పట్టణ పోలీసు స్టేషన్ పరిధికి చెందిన ఓ బాలిక(17) బుధవారం కళాశాల నుంచి ఇంటికి తిరిగి వస్తుండగా ఎంవీపీకాలనీకి చెందిన రాకేష్ (20) ఆమె వెంటపడ్డాడు. మాయమాటలు చెప్పి ఎంవీపీకాలనీలోని ఓ హోటల్‌కు తీసుకెళ్లాడు. మద్యం తాగి బాలికతో అసభ్యకరంగా ప్రవర్తించడం ప్రారంభించాడు. సాయంత్రం వరకు బాలిక ఇంటికి రాకపోవడంతో కుటుంబ సభ్యులు వెతికారు. స్నేహితులు ఇచ్చిన సమాచారం మేరకు హోటల్‌లో ఉందనే విషయం తెలుసుకుని అక్కడికి వెళ్లారు. వైద్యం నిమిత్తం కేజీహెచ్‌లో చేర్పించారు. అనంతరం ఎంవీపీ పోలీసులకు ఫిర్యాదు చేశారు. ఈమేరకు నిందితుడు రాకేష్‌పై పోక్సో కేసు నమోదు చేసి అరెస్టు చేశారు.

చికెన్ ధరలు
(కిలోకి - రూ.లలో)

	వెన్‌కాబ్	బ్యాగ్
ఫారం గేటు	125	120
లైవ్	152	140
డ్రెస్‌డ్	220	250
స్కిన్‌లెస్	251	260

శ్రీరామ్ ఫైనాన్స్ లిమిటెడ్
SHRIRAM Finance
నమోదిత కార్యాలయం: శ్రీ టవర్స్, ప్లాట్ నెం.14ఎ, సౌత్ ఫేజ్, ఇండస్ట్రియల్ ఎస్టేట్, గిండి, చెన్నై-600032. కార్యాలయ చిరునామా:- శ్రీరామ్ ఫైనాన్స్ లిమిటెడ్, డోర్ నెం.14-1-1/2బి, 2వ అంతస్తు, మోర్ ఎదురుగా, జోనల్ కార్యాలయం, మహారాణిపేట, విశాఖపట్నం-530002.

డిమాండ్ నోటీసు
సెక్యూరిటైజేషన్ అండ్ రీకనస్ట్రక్షన్ ఆఫ్ ఫైనాన్షియల్ ఎస్సెట్స్ అండ్ ఎన్‌ఫోర్స్‌మెంట్ ఆఫ్ సెక్యూరిటీ ఇంటరెస్ట్ చట్టం 2002, సెక్షన్ 13(2) అనుసరించి డిమాండ్ నోటీసును జారీచేయడమైనది.

మెసర్స్ శ్రీరామ్ ఫైనాన్స్ లిమిటెడ్ (గతంలో "శ్రీరామ్ సిటీ యూనియన్ ఫైనాన్స్ లిమిటెడ్" గా పిలువబడేది, ఎన్‌సిఎల్‌టి బ్రాంచ్-II చెన్నై, తేది 9-11-2022 యొక్క ఉత్తర్వుల ప్రకారం శ్రీరామ్ ట్రాన్స్‌పోర్ట్ ఫైనాన్స్ లిమిటెడ్‌లో విలీనమైనది మరియు శ్రీరామ్ ట్రాన్స్‌పోర్ట్ ఫైనాన్స్ లిమిటెడ్‌గా మార్చబడినది) మరియు ఆ తర్వాత (30-11-2022 తేదీనాటి కార్పొరేట్ ఫైనాన్స్ మంత్రిత్వశాఖ లేఖ) ద్వారా శ్రీరామ్ ఫైనాన్స్ లిమిటెడ్ గా తిరిగి పేరు పెట్టుటకు ఆమోదం పొందిన మేము కంపెనీల చట్టం, 2013 క్రింద రిజిస్టర్డు కంపెనీ అయి ఉన్నాము మరియు శ్రీ టవర్స్, ప్లాట్ నెం.14ఎ, సౌత్ ఫేజ్, ఇండస్ట్రియల్ ఎస్టేట్, గిండి, చెన్నై-600032 వద్ద మా రిజిస్టర్డు ఆఫీసును కలిగి, నాన్-బ్యాంకింగ్ ఫైనాన్స్ బిజినెస్‌ను నడుపుటకు ఆర్‌బిఐ వద్ద కూడా రిజిస్టర్డై ఉన్నాము మరియు బ్రాంచ్ ఆఫీస్ మహారాణిపేట (హెచ్. నెం. 14-1-2/B, గ్రౌండ్ ఫ్లోర్, మహారాణిపేట, నౌరోజీ రోడ్, వైజాగ్-530002) వద్ద కలిగి ఉన్న మేము ఈ దిగువ నోటీసును జారీచేయడమైనది. (ఇక పై కంపెనీ/ఋణదాతగా పిలువబడుతుంది).

దిగువ తెలిపిన ఋణగ్రహీతలు/సహ ఋణగ్రహీతలు/గ్యారంటార్లు/శ్రీరామ్ ఫైనాన్స్ లిమిటెడ్ నుండి ఆర్థిక సహాయాన్ని వినియోగించుకొన్నారు. ఆర్థిక సహాయాన్ని వినియోగించుకున్న సదరు ఋణగ్రహీతలు/గ్యారంటర్లు గడువు తేదీల ప్రకారం వడ్డీ మరియు అసలు మొత్తాలను తిరిగి చెల్లించుటలో అనేక సార్లు విఫలమైనారని మేము తెలియజేస్తున్నాము. సెక్యూరిటైజేషన్ అండ్ రీకనస్ట్రక్షన్ ఆఫ్ ఫైనాన్షియల్ అసెట్స్ అండ్ ఎన్‌ఫోర్స్‌మెంట్ ఆఫ్ సెక్యూరిటీ ఇంటరెస్ట్ యాక్ట్ 2002 క్రింద & సెక్యూరిటీ ఇంటరెస్ట్ (ఎన్‌ఫోర్స్‌మెంట్) రూల్స్, 2002 లోని రూలు 3తో చదువకోవల్సిన సెక్షన్ 13(2) క్రింద సంక్రమించిన అధికారాలను వినియోగించుకుంటూ శ్రీరామ్ ఫైనాన్స్ లిమిటెడ్ యొక్క అధీకృత అధికారి సదరు ఖాతాను నిరర్ధక ఆస్తిగా వర్గీకరించారు. నోటీసుల స్వీకరణ తేదీ నుండి 60 రోజులలోగా చెల్లింపు తేదీ వరకు నోటీసులలో తెలిపిన మొత్తంపై కాంట్రాక్చువల్ రేటు వంతున తదుపరి వడ్డీతోపాటు నోటీసులలో తెలిపిన మొత్తం మరియు అనుషంగిక ఖర్చులు, వ్యయాలు, చార్జీలు వగైరాను చెల్లించవల్సిందిగా దిగువ తెలిపిన ఋణగ్రహీతలు/గ్యారంటర్లు తనఖారుణగ్రస్తులను కోరుతూ SARFAESI చట్టం, 2002 లోని సెక్షన్ 13(2) క్రింద ఇందులో తెలిపిన సంబంధిత తేదీలలో డిమాండ్ నోటీసులు జారీ చేశారు.

వారి చివరిగా తెలిసిన చిరునామాలోని వారికి జారీ చేయబడిన నోటీసులు అందచేయబడక తిరిగి వచ్చినందున సదరు విషయం గురించి బహిరంగ ప్రకటన ద్వారా వారికి సమాచారం ఇవ్వడమైనది. సెక్యూర్డ్ ఆస్తులను విడిపించుకొనుటకు లభించు సమయానికి సంబంధించి చట్టంలోని సెక్షన్ 13, సబ్- సెక్షన్ (8) లోని నిబంధనలను చూడవల్సిందిగా ఋణగ్రహీతలకు విజ్ఞప్తి.

ఋణగ్రహీత(లు)/సహ-ఋణగ్రహీత(లు)/హామీదారు(ల) పేరు	ఎన్‌పిఎ తేది 08.07.2025	డిమాండ్ నోటీసు తేది 23.12.2025
ఎంటర్‌ప్రైజ్ ఫైనాన్స్ ఋణ ఖాతా నెం. MRNPTTF2311230007, తేది: 28.11.2023 1. నమ్మి సురేష్ కుమార్, తండ్రి : ఎస్. ఆది నారాయణ, డి నెం.7-4208/1, సంగివలస, భీమునిపట్నం, విశాఖపట్నం-531161. (ఋణగ్రహీత) 2. నమ్మి శైలజ, C/o మాన్యాల సూరప్పడు, డి నెం.7-4208/1, సంగివలస, భీమునిపట్నం, విశాఖపట్నం-531161. (సహ-ఋణగ్రహీత) 3. గేదెల శ్రీనివాస్, తండ్రి : జి. పెంటయ్య, డి నెం.5-28, కె. ధర్మపురి, విజయనగరం-535004. (హామీదారు).	ఋణం మొత్తం రూ. 50,00,000/- (యాభై లక్షల రూపాయలు మాత్రమే)	మొత్తం బకాయి: రూ.49,20,878.23/- (అక్షరాల నలభై తొమ్మిది లక్షల ఇరవై వేల ఎనిమిది వందల డెబ్బై ఎనిమిది రూపాయల ఇరవై మూడు పైసలు మాత్రమే) తేది 23.12.2025 నాటికి

ఆస్తి షెడ్యూల్: LOAN AGR.NO. MRNPTTF2311230007 : విజయనగరం సబ్-రిజిస్ట్రార్, డాక్యుమెంట్ నెం.8066/2023 ప్రకారం నమ్మి సురేష్ కుమార్ గారి పేరున గల, తనఖా స్థిరాస్తి వివరములు:
విజయనగరం జిల్లా, విజయనగరం సబ్-జిల్లా, విజయనగరం మున్సిపల్ కార్పొరేషన్ ఏరియా, విజయనగరం బిట్-1, తోటపాలెం, డి.నెం.8-30-1 దగ్గర, VMRDA వారిచే ఆమోదించబడిన LP నెం.75/2020/1093/VMRDA/DPMS ప్రకారం సర్వే నెం.లు 99/1-A-1, 99/1-A-2, 99/1-B, ప్లాట్ నెం. 59 నందు విస్తీర్ణం 232.4 చ॥గ॥లు లేదా 194.315 చ॥మీ॥లులోని మయాన్ హోమ్స్ అను పేరుతో కలదు. కొలతలు మరియు హద్దులు: తూర్పు: సర్వే నెం.లు 99/4 & 99/5 నందు భూమి - 44.15 అ॥లు లేదా 13.44 మీటర్లు, దక్షిణం: ప్లాట్ నెం. 58 స్థలం - 42.105 అ॥లు లేదా 13.00 మీటర్లు, పడమర: 40 అ॥ల వెడల్పు గల లేఅవుట్ రోడ్డు - 41.35 అ॥లు లేదా 12.60 మీటర్లు, ఉత్తరం: ప్లాట్ నెం. 60 స్థలం - 58.55 అ॥లు లేదా 17.84 మీటర్లు.

పైన తెలిపిన పరిస్థితుల దృష్ట్యా, ఈ నోటీసు ప్రచురణ తేదీ నుండి 60 రోజులలోగా భవిష్యత్ వడ్డీ మరియు వర్తించు ఛార్జీలతోపాటు పైన తెలిపిన బకాయి మొత్తాలను చెల్లించవల్సిందిగా పైన తెలిపిన ఋణగ్రహీతలు, సహ-ఋణగ్రహీతలు మరియు/లేదా వారి హామీదారులకు (వర్తింపును బట్టి) ఇందుమూలముగా నోటీసు ఇవ్వడమైనది. లేనిచో, సెక్యూరిటైజేషన్ అండ్ రీకనస్ట్రక్షన్ ఆఫ్ ఫైనాన్షియల్ అసెట్స్ అండ్ ఎన్‌ఫోర్స్‌మెంట్ ఆఫ్ సెక్యూరిటీ ఇంటరెస్ట్ యాక్ట్ 2002 లోని సెక్షన్ 13(4) క్రింద మరియు ఇందులో వర్తించు నిబంధనల క్రింద ఋణగ్రహీతలు మరియు తనఖా ఋణగ్రస్తుల యొక్క సెక్యూర్డ్ ఆస్తులను స్వాధీనత చేపట్టడంతో సహా సెక్యూర్డ్ అసెట్స్ మీద ఈ నోటీసు తేదీ నుండి 60 రోజుల అనంతరం తదుపరి చర్యలు చేపట్టబడును. సదరు చట్టంలోని సెక్షన్ 13(13) క్రింద, సెక్యూర్డ్ క్రెడిటార్ యొక్క ముందస్తు వ్రాత పూర్వక సమ్మతి లేకుండా నోటీసులో తెలిపిన తమ సెక్యూర్డ్ అసెట్స్‌ను అమ్మకం, లీజు లేదా మరేదేని ఇతర విధంగా ఏ ఋణగ్రహీతా బదిలీ చేయరాదని గమనించగలరు.

తేది: 23.12.2025, ప్రదేశం : విశాఖపట్నం సం/- అధీకృత అధికారి, శ్రీరామ్ ఫైనాన్స్ లిమిటెడ్

(c) eenadu

గాజువాక

• గాజువాక • విశాఖ పశ్చిమం

మాజీ సైనికులు ఐక్యంగా ముందుకుసాగాలి

పెదగంట్యాడ, న్యూస్‌టుడే : మాజీ సైనికులు ఐకమత్యం అలవర్చుకుని ముందుకు సాగాలని జిల్లా సైనిక్ అధికారి పి.చంద్రశేఖర్ సూచించారు. పెదగంట్యాడలో బుధవారం ఎక్స్ సర్వీస్‌మెన్ వెల్ఫేర్ సొసైటీ ఆధ్వర్యంలో రాష్ట్రీయ సైనిక్ బోర్డు ఆదేశాల మేరకు పలువురు మాజీ సైనికులను ఘనంగా సత్కరించారు. వింగ్ కమాండర్ కల్నల్ బాషా, నాయుడు, సంఘం ప్రతినిధులు పాల్గొన్నారు.

మాజీ సైనికుడిని సత్కరిస్తున్న జిల్లా సైనిక్ అధికారి చంద్రశేఖర్, కల్నల్ బాషా, నాయుడు తదితరులు

కిరాణా దుకాణంలో చోరీ

అక్కిరెడ్డిపాలెం, న్యూస్‌టుడే : జీవీఎంసీ 69వ వార్డు హరిజన జగ్గయ్యపాలెంలోని ప్రధాన రహదారిపై ఉన్న కిరాణా దుకాణంలో చోరీ జరిగింది. దుకాణదారులు తెలిపిన వివరాల ప్రకారం ప్రధాన రహదారిపై రాజస్థాన్‌కు చెందిన వారికి చిల్లర దుకాణం ఉంది. మంగళవారం రాత్రి దుకాణం మూసేసి బుధవారం తెల్లవారుజామున వచ్చి చూసేసరికి దుకాణం షట్టరు వంచి ఉంది. గాజువాక క్రైమ్ పోలీసులకు సమాచారం అందించారు. రూ. 5 వేల నగదు, కొన్ని వస్తువులు కనిపించట్లేదని ఫిర్యాదులో పేర్కొన్నారు. పోలీసులు సంఘటనా స్థలాన్ని పరిశీలించారు. కేసు నమోదు చేసి దర్యాప్తు చేస్తున్నామని పోలీసులు పేర్కొన్నారు.

దుకాణం షట్టర్ వంచిన దృశ్యం

'పది'పై 'ప్రత్యేక' శ్రద్ధ

పర్యవేక్షణకు విద్యేతర శాఖాధికారుల నియామకం

విద్యార్థులతో మాట్లాడుతున్న గాజువాక తహసీల్దారు శ్రీనివాస్

గాజువాక, న్యూస్‌టుడే : పదో తరగతి పరీక్షలు సమీపిస్తున్నాయి. ఎప్పటిలాగే ప్రభుత్వ పాఠశాలల్లో వంద రోజుల ప్రణాళిక అమలు చేస్తున్నారు. అయితే ఈసారి పదిలో ఉత్తీర్ణత శాతం పెంచేందుకు కేవలం విద్యాశాఖ అధికారులే కాకుండా ఇతర శాఖ అధికారులను కూడా ప్రభుత్వం భాగస్వాములను చేస్తోంది.

స్పెషలాఫీసర్లు..: ప్రభుత్వం ప్రతి హైస్కూలుకు ఒక స్పెషల్ ఆఫీసర్‌ను నియమించింది. వారు ఆయా పాఠశాలల్లో విద్యార్థుల సామర్థ్యాలు, బోధనా పద్ధతులపై ఆరా తీసి లక్ష్యసాధనకు ముందుకు సాగాలి. ఇప్పటికే విద్యార్థుల సరాసరి మార్కులు పెంచడానికి ప్రణాళికలు రూపొందించారు. 500 మార్కులు దాటే విద్యార్థుల కోసం బహుముఖ వ్యూహాలను అమలు చేస్తున్నారు.

★ కలెక్టర్ హరేంధిర ప్రసాద్ ఆదేశాల మేరకు 108 ప్రభుత్వ పాఠశాలలకు జిల్లాస్థాయి ప్రత్యేక అధికారులను నియమించారు. ఆయా పాఠశాలల ప్రగతిపై ఎప్పటికప్పుడు సమీక్షిస్తున్నారు. స్లిప్ టెస్టుల పరిశీలన, మార్కుల రిజిస్టర్, అకడమిక్ మానిటరింగ్ రిజిస్టర్లు సరి చూసి స్పెషలాఫీసర్లు పాఠశాల యాజమాన్యాలను అప్రమత్తం చేస్తున్నారు. ఉపాధ్యాయ బృందాలతో సమావేశాలు నిర్వహించి సూచనలిస్తున్నారు.

ప్రత్యేక అధికారులు వీరే..

గాజువాక	దయానిధి, వీఎంఆర్‌డీఏ, ఈఈ
అక్కిరెడ్డిపాలెం	శ్రీనివాస్, తహసీల్దార్, గాజువాక
పెదగంట్యాడ (నడుపూరు)	అమల, తహసీల్దార్
అగనంపూడి	వి.సురేష్, డిప్యూటీ చీఫ్ ఇన్‌స్పెక్టర్ ఆఫ్ ఫ్యాక్టరీస్
మింది	మురళీధర్, ఆర్ఐఓ
కణితి	బీఆర్ఎస్ శేషాద్రి, జెడీ
యారాడ	ముకుందరావు, ఈఈ (పీసీబీ)
గంగవరం	సునీత, ఎస్‌డీసీ (స్టీల్‌ప్లాంటు)

మంచి ఫలితాలకు ప్రయత్నం: జిల్లా కలెక్టర్ ఆదేశాల మేరకు ప్రతి హైస్కూలుకు ఒక్కొక్క ప్రత్యేకాధికారి ఉన్నారు. మాకు అప్పగించిన పాఠశాలల్లో విద్యార్థుల ప్రగతిని ఎప్పటికప్పుడు పర్యవేక్షిస్తున్నాం. ఏమైనా లోటుపాట్లు ఉంటే విద్యాశాఖాధికారుల దృష్టికి తీసుకెళ్తున్నాం. దీనివల్ల లోపాలు సరిచూసుకునే అవకాశం ఉంది. ఈసారి మంచి ఫలితాలు వస్తాయని ఆశిస్తున్నాం. –పి.అమల, తహసీల్దార్, పెదగంట్యాడ

కాకానినగర్ ఆర్వోబీ పనుల పరిశీలన

ఎన్ఏడీకూడలి(బుచ్చిరాజుపాలెం), న్యూస్‌టుడే : కాకానినగర్ రైల్వే ఓవర్‌బ్రిడ్జి పనులను త్వరితగతిన పూర్తిచేసి ప్రజలకు అందుబాటులోకి తీసుకురావాలని పశ్చిమ ఎమ్మెల్యే పి.గణబాబు అన్నారు. బుధవారం స్థానిక ఆర్వోబీ పనులను ఆయన బుధవారం పరిశీలించారు. వంతెన పనుల నాణ్యత, మిగులు పనులపై ఆరా తీశారు. ఈనెల 10వ తేదీకి వంతెన అందుబాటులోకి తీసుకొచ్చేలా సన్నాహాలు చేపట్టాలని గుత్తేదారు ఇంజినీరింగ్ అధికారులకు సూచించారు. అలాగే కాకానినగర్ అండర్‌పాస్ పనులను అధికారులతో కలిసి పర్యవేక్షించారు. అండర్‌పాస్ నిర్మాణంలో ఇళ్లు కోల్పోతామని స్థానిక నివాసితులు ఆందోళన చెందాల్సిన పనిలేదన్నారు. కార్యక్రమంలో తెదేపా నాయకులు ఎలమంచిలి ప్రసాద్, శరగడం అరుణ్‌కుమార్ పాల్గొన్నారు.

ఆర్వోబీ పనులను పరిశీలిస్తున్న ఎమ్మెల్యే గణబాబు

శ్మశానంలో పారిశుద్ధ్య పనులు

సింధియా, న్యూస్‌టుడే : పారిశ్రామిక ప్రాంతం 58వ వార్డు శివారు పురాతన గ్రామం ములగాడ ఎస్సీ కాలనీ సమీపాన శ్మశానవాటిక గత కొన్నేళ్లుగా తుప్పలు పట్టి అంత్యక్రియలకు అసౌకర్యంగా ఉండేది. శ్మశాన వాటికను శుభ్రం చేయాలని పలువురు చాలా రోజుల నుంచి సమస్యలను లేవనెత్తారు. ఇటీవల జీవీఎంసీ వార్డు శానిటరీ ఇన్‌స్పెక్టర్, ఏడు వార్డుల మలేరియా విభాగం తనిఖీ అధికారి డి.రవికుమార్ చొరవ చూపి ఉన్నతాధికారుల అనుమతితో శుభ్రం చేయించారు.

ములగాడ ఎస్సీ కాలనీ శ్మశానంలో జరుగుతున్న శుభ్రత పనులు

20, 21 తేదీల్లో వృక్షశాస్త్ర విభాగంలో శిక్షణ

ఏయూ ప్రాంగణం, న్యూస్‌టుడే: ఏయూ వృక్షశాస్త్ర విభాగం ఆధ్వర్యంలో ఈనెల 20,21 తేదీల్లో 'మొక్కల గుర్తింపు, ప్రచారం, హెర్బేరియం పద్ధతులు' అంశంపై శిక్షణ కార్యక్రమం నిర్వహించనున్నారు. కార్యక్రమానికి సంబంధించిన గోడపత్రికను ఉపకులపతి ఆచార్య జీపీ రాజశేఖర్ బుధవారం తన కార్యాలయంలో విడుదల చేశారు. పర్యవరణం, అటవీ, వాతావరణ మార్పు మంత్రిత్వశాఖ, బొటానికల్ సర్వే ఆఫ్ ఇండియా సహకారంతో ఈ శిక్షణ నిర్వహించనున్నారు.

మేమున్నాం.. మీకు తోడుగా

సమయం: ఉ॥ 10 నుంచి మ॥ ఒంటి గంట మధ్య

గాజువాక: 98494 65088

పశ్చిమం (గోపాలపట్నం): 95428 96869

న్యూస్‌టుడే, గాజువాక, పెదగంట్యాడ

సమస్య: ఇందిరాకాలనీలో గెడ్డల శుభ్రత లేదు. మురుగునీరు ముందుకు పారక ఇబ్బందులు పడుతున్నాం. –ఆనందరావు, కణితి రోడ్డు, ప్రకాశ్, ఇందిరాకాలనీ, **సమాధానం:** ప్రత్యేక శుభ్రతా పనులు చేపడతాం. –శేషాద్రి, జెడీ, ?: శీలానగర్ దరి ఎస్టీబీఎల్ సీతారామగార్డెన్స్‌లో వీధి కుక్కలు విచ్చల విడిగా తిరుగుతున్నాయి. –శ్రీనివాస్ పట్నాయక్, ✔: సిబ్బందిని పంపి అవసరమైన చర్యలు తీసుకుంటాం. –కిరణ్‌కుమార్, ఏఎంఓహెచ్

గోపాలపట్నం, న్యూస్‌టుడే: ?: జీవీఎంసీ 52వ వార్డు న్యూ కరాసలోని కాలువల్లో పూడికలు తీయడం లేదు. –సంజీవ్, న్యూకరాస, ✔: ప్రత్యేక పారిశుద్ధ్య పనులు చేపడతాం. – మూర్తి, శానిటరీ ఇన్‌స్పెక్టర్, ?: జీవీఎంసీ 89వ వార్డు ఎస్సీకాలనీలో కాలువలు నిర్మించాలి. – దుర్గేశ్, ఎస్సీకాలనీ, ✔: రోడ్డు మరమ్మతులు చేపడతాం. – ఎస్.వెంకటలక్ష్మి, పనుల విభాగం డీఈ

ఉత్తమ సేవలకు గుర్తింపు

గాజువాక, న్యూస్‌టుడే : విధి నిర్వహణలో ఉత్తమ సేవలందించేవారికి తప్పక గుర్తింపు ఉంటుందని 67వ వార్డు కార్పొరేటర్ పల్లా శ్రీనివాస్ అన్నారు. గాజువాక గ్రంథాలయంలో బుధవారం టైమ్స్ ఐకాన్ అవార్డు గ్రహీత, కిమ్స్ హాస్పిటల్ న్యూరాలజిస్ట్ డాక్టర్ పూడి మానసను పలు సంఘాల ప్రతినిధులు ఘనంగా సత్కరించారు. ప్రముఖ ఎముకల వైద్యులు సాధు యోగానంద్, శిరసం ప్రతినిధి సుంకర చలపతిరావు, జిల్లా పౌర హక్కుల సంఘం మాజీ అధ్యక్షుడు టి.శ్రీరామ్మూర్తి, గ్రంథాలయాధికారులు వి.అజయ్‌కుమార్, బి.సూర్యకళ, పీవీ రమణ, ఆదినారాయణ తదితరులు పాల్గొన్నారు.

డాక్టర్ మానసను సత్కరిస్తున్న కార్పొరేటర్ పల్లా శ్రీనివాస్ తదితరులు

సొంత నిధులతో కల్వర్టు నిర్మించడం అభినందనీయం

కూర్మన్నపాలెం, న్యూస్‌టుడే : కాలనీ అవసరాలకు అనుగుణంగా సొంత నిధులతో కల్వర్టు నిర్మించేందుకు ముందుకు వచ్చిన బ్రహ్మపుత్రనగర్ కాలనీవాసులను ఆదర్శంగా తీసుకోవాలని స్థానిక ఎమ్మెల్యే పల్లా శ్రీనివాసరావు అన్నారు. బుధవారం కాలనీలో ఏర్పాటు చేసిన కార్యక్రమానికి హాజరైన ఎమ్మెల్యే కల్వర్టు ప్రారంభించారు. ఈ సందర్భంగా ఆయన మాట్లాడుతూ.. కాలనీవాసులు ఏకతాటిపైకి వచ్చి రూ.8 లక్షలు సేకరించి కల్వర్టు నిర్మించడం అభినందనీయమన్నారు. ఈ కార్యక్రమంలో కూటమి నాయకులు నల్లూరి సూర్యనారాయణ, కాదా శ్రీను, సీహెచ్ అశోక్, వి.శ్రీనివాస్, రమేష్, నాగేశ్వరరావు, వెంకటేష్, ఎం.గణపతి తదితరులు పాల్గొన్నారు.

కల్వర్టును ప్రారంభిస్తున్న ఎమ్మెల్యే పల్లా శ్రీనివాసరావు

విజ్ఞాన్‌లో ప్రాంగణ ఎంపికలు

కూర్మన్నపాలెం, న్యూస్‌టుడే : ఇటీవల జరిగిన ప్రాంగణ ఎంపికలో కాపుజగ్గరాజుపేట విజ్ఞాన్ మహిళా ఇంజినీరింగ్ కళాశాలలో ఎంబీఏ చదువుతున్న విద్యార్థినులు ఉద్యోగాలు సాధించారు. మణికరణ్ పవర్ లిమిటెడ్ సంస్థకు ఆరుగురు ఎంబీఏ విద్యార్థినులు రూ.7 లక్షల వార్షిక ప్యాకేజీలకు ఎంపికైనట్లు కళాశాల ప్రిన్సిపల్ బి.అరుంధతి తెలిపారు. ఈ సందర్భంగా బుధవారం కళాశాలలో జరిగిన ప్రత్యేక కార్యక్రమంలో ఉద్యోగాలు సాధించిన విద్యార్థినులను అభినందించారు. ఈ కార్యక్రమంలో ఎంబీఏ విభాగాధిపతి శిరీషారాణి, ట్రైనింగ్, ప్లేస్‌మెంట్ డీన్ మనీంద్రసాయి, అధ్యాపకులు తదితరులు పాల్గొన్నారు.

ఉద్యోగాలు సాధించిన ఎంబీఏ విద్యార్థినులతో విజ్ఞాన్ మహిళా ఇంజినీరింగ్ కళాశాల ప్రిన్సిపల్ అరుంధతి, ట్రైనింగ్, ప్లేస్‌మెంట్ డీన్ మనీంద్రసాయి

మత్స్యకార గ్రామాల్లో ఫాగింగ్

గంగవరం(పెదగంట్యాడ), న్యూస్‌టుడే: దోమల బెడదపై పదే పదే ఫిర్యాదులు రావడంతో జీవీఎంసీ అర్బన్ మలేరియా విభాగం ఆధ్వర్యంలో బుధవారం గంగవరం మత్స్యకార గ్రామాల్లో ఫాగింగ్ ఆపరేషన్ నిర్వహించారు. రెండు మినీ హ్యాండ్‌మిషన్ల సాయంతో సిబ్బంది పల్లిపాలెం, జాలరిపల్లెపాలెం, గంగవరం, పెద్దపల్లిపాలెంలో స్పెషల్ డ్రైవ్ చేపట్టి దోమల నివారణ చర్యలు చేపట్టారు. శానిటరీ ఇన్‌స్పెక్టర్లు పర్యవేక్షించారు.

మానసిక ఆరోగ్యంతో సత్ఫలితాలు

గాజువాక, న్యూస్‌టుడే : విద్యార్థులు మానసిక ఆరోగ్యంపై ప్రత్యేక శ్రద్ధ చూపాలని, అప్పుడే ఆశించిన ఫలితాలు సాధించవచ్చని డిస్ట్రిక్ట్ మెంటల్ హెల్త్ ప్రోగ్రాం క్లినికల్ సైకాలజిస్ట్ ఆర్.సాయిలక్ష్మి అన్నారు. బుధవారం గాజువాక హైస్కూల్లో 8, 9, 10 విద్యార్థులకు మానసిక వికాసంపై ప్రత్యేక అవగాహన కార్యక్రమం నిర్వహించారు. సాయిలక్ష్మి మాట్లాడుతూ.. ఒత్తిళ్లను అధిగమించడానికి రిలాక్సేషన్ టెక్నిక్స్‌ను పాటించాలని, అనవసర భయాలను వీడితే విజయం సొంతమవుతుందన్నారు. హైస్కూలు హెచ్ఎం విజయప్రశాంతి, ఉపాధ్యాయుడు విశ్వేశ్వరరావు, తదితరులు పాల్గొన్నారు.

ఉక్కు ఎస్ఎంఎస్‌లో చరవాణుల నిషేధం

ఉక్కునగరం(స్టీల్ సెక్టారు–3), న్యూస్‌టుడే: విశాఖ ఉక్కు కర్మాగారంలోని స్టీల్ మెల్ట్ షాప్ విభాగంలో సెల్‌ఫోన్ల వాడకాన్ని ఉద్యోగుల భద్రత దృష్ట్యా నిషేధించామని యాజమాన్యం ఉత్తర్వులు జారీచేసింది. నిబంధనలు ఉద్యోగులు తప్పనిసరిగా పాటించాలని పేర్కొంటూ అధికారులు ఉత్తర్వులు జారీచేశారు. కర్మాగారం కార్యకలాపాలు సజావుగా జరగాలని, కీలకమైన క్రేన్లు, భారీ యంత్రాలు ఇతర కీలకమైన పరికరాలు నిర్వహణ సమయంలో సెల్‌ఫోన్ల వాడకాన్ని నిషేధిస్తున్నట్లు పేర్కొన్నారు. ఉద్యోగులు తప్పనిసరిగా నిబంధనలు పాటించాలన్నారు.

ముందుచూపుతో క్యాన్సర్ నివారణ

పెదగంట్యాడ, న్యూస్‌టుడే : ప్రపంచ క్యాన్సర్ దినం సందర్భంగా పెదగంట్యాడ పీహెచ్‌సీ ఆధ్వర్యంలో ఆరోగ్య కార్యకర్తలు అవగాహన ర్యాలీ నిర్వహించారు. 'ముందస్తు పరీక్ష.. క్యాన్సర్ నుంచి రక్ష' నినాదంతో ప్రదర్శన కొనసాగింది. వైద్యాధికారులు డాక్టర్ పైడి హేమలత, సంపత్ బాబు, ఆరోగ్య విస్తరణాధికారి తనకాల సత్యనారాయణ, హెచ్‌వీ జగదాంబ, ఆరోగ్య సిబ్బంది పాల్గొన్నారు.

మహిళలకు అవగాహన కల్పిస్తున్న డీసీహెచ్ఎస్ శంకరప్రసాద్

గోపాలపట్నం, న్యూస్‌టుడే : ప్రపంచ క్యాన్సర్ దినోత్సవంలో భాగంగా బుధవారం గోపాలపట్నం ప్రభుత్వ సామాజిక ఆసుపత్రిలో అవగాహన ర్యాలీ నిర్వహించారు. ఈ సందర్భంగా జిల్లా వైద్యవిధాన పరిషత్ ఆరోగ్య పర్యవేక్షకులు కె.శంకరప్రసాద్ మాట్లాడుతూ.. క్యాన్సర్‌కు ముందస్తు గుర్తింపుతోనే నివారణ సాధ్యమన్నారు. ప్రభుత్వం ఉచిత క్యాన్సర్ స్క్రీనింగ్‌లు నిర్వహిస్తోందన్నారు. కార్యక్రమంలో స్థానిక ఆసుపత్రి పర్యవేక్షకురాలి సుజాత, వైద్యబృందం పాల్గొన్నారు.

ర్యాలీగా వెళ్తున్న వైద్యాధికారులు హేమలత, సంపత్‌బాబు, తదితరులు

7వ తేదీ నుంచి క్రికెట్ టోర్నమెంటు

ఉక్కునగరం(స్టీల్ సెక్టారు–3), న్యూస్‌టుడే : నిస్సీ కెమికల్స్ అండ్ సర్జికల్స్ ఆధ్వర్యంలో ఈనెల 7వ తేదీ నుంచి ఫార్మాస్యూటికల్ క్రికెట్ లీగ్ (పీసీఎల్) నిర్వహించనున్నట్లు నిర్వాహక కమిటీ ప్రతినిధులు తెలిపారు. ఉక్కు స్టేడియంలో బుధవారం ట్రోఫీని ఆవిష్కరించారు. ఈ సందర్భంగా టోర్నమెంటు నిర్వాహక కమిటీ ప్రతినిధులు మాట్లాడుతూ.. జిల్లాలోని ఫార్మా సంస్థల ఉద్యోగులు ఈ క్రికెట్ టోర్నమెంటులో పాల్గొననున్నట్టు తెలిపారు. 7వ తేదీ నుంచి 22 వరకూ నిర్వహించే టోర్నీలో జిల్లాలోని సుమారు 40 ఫార్మా కంపెనీల క్రీడాకారులు పాల్గొననున్నట్టు తెలిపారు. కార్యక్రమంలో నిర్వాహకులు, క్రీడాకారులు, అంపైర్లు పాల్గొన్నారు.

ట్రోఫీని ఆవిష్కరిస్తున్న నిర్వాహక కమిటీ ప్రతినిధులు

ఘనంగా తుంపాలమ్మ వార్షికోత్సవం

గాజువాక, న్యూస్‌టుడే : సింహగిరికాలనీ గ్రామ దేవత తుంపాలమ్మ ఆలయ వార్షికోత్సవం బుధవారం ఘనంగా నిర్వహించారు. ఆలయ పురోహితులు సామూహిక అర్చనలు, హోమాలు జరిపించారు. వివిధ ప్రాంతాల నుంచి వచ్చిన భక్తులతో ఆలయం కిటకిటలాడింది. సాయంత్రం పలు సాంస్కృతిక కార్యక్రమాలు నిర్వహించారు.

ఆర్.ఆర్.వి.పురంలో ..

గోపాలపట్నం (ఆర్.ఆర్.వి.పురం), న్యూస్‌టుడే : జీవీఎంసీ 92వ వార్డు ఆర్.ఆర్.వి.పురంలో శ్రీమహాలింగేశ్వర స్వామి ఆలయ వార్షికోత్సవంలో భాగంగా బుధవారం శ్రీమహాకళ్యాణోత్సవం ఘనంగా నిర్వహించారు. ఇందులో స్వామివారి కల్యాణోత్సవం, తిరువీధి చేపట్టారు. పరిసర ప్రాంతాల భక్తులు అధిక సంఖ్యలో పాల్గొని స్వామివారిని దర్శించుకున్నారు. భక్తులకు తీర్థప్రసాదాలు పంపిణీ చేశారు. సాయంత్రం గ్రామంలో పరస జరిగింది. పశ్చిమ ఎమ్మెల్యే పి. గణబాబు, జనసేన నాయకులు బెహరా భాస్కరరావు తదితరులు పాల్గొన్నారు.

షిప్‌యార్డుకాలనీలో పాము కలకలం..!

మల్కాపురం: గాంధీగ్రాం హిందుస్థాన్ షిప్‌యార్డుకాలనీలో బుధవారం పాము రావడంతో షిప్‌యార్డు ఉద్యోగుల కుటుంబ సభ్యులు భయంతో పరుగులు తీశారు. పాములు పట్టే నేర్పరి నాగరాజుకు సమాచారం అందించారు. అతను వచ్చి చాకచక్యంగా పామును బంధించడంతో అందరూ ఊపిరిపీల్చుకున్నారు.

'పవన్‌ను కించపరిస్తే ఊరుకోం'

సింధియా, న్యూస్‌టుడే : జగన్ పాలనలో పవన్ కళ్యాణ్ పల్లకి మోస్తున్నట్టు చేసిన వ్యాఖ్యలు ఆ పార్టీ కేడర్‌ను కించపరిచేలా ఉన్నాయని.. ఆనాడు పవన్ సంయమనం పాటించకుంటే పరిస్థితి వేరేలా ఉండేదని, పవన్‌ను కించపరిస్తే జనసైనికులు చూస్తూ ఊరుకోరని విశాఖ పశ్చిమ జనసేన ఇన్‌ఛార్జి దుర్గా ప్రశాంతి అన్నారు. బుధవారం సాయంత్రం శ్రీహరిపురం వైష్ణవి ఫంక్షన్ హాలులో నిర్వహించిన మీడియా సమావేశంలో ఆమె మాట్లాడారు. పవన్ కల్యాణ్‌పై ఇష్టానుసారంగా వ్యాఖ్యలు చేసే ముందు నోరు అదుపులో పెట్టుకోవాలని సూచించారు. సమావేశంలో 58, 59, 60, 61 వార్డు జనసేన పార్టీ నాయకులు పాల్గొన్నారు.

పైపులైను నిర్మాణ పనులకు శంకుస్థాపన

గోపాలపట్నం(కొత్తపాలెం), న్యూస్‌టుడే : జీవీఎంసీ 89వ వార్డు శివారు వెంకటాపురం ఐదు మదాల సమీపంలో సుమారు రూ.12 లక్షల జీవీఎంసీ నిధులతో చేపట్టనున్న అభివృద్ధి పనులకు స్థానిక వార్డు కార్పొరేటర్ దాడి వెంకటరమేశ్ బుధవారం శంకుస్థాపన చేశారు. అనంతరం కొత్తపాలెం సచివాలయం వద్ద రూ.48 లక్షలతో చేపడుతున్న సామాజిక భవనం స్లాబ్ నిర్మాణ పనులను ప్రారంభించారు. కార్యక్రమంలో మంచినీటి విభాగం డీఈ రవికుమార్, వార్డు తెదేపా అధ్యక్షుడు బొడ్డేటి విజయ్‌కుమార్, క్లస్టర్ ఇన్‌ఛార్జ్ దాడి సురేష్, వార్డు నాయకులు ఐతంశెట్టి గోపి, శ్రీనివాసరావు తదితరులు పాల్గొన్నారు.

పనులకు శంకుస్థాపన చేస్తున్న కార్పొరేటర్ రమేశ్

అనువుగాని చోట.. ఎందాకని ఆట..

పూర్తికాని ఇండోర్ స్టేడియం

న్యూస్‌టుడే, సింధియా : విశాఖ మహానగరంలో భారీ పరిశ్రమలన్నీ దాదాపు ఇక్కడే కొలువుతీరాయి. ఇవి పరిశ్రమలు ఉన్న చోట పిల్లలు, యువత ఆటలకు చోటు కరవైంది. అయితే దీనికి.. పరిశ్రమలకు సంబంధం ఏమిటని అనుకోవచ్చు.

★ పరిశ్రమలు ఉన్న ప్రాంతంలో సామాజిక బాధ్యత నిధుల నుంచి ఓ మైదానాన్ని అభివృద్ధిచేసినా పిల్లలు, యువతకు ఇబ్బంది ఉండేది కాదు. ఈ సౌకర్యం లేక ఆయా వర్గాలు తీవ్ర ఇబ్బందులు పడుతున్నారు. ఆదివారం, సెలవు రోజుల్లో కాసేపు ఆటవిడుపునకు కూడా నోచుకోవడం లేదు.

★ హిందుస్థాన్ షిప్‌యార్డు, నవరత్న కంపెనీ హెచ్‌పీసీఎల్-రిఫైనరీ, ఎరువుల తయారీ దిగ్గజ కంపెనీ కోరమాండల్ మైదానాల్లో మైదానాలు ఉన్నా.. కార్మికుల కుటుంబాలకు చెందిన వారిని మాత్రమే అనుమతించడంతో మిగతా క్రీడాకారులకు తిప్పలు తప్పడం లేదు.

గాజువాక డిపో నీటి రిజర్వాయర్ల ఆవరణలో ఆడుతున్న పిల్లలు

ఎక్కడ మైదానం కనిపిస్తే అక్కడే ఆటలు..

ఎక్కడా ఆటలకు సరైన మైదానం లేక స్థానిక యువత శ్రీహరిపురం, మల్కాపురం, గాజువాక డిపో ప్రాంత పిల్లలతో ఎక్కడో రెండు, మూడు కి.మీ దూరంలో ఉన్న జింక్ మైదానాన్నే ఆశ్రయిస్తున్నారు. అక్కడ కూడా ఉదయం నుంచి మధ్యాహ్నం వరకు గాజువాక ప్రాంత పిల్లలు, మధ్యాహ్నం నుంచి సాయంత్రం వరకు పారిశ్రామిక ప్రాంత పిల్లలు ఆడుకోవాల్సి వస్తోంది. దీంతో పిల్లలు, యువత ఆటలకు దూరమవుతున్నారు.

స్టేడియమూ పూర్తికాదు..: పారిశ్రామిక ప్రాంతంలో ఓ స్టేడియం నిర్మాణం జరుగుతోంది. నియోజకవర్గానికో స్టేడియం నినాదంతో విశాఖపట్నం పశ్చిమ నియోజకవర్గంలో రెండు స్టేడియాలకు ప్రతిపాదనలు, నిర్మాణాలు కొనసాగాయి. అయిదేళ్ల కిందటే గోపాలపట్నంలో స్టేడియం సిద్ధమైపోయింది. అయితే శ్రీహరిపురం (గుల్లలపాలెం)వుడా కాలనీలో స్టేడియం పనులు మాత్రం ఇప్పటికీ కొలిక్కిరాలేదు. ఇప్పటికే పలువురు కాంట్రాక్టర్లు తలోచేయి వేసినా ఇంకా లోపల ఫ్లోరింగ్ పనులు పూర్తికాలేదు. అది పూర్తయి ఉంటే విద్యార్థులు ఆడుకునేందుకు అవకాశం ఉండేది.

అర్హులందరికీ ఇళ్లు : ఎమ్మెల్యే గణబాబు

గోపాలపట్నం, న్యూస్‌టుడే : నియోజకవర్గంలో అర్హులందరికీ ఇళ్లు మంజూరయ్యేలా కృషిచేస్తానని పశ్చిమ ఎమ్మెల్యే గణబాబు అన్నారు. బుధవారం సాయంత్రం నిర్వహించిన 'కార్యకర్తలతో నాయకుడు' కార్యక్రమంలో భాగంగా జీవీఎంసీ 89, 90, 91, 92వ వార్డులకు సంబంధించిన 'ప్రధానమంత్రి ఆవాస్ యోజన-ఎన్టీఆర్ హౌసింగ్ 2.0' పథకంలో మంజూరైన 56 మంది లబ్ధిదారులకు బీఎల్సీ అనుమతి పత్రాలను అందజేశారు. కార్యక్రమంలో కార్పొరేటర్లు దాడి వెంకటరమేశ్, కూటమి నాయకులు పాల్గొన్నారు.

లబ్ధిదారులకు అనుమతి పత్రాలు అందజేస్తున్న ఎమ్మెల్యే గణబాబు

సంత్ రవిదాస్ సేవలు ఆదర్శనీయం

మల్కాపురం, న్యూస్‌టుడే : సంత్ రవిదాస్ చేసిన సేవలు, ఆశయాలు నేటి తరానికి మార్గదర్శకంగా నిలుస్తాయని భారతీయ జనతాపార్టీ రాష్ట్ర ఉపాధ్యక్షురాలు కట్టా పద్మ అన్నారు. భగవాన్ సంత్ గురు రవిదాస్ జయంతిని పురస్కరించుకొని బుధవారం 62వ వార్డుకు చెందిన భాజపా ఎస్సీ మోర్చా నగర అధ్యక్షులు ములకలపల్లి ప్రకాష్ ఆధ్వర్యంలో చర్మకారులను శాలువతో సత్కరించి రవిదాస్ చిత్రపటాలను దుకాణదారులకు అందజేశారు. కార్యక్రమంలో పార్టీ జిల్లా కార్యవర్గ సభ్యులు పంచదార్ల అప్పలరాజు, మండల అధ్యక్షులు తెప్పల సతీష్, నాయకులు మనోహర్, రాములు, రామకృష్ణ తదితరులు పాల్గొన్నారు.

చర్మకారున్ని శాలువతో సత్కరించి, రవిదాస్ చిత్రపటాన్ని అందిస్తున్న భాజపా నాయకులు

ఉత్తమ పనితీరుకు గుర్తింపు

రైల్వేస్టేషన్, న్యూస్‌టుడే : తూ.కో.రైల్వే పరిధి వాల్తేర్ డివిజన్‌కు విశిష్ట రైల్ సేవా పురస్కార్-2025 కింద 9 విభాగాల్లో సామర్థ్య షీల్డ్‌లు వచ్చాయి. బుధవారం భువనేశ్వర్‌లో జరిగిన అవార్డుల ప్రదానోత్సవంలో జీఎం పరమేశ్వర్ ఫంక్వాల్ ముఖ్యఅతిథిగా పాల్గొన్నారు. వాల్తేర్ డీఆర్ఎం లలిత్ బోహ్రాతో పాటు ఆయా విభాగాధిపతులు హాజరై అవార్డులు అందుకున్నారు. 20 విభాగాల్లో అవార్డులు ప్రకటించగా, వాల్తేర్ రైల్వే 9 పురస్కారాలను సొంతం చేసుకుంది. అలాగే విధి నిర్వహణలో ఉత్తమ పనితీరు చూపిన 49 మంది ఉద్యోగులకు అవార్డులు అందించారు.

గోపాలపట్నంలో సినిమాలు

శ్రీనరసింహ: మన శంకర వరప్రసాద్‌గారు, నరసింహ: ఓం శాంతి.. శాంతి శాంతిః, మౌర్య: దేవగుడి

ఎస్టీబీఎల్‌లో: స్క్రీన్-1: ఓం శాంతి శాంతి శాంతిః, స్క్రీన్-2: నారీ నారీ నడుమ మురారి, స్క్రీన్-3: అనగనగా ఒకరాజు, స్క్రీన్-4 : మన శంకర వరప్రసాద్‌గారు

జీవీఎంసీ కూపన్లు తిరిగి అప్పగింత

సింధియా, న్యూస్‌టుడే: జీవీఎంసీ ఇటీవల ప్రవేశపెట్టిన బడ్జెట్‌లో భాగంగా కార్పొరేటర్లకు అందజేసిన రూ.25వేల విలువగల కూపన్లను బుధవారం 60వ వార్డు కార్పొరేటర్ పీవీ సురేష్ ఏడీసీ వర్మకు తిరిగి అప్పగించారు. ఆయన జీవీఎంసీ పాలకవర్గం ఏర్పాటైన తొలి రోజునే నెల వారీ జీవీఎంసీ అందిస్తున్న గౌరవ వేతనాన్ని తీసుకోకుండా స్వచ్ఛందంగా అంగీకార పత్రాన్ని అప్పటి కమిషనర్‌కు అందజేసిన సంగతి తెలిసిందే. అయిదేళ్ల నుంచి గౌరవ వేతనం తీసుకోలేదని సురేష్ వెల్లడించారు. ఇప్పటికే ఈ రెండు రోజుల్లోనే కూపన్లను కార్పొరేటర్లు పీతల మూర్తియాదవ్, గంగారామ్‌లు తిరిగి ఇవ్వగా పీవీ సురేష్‌తో ఆ సంఖ్య మూడుకు చేరింది.

ఏడీసీ వర్మకు కూపన్లను తిరిగి ఇచ్చేస్తున్న కార్పొరేటర్ సురేష్

చోరీలకు పాల్పడ్డ నిందితుడికి 18 నెలల జైలుశిక్ష

అనకాపల్లి పట్టణం, న్యూస్‌టుడే: అనకాపల్లి పట్టణం, గ్రామీణ ప్రాంతాల్లోని ఇళ్లలో వరుస చోరీలకు పాల్పడ్డ నిందితుడికి 18 నెలల జైలు శిక్ష విధిస్తూ అనకాపల్లి కోర్టు న్యాయమూర్తి తీర్పు చెప్పినట్లు జిల్లా ఎస్పీ తుహిన్‌సిన్హా ప్రకటనలో తెలిపారు. 2019లో పట్టణంలోని లక్ష్మీదేవిపేట, సాయినగర్, గవరపాలెం, అనకాపల్లి గ్రామీణ పోలీస్‌స్టేషన్ పరిధిలోని కొండకొప్పాక, సిరసపల్లి, మారేడుపూడిలోని ఇళ్లలో అగనంపూడికి చెందిన తాటిపూడిశంకర్‌కు వరుస చోరీలకు పాల్పడ్డాడు. ఇతన్ని అరెస్టు చేసి కోర్టులో హాజరుపర్చగా విచారణ అనంతరం 18 నెలల జైలు శిక్ష విధిస్తూ న్యాయమూర్తి రమేశ్ బుధవారం తీర్పు ఇచ్చారు. నిందితుడికి శిక్ష పడేలా దర్యాప్తు చేసిన పోలీస్ సిబ్బందిని ఎస్పీ అభినందించారు.

పైపు పగిలి వస్తున్న నీరు

నీటి సరఫరాకు అంతరాయం

దర్పణం

గాజువాక 75వ వార్డులోని ఉక్కు నిర్వాసితకాలనీలకు నీరందించే ప్రధాన పైపులైను పగిలిపోవడంతో బుధవారం పలుచోట్ల నీటి సరఫరాకు అంతరాయం కలిగింది. సిద్ధేశ్వరం రహదారి పక్కన ఆయా కాలనీలకు వెళ్లే 200 డయా హెచ్‌డీపీఈ పైపులైను టీ జాయింట్ ఒక్కసారిగా పగిలింది.

★ దిగువ ప్రాంతాలకు పంపు ఆపరేటర్లు నీరందిస్తుండగా పైపు జాయింట్ వదిలేసింది. దీంతో రహదారి లీకు నీరుతో చిత్తడిగా మారింది. నీటి సరఫరాను మెరుగుపర్చాలని నివాసితులు కోరుతున్నారు.

-న్యూస్‌టుడే, పెదగంట్యాడ

రోడ్డెక్కిన మురుగు.. పట్టించుకోని అధికారులు

కూర్మన్నపాలెం, న్యూస్‌టుడే : జీవీఎంసీ 86వ వార్డు సాయిబాలాజీనగర్‌లోని స్వేతహైట్స్ అపార్టుమెంటు వద్ద మురుగు రోడ్డు మీదుగా ప్రవహిస్తున్నా జీవీఎంసీ అధికారులు పట్టనట్లు వ్యవహరిస్తున్నారు. గతంలో భారీ వర్షాలు కురిసినపుడు వరద పోటెత్తి రహదారి ముంచెత్తడంతో జీవీఎంసీ అధికారులు పైపుల తయారీ కేంద్రం వద్ద జేసీబీతో కచ్చాకాలువ తవ్వి నీరు తరలించారు. అప్పటి నుంచి కాలువ నిర్మాణ పనులు చేపట్టలేదు. పైపుల తయారీ నిర్వాహకులు కాలువ పూడ్చేయడంతో ఎగువ నుంచి వచ్చే మురుగు రోడ్డుమీదగా ప్రవహిస్తోంది. నివాసితులు జీవీఎంసీ అధికారులకు సమస్య విన్నవించినా పట్టించుకోవడంలేదని వాపోతున్నారు. ఇప్పటికైనా సంబంధిత అధికారులు స్పందించి కాలువ నిర్మాణం చేపట్టి రోడ్డెక్కుతున్న మురుగు అరికట్టాలని స్థానికులు కోరుతున్నారు.

86వ వార్డు సాయిబాలాజీనగర్‌లో..

(c) eenadu

ఈనాడు విజయనగరం

గెలుపు పిలుపు.. లేదు అలుపు

లక్కవరపుకోట, న్యూస్‌టుడే: రంగరాయపురం గ్రామంలో వేంచేసిన గ్రామ దేవత మరిడమ్మ తల్లి జాతర మహోత్సవం బుధవారం వైభవంగా నిర్వహించారు. ఉదయం నుంచి ప్రత్యేక పూజల నడుమ భక్తులు మొక్కులు చెల్లించారు. తెదేపా రాష్ట్ర కార్యనిర్వాహక కార్యదర్శి కేబీఏ రామ్‌ప్రసాద్ సాయంత్రం ఎడ్లబల్ల పరుగు పోటీలు ప్రారంభించారు. వెంకట కోమటి(లెక్కలవానిపాలెం), వీలపర్తి రామునాయుడు (కలగాడ), పంచముఖ ఆంజనేయ(తుమ్మికాపల్లి) ఎడ్లబల్లు తొలి మూడు స్థానాల్లో నిలిచాయి. నగదు బహుమతులందించారు.

'ఈనాడు-ఈటీవీ' ఆధ్వర్యంలో రేపు ఉమ్మడి జిల్లాస్థాయి ప్రతిభా పాటవ పోటీలు

విజయనగరం అర్బన్, న్యూస్‌టుడే: 'ఈనాడు-ఈటీవీ' ఆధ్వర్యంలో పాఠశాల విద్యార్థులకు శుక్రవారం ఉమ్మడి జిల్లాస్థాయి ప్రతిభ పాటవ పోటీలు జరగనున్నాయి. విజయనగరం ఎస్పీ బంగ్లా సమీపంలో శ్రీ చైతన్య డిగ్రీ అండ్ పీజీ కళాశాలలో ఉదయం 9.30 గంటలకు ఇవి ప్రారంభమవుతాయి. ప్రాంతీయ స్థాయి పోటీల్లో విజేతలైన విద్యార్థులు ఆ రోజు ఉదయం 9 గంటలకు కేంద్రానికి చేరుకోవాలని నిర్వాహకులు తెలిపారు.

సేవల్లేక.. చావుబతుకుల్లో!

ఉత్తరాంధ్రలో క్యాన్సర్ కేసులు రోజురోజుకూ పెరుగుతున్నాయని జిల్లా పౌరవేదిక వేదిక అధ్యక్షుడు, లోక్‌సత్తా పార్టీ రాష్ట్ర అధ్యక్షుడు భీశెట్టి బాబ్జీ తెలిపారు. సకాలంలో వైద్యం అందక, ప్రైవేటు వైద్యులు దోపిడీ కారణంగా బాధితులు చావుబతుకుల్లో కొట్టుమిట్టాడుతున్నారని ఆవేదన వ్యక్తం చేశారు. విజయనగరంలో వెంటనే ఆసుపత్రి ఏర్పాటు చేయాలని కోరుతూ బుధవారం నగరంలోని పెద్దచెరువు గట్టునున్న మహాత్మాగాంధీ విగ్రహం వద్ద శాంతియుత నిరసన ప్రదర్శన చేపట్టారు. ముందుగా విగ్రహానికి పూలమాలలు వేసి నివాళులర్పించారు. గతంలో మంత్రి నారా లోకేశ్ హామీ ఇచ్చారని, నిలబెట్టుకోవాలని డిమాండ్ చేశారు. - న్యూస్‌టుడే, విజయనగరం అర్బన్

శాంతియుత నిరసన ప్రదర్శనలో పౌరవేదిక నాయకులు

అత్యవసరం.. ఇకపై అభయం

సిద్ధమవుతున్న క్రిటికల్ కేర్ యూనిట్

ఈనాడు, విజయనగరం

విజయనగరం జిల్లా కేంద్రంలోని వైద్య కళాశాలలో 50 పడకలతో అత్యవసర చికిత్స విభాగం(క్రిటికల్ కేర్ యూనిట్-సీసీయూ) సిద్ధమవుతోంది. ఇది వినియోగంలోకి వస్తే గుండెపోటు, ప్రమాదాలు, శ్వాసకోశ ఇబ్బందులు, పెద్ద శస్త్ర చికిత్సలు జరిగిన రోగులకు, తీవ్ర అనారోగ్యంతో, ప్రాణాపాయ స్థితిలో ఉన్నవారికి 24/7 సేవలు అందించేందుకు వీలవుతుంది. వైద్య నిపుణుల పర్యవేక్షణలో సేవలు అందనున్నాయి.

రోగి ప్రాణాలు కాపాడటం, వారి ఆరోగ్యాన్ని నిరంతరం గమనించడం ఈ యూనిట్ ముఖ్యోద్దేశం. నగర శివారులోని గాజులరేగ వద్ద రెండెక్కరా కళాశాల నిర్మిస్తున్నారు. దీనికి సంబంధించి భవనాల నిర్మాణ పనులు నెమ్మదించినా.. కూటమి ప్రభుత్వం ప్రత్యేక శ్రద్ధ చూపడంతో శరవేగంగా జరుగుతున్నాయి. వీటికి అనుబంధంగా కేంద్ర ప్రభుత్వం పీఎం-అభిమ్ పథకం కింద సీసీయూను మంజూరు చేసింది.

సేవలకు సిద్ధం అవుతున్న భవనం

అత్యాధునిక సదుపాయాలు

సీసీయూ సేవలు ప్రారంభమైతే అత్యాధునిక సదుపాయాలు అందుబాటులోకి వస్తాయి. వెంటిలేటర్లు, పల్స్ ఆక్సీమీటర్లు, డీఫిబ్రిలేటర్లు, ఇతర అత్యవసర మందులు ఉంచుతారు. ఐసీయూ నిపుణులు, మత్తుమందు నిపుణులు, ప్రత్యేక శిక్షణ పొందిన నర్సులను నియమిస్తారు. ఈ విభాగం ప్రాణాపాయం నుంచి రోగులను రక్షించడంలో కీలకపాత్ర పోషిస్తుంది.

ప్రాజెక్ట్ వివరాలు

అంచనా వ్యయం : రూ.23.75 కోట్లు
భవన నిర్మాణ విస్తీర్ణం : 46,204 చ.అ
భవనం : జీ ప్లస్ 2

ప్రస్తుతం ఇలా..

'కింది భవనానికి రంగులు వేస్తున్నారు. మొదటి, రెండో అంతస్తుల్లో రంగులు, విద్యుత్తు పనులు జరుగుతున్నాయి. గ్రానైట్ పలకల అమరిక, విద్యుత్తు నియంత్రిక ప్రక్రియలు ప్రారంభం కావాలి' అని ఏపీఎంఎస్ఐడీసీ ఈఈ భాను 'ఈనాడు'కు తెలిపారు. త్వరలోనే భవనం అందుబాటులోకి వస్తుందని చెప్పారు.

గ్రౌండ్ ఫ్లోర్: మెటర్నిటీ వార్డు, ఎక్స్‌రే గది, అల్ట్రా సౌండ్ రూం, ఐసోలేషన్ గదులు, ఎమర్జెన్సీ వార్డు, పార్కింగ్.

మొదటి అంతస్తు: పురుషులు, మహిళలకు ఐసోలేషన్ వార్డులు, డయాలసిస్ ఏరియా, స్టాఫ్ రూమ్, డ్యూటీ డాక్టర్ రూమ్, సర్వీస్ ఏరియా.

రెండో అంతస్తు: ఆపరేషన్ థియేటర్, ఓటీ స్టోర్, ఆటో క్లేవ్ రూమ్స్, స్టెరిలైజ్డ్ పరికరాల నిల్వ, క్రిటికల్ ఎక్విప్‌మెంట్, పోస్ట్ ఆపరేషన్, పీఏపీ, ఐసీయూ గదులు, హెచ్‌డీయూ.

భోజనమెలా ఉంది.. బాగానే పెడుతున్నారా

తమ్ముడూ భోజనమెలా ఉంది.. బాగానే పెడుతున్నారా.. అన్నా అన్నం సరిపోతోందా.. మూడు పూటలా తింటున్నారా.. అంటూ విజయనగరం ఎమ్మెల్యే అదితి గజపతిరాజు ఆరా తీశారు. బుధవారం ఆమె నగరపాలిక కార్యాలయం సమీపంలోని అన్న క్యాంటీన్‌ను పరిశీలించారు. టోకెన్ల జారీ కౌంటర్‌ను తనిఖీ చేశారు. క్యూలో నిల్చొని భోజనం తీసుకున్నారు. అక్కడికి వచ్చినవారితో కాసేపు ముచ్చటించారు. సమస్యలుంటే చెప్పాలని కోరారు. నగరంలో మూడు క్యాంటీన్లు ఉండగా.. రోజూ మూడు వేలమంది వరకు సద్వినియోగం చేసుకుంటున్నారన్నారు. తెదేపా నగర నాయకులు పలువురు ఆమె వెంట ఉన్నారు.- న్యూస్‌టుడే, విజయనగరం పట్టణం

పుట్టుకంటే పుట్టెడు శోకం

● పెరుగుతున్న మాతృ, శిశు మరణాలు
● మూడేళ్లలో 567 మంది మృతి

న్యూస్‌టుడే, విజయనగరం అయ్యన్నపేట

నవ మాసాలు మోసికన్న బిడ్డలు కళ్ల ముందే కన్నుమూస్తుంటే తల్లులు బోరుమంటున్నారు.. పేగు బంధాన్ని తెంచిన క్షణాల్లోనే కొందరు.. నెలల్లోపు మరికొందరు మృత్యువాత పడుతున్నారు. కారణాలు ఏవైనా.. మాతృమూర్తుల కళ్లు మాత్రం కన్నీళ్లతో నిండిపోతున్నాయి.. జిల్లాలో కొన్నేళ్లుగా శిశు మరణాలు పెరుగుతున్నాయి. గతేడాదిలో కొంతమేర తగ్గినా బాధిత కుటుంబాలు మాత్రం పదుల సంఖ్యలోనే ఉన్నాయి. కొన్నిచోట్ల బాలింతలు సైతం మృత్యుఒడికి చేరుతున్నారు.

ఇవి అవసరం..

గర్భాధారణ సమయంలో కనీసం నాలుగు నుంచి 8 సార్లు వైద్య పరీక్షలు చేయించుకోవాలి. దీనివల్ల అధిక రక్తపోటు, మధుమేహం వంటి సమస్యలను గుర్తించవచ్చని వైద్యులు చెబుతున్నారు. గర్భిణుల్లో హిమోగ్లోబిన్ శాతం 11 కంటే తక్కువ ఉండకూడదని, ఐరన్ ఫోలిక్ యాసిడ్ మాత్రలు వేసుకోవాలని, బెల్లం, వేరుశనగలు, ఆకుకూరలు ఎక్కువ తీసుకోవాలని సూచిస్తున్నారు.

ఇవీ కారణాలు

- ★ ప్రసవ సమయంలో అధిక రక్తస్రావం
- ★ తీవ్రమైన రక్తహీనత
- ★ అధిక రక్తపోటు
- ★ గర్భాధారణ
- ★ తక్కువ బరువుతో జన్మించడం
- ★ నెలలు నిండకుండానే ప్రసవం
- ★ శ్వాసకోశ ఇబ్బందులు
- ★ బాల్య వివాహాలు

ఇలా చేయాల్సిందే..

గర్భిణుల నమోదు తప్పనిసరి. ముందుగానే అంగన్‌వాడీ కార్యకర్తలు, ఆశాలు వారిని గుర్తించి ఎప్పటికప్పుడు వైద్య పరీక్షలకు తీసుకెళ్లాలి. రక్తహీనత నివారణకు తరచూ పౌష్టికాహారం అందించాలి. జాగ్రత్తలను తెలియజేయాలి. ప్రధాన మంత్రి మాతృవందన యోజన, జననీ శిశు సురక్ష కార్యక్రమాలను సద్వినియోగం చేసుకునేలా చూడాలి. తక్కువ బరువున్న శిశువులను వెంటనే నవజాత శిశు కేంద్రానికి తరలించాలి. తదితర ప్రక్రియల అమల్లో కొన్నిచోట్ల లోపాలు వెలుగు చూస్తున్నాయి.

శిశువుల కోసం..

బిడ్డ పుట్టిన వెంటనే గంటలోపు ముర్రుపాలు పట్టించాలి. ఇది బిడ్డకు వ్యాధి నిరోధక శక్తిని ఇస్తుంది. వారి శరీరం చల్లబడకుండా జాగ్రత్త పడాలి. వెచ్చగా ఉండడానికి కంగారూ మదర్ కేర్ ఉత్తమ మార్గం. పుట్టిన వెంటనే ఇచ్చే బీసీజీ, పోలియో చుక్కలతో పాటు షెడ్యూల్ ప్రకారం అన్ని టీకాలు వేయించాలి. వారిని పట్టుకునే ముందు చేతులు కడుక్కోవడం, నాభి వద్ద ఏమీ పూయకుండా శుభ్రంగా ఉంచడం ద్వారా ఇన్ఫెక్షన్లను అరికట్టవచ్చని నిపుణులు పేర్కొంటున్నారు.

గత మూడేళ్లలో మరణాలు

	మాతృ	శిశు
2023-24	15	175
2024-25	17	197
2025-26	9	154

అప్రమత్తం చేస్తున్నాం..

'హైరిస్క్ గర్భిణులను గుర్తించి, వారికి అందించాల్సిన సేవలపై సిబ్బందిని అప్రమత్తం చేస్తున్నాం. గర్భిణులను ట్రాక్ చేస్తూ ఆసుపత్రులకు తరలిస్తున్నాం. కుటుంబ సభ్యులకు అవగాహన కల్పిస్తున్నాం. మరణాల సంఖ్యను సున్నాకు చేర్చేందుకు కృషి చేస్తున్నాం' అని డీఎంహెచ్‌వో జీవనరాణి తెలిపారు.

భూ యజమానులకే పాసు పుస్తకాలు

విజయనగరం అర్బన్, న్యూస్‌టుడే: భూ యజమానులకే పట్టాదారు పాసు పుస్తకాలు అందజేయాలని కలెక్టర్ రాంసుందర్ రెడ్డి ఆదేశించారు. బుధవారం కలెక్టరేట్ నుంచి రెవెన్యూ అధికారులు, సర్వేయర్లతో మాట్లాడారు. రీసర్వే పూర్తయిన ప్రాంతాల్లో ప్రతి నెలా 9వ తేదీలోపు పంపిణీ పూర్తి చేయాలన్నారు. కుటుంబ సర్వే, అక్షరాంధ్ర తదితర అంశాలపై ఆరా తీశారు. జేసీ సేధు మాధవన్, డీఆర్వో మురళీ, సర్వేశాఖ ఏడీ విజయకుమార్ తదితరులు పాల్గొన్నారు.

శతశాతం ఉత్తీర్ణత సాధించాలి

పూసపాటిరేగ, న్యూస్‌టుడే: మండల కేంద్రంలోని జడ్పీ ఉన్నత పాఠశాలను జిల్లా కలెక్టర్ ఎస్.రాంసుందర్‌రెడ్డి బుధవారం తనిఖీ చేశారు. మధ్యాహ్న భోజన పథకాన్ని పరిశీలించారు. పదో తరగతి విద్యార్థులు శతశాతం ఉత్తీర్ణత సాధించేలా చర్యలు తీసుకోవాలని హెచ్‌ఎం సౌభాగ్యలక్ష్మికి సూచించారు. అనంతరం కుమిలి సచివాలయాన్ని సందర్శించి దస్త్రాలు పరిశీలించారు. కార్యక్రమంలో తహసీల్దారు ఎన్వీ. రమణ తదితరులు పాల్గొన్నారు.

మధ్యాహ్న భోజనాన్ని పరిశీలిస్తున్న కలెక్టర్ ఎస్.రాంసుందర్‌రెడ్డి

సహకారం.. సమస్యలుంటే చెప్పండి

నేటి నుంచి రాజాం పీఏసీఎస్‌లో వినతుల స్వీకరణ

రాజాం, న్యూస్‌టుడే: రాజాం పీఏసీఎస్ పరిధిలో రైతులు తీసుకున్న రుణాలు, తిరిగి చెల్లించిన జమల్లో తేడాలుంటే స్వయంగా వచ్చి చెప్పాలని చీపురుపల్లి సబ్ డివిజనల్ సహకార అధికారి బి. మురళీధరరావు కోరారు. ఈ నెల 5, 6, 7 తేదీల్లో స్థానిక పీఏసీఎస్‌లో ఉదయం 10 నుంచి సాయంత్రం 5 గంటల వరకు అందుబాటులో ఉంటామన్నారు. రుణగ్రహీతలు తమ సమస్యలపై వాంగ్మూలం ఇవ్వొచ్చన్నారు.

లోపాలుంటే గుర్తించేందుకే.. 2022-23లో పీఏసీఎస్ పరిధిలో రుణాల రికవరీలో అవకతవకలు జరిగినట్లు ఆరోపణలు వచ్చాయి. కార్యాలయంలో కంప్యూటర్ ఆపరేటర్‌గా పని చేసిన ఒప్పంద ఉద్యోగి ఒకరు రైతుల నుంచి రికవరీ చేసిన మొత్తాల్లో తగ్గించి జమ చేసిన వైనం అప్పట్లో వెలుగులోకి వచ్చింది. దాదాపుగా రూ. 4 లక్షల వరకు ఇలా పక్కదోవ పట్టిన అంశాన్ని గుర్తించారు. రూ.3 లక్షల వరకు రికవరీ చేశారు. ఇంకా ఏమైనా లోటు పాట్లు ఉన్నాయా, అనే విషయాలను తెలుసుకునేందుకు మురళీధర్‌రావును దర్యాప్తు అధికారిగా నియమించారు. గురు, శుక్ర, శనివారాల్లో పీఏసీఎస్‌లో ఆయన అందుబాటులో ఉంటారు. నేరుగా రైతులు సమస్యలు చెప్పొచ్చు.

అప్రమత్తతతో క్యాన్సర్ దూరం

విజయనగరం అయ్యన్నపేట, న్యూస్‌టుడే: సరైన అవగాహన లేక క్యాన్సర్ బారిన పడి చాలామంది ప్రాణాలు కోల్పోతున్నారని డీఎంహెచ్‌వో జీవనరాణి అన్నారు. క్యాన్సర్ నివారణ దినం సందర్భంగా బుధవారం నగరంలోని వైద్యారోగ్య శాఖ కార్యాలయం నుంచి ర్యాలీ నిర్వహించారు. అప్రమత్తంగా ఉంటే ఏ వ్యాధినైనా దూరం చేయొచ్చని చెప్పారు. భయం, అపోహలు, ఆహారపు అలవాట్లు, వ్యసనాలకు బానిస కావడం తదితర కారణాలతో మహమ్మారి దరిచేరుతోందని చెప్పారు. జిల్లాలో బాధితులను గుర్తించేందుకు సర్వేలు నిర్వహిస్తున్నామని, వైద్య శిబిరాలు ఏర్పాటు చేస్తున్నట్లు వెల్లడించారు. ప్రాథమిక లక్షణాలుంటే మహారాజా ప్రభుత్వాసుపత్రికి రావాలని సూచించారు. టీకాల అధికారిణి అచ్యుతకుమారి, ఎన్‌సీడీ ప్రోగ్రాం అధికారి వీవీబీ.సుబ్రహ్మణ్యం తదితరులు పాల్గొన్నారు.

ర్యాలీలో పాల్గొన్న డీఎంహెచ్‌వో జీవనరాణి, ఇతర అధికారులు

ఉపాధికి వెరీ గుడ్డు

పట్టణాల్లో ఎగ్‌మార్ట్‌ల ఏర్పాటుకు ప్రణాళిక

న్యూస్‌టుడే, రాజాం

జిల్లాలోని నగరం, పట్టణాల్లో ఎగ్‌మార్ట్‌లు ఏర్పాటుకు మెప్మా సిద్ధమవుతోంది. 'కూటమి' ప్రభుత్వం అధికారంలోకి వచ్చాక అతివల ఆర్థిక ఎదుగుదలకు పలు కార్యక్రమాలు చేపడుతోంది. ఇందులో భాగంగా ఎగ్‌మార్ట్‌లతో వారికి చేయూత అందించాలని నిర్ణయించింది. రూపాయి ఖర్చులేకుండా అన్నీ సమకూర్చుతారు. ప్రజలకు ఆరోగ్యకరమైన ఆహారం అందించడంతో పాటు అతివల ఆర్థిక ప్రగతి, గుడ్ల వినియోగం పెంచడం. ఇలా బహుళ ప్రయోజనాలకు ఇవి దోహదపడతాయని ప్రభుత్వం భావిస్తోంది.

పదిచోట్ల ప్రణాళిక

విజయనగరంలో నాలుగు, రాజాం, బొబ్బిలి, నెల్లిమర్లలో రెండు చొప్పున మార్ట్‌లు ఏర్పాటు చేయనున్నారు. నెక్‌తో మెప్మా ఇప్పటికే ఒప్పందం చేసుకుంది. గుడ్లతో పాటు బండి(కార్ట్), వంట సామగ్రి సమకూర్చుతారు.

అల్పాహార కేంద్రాలుగా.. అల్పాహార కేంద్రాలుగా వీటిని తీర్చిదిద్దుతారు. వ్యాపారం వృద్ధి చెందేలా రద్దీ ప్రాంతాల్లో ఏర్పాటు చేయించాలని భావిస్తున్నారు. ఇందుకు ప్రధాన రహదారులు, ముఖ్య కూడళ్లు గుర్తించారు.

ఎంపిక ఇలా.. ఔత్సాహికులు 15 అంశాలను సమ్మతిస్తూ స్వీయ ధ్రువీకరణ పత్రాన్ని ఇవ్వాలి. చిరునామా, ఆధార్, బ్యాంకు వివరాలు, విద్యార్హత, వ్యాపార అనుభవం, శిక్షణ తీసుకోవడానికి సమ్మతిపై ధ్రువీకరణ తీసుకుంటారు.

వీరికి ప్రాధాన్యం.. ఉత్పత్తి, తయారీలో అనుభవం ఉన్న స్వయం సహాయక సంఘాల్లోని ఒంటరి మహిళలకు ప్రాధాన్యమివ్వాలని నిర్ణయించారు. రోజువారీ గుడ్లను విక్రయించొచ్చు. నిర్వహణ, పరిశుభ్రత, వినియోగంపై బాధ్యతగా మెలిగే వారిని ఎంపిక చేస్తారు. వీరికి ఆహార ఉత్పత్తులు, వ్యాపార మెలకువలపై శిక్షణ ఇస్తారు.

దరఖాస్తు చేసుకోవాలి.. ఆసక్తి ఉన్నవారు ఎగ్‌మార్ట్‌ల ఏర్పాటుకు దరఖాస్తు చేసుకోవాలి. రూపాయి పెట్టుబడి అవసరం లేదు. రూ.50 వేల విలువైన కార్ట్, సామగ్రి, ఇతర వాటిని నెక్ సమకూర్చుతుంది. వనితల ఆర్థిక స్వావలంబనకు ఇది దోహదపడుతుంది. - చిట్టిరాజు, పీడీ, మెప్మా

DEFENCE EDUCATION
ధ్రువ డిఫెన్స్ అకాడమీ
ఆర్మీ, నేవీ, ఎయిర్‌ఫోర్స్, కానిస్టేబుల్, SI, ఫిజికల్ & వ్రాతపరీక్ష ఉచితం (M/F).
సెలక్షన్ విధానం 800 Mts (మొదటి 50 మందికి ఉచితం).
తుని, రాజా గ్రౌండ్, కాకినాడ జిల్లా, తేది: 08-02-2026
91336 70570, 91336 70680

తితిదే భజన మందిరాల నిర్మాణానికి నిధులు

కొత్తవలస/వేపాడ, న్యూస్‌టుడే: జిల్లాలో అయిదు చోట్ల భజన మందిరాలు నిర్మించేందుకు తితిదే శ్రీవాణి ట్రస్టు రూ.70 లక్షల నిధులు మంజూరు చేసిందని ఎమ్మెల్యే లలితకుమారి బుధవారం తెలిపారు. గంట్యాడ మండలం నీలావతి శ్రీరామాలయం, శృంగవరపుకోట మండలంలోని పోతనాపల్లి జ్ఞాన సరస్వతి ఆలయం, పూసపాటిరేగ మండలంలోని కందివలస శివాలయానికి రూ.10 లక్షల చొప్పున, ఎస్.కోట మండలంలోని సీతంపేట బాల బ్రహ్మానందస్వామి, గంట్యాడ మండలం సిరిపురం కంచమ్మ అమ్మవారి ఆలయాలకు రూ.20 లక్షల చొప్పున దేవాదాయశాఖ నుంచి అనుమతులు మంజూరైనట్లు పేర్కొన్నారు. ఏడాది కాలంలో వీటి నిర్మాణ పనులు పూర్తి చేయాల్సి ఉందన్నారు.

డీఆర్సీ వాయిదా

విజయనగరం అర్బన్, న్యూస్‌టుడే: కలెక్టరేట్‌లో గురువారం జరగాల్సిన జిల్లా సమీక్షా సమావేశం(డీఆర్సీ) వాయిదా పడింది. ఇన్‌ఛార్జి మంత్రి వంగలపూడి అనిత అమరావతిలో పలు కార్యక్రమాల్లో ఉన్నందున ఈ నిర్ణయం తీసుకున్నామని, తదుపరి తేదీని త్వరలో ప్రకటిస్తామని సంబంధిత అధికారులు తెలిపారు.

గొంతు తడపకుండానే గల్లాపెట్టె ఖాళీ!

అద్దె ట్రాక్టర్లకు రూ.లక్షలు ఖర్చు

న్యూస్‌టుడే, సాలూరు, విజయనగరం పట్టణం, బొబ్బిలి, పాలకొండ

వైకాపా ప్రభుత్వ హయాంలో ఉమ్మడి జిల్లాలోని పట్టణాల్లో నీటి పథకాల నిర్వహణను పూర్తిగా విస్మరించారు. కుళాయి పైపులు లీకుల కారణంగా వేలాది లీటర్లు వృథా అవుతున్నా పట్టించుకోలేదు. నీటి సరఫరా సక్రమంగా చేయకపోగా.. ఏటా వేసవిలో ట్యాంకులతో నీటి సరఫరా చేసేందుకు నిధులు కేటాయించి, కొన్నిచోట్ల ఆ పనులు కూడా వైకాపా నేతలకే దక్కించారు. కుళాయి పైపులు లేని, నీటి సరఫరా కాని ప్రాంతాలకు ప్రతిరోజూ అయిదారు ట్యాంకులు నీటిని సరఫరా చేయాల్సి ఉన్నా.. రెండు, మూడు ట్యాంకుల నీరే అందించి తప్పుడు లెక్కలు దస్త్రాల్లో చూపారు.

ఇదీ పరిస్థితి

● సాలూరు పట్టణంలో వైకాపా ప్రభుత్వ హయాంలో ట్యాంకులతో నీటి సరఫరాకు రూ..3.38 లక్షలు ఖర్చు చేశారు. పెదకుమ్మరివీధి, బంగారమ్మపేట, పిఎన్. బొడ్డవలస, రామాకాలనీ, శ్రీనివాస కాలనీ ప్రాంతాలలో సుమారు ఆరువేల మందికి ట్యాంకరు ద్వారా నీరందించాలి. కొన్ని ప్రాంతాలకే నీరిచ్చారు. అన్నిచోట్లకు అందించినట్లు దస్త్రాలలో చూపారు. నీటి సరఫరా టెండరు పుర అధ్యక్షులు బంధువుకు దక్కడంతో అధికారులు కిమ్మనకుండా ఉన్నారు.

● పాలకొండ నగర పంచాయతీలో నీటి ఎద్దడి ప్రాంతాలు ఏడున్నాయి. వేసవిలో గారమ్మకాలనీ, ఎన్ఎస్ఎన్ కాలనీ, గాయత్రినగర్, ఎన్‌కె. రాజపురం, నీలమ్మ కాలనీ, జగనన్న కాలనీలకు ట్యాంకులతో నీటి సరఫరాకు రూ.3 లక్షలు ఖర్చు చేశారు. ప్రజలకు పూర్తిస్థాయిలో నీరందక పోయిన కేటాయించిన నిధులు మాత్రం ఖర్చయ్యాయి.

● విజయనగరం నగరపాలక సంస్థలో వేసవి కార్యాచరణ ప్రణాళికలో భాగంగా నీటి సరఫరాకు గత అయిదేళ్లలో రూ.78.45 లక్షలు ఖర్చు చేశారు. కానీ, ప్రజలకు వేసవిలో పూర్తిస్థాయిలో నీరందక తాగునీటికి అవస్థలు పడ్డారు. రెండు ప్రైవేటు ట్రాక్టర్లతో నీరందించారు.

● బొబ్బిలి పట్టణంలో రెండు సొంత ట్రాక్టర్లతోనే వేసవిలో నీటి కొరత ఉన్న ప్రాంతాల్లో, కుళాయి పైపులు లేని ప్రాంతాల్లో నీటి సరఫరా చేశారు. సొంత ట్రాక్టర్లకు రూ.2.50 లక్షలు ఖర్చు చూపారు.

విజయనగరం: ట్యాంకుతో నీటి సరఫరా

అధికారులు ఏమన్నారంటే..

వేసవిలో నీటి ఎద్దడి ఉన్న ప్రాంతాల్లో ట్యాంకర్ల ద్వారా నీటి సరఫరా చేసేందుకు పాలకవర్గ సూచన మేరకు నిధులు కేటాయించాం. నీటి సరఫరా చేసిన మేరకే నిధులు చెల్లించాం. సొంత ట్రాక్టర్లు లేక అద్దె భారం తప్పలేదని విజయనగరం, బొబ్బిలి, సాలూరు, పాలకొండ పట్టణాల కమిషనర్లు అప్పలరాజు, రామలక్ష్మి, రత్నకుమార్, రత్నరాజు తెలిపారు.

నేరాల నియంత్రణలో సీసీ కెమెరాలు కీలకం

విజయనగరం అయ్యన్నపేట, న్యూస్‌టుడే: నేరాల నియంత్రణ, కేసుల ఛేదన, శాంతి భద్రతల పరిరక్షణలో సీసీ కెమెరాలు కీలకంగా మారుతున్నాయని ఎస్పీ దామోదర్ తెలిపారు. ప్రజల సహకారంతో జిల్లాలో ఇప్పటికే 3,500 వరకు కెమెరాలు ఏర్పాటు చేశామని చెప్పారు. పాఠశాలలు, ఆసుపత్రులు, ముఖ్య కూడళ్లు, ప్రధాన మార్గాలు, వాణిజ్య సముదాయాలు తదితర ప్రాంతాల్లో ఉన్నాయన్నారు. అపార్టుమెంట్లు, దుకాణాలు, ఇళ్లు, మసీదులు, చర్చిలు, దేవాలయాల వద్ద ఏర్పాటుకు సంబంధిత యజమానులు ముందుకు రావాలని పిలుపునిచ్చారు.

బార్లకు లాటరీ నేడు

విజయనగరం అయ్యన్నపేట, న్యూస్‌టుడే: ఉమ్మడి జిల్లాలో 11 బార్ల ఏర్పాటుకు 66 దరఖాస్తులు వచ్చాయని అబ్కారీశాఖ జిల్లా అధికారి శ్రీనాథుడు తెలిపారు. గురువారం ఉదయం కలెక్టర్ రాంసుందర్‌రెడ్డి లాటరీ తీస్తారని చెప్పారు.

మన్యంలో మరో జలపాతం.. మహాలొద్ద

సాలూరు గ్రామీణం: మండలం కొదమ పంచాయతీ మహాలొద్ద జలపాతాన్ని అభివృద్ధి చేశారు. బాహ్య ప్రపంచానికి తెలియని దట్టమైన అడవిలో ఉన్న ఈ లొద్ద జలపాతాన్ని అక్కడి గిరిజనులే తిలకించేవారు. గురువారం గిరిజన సంక్షేమ శాఖా మంత్రి సంధ్యారాణి ఈ పర్యాటక ప్రాంతాన్ని ప్రారంభించనున్నారు.

అడ్మిషన్లు జరుగుచున్నవి
★ B.Sc (Nursing) - 4 Years, అర్హత: ఇంటర్ (Bi.PC) కలిగినవారు
★ GNM: నర్సింగ్ 3 సం॥లు, అర్హత: ఇంటర్ Any Group
కొద్ది సీట్లు మాత్రమే కలవు
లక్ష్మీ స్కూల్ ఆఫ్ నర్సింగ్
K.L.పురం, Nr. RTO ఆఫీస్, విజయనగరం
Ph: 9440540314, 8374927774

సందర్భమేదైనా ఈనాడు ను చేసుకోండి వేదిక
మీ బంధుమిత్రులు, కుటుంబ సభ్యులు, శ్రేయోభిలాషులకు ఈనాడు లో ప్రకటనల ద్వారా తెలియజేయండి
EENADU THE WAY CLASSIFIEDS
ఈనాడు క్లాసిఫైడ్స్
పదవీ విరమణ శుభాకాంక్షలు
జన్మదిన శుభాకాంక్షలు
లీగల్ ప్రకటనలు
జయంతి, వర్ధంతి
అంత్యక్రియలు,
వేడుక ఏదైనా.. ఈనాడు ను చేసుకోండి వేదిక
జి.ఎస్.టి. 5% అదనం
ఈనాడు యాడ్స్ ద్వారా తెలియజేయండి
ప్రకటనల కొరకు సంప్రదించండి
9000866020, 8008597609

(c) eenadu

ఏంటా స్పీడు!

ఆర్టీసీ బస్సొస్తే భయమే

నెలలో ఆరుగురి మృత్యువాత

ఈనాడు, విజయనగరం

ఆర్టీసీ అంటే సురక్షిత ప్రయాణానికి పెట్టింది పేరు. సకాలంలో గమ్యాన్ని చేర్చుతుందని భావిస్తుంటారు. అలాంటి వాహనాలే కొన్ని రోజులుగా ప్రాణాలు తీస్తున్నాయి. సమయానికి చేరుకోవాలనే ఉద్దేశం, నిర్లక్ష్యం, అతివేగం, చోదకులపై విపరీతమైన ఒత్తిడి తదితర కారణాలతో ఈ పరిస్థితి కనిపిస్తోంది. గత నెలలో తొమ్మిది ప్రమాదాలు జరగ్గా.. ఆరుగురు ప్రాణాలు కోల్పోయారు.

గొట్లాం ప్రమాద ఘటనా స్థలాన్ని పరిశీలిస్తున్న ఎస్పీ దామోదర్

స్థలం: బూసాయివలస

(జనవరి 6) సమయం: రాత్రి 10.30

☞ **ప్రమాదం తీరు:** కొట్టక్కిలోని ఎరుకులవాడకు చెందిన పి.సత్యనారాయణ(60) కూలి పనులకు వెళ్లి రాత్రి తిరిగొస్తుండగా బూసాయివలస వద్ద ఆర్టీసీ వాహనం బలంగా ఢీకొట్టింది. ఆసుపత్రికి తరలించగా చికిత్స పొందుతూ మృతి చెందాడు.

ఘటనకు కారణం: రోడ్డు దాటుతున్న వ్యక్తిని చోదకుడు గమనించకపోవడం

గొట్లాం..

(జనవరి 25) ఉదయం 8 గం

☞ దత్తిరాజేరు మండలం పోరలి గ్రామానికి చెందిన పి.రామునాయుడు(33), ఎం.ఎల్లయ్య(48) వైద్యం కోసం ద్విచక్ర వాహనంపై విజయనగరం వస్తుండగా సర్వీసు రోడ్డులో గొట్లాం వద్ద ఆర్టీసీ బస్సు వారిపైకి దూసుకెళ్లింది. దీంతో అక్కడికక్కడే వారిద్దరూ మృత్యువాత పడ్డారు. వైద్యం కోసం వెళ్తుండగా ఘటన చోటుచేసుకుంది.

రోడ్డు భద్రతా నియమాలు పాటించకపోవడం

చర్చి సెంటర్, బొబ్బిలి

(జనవరి 13) ఉదయం 9.50 గం.

☞ బొబ్బిలి సంగంవీధికి చెందిన ఎన్.అంజయ్య (60), పుష్పమ్మ(50) దంపతులు రాజాం వెళ్లేందుకు చర్చి సెంటర్ వద్ద నిరీక్షిస్తున్నారు. రాజాం వెళ్లే సర్వీసులో పుష్పమ్మ ఎక్కింది. అంజయ్య ఎక్కేందుకు ముందు నుంచి రాగా చోదకుడు గమనించకుండా నడపడంతో అక్కడికక్కడే మృతి చెందాడు.

ముందు ఎక్కిన పుష్పమ్మ పిలిచినా చోదకుడు పట్టించుకోలేదు. వేగంగా లాగించేశాడు

మరికొన్ని ఇలా..

- రాజాంలో జరిగిన ప్రమాదంలో ముగ్గురు క్షతగాత్రులుగా మారారు.
- జొన్నాడలో ఒకరు, భోగాపురం జాతీయ రహదారిపై 11 మంది గాయపడ్డారు.
- రాజాం మార్గంలో 85 మంది ప్రయాణికులతో విజయనగరం వస్తున్న వాహనం బోల్తాపడింది. ఒకరి కాలు విరగ్గా.. ఏడుగురు స్వల్ప గాయాలతో బయటపడ్డారు.

అవగాహన కల్పిస్తున్నాం..

'ప్రమాదాలు ఆందోళన కలిగిస్తున్నాయి. ఇక నుంచి ఆ పరిస్థితి లేకుండా చూస్తాం. చోదకులకు అవగాహన కల్పిస్తున్నాం. వారిపై ఒత్తిడి లేకుండా చూస్తున్నాం. అతివేగం, నిర్లక్ష్యంపై దృష్టిసారిస్తాం' అని ఆర్టీసీ ఈడీ విజయగీత తెలిపారు.

నిండు కుండ.. నిండుకుంది!

ఉమ్మడి జిల్లాలో అత్యధికంగా జనాభాకు నీటి అవసరాలు తీర్చే నాగావళి నదిలో జలకళ తప్పింది. వేసవి రాక ముందే నీళ్లు అడుగంటి పోయాయి. కనుచూపు మేర ఇసుకమేటలే దర్శనమిస్తున్న ఈ దృశ్యం పాలకొండ-రాజాం రహదారి మధ్య సంకిలి వంతెన వద్ద కనిపించింది. – న్యూస్‌టుడే, పాలకొండ గ్రామీణం

ఏనుగుల విధ్వంసం

సీతానగరం, న్యూస్‌టుడే: మండలంలోని తామరఖండి పరిసరాల్లో గత మూడు రోజులుగా తిష్ట వేసిన ఏనుగుల గుంపు విధ్వంసం సృష్టిస్తున్నాయని బాధితులు వాపోతున్నారు. పగలు చెరకు, మొక్కజొన్న పంటలను ధ్వంసం చేస్తున్న ఏనుగులు, రాత్రి సమీపంలోని ధాన్యం మిల్లు వద్ద నిల్వ చేసిన బస్తాలను పాడు చేస్తున్నాయి. సుమారు 300 బస్తాలు నాశనం అయ్యాయని మిల్లు యజమాని వెంకటరాజు తెలిపారు. రాత్రి వేళ స్థానికులు అప్రమత్తంగా ఉండాలని అటవీ సిబ్బంది సూచిస్తున్నారు.

ప్రమాదాల నివారణపై అవగాహన అవసరం

పార్వతీపురం గ్రామీణం, న్యూస్‌టుడే: ప్రమాదాలు జరిగినప్పుడు ప్రాణ, ఆస్తి నష్టం నివారణకు తీసుకోవాల్సిన ప్రాథమిక చర్యలపై విద్యార్థి దశనుంచే అవగాహన కలిగి ఉండాలని కలెక్టర్ ఎన్.ప్రభాకరరెడ్డి సూచించారు. ఎమ్మార్‌నగర్‌లోని ప్రభుత్వ పాలిటెక్నిక్ కళాశాల విద్యార్థులకు అగ్నిమాపక శాఖ, రెడ్‌క్రాస్ సంస్థ బుధవారం నిర్వహించిన అవగాహన సదస్సును ప్రారంభించి, మాట్లాడారు. ఏ ప్రమాదమైనా జరిగిన తొలి కొన్ని నిమిషాలు కీలకమన్నారు. ఆ సమయంలో ధైర్యంగా వ్యవహరించి.. నష్టాలను నివారించాలన్నారు. కార్యక్రమంలో సిలిండర్ నుంచి వచ్చే మంటలు ఆర్పడం, భవనం పైనుంచి కిందికి దిగడం వంటివి సిబ్బంది చేసి చూపారు. జిల్లా అగ్నిమాపక అధికారి సింహాచలం, నైపుణ్యాభివృద్ధి అధికారి కృష్ణచైతన్య, ప్రిన్సిపల్, సిబ్బంది పాల్గొన్నారు.

సిలిండర్ మంటలను అదుపు చేస్తున్న అగ్నిమాపక అధికారి, పరిశీలిస్తున్న కలెక్టర్

23 నుంచి యల్లారమ్మ జాతర

జామి, న్యూస్‌టుడే: ఉత్తరాంధ్రలో ప్రసిద్ధి చెందిన జామి యల్లారమ్మ జాతర ఈ నెల 23, 24, 25 తేదీల్లో నిర్వహించనున్నారు. ఎస్.కోట ఎమ్మెల్యే లలితకుమారి బుధవారం అధికారులతో సమావేశమై జాతర కరపత్రాలను ఆవిష్కరించారు. ఆమె మాట్లాడుతూ జాతరలో భక్తులకు ఇబ్బందులు తలెత్తకుండా అధికారులు సమన్వయంతో పనిచేయాలని సూచించారు. అధికారులు శాఖల వారీగా జాతర ఏర్పాట్ల ప్రణాళికలను ఎమ్మెల్యేకు వివరించారు. ఈవో ప్రసాదరావు, తహసీల్దారు కృష్ణంరాజు, ఎంపీడీవో అప్పలనాయుడు, ఇతర అధికారులు, తెదేపా మండలాధ్యక్షుడు రమణ, కొప్పలవెలమ కార్పొరేషన్ రాష్ట్ర డైరెక్టర్ శ్రీలక్ష్మి, ఉత్సవ సేవా కమిటీ సభ్యులు పాల్గొన్నారు.

కరపత్రాలు ఆవిష్కరిస్తున్న ఎమ్మెల్యే లలితకుమారి, తదితరులు

శ్రీరామ్ ఫైనాన్స్ లిమిటెడ్

SHRIRAM Finance

నమోదిత కార్యాలయం: శ్రీ టవర్స్, ప్లాట్ నెం.14ఎ, సౌత్ ఫేజ్, ఇండస్ట్రియల్ ఎస్టేట్, గిండీ, చెన్నై-600032. కార్యాలయ చిరునామా:- శ్రీరామ్ ఫైనాన్స్ లిమిటెడ్, డోర్ నెం.14-1-1/2బి, 2వ అంతస్తు, మోర్ ఎదురుగా, జోనల్ కార్యాలయం, మహారాణిపేట, విశాఖపట్నం-530002.

డిమాండ్ నోటీసు

సెక్యూరిటైజేషన్ అండ్ రీకన్‌స్ట్రక్షన్ ఆఫ్ ఫైనాన్షియల్ ఎస్సెట్స్ అండ్ ఎన్‌ఫోర్స్‌మెంట్ ఆఫ్ సెక్యూరిటీ ఇంటరెస్ట్ చట్టం 2002, సెక్షన్ 13(2) అనుసరించి డిమాండ్ నోటీసును జారీచేయడమైనది.

మెసర్స్ శ్రీరామ్ ఫైనాన్స్ లిమిటెడ్ (గతంలో "శ్రీరామ్ సిటీ యూనియన్ ఫైనాన్స్ లిమిటెడ్" గా పిలువబడేది, ఎన్‌సిఎల్‌టి బ్రాంచ్-II చెన్నై, తేది 9-11-2022 యొక్క ఉత్తర్వుల ప్రకారం శ్రీరామ్ ట్రాన్స్‌పోర్ట్ ఫైనాన్స్ లిమిటెడ్‌లో విలీనమైనది మరియు శ్రీరామ్ ట్రాన్స్‌పోర్ట్ ఫైనాన్స్ లిమిటెడ్‌గా మార్చబడినది) మరియు ఆ తర్వాత (30-11-2022 తేదీనాటి కార్పొరేట్ ఫైనాన్స్ మంత్రిత్వశాఖ లేఖ) ద్వారా శ్రీరామ్ ఫైనాన్స్ లిమిటెడ్ గా తిరిగి పేరు పెట్టుటకు ఆమోదం పొందిన మేము కంపెనీల చట్టం, 2013 క్రింద రిజిస్టర్డు కంపెనీ అయి ఉన్నాము మరియు శ్రీ టవర్స్, ప్లాట్ నెం.14ఎ, సౌత్ ఫేజ్, ఇండస్ట్రియల్ ఎస్టేట్, గిండి, చెన్నై-600032 వద్ద మా రిజిస్టర్డు ఆఫీసును కలిగి, నాన్-బ్యాంకింగ్ ఫైనాన్స్ బిజినెస్‌ను నడుపుటకు ఆర్‌బిఐ వద్ద కూడా రిజిస్టరై ఉన్నాము మరియు బ్రాంచ్ ఆఫీస్ మహారాణిపేట (హెచ్. నెం. 14-1-2/B, గ్రౌండ్ ఫ్లోర్, మహారాణిపేట, నౌరోజీ రోడ్, వైజాగ్-530002) వద్ద కలిగి ఉన్న మేము ఈ దిగువ నోటీసును జారీచేయడమైనది. (ఇక పై కంపెనీ/ఋణదాతగా పిలువబడుతుంది).

దిగువ తెలిపిన రుణగ్రహీతలు/సహ రుణగ్రహీతలు/గ్యారంటార్లు/శ్రీరామ్ ఫైనాన్స్ లిమిటెడ్ నుండి ఆర్థిక సహాయాన్ని వినియోగించుకొన్నారు. ఆర్థిక సహాయాన్ని వినియోగించుకున్న సదరు రుణగ్రహీతలు/గ్యారంటర్లు గడువు తేదీల ప్రకారం వడ్డీ మరియు అసలు మొత్తాలను తిరిగి చెల్లించుటలో అనేక సార్లు విఫలమైనారని మేము తెలియజేస్తున్నాము. సెక్యూరిటైజేషన్ అండ్ రీకన్‌స్ట్రక్షన్ ఆఫ్ ఫైనాన్షియల్ అసెట్స్ అండ్ ఎన్‌ఫోర్స్‌మెంట్ ఆఫ్ సెక్యూరిటీ ఇంటరెస్ట్ యాక్ట్ 2002 క్రింద & సెక్యూరిటీ ఇంటరెస్ట్ (ఎన్‌ఫోర్స్‌మెంట్) రూల్స్, 2002 లోని రూలు 3తో చదువకోవల్సిన సెక్షన్ 13(2) క్రింద సంక్రమించిన అధికారాలను వినియోగించుకుంటూ శ్రీరామ్ ఫైనాన్స్ లిమిటెడ్ యొక్క అధీకృత అధికారి సదరు ఖాతాను నిరర్థక ఆస్తిగా వర్గీకరించారు. నోటీసుల స్వీకరణ తేదీ నుండి 60 రోజులలోగా చెల్లింపు తేదీ వరకు నోటీసులలో తెలిపిన మొత్తంపై కాంట్రాక్చువల్ రేటు వంతున తదుపరి వడ్డీతోపాటు నోటీసులలో తెలిపిన మొత్తం మరియు అనుషంగిక ఖర్చులు, వ్యయాలు, చార్జీలు వగైరాను చెల్లించవల్సిందిగా దిగువ తెలిపిన రుణగ్రహీతలు/గ్యారంటర్లు తనఖారుణగ్రస్తులను కోరుతూ SARFAESI చట్టం, 2002 లోని సెక్షన్ 13(2) క్రింద ఇందులో తెలిపిన సంబంధిత తేదీలలో డిమాండ్ నోటీసులు జారీ చేశారు.

వారి చివరిగా తెలిసిన చిరునామాలోని వారికి జారీ చేయబడిన నోటీసులు అందచేయబడక తిరిగి వచ్చినందున సదరు విషయం గురించి బహిరంగ ప్రకటన ద్వారా వారికి సమాచారం ఇవ్వడమైనది. సెక్యూర్డ్ ఆస్తులను విడిపించుకొనుటకు లభించు సమయానికి సంబంధించి చట్టంలోని సెక్షన్ 13, సబ్- సెక్షన్ (8) లోని నిబంధనలను చూడవల్సిందిగా ఋణగ్రహీతలకు విజ్ఞప్తి.

ఋణగ్రహీత(లు)/సహ-ఋణగ్రహీత(లు)/హామీదారు(ల) పేరు	ఎన్‌పిఎ తేది 08.07.2025	డిమాండ్ నోటీసు తేది 23.12.2025
ఎంటర్‌ప్రైజ్ ఫైనాన్స్ ఋణ ఖాతా నెం. MRNPTTF2311230007, తేది: 28.11.2023 1. నమ్మి సురేష్ కుమార్, తండ్రి : ఎన్. ఆది నారాయణ, డి నెం.7-4208/1, సంగివలస, భీమునిపట్నం, విశాఖపట్నం-531161. (ఋణగ్రహీత) 2. నమ్మి శైలజ, C/o మాన్యాల సూరప్పడు, డి నెం.7-4208/1, సంగివలస, భీమునిపట్నం, విశాఖపట్నం-531161. (సహ-ఋణగ్రహీత) 3. గేదెల శ్రీనివాస్, తండ్రి : జి. పెంటయ్య, డి నెం.5-28, కె. ధర్మపురి, విజయనగరం-535004. (హామీదారు).	రుణం మొత్తం రూ. 50,00,000/- (యాభై లక్షల రూపాయలు మాత్రమే)	మొత్తం బకాయి: రూ.49,20,878.23/- (అక్షరాల నలభై తొమ్మిది లక్షల ఇరవై వేల ఎనిమిది వందల డెబ్బై ఎనిమిది రూపాయల ఇరవై మూడు పైసలు మాత్రమే) తేది 23.12.2025 నాటికి

ఆస్తి షెడ్యూల్: LOAN AGR.NO. MRNPTTF2311230007 : విజయనగరం సబ్-రిజిస్ట్రార్, డాక్యుమెంట్ నెం.8066/2023 ప్రకారం నమ్మి సురేష్ కుమార్ గారి పేరున గల, తనఖా స్థిరాస్తి వివరములు:

విజయనగరం జిల్లా, విజయనగరం సబ్-జిల్లా, విజయనగరం మున్సిపల్ కార్పొరేషన్ ఏరియా, విజయనగరం బిట్-1, తోటపాలెం, డి.నెం.8-30-1 దగ్గర, VMRDA వారిచే ఆమోదించబడిన LP నెం.75/2020/1093/VMRDA/DPMS ప్రకారం సర్వే నెం.లు 99/1-A-1, 99/1-A-2, 99/1-B, ప్లాట్ నెం. 59 నందు విస్తీర్ణం 232.4 చ॥గ॥లు లేదా 194.315 చ॥మీ॥లులోని మయాన్ హోమ్స్ అను పేరుతో కలదు. కొలతలు మరియు హద్దులు: తూర్పు: సర్వే నెం.లు 99/4 & 99/5 నందు భూమి - 44.15 అ॥లు లేదా 13.44 మీటర్లు, దక్షిణం: ప్లాట్ నెం. 58 స్థలం - 42.105 అ॥లు లేదా 13.00 మీటర్లు, పడమర: 40 అ॥ల వెడల్పు గల లేఅవుట్ రోడ్డు - 41.35 అ॥లు లేదా 12.60 మీటర్లు, ఉత్తరం: ప్లాట్ నెం. 60 స్థలం - 58.55 అ॥లు లేదా 17.84 మీటర్లు.

పైన తెలిపిన పరిస్థితుల దృష్ట్యా, ఈ నోటీసు ప్రచురణ తేదీ నుండి 60 రోజులలోగా భవిష్యత్ వడ్డీ మరియు వర్తించు ఛార్జీలతోపాటు పైన తెలిపిన బకాయి మొత్తాలను చెల్లించవల్సిందిగా పైన తెలిపిన ఋణగ్రహీతలు, సహ-ఋణగ్రహీతలు మరియు/లేదా వారి హామీదారులకు (వర్తింపును బట్టి) ఇందుమూలముగా నోటీసు ఇవ్వడమైనది. లేనిచో, సెక్యూరిటైజేషన్ అండ్ రీకన్‌స్ట్రక్షన్ ఆఫ్ ఫైనాన్షియల్ అసెట్స్ అండ్ ఎన్‌ఫోర్స్‌మెంట్ ఆఫ్ సెక్యూరిటీ ఇంటరెస్ట్ యాక్ట్ 2002 లోని సెక్షన్ 13(4) క్రింద మరియు ఇందులో వర్తించు నిబంధనల క్రింద రుణగ్రహీతలు మరియు తనఖా రుణగ్రస్తుల యొక్క సెక్యూర్డ్ ఆస్తులు స్వాధీనత చేపట్టడంతో సహా సెక్యూర్డ్ అసెట్స్ మీద ఈ నోటీసు తేదీ నుండి 60 రోజుల అనంతరం తదుపరి చర్యలు చేపట్టబడును. సదరు చట్టంలోని సెక్షన్ 13(13) క్రింద, సెక్యూర్డ్ క్రెడిటార్ యొక్క ముందస్తు వ్రాత పూర్వక సమ్మతి లేకుండా నోటీసులో తెలిపిన తమ సెక్యూర్డ్ అసెట్స్‌ను అమ్మకం, లీజు లేదా మరేదేని ఇతర విధంగా ఏ ఋణగ్రహీతా బదిలీ చేయరాదని గమనించగలరు.

తేది: 23.12.2025, ప్రదేశం : విశాఖపట్నం సం/- అధీకృత అధికారి, శ్రీరామ్ ఫైనాన్స్ లిమిటెడ్

విరాజిల్లుతున్న ఆర్థిక కాంతులు

పీఎంఈజీపీతో జీవనోపాధులు పొందుతున్న మహిళలు

విజయనగరం మయూరి కూడలి, న్యూస్‌టుడే

మహిళలను పారిశ్రామికవేత్తలుగా చేసి, వారు ఆర్థికంగా బలోపేతమయ్యేందుకు కూటమి ప్రభుత్వం చర్యలు చేపడుతోంది. దీనికోసం రాయితీపై రుణాలు మంజూరు చేస్తూ ఆదుకుంటోంది. ఇంటి వద్దనే యూనిట్లు ఏర్పాటు చేసుకుని, జీవనోపాధులు మెరుగు పరుచుకుంటున్నారు. దీనికోసం కేంద్ర ప్రభుత్వం అమలు చేస్తున్న పీఎంఈజీపీ పథకం ఊతమిస్తోంది. దీని ద్వారా 35 శాతం రాయితీతో రూ.50 లక్షల వరకు, సుమారు 228 కుపైగా యూనిట్లు మంజూరు చేస్తున్నారు. ఈ ఏడాదిలో 100 యూనిట్లు లక్ష్యం కాగా ఇప్పటి వరకు 277 దరఖాస్తులు వచ్చాయి. 177 అనుమతి పొందగా, రూ.4.20 కోట్లతో 137 యూనిట్లు మంజూరు చేశామని, మిగతావి చేస్తామని డీఆర్‌డీఏ పీడీ శ్రీనివాస్ పాణి తెలిపారు.

మరికొందరికి ఆసరా కల్పిస్తున్నాం..

కొవిడ్ కారణంగా నా భర్త ఉద్యోగం పోయింది. ఇబ్బందులు పడ్డాం. పీఎంఈజీపీ ద్వారా 35 శాతం రాయితీతో రూ.పది లక్షల రుణం తీసుకుని, కర్పూరం తయారీ యూనిట్లు ఏర్పాటు చేశాం. దీంతోపాటు స్త్రీనిధి, బ్యాంకు లింకేజీ ద్వారా మరికొంత తీసుకుని వ్యాపారం ప్రారంభించాం. ఖర్చులు పోనూ నెలకు రూ.45- రూ.50 వేలు వరకు ఆదాయం వస్తోంది. మాతోపాటు మరో ఆరుగురికి ఉపాధి కల్పిస్తున్నాం.

-బోని నారాయణమ్మ, బొండపల్లి

ఆదాయం వస్తోంది..

ఆర్థిక ఇబ్బందుల కారణంగా కుటుంబ పోషణ భారంగా ఉండేది. మహిళా సంఘం ద్వారా రూ.8.5 లక్షలు రుణం తీసుకుని మాప్‌స్టిక్స్, మినపగుళ్ల తయారీ యంత్రాలు కొనుగోలు చేసి వ్యాపారం ప్రారంభించాం. వివిధ ప్రాంతాల్లో స్టాల్స్‌లో పెడుతున్నాం. సూపర్ మార్కెట్లు, మాల్స్‌కు పంపిణీ చేస్తున్నాం. రెండిటి ద్వారా నెలకు రూ.2.10 లక్షల వరకు టర్నోవర్ వస్తోంది. ఖర్చులు పోనూ రూ.55 వేలు మిగులుతోంది. అయిదుగురికి ఉపాధి కల్పిస్తున్నాం.

- లగ్గు మౌనిక, కొప్పర, విజయనగరం మండలం

చిరుద్యోగంతో పాటు.. స్వయం ఉపాధి

నేను సీఆర్పీగా, నా భర్త ప్రైవేట్ ఉద్యోగం చేస్తున్నా మాది ఉమ్మడి కుటుంబం కావడంతో సంపాదన చాలడం లేదు. వ్యాపారం చేయాలనే ఆసక్తితో స్త్రీనిధి, ఎస్‌వీఈపీ, బ్యాంకు లింకేజీ ద్వారా రూ.3 లక్షల రుణం తీసుకున్నా. చెరకు క్రషర్ కొనుగోలు చేసి బెల్లం ఉత్పత్తి చేస్తున్నాం. వచ్చిన ఆదాయంలో కొంత భూమిని కౌలుకు తీసుకుని వ్యవసాయం ప్రారంభించాం. నెలకు రూ.40 వేల వరకు ఆదాయం వస్తుంది.

- చింతాడ భవానీ, ఎస్.కోట

మూడు నెలల సమస్య.. ఒక్కరోజులో తీర్చారు!

ఈనాడు కథనానికి స్పందన

మెంటాడ, న్యూస్‌టుడే: కొండలింగాలవలస పంచాయతీ మధుర పాడివానివలస గ్రామానికి కుళాయిల ద్వారా తాగునీటి సరఫరాను పునరుద్ధరించారు. మోటారు పని చేయక మూడు నెలల నుంచి గ్రామస్థులు తాగునీటికి అవస్థలు పడుతుండడంతో 'ఈనాడు'లో ఈనెల 4న 'మూడు నెలలుగా కష్టాలే తోడుకుంటున్నారు' శీర్షికతో ప్రచురించిన చిత్ర కథనంపై ఎంపీడీవో సుదర్శనం, ఆర్‌డబ్ల్యూఎస్ ఏఈ నవీన్ స్పందించారు.

కన్నపేగు దూరమై.. కన్నీటి సంద్రమై..

కుక్కకాటుతో బాలుడి మృతి

రమణ (పాతచిత్రం)

బొబ్బిలి గ్రామీణం, న్యూస్‌టుడే: రోజూ కూలికెళ్తే గానీ పూట గడవని పరిస్థితి వారిది. వచ్చిన సంపాదనతో ఆనందంగా గడుపుతున్నారు. పిల్లలకు ఉన్నత చదువులు చెప్పించి, ప్రయోజకులుగా తీర్చిదిద్దాలని భావించారు. విధి గ్రామ సింహం రూపంలో బిడ్డ జీవితాన్ని చిదిమేసింది. శునకం దాడిలో కన్నపేగు దూరమవడంతో ఆ తల్లిదండ్రులు కన్నీటి సంద్రంలో మునిగారు.

బొబ్బిలి మండలం దిబ్బగుడివలసకు చెందిన దంపతులు సంగమేశ్వరరావు, వెంకటలక్ష్మి నిరుపేదలు. కూలి పనికి వెళ్తుంటారు. వీరికి కుమారుడు రామవరపు రమణ(9), ఆరేళ్ల కుమార్తె ఉన్నారు. రమణ మూడో తరగతి చదువుతున్నాడు. గత నెల 8న ఇంటి నుంచి బయటకు వెళ్తుండగా కుక్క దాడి చేసి తీవ్రంగా గాయపరిచింది. బొబ్బిలి ప్రభుత్వాసుపత్రికి, విజయనగరం తరలించి చికిత్స అందించారు. నయం కావడంతో రెండ్రోజుల తర్వాత ఇంటికి తీసుకొచ్చారు. మంగళవారం రమణకు జ్వరం రావడంతో బొబ్బిలి, విజయనగరం ఆసుపత్రికి తీసుకెళ్లారు. బుధవారం అక్కడి నుంచి విశాఖ కేజీహెచ్‌కు అంబులెన్స్‌లో తరలిస్తుండగా, అపస్మారకస్థితికి వెళ్లిపోయాడు. పరీక్షించిన వైద్యులు అప్పటికే చనిపోయినట్లు నిర్ధారించారు. లక్షణాలు రేబిస్ అయ్యుండొచ్చని కేజీహెచ్ వైద్యులు తెలిపారు. అల్లారుముద్దుగా పెంచుకున్న కుమారుడు అందని లోకాలకు వెళ్లిపోయాడంటూ తల్లిదండ్రులు కన్నీరుమున్నీరుగా విలపించారు. అదే రోజు గాయపడిన మరో ముగ్గురు చికిత్స పొందుతున్నారు. యాంటీ రేబిస్ వ్యాక్సిన్ వేసినప్పటికీ గాయాలు తీవ్రమైతే పనిచేయదని, ఈ బాలుడి విషయంలో అదే జరిగుండొచ్చని పిరిడి పీహెచ్‌సీ వైద్యుడు భరద్వాజ్ తెలిపారు.

ఆటో.. పాల వ్యాను ఢీ

పది మందికి తీవ్ర గాయాలు

రాజాం గ్రామీణం, సంతకవిటి, న్యూస్‌టుడే: ఎదురెదురుగా వస్తున్న ఆటో, పాల వ్యాను ఢీకొన్న ప్రమాదంలో 10 మందికి తీవ్ర గాయాలైన ఘటన సంతకవిటి మండలం బొద్దూరు గ్రామ సమీపంలో బుధవారం రాత్రి చోటుచేసుకుంది. ఈ ఘటనకు సంబంధించి ఎస్సై గోపాలరావు తెలిపిన వివరాల ప్రకారం.. చీపురుపల్లి మండలం జి.అగ్రహారానికి చెందిన పది మంది ఓ శుభకార్యంలో పాల్గొనేందుకు ఆటోలో రేగిడి మండలం అంబఖండి గ్రామానికి వెళ్లి తిరిగొస్తుండగా.. బొద్దూరు వద్ద ఎదురుగా వస్తున్న వ్యాను ఢీకొంది. ఈ ప్రమాదంలో రెడ్డి వాణి, రెడ్డి లక్ష్మి, బర్నాల కళ, రౌతు విజిత, రెడ్డి పైడమ్మ, మునకల నరసమ్మ, బర్నాల మాధవి, చందక దుర్గ, పయ్యాడ పుష్ప, ఎం.సంతోష్ గాయపడ్డారు. వారందరినీ 108 వాహనంలో రాజాం ప్రాంతీయాసుపత్రికి తరలించారు. మెరుగైన వైద్యం కోసం అక్కడి ప్రైవేటు ఆసుపత్రికి తీసుకెళ్లారు. ఘటనా స్థలానికి చేరుకుని పరిశీలించి, కేసు నమోదు చేసి, దర్యాప్తు చేస్తున్నట్లు ఎస్సై తెలిపారు.

ఘటనా స్థలంలో బోల్తా పడిన ఆటో

క్షతగాత్రులను 108లో ఆసుపత్రికి తరలింపు

చికెన్ ధరలు

రకం	(బ్యాగ్)లైవ్	డ్రెస్డ్	స్కిన్‌లెస్
బ్రాయిలర్	142	254	264

నీరుగారుతున్న మధ్యాహ్న భోజనం పథకం

హెచ్‌ఎంకు షోకాజు జారీచేయాలని ఆదేశాలు

పూసపాటిరేగ కేజీబీవీలో మధ్యాహ్న భోజనంపై ఆరా తీస్తున్న రాష్ట్ర ఆహార భద్రత కమిటీ సభ్యురాలు దేవి

భోగాపురం, న్యూస్‌టుడే: నెల్లిమర్ల నియోజకవర్గంలో రాష్ట్ర ఆహార భద్రత కమిటీ సభ్యురాలు దేవి బుధవారం పర్యటించారు. డెంకాడ, పూసపాటిరేగ, భోగాపురం మండలాల్లోని అంగన్‌వాడీ కేంద్రాలు, రేషన్ దుకాణాలు, మధ్యాహ్న భోజన పథకం అమలు, కేజీబీవీ పాఠశాలలు, బీసీ వసతి గృహాలు, సివిల్ సప్లై గోదాంలను ఆమె తనిఖీ చేశారు. విద్యార్థులతో మాట్లాడారు. పూసపాటిరేగ మండలంలోని గొల్లపేట కేజీబీవీలో విద్యార్థులకు చాలీచాలని విధంగా మధ్యాహ్న భోజనం పెడుతుండడం, గత అయిదు రోజులుగా వారికి సాయంత్రం స్నాక్స్ ఇవ్వకపోవడంతో సిబ్బందిపై మండిపడ్డారు. ఈ విషయమై హెచ్‌ఎం భారతికి షోకాజ్ నోటీసు జారీ చేయాలని సంబంధిత అధికారులను ఆదేశించారు. భోగాపురం మండలంలోని సివిల్ సప్లై గోదాం తనిఖీ చేశారు. డీలర్లకు సక్రమంగా సరకులు అందించడంలేదనే ఫిర్యాదుల నేపథ్యంలో గోదాం ఇన్‌ఛార్జి స్వర్ణను వివరణ కోరారు. కార్యక్రమంలో ఐసీడీఎస్ పీడీ విమలారాణి, డీఎస్‌వో మురళీనాథ్, తహసీల్దారు ఎన్వీ రమణ, ఎస్సై దుర్గాప్రసాద్, తదితరులు పాల్గొన్నారు.

కనకమహాలక్ష్మి హుండీ ఆదాయం లెక్కింపు

చీపురుపల్లి, న్యూస్‌టుడే: చీపురుపల్లి కనకమహాలక్ష్మి అమ్మవారి హుండీ లెక్కింపు ఆలయ ఆవరణలో బుధవారం దేవాదాయశాఖ తనిఖీదారు శ్యామ్‌ప్రసాద్ పర్యవేక్షణలో జరిగింది. డిసెంబరు 10 నుంచి ఈ నెల 4వ తేదీ వరకు వచ్చిన ఆదాయం లెక్కించగా రూ.2,42,060 వచ్చినట్లు తెలిపారు. కార్యక్రమంలో ఆలయ కమిటీ అధ్యక్షుడు నాగరాజు, పాలకవర్గ సభ్యులు, ఈవో నానాజీ బాబు, భక్తులు పాల్గొన్నారు.

లెక్కింపులో అధికారులు, పాలకవర్గం సభ్యులు, భక్తులు

పారదర్శకంగా పదోన్నతులు

మాట్లాడుతున్న డీసీసీబీ ఛైర్మన్ నాగార్జున

విజయనగరం అర్బన్, న్యూస్‌టుడే: జిల్లా కేంద్ర సహకార బ్యాంకు(డీసీసీబీ) పరిధిలోని అధికారులకు పారదర్శకంగా పదోన్నతులు కల్పించామని ఛైర్మన్ కిమిడి నాగార్జున పేర్కొన్నారు. బుధవారం బ్యాంకు కార్యాలయంలో విలేకరులతో మాట్లాడారు. ఏజీఎం, చీఫ్ మేనేజర్, మేనేజర్, సహాయ మేనేజర్ కేడర్లలో ఉన్న 40 మందికి అవకాశం దక్కిందన్నారు. 25 స్టాఫ్ అసిస్టెంట్ పోస్టులకు త్వరలో ప్రకటన రానుందని చెప్పారు. పైరవీలకు అవకాశం లేకుండా అర్హులందరికీ న్యాయం చేశామన్నారు. కష్టపడి పనిచేసిన వారికి మెరుగైన స్థానాలు దక్కాయన్నారు. సొసైటీలను బలోపేతం చేసేందుకు చర్యలు తీసుకుంటున్నామని వెల్లడించారు. రైతులు, ప్రజలు నమ్మి డిపాజిట్లు చేయాలని కోరారు.

గాబరా ప్రయాణాలు వద్దు

విజయనగరం అయ్యన్నపేట, న్యూస్‌టుడే: రైల్వే స్టేషన్లలో తగిన జాగ్రత్తలు తీసుకోవాలని జీఆర్పీ ఎస్సై బాలాజీరావు తెలిపారు. బుధవారం విజయనగరంలోని స్టేషన్‌లో ప్రయాణికులకు అవగాహన కల్పించారు. తొందరపాటు చర్యలతో ప్రమాదాలు జరిగే అవకాశం ఉందన్నారు. రైలు దిగేటప్పుడు, ఎక్కేటప్పుడు అప్రమత్తత అవసరమని పేర్కొన్నారు. అనుమానిత వ్యక్తులు కనిపిస్తే వెంటనే సమాచారం ఇవ్వాలని, సామగ్రి, విలువైన వస్తువులను జాగ్రత్త పరుచుకోవాలన్నారు. ఇబ్బందులుంటే 139ను సంప్రదించాలని సూచించారు.

ప్రయాణికులకు అవగాహన కల్పిస్తున్న జీఆర్పీ ఎస్సై బాలాజీరావు

పదిలో ఉత్తమ ఫలితాలు సాధించాలి

సీతానగరం, న్యూస్‌టుడే: పదిలో ఉత్తమ ఫలితాలు సాధించాలని జిల్లా విద్యాశాఖాధికారి బ్రహ్మాజీ గురుకులం విద్యార్థులను కోరారు. జోగింపేట ప్రతిభా పాఠశాలలోని విద్యార్థులతో మాట్లాడారు. విద్యార్థుల నోటు పుస్తకాలు, వంద రోజుల ప్రణాళిక అమలు తీరును పరిశీలించారు. అత్యధికంగా ట్రిపుల్ ఐటీ సీట్లు సాధించాలని, ఆ మేరకు ప్రణాళికతో చదవాలని సూచించారు. ప్రిన్సిపల్ ధర్మరాజు, సిబ్బంది పాల్గొన్నారు.

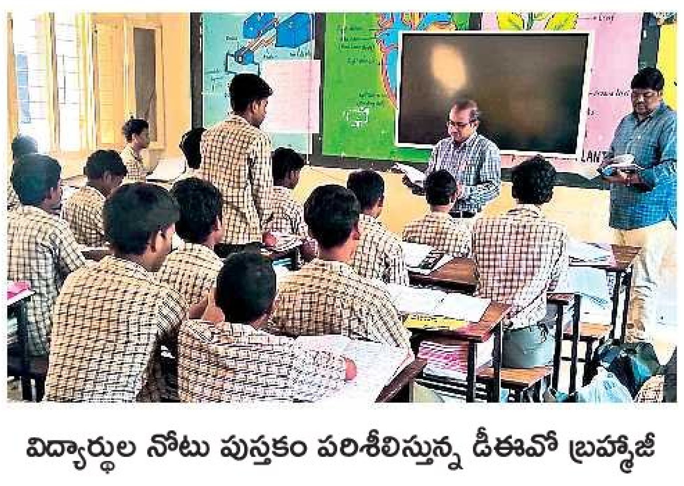

విద్యార్థుల నోటు పుస్తకం పరిశీలిస్తున్న డీఈవో బ్రహ్మాజీ

ఈనాడు
దినపత్రికలో అన్ని రకాల ప్రకటనల (అడ్వర్టైజ్‌మెంట్స్) కొరకు సంప్రదించండి
Cell: 80085 97609
ఈనాడు పత్రిక కోసం సంప్రదించండి
Cell: 80081 11237

EENADU e Classifieds

FINANCIAL SERVICES

స్థిరాస్తులపై ఆంధ్రప్రదేశ్ అంతటా మార్టిగేజ్ లోన్స్ మరియు స్థిరాస్తి ఏ సంస్థలో ఉన్నా Xerox పేపర్స్‌పై 2nd మార్టిగేజ్ లోన్. సిబిల్, ITR అవసరంలేదు. అయోధ్య కోఆపరేటివ్ సొసైటీ బ్యాంక్, ✆ 93969 99669.

PERSONAL CLASSIFIEDS

CHANGE OF NAME

CHANGE OF NAME
I, undersigned SHEK KHADAR BASHA (Old Name) S/o SHAIK RAZA ALI residing at D.No. 18-8-39, Kotla Madappa Veedhi, Vizianagaram Dist. Pin: 535002, A.P., Changing my name from SHEK KHADAR BASHA (Old Name) to SHAIK KHADAR BASHA (New Name) shall hence forth I am being called as SHAIK KHADAR BASHA (New Name) S/o SHAIK RAZA ALI for all purposes.

TO LET

COMMERCIAL

VZM మయూర హోటల్ మెట్ల క్రింద ప్రముఖ క్రీమిక్యాస్టల్ ఐస్‌క్రీమ్ షాపు 3 షెటర్లు సుమారు 500 Sft అద్దెకు కలదు. C:9393092605, 9666816666.

JOBS

Do you need Workers? Hire with ease www.mrvijay.in HR solutions call: 8309661801.

గమనిక
క్లాసిఫైడ్ ప్రకటనలకు ప్రతిస్పందించే ముందు తగిన రీతిలో క్షుణ్ణంగా విచారించుకోవలసిందిగా పాఠకులకు సూచించడమైనది. ప్రకటనదారు చెబుతున్న లేదా చేసుకుంటున్న క్లెయిములతో ఈ వార్తాపత్రికకు ఏవిధమైన సంబంధం లేదు. ప్రకటనదారులు సరుకుల అమ్మకం లేదా అందించే సేవల విషయంలో తప్పు. ప్రకటనల ద్వారా ప్రజల నుండి ఎట్టి డబ్బును వసూలు చేయరాదు. డబ్బును వసూలుచేసే ప్రకటనకర్తను బ్లాక్- లిస్టులో ఉంచే మరియు/ లేదా అతనిపై చట్టపరమైన చర్య తీసుకునే హక్కు యాజమాన్యానికి కలదు.

కన్‌స్ట్రక్షన్ కంపెనీ శ్రీకాకుళంకి స్త్రీ Br. మేనేజర్, టెలీకాలర్స్, పు సూపర్వైజర్స్ కావలెను. ✆ 8309998454.

హైదరాబాద్ యూనిటీ హోంకేర్‌లో వృద్ధులు పేషంట్స్, పిల్లలను చూసుకొనుటకు వంట, ఇంటి పనికి వర్కర్స్ నర్సులు కావలెను. జీ.20k. ✆ 81216 31212, 89775 45749

VZM ప్రముఖ హనెస్ట్ హోమ్స్ కంపెనీలో పనిచేయుటకు కస్టమర్‌కేర్ Tele(5)F ప్రోజెక్ట్ ప్రమోటర్స్ (10) M/F, కస్టమర్ రిలేషన్‌షిప్ మేనేజర్ (5) M/F, ప్రోజెక్ట్‌మేనేజర్ (3)M, బిజినెస్ డెవలప్‌మెంట్ ఆఫీసర్ MBA (2), వంటమనిషి, హెల్పర్, అకౌంటెంట్ (M), డ్రైవర్ (M) ఉత్సాహవంతులైన యువతీ యువకులు కావలెను. ట్రైనింగ్ & సపోర్ట్ ఇవ్వబడును ✆ 8688796746.

ప్రకటన చిన్నదైనా స్పందన అతివేగం
ఈనాడు క్లాసిఫైడ్స్
5 లైన్ల ప్రకటన కేవలం 315 /- (GST 5% అదనం) మాత్రమే
సంప్రదించండి: 8008597609

బొబ్బిలి

●బొబ్బిలి ●రాజాం ●గజపతినగరం ●చీపురుపల్లి

బకాయిలు చెల్లించకుంటే కనెక్షన్ కట్

హెచ్చరిస్తున్న కమిషనర్ రామచంద్రరావు

రాజాం, న్యూస్‌టుడే: బకాయిలు చెల్లించకుంటే కుళాయి కనెక్షన్లు కట్ చేసి నీటి సరఫరా నిలిపివేస్తామని పురపాలిక కమిషనర్ ఆకురాతి రామచంద్రరావు హెచ్చరించారు. రాజాం పురపాలిక సంఘం పరిధిలో 6,350 వరకు తాగునీటి కుళాయి కనెక్షన్లు ఉన్నాయి. ఏళ్లుగా వీటిపై సిబ్బంది దృష్టి పెట్టక పోవడంతో బకాయిలు రూ.కోట్లకు చేరాయి. వీటిపై స్వయంగా పురపాలిక కమిషనర్ ఆకురాతి చంద్రరావు పట్టణంలోని పలు ప్రాంతాల్లో క్షేత్రస్థాయిలో పర్యటించి బకాయిలు చెల్లించాలని కోరారు. తాగునీటి కుళాయిల బకాయిలు రూ.2 కోట్లు వరకు ఉండగా, రూ.70 లక్షల వరకు వసూలు చేసినట్లు ఆయన వెల్లడించారు.

తెరపై ఈనాడు

✦ లక్ష్మీ థియేటర్: అనగనగా ఒక రాజు ✦ వాసవి: మన శంకర వరప్రసాద్ గారు, భర్త మహాశయులకు విజ్ఞప్తి ✦ టీబీఆర్ స్క్రీన్-1: మన శంకర వరప్రసాద్ గారు ✦ టీబీఆర్ స్క్రీన్-2: నారీ నారీ నడుమ మురారీ – న్యూస్‌టుడే, బొబ్బిలి ✦ ఎస్‌వీసీ సీతారామా: అనగనగా ఒక రాజు ✦ ఎస్‌వీసీ సీతారామా మినీ: నారీ నారీ నడుమ మురారి ✦ ఎస్‌వీసీ అప్సర: మన శంకరవరప్రసాద్‌గారు –న్యూస్‌టుడే, రాజాం

కూరగాయల ధరలు

రాజాం రైతుబజారులో బుధవారం కూరగాయల ధరలు (కి.లో రూ.లలో).. ✦ టమాటా: 20.00 ✦ వంకాయలు: 25.00 ✦ దొండ: 35.00 ✦ బీర: 50.00 ✦ బెండ: 45.00 ✦ కాకర: 45.00 ✦ చిక్కుడు: 30.00 ✦ ఆనపకాయ (ఒకటి): 26.00 ✦ అరటి (జత): 20.00 ✦ మునగ: 85.00 ✦ ఉల్లి: 30.00 ✦ బంగాళదుంపలు: 25.00 ✦ అల్లం: 82.00. – న్యూస్‌టుడే, రాజాం

చీరలే రక్షణ గోడలు!

ఈ చిత్రం చూసి పూల తోటకు రక్షణగా చీరలతో ఇలా కట్టారని అనుకుంటున్నారు కదూ.. కాదండోయ్. గంట్యాడ మండలంలోని కిర్తుబర్తిలోని అంగన్‌వాడీ కేంద్రానికి రక్షణగోడ లేక ఇలా ఏర్పాటు చేసుకున్నారు. చిన్నారులు పోషకాహారం తినే సమయంలో వీధి కుక్కలు, పశువులు ప్రవేశిస్తున్నాయని, ఎక్కడ దాడి చేస్తాయోనని భయాందోళనకు గురవుతున్నారు. దీనిపై ఫిర్యాదు చేసినా యంత్రాంగం స్పందించడం లేదని తల్లిదండ్రులు వాపోతున్నారు. ఈ విషయమై గంట్యాడ ఐసీడీఎస్ సీడీపీవో ఉమాభారతిని 'న్యూస్‌టుడే' వివరణ కోరగా ఉన్నతాధికారులకు నివేదించి చర్యలు తీసుకుంటామన్నారు.

– న్యూస్‌టుడే, గంట్యాడ గ్రామీణం

కల్వర్టు శిథిలం.. అనుక్షణం భయం

చీపురుపల్లి మండలం పుర్రేయవలస మీదుగా రామలింగాపురం, చుక్కవలస, కర్లాం, శ్రీకాకుళం జిల్లా బాతువా గ్రామాలకెళ్లే ప్రధాన రహదారిలో రామలింగాపురం సమీపంలో రహదారి కింద ఉన్న కల్వర్టు పెచ్చులూడి ప్రమాదకరంగా మారింది. నిత్యం ద్విచక్రవాహనాలతో పాటు ఆటోల్లో ప్రయాణికులతో పాటు రైతులు తమ పంటలను కల్లాలకు తరలించేందుకు ఈ మార్గం గుండా వెళ్తుంటారు. దీనిని పునర్నిర్మాణం చేయాలని వాహనదారులు కోరుతున్నారు. సమస్యను పీఆర్ జేఈఈ పి.చంద్రశేఖర్ వద్ద ప్రస్తావించగా, పరిశీలించి చర్యలు తీసుకుంటామన్నారు. –న్యూస్‌టుడే, చీపురుపల్లి గ్రామీణం

గంతలు తీయండి.. గుంతలు చూడండి

విజయనగరం-శ్రీకాకుళం జిల్లాలను కలిపే సంతకవిటి - పొందూరు మండలాల మధ్య ఉన్న ఆర్‌అండ్‌బీ ప్రధాన రహదారి ఇది. 25 కి.మీ. పొడవున ఉన్న ఈ దారి మొత్తం పెద్ద గోతులు ఏర్పడి అధ్వానంగా తయారైంది. మండలంలోని 29 గ్రామాల ప్రజల రాకపోకలకు ఇదే ప్రధాన మార్గం. నిత్యం వందలాది వాహనాలు తిరుగుతాయి. ప్రమాదకరమని తెలిసినా గత్యంతరంలేక ప్రయాణిస్తున్నామని వాపోతున్నారు. రోడ్డు మరమ్మతులకు రూ.29 లక్షలతో ప్రతిపాదనలు పంపాం. నిధులు రాగానే పనులు చేయిస్తామని ర.భ.శాఖ ఏఈ సతీష్‌కుమార్ తెలిపారు.

– న్యూస్‌టుడే, సంతకవిటి

కాలువ ఇలా.. సాగునీరు పారేదెలా?

వెంగళరాయసాగర్ సాగునీటి కాలువల నిర్వహణ లేక తుప్పలు తలపిస్తున్నాయి. ఆయకట్టు రైతులకు ఏటా సాగునీరు ప్రశ్నార్థంగా మారుతోంది. ఈ ఏడాది ప్రధాన, పిల్ల కాలువల్లో కొన్నిచోట్ల మాత్రమే పూడికలు తొలగించి లోతు చేశారు. శిథిలమైన సిమెంటు మదుములను బాగుచేయకుండా వదిలేశారు. గోపాలరాయుడుపేట, సీతయ్యపేట, రాజుపేట సిమెంటు పనులు చేపట్టలేదు. దీంతో నీరు వృథాగా పోవడంతో వర్షాధారమైన శివారు లింగమ్మవలస, కోమటిపల్లి ప్రాంత పొలాలకు నీరందక నష్ట పోతున్నామని రైతులు ఆవేదన వ్యక్తం చేస్తున్నారు. ప్రతిపాదనలకు నిధులు రాగానే, వచ్చే ఖరీఫ్ నాటికి పనులు పూర్తిచేస్తామని ఏఈ సుధీర్ తెలిపారు.

– న్యూస్‌టుడే, బొబ్బిలి గ్రామీణం

అవగాహనతోనే క్యాన్సర్ నియంత్రణ

బొబ్బిలిలో అవగాహన ర్యాలీ

బొబ్బిలి, రేగిడి, న్యూస్‌టుడే: అవగాహనతోనే క్యాన్సర్ నియంత్రణ సాధ్యమని రోటరీ క్లబ్ జిల్లా అధ్యక్షులు జేసీ రాజు అన్నారు. ప్రపంచ క్యాన్సర్ నివారణ దినం సందర్భంగా బుధవారం పట్టణంలో రోటరీ, కారుణ్య ఫౌండేషన్‌లు సంయుక్తంగా దేవాంగుల వీధిలో అవగాహన సదస్సు, ర్యాలీ నిర్వహించాయి. వార్డు కౌన్సిలర్ శ్రీనివాసరావు, ఎన్ఆర్ఐ ఆసుపత్రి సీఈవో శ్రీనివాసన్ మాట్లాడారు. రోటరీ ప్రతినిధులు అప్పలరాజు, కృష్ణమోహన్, కృష్ణవేణి, సావిత్రి, తిరుమల పాల్గొన్నారు. ✦ రేగిడి మండలంలోని బూరాడ, రేగిడి పీహెచ్‌సీల పరిధిలోని అన్ని ఉపకేంద్రాలలోని వైద్య సిబ్బంది అవగాహన కల్పించారు.

సకాలంలో సర్వేలు పూర్తిచేయండి

దస్త్రాలు పరిశీలిస్తున్న డీడీవో కిరణ్‌కుమార్

బొబ్బిలి గ్రామీణం, న్యూస్‌టుడే: ప్రభుత్వం అప్పగించిన సర్వేలు సకాలంగా పూర్తి చేయాలని డీడీవో కిరణ్‌కుమార్ కోరారు. మండలంలోని జగన్నాథపురం, కోమటిపల్లి సచివాలయాలను ఆయన ఆకస్మికంగా బుధవారం తనిఖీ చేశారు. యూనిఫైడ్ సర్వే వేగవంతం చేయాలని సిబ్బందిని సూచించారు. ఇంటింటికీ వెళ్లి ఎలాంటి తప్పులు దొర్లకుండా సక్రమంగా చేయాలన్నారు. ఇంటి పన్నుల వసూళ్లు మందకొడిగా జరుగుతున్నాయని, ఈ నెలాఖరు నాటికి పూర్తి చేయాలన్నారు. నిర్లక్ష్యం వహిస్తే చర్యలు తీసుకుంటామని హెచ్చరించారు. వేసవి దృష్ట్యా తాగునీటి సమస్య ఉంటే వెంటనే అధికారులకు తెలియజేయాలన్నారు. కోమటిపల్లిలో నిర్వహిస్తున్న 104 వైద్య శిబిరాన్ని పరిశీలించారు.

దారి కాస్తున్నాయ్.. ప్రాణాలు తీస్తున్నాయ్

అలజంగిలో రహదారిపై కుక్కల గుంపు

న్యూస్‌టుడే, బొబ్బిలి గ్రామీణం

గ్రామ సింహాలు.. ఎక్కడికక్కడ వీధుల్లో, రోడ్లపై స్వైర విహారం చేస్తూ.. దాడు చేస్తున్నాయి. ముఖ్యంగా చిన్నారులు, వృద్ధులను గాయపరుస్తున్నాయి. వీటిని నియంత్రించడంలో పురపాలిక, పంచాయతీ అధికారులు విఫలమవుతున్నారు. వీధి శునకాలను సంరక్షణ కేంద్రాలకు తరలించాలని, బాధితులకు యాంటీ రేబిస్ టీకాలు వేయించాలని ఇటీవల ఉన్నత న్యాయస్థానం ఆదేశించినా.. క్షేత్రస్థాయిలో అమలు కావడం లేదు.

● బాడంగి, తెర్లాం, రామభద్రపురం, బొబ్బిలి మండలాల్లో వీధి కుక్కల బెడద రోజు రోజుకూ ఎక్కువవుతోంది. ఒంటరిగా వెళ్తున్న చిన్నారులు, వృద్ధులపై దాడులు చేస్తున్నాయి. గుంపులుగా వచ్చి వెంటపడి కాట్లు వేస్తున్నాయి. నియోజకవర్గంలో నవంబరు, డిసెంబరు, జనవరి నెలల్లో 718 మంది కుక్కకాటుకు గురైనట్లు వైద్యాధికారుల లెక్కలే ప్రమాద తీవ్రతకు అద్దంపడుతోంది. వీటి నివారణకు పట్టణంలో గతంలో ఏబీసీ (యాంటీ బర్త్ కంట్రోల్) శస్త్రచికిత్సలు చేసి వాటి సంతతి తగ్గించారు. గ్రామాల్లో అలాంటి పరిస్థితి లేదు. ఒక్కో శునకానికి రూ.200 చొప్పున పంచాయతీలకు ఆర్థిక భారం పడుతుందని అధికారులు చేతులెత్తేశారు.

చిన్నారులు, వృద్ధులపై పెరిగిన కుక్కల దాడులు

మూడు నెలల్లో 718 కేసుల నమోదు

వరుస ఘటనలు..

● బొబ్బిలి మండలంలో అయిదు నెలల కిందట గొంగాడవలస పంచాయతీలో ఓ వ్యక్తి (45) కుక్కకాటుకు గురై రేబిస్ లక్షణాలతో విశాఖలో చికిత్స పొందుతూ మృతిచెందాడు. తాజాగా బుధవారం దిబ్బగుడివలసకు చెందిన బాలుడు శునకం కాటుతో మృతి చెందాడు.

● ఇటీవల విజయనగరం బైకుపై ఇద్దరు వెళ్తుండగా రామభద్రపురం శివారులో కుక్కల గుంపు దాడి చేసి గాయపర్చాయి.

● పిరిడి, అలజంగి, పక్కి, కోమటిపల్లి గ్రామాల్లో కుక్కలు తరచూ స్థానికులను గాయపరుస్తున్నాయి.

● బొబ్బిలి మండలంలోని కలవరాయి, చింతాడ గ్రామాల్లో చీకటి పడిన తర్వాత వాహన చోదకుల వెంటపడడంతో ప్రమాదాలకు గురవుతున్నారు.

● బాడంగి మండలం భీమవరం, ముగడ, పాల్తేరుల్లో వాహనదారుల వెంటపడి దాడి చేస్తున్నాయి.

● బూసాయవలస, ఆరికతోట, రామభద్రపురాల్లో గుంపులుగా కాస్తున్నాయి.

గత మూడు నెలల్లో నియోజకవర్గంలో నమోదైన కుక్కకాటు కేసుల వివరాలు...

మండలం	కేసులు
రామభద్రపురం	72
బాడంగి	124
బొబ్బిలి	236
తెర్లాం	290

శస్త్రచికిత్సలే మార్గం... దిబ్బగుడివలస ఘటన విచారకరం. కుక్కల నియంత్రణకు యాంటీ బర్త్ కంట్రోల్ శస్త్రచికిత్సలు చేసి వాటి సంతతి నివారించడమే ఏకైక మార్గం. ఎంపీడీవోలు, పంచాయతీ కార్యదర్శులకు వీటిపై సూచనలు చేశాం. పంచాయతీ నిధులతో ఈ ప్రక్రియ చేయాలి. నిధులేక వెనుకాడుతున్నారు. ప్రభుత్వం దృష్టికి తీసుకెళ్తాం.

– కిరణ్‌కుమార్, డీడీవో బొబ్బిలి డివిజన్

మేమున్నాం.. మీకు తోడుగా (10 AM TO 1 PM)

బొబ్బిలి - 80085 74367
గజపతినగరం - 80085 74332
రాజాం - 80085 74308
గరివిడి - 80085 74348

?: రామభద్రపురంలోని అగురువీధిలో నీటి కుళాయిలకు మూతలు పనిచేయకపోవడంతో రక్షితనీరు వృథాగా పోతోంది. – స్థానికులు ✦ నీటి కుళాయిలకు మూతలు వేయించి, వృథా అరికట్టేలా చర్యలు తీసుకుంటాం.

– సూరిబాబు, ఈవో – న్యూస్‌టుడే, రామభద్రపురం

?: పర్ల-కోనూరు రోడ్డుకిరువైపులా కాలువలు నిర్మించాలి. – వాహనదారులు ✦ పరిశీలించి, చర్యలు తీసుకుంటాం. – కె.మురళీబాబు, జేఈఈ, చీపురుపల్లి – న్యూస్‌టుడే, చీపురుపల్లి గ్రామీణం

?: గ్రామ కూడలి వద్ద ఆర్‌అండ్‌బీ రహదారి గోతులమయంగా మారింది. రాకపోకలకు ఇబ్బందులు పడుతున్నాం. – గ్రామస్థులు, సరయ్యవలస ✦ పరిశీలించి, మరమ్మతులు చేపడతాం. – అజయ్‌కుమార్, జేఈ – న్యూస్‌టుడే, గజపతినగరం

ఉద్యోగ సాధకుడికి సత్కారం

బొబ్బిలి: గ్రూప్-2 పరీక్షలో డీటీగా ఉద్యోగం సాధించిన బాడంగి మండలం ఎంకివలస లక్ష్మణదొర కుమారుడు రామ్మోహన్‌ను ఎమ్మెల్యే బేబినాయన బుధవారం కోటలో సత్కరించారు. ● కేశాయివలస, కొత్తవలస, కాముడువలస గిరిజనులు మౌలిక వసతులపై ఎమ్మెల్యేకు విన్నవించారు.

సమస్యల పరిష్కారానికి కృషి

రేగిడి, న్యూస్‌టుడే: ఉపాధ్యాయుల సమస్యల పరిష్కారానికి పీఆర్‌టీయూ కృషిచేస్తోందని ఆ సంఘం జిల్లా అధ్యక్షుడు రవీంద్రనాయుడు అన్నారు. సభ్యత్వ నమోదులో భాగంగా బుధవారం మండలంలోని పనసలవలస, కాగితాపల్లి, ఏవీపురం తోపాటుగా అన్ని ఉన్నత పాఠశాలలను బుధవారం సందర్శించారు. పాఠశాలల్లో రికార్డు అసిస్టెంట్ల కొరత, ఉపాధ్యాయులకు టెట్ నిబంధన వంటి పలు సమస్యలపై పోరాడుతున్నామన్నారు.

మాట్లాడుతున్న రవీంద్రనాయుడు

రాష్ట్రస్థాయి కుస్తీ పోటీలకు ఎంపిక

ఎంపికైన విద్యార్థులు

గరివిడి, న్యూస్‌టుడే: మండలంలోని నెల్లిమర్ల మండలం కొండగుంపాంలో జరిగిన జిల్లా స్థాయి కుస్తీ పోటీల్లో గరివిడి జడ్పీ ఉన్నత పాఠశాల విద్యార్థులు కె.శ్రీనిధి, జి.కీర్తి, ఎ.వెంకటలక్ష్మి, ఎం.భార్గవి, బి.రాకేష్, డి.రూప్‌కుమార్, జి.రాజ్‌కుమార్, ఎస్. సాయి లు ఉత్తమ ప్రతిభ కనబరిచారు. ఈనెల 6,7,8 తేదీల్లో చిత్తూరులో జరిగే రాష్ట్రస్థాయి పోటీలకు ఎంపికయ్యారు. దీంతో పాఠశాలలో బుధవారం ఏర్పాటు చేసిన కార్యక్రమంలో ప్రధానోపాధ్యాయులు, ఉపాధ్యాయులు, సిబ్బంది విద్యార్థులను అభినందించారు.

డ్రగ్స్ వద్దు బ్రో బోర్డులు పెట్టాలి

బొబ్బిలి, న్యూస్‌టుడే: ఆటోలపై డ్రగ్సువద్దు బ్రో బోర్డులు పెట్టాలని పట్టణ సీఐ నారాయణరావు అన్నారు. బుధవారం పట్టణ పోలీస్‌స్టేషన్‌లో ఆటోచోదకులకు అవగాహన కల్పించారు. యువత మత్తు పదార్థాలకు బానిస కాకుండా ఆటోలపై ఈ బోర్డులను వేలాడదీయాలని కోరారు. నిబంధనలను అతిక్రమించి వాహనాలు నడిపితే చట్టపరమైన చర్యలు తప్పవని హెచ్చరించారు. ట్రాఫిక్ ఎస్సై జ్ఞానప్రసాద్ పాల్గొన్నారు.

మాట్లాడుతున్న సీఐ నారాయణరావు

ఎంపీడీవో సర్వే పరిశీలన

బాడంగి: రాష్ట్ర ప్రభుత్వం ప్రతిష్ఠాత్మకంగా నిర్వహిస్తున్న యునైటెడ్ ఫ్యామిలీ సర్వేలో భాగంగా పిడ్రంగి వలస గ్రామంలో జరుగుతున్న సర్వే పని తీరును ఎంపీడీవో రామకృష్ణ పరిశీలించారు. సిబ్బందికి సూచనలు చేశారు.

బాల్యవివాహాలు నిర్మూలించాలి

రామభద్రపురం: బాల్య వివాహాలను నిర్మూలించాలని అంగన్‌వాడీ పర్యవేక్షకురాలు కృష్ణకుమారి అన్నారు. మండలంలోని తారాపురంలో వేతనదారులతో అవగాహన సదస్సు నిర్వహించారు. వేతనదారులతో ప్రతిజ్ఞ చేశారు. అంగన్‌వాడీ కార్యకర్తలు పాల్గొన్నారు.

లక్ష్యంతో చదివితే ఫలితాలు

సంతకవిటి: లక్ష్యంతో చదివితే పదో తరగతిలో అధిక మార్కులు సాధించవచ్చని డీఈవో మాణిక్యం నాయుడు విద్యార్థులకు సూచించారు. సంతకవిటి, గుళ్లసీతారాంపురం జడ్పీ ఉన్నత పాఠశాలలను బుధవారం పరిశీలించి మాట్లాడారు. ఎంఈవో భాస్కరరావు ఉన్నారు.

నిబంధనలు పాటించాలి

గంట్యాడ గ్రామీణం: రోడ్డు నిబంధనలు పాటించని వాహనదారులపై చర్యలు తప్పవని గంట్యాడ ఎస్సై సాయికృష్ణ అన్నారు. రామవరం సమీపంలో పోలీసుల ఆధ్వర్యంలో వాహనదారులకు అవగాహన కల్పించారు. శిరస్త్రాణం, కారులో ప్రయాణించేవారు సీటుబెల్టు తప్పకుండా ధరించాలన్నారు. వాహన దస్త్రాలు లేకుండా ప్రయాణిస్తే చర్యలు తప్పవు.

కబ్జాదారులపై చర్యలకు డిమాండు

బొబ్బిలి గ్రామీణం: పట్టణ పరిధిలోని కోటి చెరువు, బైరిసాగరం ఆక్రమణదారులపై చర్యలు తీసుకోవాలని సీపీఐ నాయకులు తహసీల్దారు శ్రీనుకు వినతిపత్రం అందజేశారు. జిల్లా కార్యదర్శి రమణ మాట్లాడుతూ.. గొల్లపల్లి రెవెన్యూ పరిధిలోని కోటి చెరువు, బైరిసాగరం సగానికిపైగా ఆక్రమణలకు గురయ్యాయని ఆరోపించారు. అప్పన్న, శ్రీను, సంజీవ్ పాల్గొన్నారు.

దొంగతనాలపై అప్రమత్తం అవసరం

మెంటాడ: గ్రామ శివార్లలో ఉన్నవారు తమ నగదు, విలువైన ఆభరణాలు బ్యాంకుల్లో భద్రపరుచుకోవాలని ఆండ్ర ఎస్సై సీతారాం సూచించారు. ఇటీవల చోరీలు పెరిగాయని, అప్రమత్తంగా ఉండాలని, సీసీ కెమెరాలు ఏర్పాటు చేసుకోవాలన్నారు.

లక్ష్యాన్ని నిర్దేశించుకుని అడుగులేయాలి

రేగిడి: ప్రతి మహిళాసంఘ సభ్యురాలు, గ్రామైక్యసంఘం లక్ష్యాలను నిర్దేశించుకుని ముందుకు సాగాలని డీఆర్‌డీఏ ఏడీ డి.రత్నాకర్, జిల్లా ప్రాజెక్టు మేనేజర్ ఎ.చిరంజీవి అన్నారు. మండల కేంద్రంలో మహిళా సంఘాలకు నిర్వహిస్తున్న విజన్ బిల్డింగ్ శిక్షణను బుధవారం ఆయన పరిశీలించారు. అప్పులు తీసుకోవడం, చెల్లించడమే కాకుండా సుస్థిరమైన జీవనోపాధిని పెంపొందించుకోవాలన్నారు. కార్యక్రమంలో ఏపీఎం గోవిందరావు పాల్గొన్నారు.

ఫ్రీజర్ వితరణ

రాజాం: వంగర మండలంలోని గ్రామాలకు ఉపయోగపడేందుకు మానవతా స్వచ్ఛంద సేవా సంస్థ ఆధ్వర్యంలో రూ.80 వేలు విలువైన ఫ్రీజర్‌ను ఛైర్మన్ సాయిప్రశాంత్ కుమార్ అందజేశారు. రేగిడి ప్రతినిధి గోవిందరావుకు బుధవారం దీన్ని ఇచ్చారు.

వేడుకగా బాల పార్వతమ్మ జాతర

సంతకవిటి: మండవకురిటిలో బాల పార్వతమ్మ జాతర ఘనంగా నిర్వహించారు. తెదేపా నేత అప్పలనాయుడు, నాయకులు అమ్మవారిని దర్శించుకుని ప్రత్యేక పూజలు జరిపారు. ఈ సందర్భంగా ఆలయ కమిటీ 100 మంది పేదలకు వస్త్రాదానం చేసింది.

8న చదరంగం పోటీలకు ఎంపిక

చీపురుపల్లి: ఈ నెల 8న అండర్-9 విభాగంలో ఓపెన్ క్యాటగిరిలో చిన్నారులకు వేర్వేరుగా రాష్ట్రస్థాయి చదరంగం పోటీల ఎంపిక చీపురుపల్లి శ్రీనివాస జూనియర్ కళాశాలలో జరుగుతుందని జిల్లా శ్రీ చెస్ అసోసియేషన్ కార్యదర్శి ప్రసాద్ తెలిపారు. ఇందులో ప్రతిభ కనబరిచిన వారిని ఇద్దరు చొప్పున బాల,బాలికలను ఎంపిక చేస్తామన్నారు. వివరాలకు 96425 46955 నంబరును సంప్రదించాలన్నారు.

ట్రాక్టర్ బోల్తా: ట్రాఫిక్‌కు అంతరాయం

రేగిడి: విజయనగరం- పాలకొండ రోడ్డులో మండలంలోని చినశిర్లాం కూడలి వద్ద బుధవారం తెల్లవారుజామున వంగర మండలం సంగాం నుంచి వస్తున్న చెరకు ట్రాక్టర్ బోల్తా పడింది. సుమారు గంటపాటు ట్రాఫిక్ నిలిచిపోవడంతో ప్రయాణికులు ఇబ్బందులు పడ్డారు. సిబ్బంది జేసీబీని తెచ్చి వాహనాన్ని పక్కకు తొలగించారు.

ఆటేదైనా పతకం మాదే

దత్తిరాజేరు, న్యూస్‌టుడే

మండలంలోని ఆదర్శ పాఠశాల, రాజుల రామచంద్రపురం విద్యార్థులు క్రీడల్లో రాణిస్తున్నారు. జిల్లా, రాష్ట్రస్థాయి పోటీల్లో ప్రతిభ కనబరచి పతకాలను కైవసం చేసుకుంటున్నారు. చదువులోనే కాకుండా క్రీడల్లో రాణిస్తూ అందరి ప్రశంసలు పొందుతున్నారు.

ఆల్‌రౌండర్‌గా రాణిస్తూ...

ఆదర్శ పాఠశాలలో ఇంటర్ చదువుతున్న **పాదిలాపు అనూష** రెజ్లింగ్, కబడ్డీ, అథ్లెటిక్స్ రోప్ స్కిప్పింగ్‌లో ప్రతిభ కనబరుస్తోంది. ఇటీవల జరిగిన రాష్ట్ర స్థాయి ఎస్‌జీఎఫ్ పోటీల్లో రెజ్లింగ్‌లో సత్తాచాటి ద్వితీయ స్థానంలో నిలిచింది. వినుకొండ, ఏలూరు, భీమవరం, రేణిగుంట, కర్నూలుల్లో జరిగిన పోటీల్లో పాల్గొని పలు పతకాలు సాధించింది.

జూడోలో సత్తా చాటుతూ..

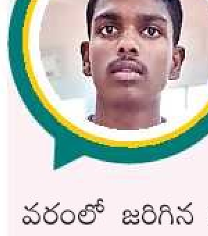

బోనెల అఖిల్ కుమార్ రాజుల రామచంద్రపురం జిల్లా పరిషత్తు ఉన్నత పాఠశాలలో తొమ్మిదో తరగతి చదువుతున్నాడు. అనంతపురం జిల్లా ధర్మవరంలో జరిగిన రాష్ట్ర స్థాయి జూడో పోటీలో ప్రతిభ చూపి రజతం సాధించాడు. గుంటూరు, ఏలూరులో జరిగిన రాష్ట్ర స్థాయి పోటీల్లోనూ చక్కగా ఆడాడు.

అథ్లెటిక్స్‌లో అందెవేసిన చేయి...

షికారుగంజి ఆదర్శ పాఠశాలలో **మామిడి ఆదిత్య** ఇంటర్ ప్రథమ సంవత్సరం చదువుతున్నాడు. అథ్లెటిక్స్, హాకీ, క్రికెట్‌లో మంచి ప్రదర్శన ఇస్తూ పతకాలు సాధిస్తున్నాడు. ఇటీవల జరిగిన రాష్ట్ర స్థాయి స్కూలు గేమ్స్‌లో పాల్గొని అథ్లెటిక్స్‌లో ద్వితీయ స్థానం దక్కించుకున్నాడు. అచార్య నాగార్జున వర్సిటీ, గుంటూరు, ఏలూరు, శ్రీకాకుళం జిల్లాల్లో జరిగిన రాష్ట్ర స్థాయి పోటీల్లో పాల్గొని పథకాలు సాధించాడు.

కబడ్డీలో కాంస్యం..

శైలాడ గీతామాధురి రాజుల రామచంద్రపురం జిల్లా పరిషత్తు ఉన్నత పాఠశాలలో తొమ్మిదో తరగతి చదువుతుంది. ఈమె మచిలీపట్నం జరిగిన రాష్ట్ర స్థాయి కబడ్డీలో కాంస్యం పొందింది.

జాతీయ స్థాయిలో తర్ఫీదు...

ఇక్కడి పాఠశాలలో చదువుతున్న విద్యార్థులు రాష్ట్ర స్థాయిలోనే గాక జాతీయ స్థాయిలోనూ జరిగే పోటీల్లో రాణించేందుకు తగిన తర్ఫీదునిస్తున్నాం. అందుకు విద్యార్థులతో నిత్యం సాధన చేయిస్తున్నాం. 30 మంది పలు క్రీడల్లో రాణిస్తున్నారు.

– రాజేష్, చంద్రరావు, వ్యాయామ ఉపాధ్యాయులు

ఆహారోత్పత్తులతో ఆదాయం

శిక్షణలో మాట్లాడుతున్న ఏపీడీ రత్నాకరరావు

చీపురుపల్లి, గజపతినగరం: ఆహార పదార్థాల తయారీ కోసం రుణాలు తీసుకున్న సీడ్ క్యాపిటల్‌దారులకు అవసరమైన ఆర్థిక, సాంకేతిక సాయాన్ని అందిస్తామని వెలుగు ఏపీడీ రత్నాకరరావు అన్నారు. స్థానిక కార్యాలయంలో వారికి నిర్వహించిన శిక్షణలో పాల్గొని మాట్లాడారు. ఆహార పదార్థాల తయారీలో పాటించాల్సిన జాగ్రత్తలపై అవగాహన కల్పించారు. డీపీఎం సీతారామయ్య, ఏపీఎం అప్పలనాయుడుపాల్గొన్నారు. ● గజపతినగరం కార్యాలయంలో ఆహార ఉత్పత్తులను అధికంగా దిగుబడి చేస్తే ఎక్కువ ఆదాయాన్ని పొందొచ్చని వెలుగు డీపీఎం లక్ష్మునాయుడు సూచించారు.

రైతుల సంక్షేమమే ధ్యేయం

గంట్యాడ, గ్రామీణం: పంటలకు సాగునీటి కొరత రాకుండా ప్రభుత్వం చర్యలు తీసుకుంటుందని గంట్యాడ మాజీ ఎంపీపీ కొండలరావు అన్నారు. బుధవారం రాత్రి తెదేపా మండలాధ్యక్షుడు భాస్కరరావు ఆధ్వర్యంలో సాగునీటి సంఘాల సభ్యులు విజయవాడకు శిక్షణ కోసం వెళ్తున్న బస్సును కొండలరావు ప్రారంభించారు.

శిక్షణకు బయలుదేరిన నాయకులు

20లోగా ఈ-పంట నమోదు

వంగర: రబీ సీజన్‌కు సంబంధించి ఫిబ్రవరి 20 లోగా ఈ-పంటలో నమోదు చేసుకోవాలని వ్యవసాయాధికారి టి.కన్నబాబు తెలిపారు. అరసాడలో బుధవారం రైతులకు మొబైల్ యాప్ ద్వారా ఈ-పంట నమోదుపై అవగాహన కల్పించారు.

త్వరితగతిన ఇళ్ల నిర్మాణం

మాట్లాడుతున్న ప్రత్యేకాధికారి ప్రశాంత్‌కుమార్

రామభద్రపురం, న్యూస్‌టుడే: ఇళ్ల నిర్మాణాలను వేగవంతం చేయాలని మండల ప్రత్యేకాధికారి ప్రశాంత్‌కుమార్ అన్నారు. స్థానిక రెవెన్యూ కార్యాలయంలో అధికారులతో బుధవారం సమీక్ష నిర్వహించారు. అనంతరం మండలంలోని కొండకెంగువ, రామభద్రపురంలో ఇళ్ల నిర్మాణాలను పరిశీలించి లబ్ధిదారులతో మాట్లాడారు. బీసీ, ఎస్సీ,ఎస్టీ గృహనిర్మాణ లబ్ధిదారులకు కూటమి ప్రభుత్వం రూ.50వేలు అదనంగా అందిస్తోందని, అందరూ వినియోగించుకోవాలని కోరారు. కార్యక్రమంలో తహసీల్దారు రఫీజాన్, ఎంపీడీవో రత్నం, గృహనిర్మాణశాఖ ఏఈ ఎం.వెంకటేష్ తదితరులు పాల్గొన్నారు.

తపాలా బీమా లక్ష్యాలను చేరుకోవాలి

బొబ్బిలి, న్యూస్‌టుడే: తపాలా బీమా సంకల్ప్-3.0 లక్ష్యాలను చేరేలా ప్రణాళికలు వేసుకోవాలని తపాలా శాఖ బొబ్బిలి సబ్ డివిజన్ ఇన్‌స్పెక్టర్ శ్రీనివాసరావు అన్నారు. పార్వతీపురం డివిజన్ పర్యవేక్షకుడు ఆర్.బాబూరావు ఆధ్వర్యంలో స్థానిక ఓ ఫంక్షన్ హాలులో బుధవారం ఉద్యోగులతో సమావేశమై, బీమాపై అవగాహన కల్పించారు. బాబూరావు మాట్లాడుతూ.. డివిజన్‌లో 2.5 కోట్ల ప్రీమియం పాలసీల ద్వారా వసూలు చేయాలని లక్ష్యంగా పెట్టుకున్నామన్నారు. ప్రత్యేక డ్రైవ్ ఈనెల 18 నుంచి ప్రారంభమవుతుందన్నారు. ఉద్యోగులు ప్రదీప్ కుమార్, పలువురు సిబ్బంది పాల్గొన్నారు.

మాట్లాడుతున్న బొబ్బిలి ఇన్‌స్పెక్టర్ శ్రీనివాసరావు

ఆంధ్రప్రదేశ్ ప్రభుత్వం దేవదాయ ధర్మాదాయ శాఖ
శ్రీ ఆంజనేయ స్వామి వారి దేవాలయం - బొబ్బిలి పట్టణం & మండలం
విజయనగరం జిల్లా. సెల్: 9573377832

టెండరు-కం-బహిరంగ వేలముల ప్రకటన. తేదీ:05.02.2026

శ్రీ ఆంజనేయస్వామి వారి దేవాలయమునకు సంబంధించిన టౌన్ సర్వే నెం. 189 పార్టులో చుట్టప్రక్కగల 24 షాపులను నెలవారీ అద్దె చెల్లించు నిమిత్తం 01.03.2026 నుండి 28.02.2029 వరకు టెండరు-కం-బహిరంగ వేలములు తేదీ 20.02.2026న ఉదయం 10.30లకు శ్రీ వేణుగోపాలస్వామి వారి దేవాలయం, బొబ్బిలి మండపం వద్ద నిర్వహించబడును. ఆసక్తి గల వారు పాల్గొనవచ్చును. మిగిలిన షరతులకు, డిపోజిట్స్ వివరములకై కార్యాలయం పనిచేయు వేళలలో తెలుసుకొనగలరు.

ఛైర్మన్ & మెంబర్లు కార్యనిర్వహణాధికారి

(c) eenadu

విజయనగరం

● విజయనగరం ● నెల్లిమర్ల ● ఎస్.కోట

విభిన్నం.. ప్రతిభ అమోఘం

సమగ్ర శిక్షా ఆధ్వర్యంలో బుధవారం విజయనగరంలోని యువజన వసతి గృహంలో విభిన్న ప్రతిభావంతులైన విద్యార్థులకు కళలు, సాంస్కృతిక కార్యక్రమాల పోటీలు జరిగాయి. విద్యార్థులు దేశభక్తి, జానపదగేయాలు, నృత్యాలు, లఘునాటిక, ఏకపాత్రాభినయం తదితర అంశాల్లో తలపడ్డారు. సమగ్ర శిక్షా ఏపీసీ రామారావు, సహిత విద్య సమన్వయకర్త ఎస్.సూర్యారావు, సహాయ సమన్వయకర్త ఎం.భారతి, సెక్టోరల్ అధికారులు పర్యవేక్షించారు. – న్యూస్‌టుడే, విద్యావిభాగం

పుస్తకాలు.. ప్రగతికి మెట్లు

విద్యార్థుల సంక్షేమం, వికాసానికి కూటమి ప్రభుత్వం కృషి చేస్తోందని ఎమ్మెల్యే అదితి గజపతిరాజు అన్నారు. నూతన సంవత్సరం, తన పుట్టిన రోజు నాడు వచ్చిన పుస్తకాలను బుధవారం గుంకలాం, వీటీ.అగ్రహారం, కొత్తపేట కుమ్మరి వీధిలోని పాఠశాలల్లో చదువుతున్న 1164 మందికి అందించారు. చిన్నప్పటి నుంచే పుస్తక పఠనాన్ని అలవర్చుకోవాలని సూచించారు. లక్ష్యాలను నిర్దేశించుకుని ముందుకు సాగాలన్నారు. నాయకులు ప్రసాదుల ప్రసాద్, ఐవీపీ.రాజు, అనురాధాబేగం, గంటా రవి, కోదండరామ్, గంటా పోలినాయుడు, బంగారుబాబు, శ్రీను, పైడిరాజు, నాగకుమారి తదితరులు పాల్గొన్నారు. – న్యూస్‌టుడే, విజయనగరం గ్రామీణం/పట్టణం

మీరూ మంటలను ఆర్పేయొచ్చు

అగ్ని ప్రమాదాల నివారణపై విజయనగరంలోని మహారాజా ఫార్మసీ కళాశాలలో బుధవారం అవగాహన కార్యక్రమం నిర్వహించారు. ఇందులో భాగంగా విద్యార్థులు, అధ్యాపకులు, ల్యాబ్ టెక్నీషియన్లు, భద్రతా సిబ్బందికి సూచనలు చేశారు. గ్యాస్ సిలిండర్లు, విద్యుత్తు ప్రమాదాల సమయంలో తీసుకోవాల్సిన జాగ్రత్తలను జిల్లా అగ్నిమాపక అధికారి డి.రాజేష్ వివరించారు. కళాశాల ప్రధానాచార్యుడు ఎం. రామయ్య తదితరులు పాల్గొన్నారు. – న్యూస్‌టుడే, విజయనగరం అర్బన్

రోడ్లపై దుకాణాలు.. ప్రయాణికులకు అవస్థలు

– న్యూస్‌టుడే, నెల్లిమర్ల, ఎస్.కోట

నియోజకవర్గాల ప్రధాన కేంద్రాల్లో రోజురోజుకూ ఆక్రమణలు పెరిగిపోతున్నాయి. దీంతో రోడ్లు కుచించుకుపోతున్నాయి. నెల్లిమర్ల నగర పంచాయతీలో సుమారు 28 వేలు, ఎస్.కోటలో 30 వేల మంది నివసిస్తున్నారు. రోజురోజుకూ వాహనాల సంఖ్య సైతం అధికమవుతోంది. ఈక్రమంలో ఉదయం, సాయంత్రం వేళల్లో రద్దీ కనిపిస్తోంది. ప్రధాన కూడళ్లు, మార్గాల్లో దుకాణాలు వెలుస్తుండడంతో ట్రాఫిక్ సమస్య ఉత్పన్నమవుతోంది.

నెల్లిమర్ల మొయిద కూడలి ఇది. ఒకప్పుడు విశాలంగా ఉండేది. దుకాణాల ఏర్పాటుతో ఇలా మారిపోయింది

ఇక్కడే ఎక్కువ..

నెల్లిమర్లలోని మొయిద, రామతీర్థం కూడళ్లు, జరజాపుపేట ప్రాంతంలో ప్రధాన దారులకు ఇరువైపులా దుకాణాలున్నాయి. మొయిద కూడలి నుంచి జరజాపుపేట వరకు ఖాళీ స్థలాలు ఆక్రమణకు గురయ్యాయి. దీంతో తరచూ ప్రమాదాలు జరుగుతున్నాయి. ఇదే పరిస్థితి కొనసాగితే భవిష్యత్తులో ఇబ్బందులు తప్పవు.

అక్కడా అంతే..

శృంగవరపుకోట పట్టణంలోని పెందుర్తి-బొడ్డవర 516బి జాతీయ రహదారిలో ఆక్రమణల కారణంగా చోదకులు అవస్థలు పడుతున్నారు. రోడ్డుకు ఆనుకుని దుకాణాలు వెలిశాయి. దీంతో ఎక్కడికక్కడే వాహనాలు పార్కింగ్ చేస్తున్నారు. పాతబస్టాండు, బాలికోన్నత పాఠశాల నుంచి గాంధీ బొమ్మ వరకు, దేవీగుడి కూడలి- గ్రంథాలయం, పుణ్యగిరి రోడ్డు, వన్ వే ట్రాఫిక్ ప్రాంతాల్లో ఈ పరిస్థితి కనిపిస్తోంది. నిత్యం వేల సంఖ్యలో వాహనాల రాకపోకలు సాగుతుంటాయి. గతంలో పర్యాటకులు అల్పాహారానికి, చిన్నచిన్న అవసరాలకు పట్టణంలో ఆగేవారు. ట్రాఫిక్ ఇబ్బందులు పెరగడంతో నేరుగా బొడ్డవర వెళ్తున్నారు. దీంతో వ్యాపారానికి కూడా గండి పడుతోంది.

పరిశీలించి, చర్యలు.. నెల్లిమర్ల, జరజాపుపేట ప్రాంతాల్లో రహదారులకు ఇరువైపులా ఉన్న ఆక్రమణలను తొలగించేందుకు చర్యలు చేపడతాం. ఇప్పటికే పలువురు దుకాణదారులకు నోటీసులు జారీ చేశాం. ఇటీవల మిమ్స్ వద్ద కొన్నింటిని తొలగించాం. మిగిలిన ప్రాంతాల్లో పరిశీలిస్తాం. – ఫిలిప్, టీపీఎస్, నగర పంచాయతీ

తెరపై ఈనాడు

★ ఎన్సీఎస్: భర్త మహాశయులకు విజ్ఞప్తి ★ శ్రీకృష్ణ: అనగనగా ఒక రాజు ★ ఆదిత్య: నారీ నారీ నడుమ మురారి ★ లీలామహల్: ధృతరాష్ట్రుడు ★ రంజని స్క్రీన్- 1: మన శంకరవరప్రసాద్‌గారు ★ శివరంజని స్క్రీన్-2: నారీ నారీ నడుమ మురారి, ఓం శాంతి శాంతి శాంతిః ★ హిమగిరి: మన శంకరవరప్రసాద్ గారు ★ సప్తగిరి: ఓం శాంతి శాంతి శాంతిః – న్యూస్‌టుడే, విజయనగరం కంటోన్మెంట్

మేమున్నాం.. మీకు తోడుగా (10 AM TO 1 PM)

విజయనగరం పట్టణం	80089 02900
విజయనగరం గ్రామీణం	80085 74317
ఎస్.కోట	80085 74326
భోగాపురం	70959 54646

?: కుమిలిలో వీధికాలువలు చెత్తతో నిండిపోయాయి. దోమలు, దుర్వాసనతో ఇబ్బంది పడుతున్నాం. - **స్థానికులు**
● పరిశీలించి పారిశుద్ధ్య పనులు చేపడతాం. - **జ్ఞానేశ్వరరావు, ఈవోపీఆర్డీ**

?: తులసిదిబ్బలో కుళాయి ట్యాపు పాడై నీరు వృథా అవుతోంది. - స్థానికులు
● వెంటనే ట్యాపు వేయిస్తాం. - **రాంబాబు, పంచాయతీ కార్యదర్శి.** – న్యూస్‌టుడే, పూసపాటిరేగ

?: జరజాపుపేటలోని లక్ష్మీదేవిపేట వద్ద కాలువలు అధ్వానంగా ఉన్నాయి. - **కేడీ.రావు** ● వ్యర్థాలను తొలగిస్తాం. - **ఉమాభాస్కర్‌రావు, శానిటరీ ఇన్‌స్పెక్టర్**

?: నెల్లిమర్లలోని సీకేఎం ప్రభుత్వ జూనియర్ కళాశాల ఎదురుగా వ్యర్థాలు వేస్తున్నారు. - **బి.కల్యాణ్, స్థానికుడు** ● స్థానికులకు అవగాహన కల్పిస్తాం. - **ఉమాభాస్కర్‌రావు, శానిటరీ ఇన్‌స్పెక్టర్** – న్యూస్‌టుడే, నెల్లిమర్ల

?: సింహాద్రినగర్ కూడలి వద్ద వీధిదీపాలు లేవు. - **స్థానికులు** ● సిబ్బందిని పంపించి, ఏర్పాటు చేయిస్తాం. - **రత్నాకర్, డీఈఈ, నగర పాలక సంస్థ** – న్యూస్‌టుడే, విజయనగరం పట్టణం

?: శ్రీనివాసాకాలనీలో మొదటి మలుపు వద్ద చెత్త పేరుకుపోయింది. - **స్థానికులు** ● పరిశీలించి శుభ్రం చేయిస్తాం. - **కృష్ణ, శానిటరీ మేస్త్రీ.** – న్యూస్‌టుడే, శృంగవరపుకోట

?: పినవేమలిలో అదనంగా నీళ్ల ట్యాంకు నిర్మించాలి. - **స్థానికులు** ● ఉన్నతాధికారుల దృష్టికి తీసుకెళ్లి, నీటి సమస్యను పరిష్కరిస్తాం. - **వెంకటరావు, ఎంపీడీవో** – న్యూస్‌టుడే, విజయనగరం గ్రామీణం

గిరిజనుల దాహార్తి తీర్చండి

వేపాడ, న్యూస్‌టుడే: కొండగంగుబూడి బంద వలస గిరిజనుల దాహార్తి తీర్చాలంటూ సీపీఎం నాయకుడు చల్లా జగన్ కోరారు. బుధవారం ఎంపీడీవో సిహెచ్.సూర్యనారాయణకు వినతి పత్రం అందించారు. ప్రైవేటు మోటారుపై ఆధార పడుతున్నారని, ఆదుకోవాలని విన్నవించారు.

వార్షిక బ్రహ్మోత్సవాలు ప్రారంభం

విజయనగరంలోని అయ్యన్నపేట అష్టలక్ష్మి సమేత ఐశ్వర్య వేంకటేశ్వరుని దేవాలయంలో స్వామివారి దశమ వార్షిక బ్రహ్మోత్సవాలు బుధవారం ప్రారంభమయ్యాయి. ఉదయం విష్వక్సేన ఆరాధన, పుణ్యాహవచనం, పరిషత్తు విజ్ఞాపన, రక్షాసూత్ర బంధన, యాగశాల పూజ తదితర పూజలు నిర్వహించారు. – న్యూస్‌టుడే, విజయనగరం కంటోన్మెంట్

భవిత కేంద్రాన్ని సద్వినియోగం చేసుకోవాలి

వల్లంపూడిలో సేవలు పరిశీలిస్తున్న ఎంఈవో

వేపాడ, న్యూస్‌టుడే: వేపాడ మండలంలోని వల్లంపూడి ప్రాథమిక పాఠశాలలో ఏర్పాటు చేసిన భవిత కేంద్రాన్ని దివ్యాంగ విద్యార్థులు సద్వినియోగం చేసుకోవాలని ఎంఈవో ఎన్.నాగభూషణరావు బుధవారం తెలిపారు. 18 ఏళ్ల లోపు శారీరక వైకల్యం గల వారికి ప్రతి బుధవారం ఫిజియోథెరపీ సేవలు అందిస్తున్నారన్నారు. పాఠశాల ప్రధానోపాధ్యాయుడు కె.వెంకునాయుడు, ఫిజియోథెరపిస్టు కె.శ్రీదేవి, ఉపాధ్యాయులు ఎన్. సత్యవతి, సిహెచ్.జయంతి పాల్గొన్నారు.

బాలికల భవితకు చోదకుడు

న్యూస్‌టుడే, విజయనగరం బాబామెట్ట

గ్రామీణ ప్రాంతాల్లో ప్రోత్సహించేవారు లేక చాలామందికి క్రీడా ప్రతిభ ఉన్నా గుర్తింపు దక్కదు. కొందరు ఆర్థిక పరిస్థితుల కారణంగా వెనకడుగు వేస్తారు.. ఇలాంటి వారికి తానున్నానంటూ అండగా నిలుస్తున్నారు నెల్లిమర్ల మండలం సారిపల్లికి చెందిన నడిపేన లక్ష్మణరావు. తల్లిదండ్రులు కూలీలు కావడంతో ఏడో తరగతిలోనే చదువుకు దూరమైన ఆయన ఉత్తమ క్రీడాకారుడిగా మారారు. కబడ్డీలో జాతీయ స్థాయి వరకు వెళ్లారు. జిల్లా, రాష్ట్రస్థాయిలో అనేక పతకాలు సాధించారు. ప్రస్తుతం జిల్లా జట్లకు కోచ్‌గా వ్యవహరిస్తున్నారు.

లారీ డ్రైవరుగా పనిచేస్తూనే..

లక్ష్మణరావు 1990 నుంచి శిక్షణ శిబిరాలు మొదలు పెట్టారు. అప్పట్లో తనకు అవకాశాలు రాకపోవడం, ఆర్థిక పరిస్థితి అంతంత మాత్రమే కావడంతో ఎక్కువగా పోటీల్లో పాల్గొనలేకపోయేవారు. దీంతో తన ప్రాంతానికి చెందిన వారిని తయారు చేయాలని కంకణం కట్టుకున్నారు. ఆ ఆలోచనతోనే గత 36 ఏళ్లుగా శిక్షకుడిగా ఉచిత సేవలు అందిస్తున్నారు. సారిపల్లి నుంచి అంతర్జాతీయస్థాయి పోటీల కోసం బంగ్లాదేశ్‌కు వెళ్లిన శాంతకుమారి(శాప్ కోచ్), సీనియర్ క్రీడాకారిణి స్వాతి(సీఐఎస్ఎఫ్ ఉద్యోగిణి) తదితరులు ఈయన శిష్యురాళ్లే. సుమారు 35 మంది రాష్ట్ర, జాతీయస్థాయిలో ప్రతిభ చూపుతున్నారు. 20 మంది యువతీ, యువకులు త్రివిధ దళాల్లో స్థిరపడ్డారని 57 ఏళ్ల లక్ష్మణరావు తెలిపారు. గ్రామంలో ఉప సర్పంచిగా కొనసాగుతున్న ఈయన వృత్తి మాత్రం చోదకం. కొన్నేళ్ల నుంచి లారీ చోదకుడిగా పని చేస్తున్నారు. జిల్లా బాలికల జట్టుకు శిక్షకుడిగా, రాష్ట్ర జట్ల ఎంపికల కమిటీ సభ్యుడిగా పనిచేశారు.

బీచ్ కబడ్డీ విజేతలతో లక్ష్మణరావు

భారత జట్టుకు కోచ్..

సీతారామాంజనేయులు

విజయనగరం బాబామెట్ట, న్యూస్‌టుడే: థాయ్‌లాండ్‌లో స్త్రీ, పురుషుల అండర్- 19 బాక్సింగ్ ప్రపంచ ఫ్యూచర్ కప్ పోటీలు మార్చిలో జరగనున్నాయి. దీనిలో పాల్గొనే స్త్రీ, పురుషుల భారత జట్లకు పుణేలో శిక్షణ శిబిరాలు జరగనున్నాయి. పురుషుల జట్టుకు నగరానికి చెందిన ఖేలో ఇండియా కోచ్‌గా పనిచేస్తున్న పి.సీతారామాంజనేయులు శిక్షకుడిగా వెళ్లనున్నారని భారత బాక్సింగ్ ఫెడరేషన్ కార్యదర్శి ప్రమోద్‌కుమార్ తెలిపారు.

అమ్మో కల్వర్టు.. ఆదమరిస్తే ముంచేట్టు

శృంగవరపుకోట పట్టణంలోని శ్రీనివాసాకాలనీలో ప్రధాన రహదారికి అనుకుని ఉన్న రోడ్డులో కల్వర్టు పలకలు విరిగిపోయి రాకపోకలు స్తంభించాయి. విరిగిన పలకలు కాలువలో పడి నీరు పారడం లేదు. దీంతో మురుగు నిలిచి దుర్గంధం వస్తోందని, వాటిని తొలగించి, కల్వర్టు బాగు చేసి రాకపోకలు పునరుద్ధరించాలని స్థానికులు కోరుతున్నారు. సమస్యను పంచాయతీ ఈవో చంద్రశేఖర్ వద్ద ప్రస్తావించగా పరిశీలించి చర్యలు చేపడతామన్నారు. – న్యూస్‌టుడే, శృంగవరపుకోట

నగరపాలక సంస్థ పరిధిలోని పలు ప్రాంతాల్లో కల్వర్టు పలకలు విరిగి ప్రమాదభరితంగా ఉన్నాయి. కొన్నిచోట్ల కాలువలు నిర్మించి పలకలు వేయని పరిస్థితి కనిపిస్తోంది. దీంతో స్థానికులు చుట్టూ తిరిగి రాకపోకలు సాగించాల్సి వస్తోంది. నగరపాలక సంస్థ కార్యాలయానికి కూతవేటు దూరంలోని మార్కెట్ ప్రాంతమైన కంటుభుక్తవారి వీధి దారిలో కల్వర్టు పలక ఊడి కాలువలో పడిపోయింది. శివాలయం వీధి, ఎంజీరోడ్డు, నగరపాలక సంస్థ కార్యాలయం, గంటస్తంభం, సిటీ స్టాండ్ తదితర ప్రాంతాల వైపు వెళ్లడానికి ఇదే ప్రధాన మార్గం. రాత్రి వేళల్లో ప్రమాదాలు జరుగుతున్నాయని చోదకులు చెబుతున్నారు. నెలలు గడుస్తున్నా మరమ్మతులు చేయడం లేదని స్థానిక దుకాణదారులు పేర్కొంటున్నారు. అక్కడ పరిశీలించి చర్యలు తీసుకుంటామని ఈఈ ప్రసాద్ తెలిపారు. – న్యూస్‌టుడే, విజయనగరం పట్టణం

సమస్యలుంటే చెప్పండి

ట్రేడ్ లైసెన్సు రుసుము వసూలులో కమిషనరు అప్పలరాజు, సిబ్బంది

విజయనగరం పట్టణం, న్యూస్‌టుడే: నగర ప్రజలు సకాలంలో పన్నులు కట్టాలని కమిషనర్ అప్పలరాజు కోరారు. సమస్యలుంటే నేరుగా తనకు తెలియజేయొచ్చన్నారు. వివిధ విభాగాల అధికారులు, సిబ్బందితో కలిసి బుధవారం 11, 13, 15 నంబర్ల సచివాలయాల పరిధిలో పర్యటించారు. కొందరు దుకాణదారుల నుంచి అక్కడికక్కడే ట్రేడ్ లైసెన్సులు వసూలు చేశారు. సచివాలయ ఉద్యోగుల పనితీరుపై ఆరా తీశారు. రోడ్లపై పశు సంచారాన్ని చూసి, ప్రజారోగ్య సిబ్బందిపై అసహనం వ్యక్తం చేశారు. వెంటనే తరలించాలని ఆదేశించారు. సర్వేలు, సేవలు, యాప్‌ల వినియోగం, వసూళ్లపై సూచనలు చేశారు.

సకాలంలో తాగునీరు.. **విజయనగరం పట్టణం:** వేసవిని దృష్టిలో పెట్టుకొని నగర ప్రజలకు సకాలంలో తాగునీరు అందించాలని ఎమ్మెల్యే అదితి గజపతిరాజు కోరారు. బుధవారం నీటిపారుదల, నగరపాలక సంస్థ అధికారులతో సమావేశమయ్యారు.

శరీర సౌష్ఠవ పోటీల్లో సత్తా

శృంగవరపుకోట, న్యూస్‌టుడే: పట్టణానికి చెందిన కోన రమణ గత నెల 31 నుంచి ఈనెల 1 వరకు ఛత్తీస్‌గఢ్‌లో సీఎం ట్రోఫీ పేరిట నిర్వహించిన జాతీయస్థాయి ఓపెన్ శరీర సౌష్ఠవ పోటీల్లో 75 కిలోల విభాగంలో మూడో స్థానంలో నిలిచాడు. బహుమతి, ప్రశంసా పత్రం అందుకున్నాడు.

పాఠశాలలో కళ్లద్దాల పంపిణీ

భోగాపురం: విద్యార్థుల ఆరోగ్య పరిరక్షణకు ప్రభుత్వం ప్రాధాన్యమిస్తోందని మార్క్‌ఫెడ్ ఛైర్మన్ బంగార్రాజు అన్నారు. పోలిపల్లి జడ్పీ ఉన్నత పాఠశాలలో నేత్ర సమస్యలతో ఇబ్బంది పడుతున్న వారికి కళ్లద్దాలు అందించారు.

ధ్రువపత్రాలతో రండి

భోగాపురం, న్యూస్‌టుడే: మండల కేంద్రంలో తపాలా శాఖ అందిస్తున్న ఆధార్ సేవలను సద్వినియోగం చేసుకోవాలని పోస్టుమాస్టర్ టి.వెంకటరమణ తెలిపారు. ఆధార్ నమోదు, చిరునామా, ఫోన్ నంబర్, డీవోబీ అప్‌డేట్ సేవలు అందిస్తున్నట్లు చెప్పారు. సంబంధిత ధ్రువపత్రాలతో రావాలని కోరారు.

విద్యార్థులకు ఉపకార వేతనాలు

విద్యావిభాగం: సీతం ఇంజినీరింగ్ కళాశాలకు చెందిన ఎనిమిది మంది విద్యార్థులు అమెరికన్ ప్రోగ్రెసివ్ తెలుగు అసోసియేషన్(ఏపీటీఏ) ఉపకార వేతనాలకు ఎంపికయ్యారు. ఈ ఏడాదిలో రూ.18 వేల చొప్పున అందుకోనున్నారని కళాశాల యాజమాన్యం తెలిపింది. ఎంపికైన వారిని అభినందించింది.

సంక్షిప్త సమాచారం

సమ్మె జయప్రదానికి పిలుపు

నెల్లిమర్ల: ఈనెల 12న జరగనున్న దేశవ్యాప్త సమ్మెకు కార్మిక వర్గం తమ మద్దతు ప్రకటించి జయప్రదం చేయాలని జూట్‌మిల్లు వర్కర్స్ యూనియన్ నాయకుడు రామారావు పిలుపునిచ్చారు. జూట్‌మిల్లు గేటు వద్ద కార్మికులతో సమావేశమయ్యారు.

విద్యుత్తు వెలుగులు

జామి: జామిలోని జంగాళకాలనీ నుంచి గొల్లు వారి కల్లాల వరకు బుధవారం ఎమ్మెల్యే కోళ్ల లలితకుమారి విద్యుత్తు సరఫరాను ప్రారంభించారు. ఎన్నో ఏళ్లుగా ఈ ప్రాంతానికి సరఫరా లేకపోవడంతో ఎమ్మెల్యే చర్యలు తీసుకున్నారని నాయకులు తెలిపారు. ఏఈ జ్యోతీశ్వరరావు, వి.రమణ, శ్రీలక్ష్మి పాల్గొన్నారు.

వైకాపా రచ్చబండ

వేపాడ: వేపాడ మండల కేంద్రంలో వైకాపా మండలాధ్యక్షుడు ఎం.జగ్గుబాబు ఆధ్వర్యంలో రచ్చబండ కార్యక్రమం జరిగింది. ఎస్.కోట మాజీ ఎమ్మెల్యే శ్రీనివాసరావు గ్రామ కమిటీల సభ్యులతో చర్చించి దిశానిర్దేశం చేశారు. ఎంపీపీ సత్యవంతుడు, జడ్పీటీసీ అప్పలనాయుడు, సర్పంచుల సంఘం మండలాధ్యక్షుడు వెంకటరావు, శ్రీరామామూర్తి తదితరులు పాల్గొన్నారు.

కరాటేలో మెరిసిన బాలలు

ఎస్.కోట, ఎల్.కోట: విశాఖ స్వర్ణ భారతి ఇండోర్ స్టేడియంలో నిర్వహించిన కరాటే పోటీల్లో ఎస్.కోట పట్టణంలోని కౌముది గ్లోబల్ స్కూల్‌కు చెందిన 6వ తరగతి విద్యార్థి వి. హార్దిక్ వినయ్ రెండు విభాగాల్లో రజత పతకాలు సాధించి, అంతర్జాతీయస్థాయి పోటీలకు ఎంపికయ్యాడు. ● ఎల్.కోట ఆదర్శ పాఠశాల ఆరో తరగతి విద్యార్థి డి.గౌతమ్ రజత పతకం కైవసం చేసుకున్నట్లు ప్రిన్సిపల్ ప్రకాశరావు తెలిపారు. చీఫ్ కోచ్ లక్ష్మణరావు అభినందించారు.

వినతిపత్రం అందజేత

విద్యావిభాగం: ఉద్యోగ, ఉపాధ్యాయ, పింఛనర్లకు రావాల్సిన ఆర్థిక ప్రయోజనాలు దక్కేలా చూడాలని ఏపీజీఈఏ(ఆంధ్రప్రదేశ్ ప్రభుత్వ ఉద్యోగుల సంఘం) నాయకులు పువ్వల శ్రీనివాసరావు, లెంక సత్తిబాబు, శైలాడ ఈశ్వరరావు, వెంకట సతీష్ కోరారు. బుధవారం శాసనమండలి ప్రతిపక్షనేత బొత్స సత్యనారాయణకు వినతిపత్రాన్ని అందజేశారు.

కూలీల నిరసన

జామి: సీపీఐ పిలుపు మేరకు అలమండలో ఉపాధి కూలీలు జిల్లా కార్యవర్గ సభ్యుడు డేగల అప్పలరాజు ఆధ్వర్యంలో ఆందోళన చేశారు. ఉపాధి హామీ పథకాన్ని ఎప్పటిలాగే కొనసాగించాలని డిమాండు చేశారు.

ఉపాధి చట్టాన్ని కొనసాగించాలి

విజయనగరం అర్బన్, ఉడాకాలనీ, న్యూస్‌టుడే: జీరాంజీ చట్టంతో రాష్ట్రాలకు ముప్పు తప్పదని కాంగ్రెస్ నాయకులు పేర్కొన్నారు. జాతీయ ఉపాధి హామీ చట్టాన్ని యథావిధిగా కొనసాగించాలని డిమాండు చేస్తూ బుధవారం విజయనగరంలోని కలెక్టరేట్ వద్ద ధర్నా చేపట్టారు. గతంలో కేంద్రమే పూర్తిస్థాయిలో నిధులు ఇచ్చేదని, ఇక నుంచి రాష్ట్ర ప్రభుత్వాలు సైతం చెల్లించాల్సి ఉంటుందని డీసీసీ అధ్యక్షుడు మరిపి విద్యాసాగర్ తెలిపారు. దీంతో సకాలంలో పనులు సాగవన్నారు.

పార్టీ బలోపేతానికి కృషి

విజయనగరం పట్టణం, న్యూస్‌టుడే: క్షేత్రస్థాయిలో తెదేపా బలోపేతానికి నాయకులు, కార్యకర్తలు కృషి చేయాలని పార్టీ విజయనగరం పట్టణాధ్యక్షుడు గంటా రవి కోరారు. నగరపాలిక పరిధిలోని మూడో డివిజన్‌లో బుధవారం జరిగిన సమావేశంలో మాట్లాడారు. మార్కెట్ కమిటీ ఛైర్మన్ కర్రోతు నరసింగరావు, పార్టీ రాష్ట్ర ప్రధాన కార్యదర్శి ప్రసాదుల వరప్రసాద్, కోదండరామ్, కంది మురళీనాయుడు, బంగారుబాబు తదితరులు పాల్గొన్నారు.

గ్రామాల్లో చెత్త కుండీలు

శృంగవరపుకోట, న్యూస్‌టుడే: వేపాడ, వల్లంపూడి గ్రామాల్లో చెత్తకుండీలు ఏర్పాటు చేయాలని రెడ్‌క్రాస్ సొసైటీ నిర్ణయించింది. ఇండియన్ రెడ్‌క్రాస్ సొసైటీ ఎస్.కోట బ్రాంచి సమావేశంలో బ్రాంచ్ ఛైర్మన్ పి.వరలక్ష్మి మాట్లాడారు. సిమెంటు కుండీలు ఏర్పాటు చేస్తామని, విద్యార్థులకు ఆరోగ్యం, పర్యావరణంపై అవగాహన సదస్సులు నిర్వహిస్తామని చెప్పారు. వైస్ ఛైర్మన్ ఎ.మల్లేశ్వరరావు, కోశాధికారి వెంకన్నబాబు, కార్యదర్శి జి.ధనుంజయ్ పాల్గొన్నారు.

అంచునే పొంచి ఉంది

వేపాడ మండలంలోని వావిలపాడు- కేడీరోడ్డులో ఊర చెరువు రోడ్డు అంచున కల్వర్టు శిథిలమై ప్రమాదకరంగా గుంత ఏర్పడింది. వీలుపర్తి, వెల్దాం, రాయుడుపేట, చామలాదేవి అగ్రహారం, దుంగాడ, కడకొండ, కొలుకుపాలెం, బొర్రవలస, వావిలపాడు గ్రామాలకు చెందిన ప్రజలు, వావిలపాడు, వీలుపర్తి పంచాయతీల పరిధిలోని రాతి క్వారీల లోడులతో లారీలు మార్గం నుంచే రాకపోకలు సాగిస్తాయి. అధికారులు స్పందించి కొత్త కల్వర్టు నిర్మించాలని ఆయా గ్రామాల వారు కోరుతున్నారు. – న్యూస్‌టుడే, వేపాడ

భవనాల ప్రారంభమెప్పుడో?

వేపాడ మండలంలోని బక్కునాయుడుపేట, జాకేరు గ్రామాల్లో నిర్మించిన బహుళ ప్రయోజన సౌకర్య గోదాములు ప్రారంభానికి నోచుకోక ఏడాదిగా నిరుపయోగంగా ఉన్నాయి. డీసీసీబీ ఆధ్వర్యంలో రూ.1.78 కోట్ల నిధులతో వీటిని నిర్మించారు. పనులు పూర్తయినా పట్టించుకోకపోవడంతో ఈ పరిస్థితి కనిపిస్తోంది. ఉన్నతాధికారుల దృష్టికి తీసుకెళ్తామని పీఏసీఎస్ సీఈవో పి.అప్పారావు తెలిపారు. – న్యూస్‌టుడే, వేపాడ

గుంతలదారులతో అవస్థలు

విజయనగరంలోని పలు ప్రాంతాల్లో గుంతల దారులే దర్శనమిస్తున్నాయి. మరమ్మతులకు రూ.కోట్లు ఖర్చు చేస్తున్నా.. పరిస్థితి మారడం లేదు. ఇక్కడ 420 కి.మీల పరిధిలో రహదారులున్నాయి. ప్రధానంగా అంబటి సత్రం, కొత్తపేట నీళ్ల ట్యాంకు దారి, మూడు లాంతర్లు, కొత్తగ్రహారం, పుడాకాలనీ, గుమ్చీరోడ్డు, అయ్యకోనేరు, ఐస్‌ఫ్యాక్టరీ కూడలి, అంబేడ్కర్ కూడలి, ఇందిరానగర్, దాసన్నపేట తదితర ప్రాంతాల్లో గోతులున్నాయి. పరిశీలించి, బాగు చేస్తామని ఈఈ ప్రసాద్ తెలిపారు. – న్యూస్‌టుడే, విజయనగరం పట్టణం

లక్షణాలుంటే అప్రమత్తం కావాలి

అవగాహన కల్పిస్తున్న వైద్యురాలు నవ్య

విజయనగరం అయ్యన్నపేట, కంటోన్మెంట్, కొత్తవలస, వేపాడ, న్యూస్‌టుడే: క్యాన్సర్‌ను తొలి దశలోనే గుర్తిస్తే ప్రాణాపాయం తప్పుతుందని ప్రముఖ వైద్య నిపుణురాలు నవ్య సూచించారు. క్యాన్సర్ నివారణ దినాన్ని పురస్కరించుకుని నగరంలోని లక్ష్మీ స్కూల్ ఆఫ్ నర్సింగ్ విద్యార్థులకు బుధవారం అవగాహన కల్పించారు. దీర్ఘకాలంగా మానని పుండు, నెలల తరబడి తగ్గని జ్వరం, మల మూత్రాలతో అధిక రక్తస్రావం తదితర లక్షణాలుంటే అప్రమత్తం కావాలన్నారు. మద్యపానం, ధూమపానానికి దూరంగా ఉండాలన్నారు. ఉత్తరాంధ్ర గ్రామీణ వైద్యుల సంక్షేమ సంఘం జోనల్ కార్యదర్శి గెద్ద చిరంజీవి, గౌరవాధ్యక్షుడు తిరుపతిరావు తదితరులు పాల్గొన్నారు. ● కణపాకలో అంజనీపుత్ర చిరంజీవి వాకర్స్ క్లబ్, మంగళపాలెంలో విజయశ్రీ ఉప్పలపాటి మెమోరియల్ క్యాన్సర్ ఆసుపత్రి ఆధ్వర్యంలో కార్యక్రమాలు జరిగాయి.

NAME CHANGE
I, **KOTYADA ADILAKSHMI**, D/o Pydinaidu resident of Kondagumpam (Vill), Nellimarla Mandal, Vizianagaram Dist, A.P. hereby confirm that my (Old) Name **Kotyada Adilakshmi** Now Changed as (New Name) **LANDA ADILAKSHMI** for all purposes without any prejudice and fraudulent intention.
- DEPONENT

(c) eenadu

దాగూడుమూతలు

ఆప్షన్-3 లబ్ధిదారులకు అందని ఇళ్లు

వీరవాసరం- న్యూస్‌టుడే: పేదల సొంతింటి కల నిజం చేస్తామంటూ గొప్పలు చెప్పింది వైకాపా ప్రభుత్వం. ఇళ్లు నిర్మించుకోలేని వారికి ఆప్షన్-3 కేటగిరీలో కట్టించి అప్పగిస్తామని నమ్మించింది. స్థానిక గుత్తేదారులకు ఆ బాధ్యత అప్పగించింది. ప్రభుత్వం ఇచ్చే రూ.1.80 లక్షలతో పాటు లబ్ధిదారులు అదనంగా గుత్తేదారునికి రూ.లక్ష నుంచి రూ.2 లక్షల వరకు చెల్లించాల్సి ఉంది. చాలామంది అప్పులు చేసి నగదు చెల్లించి ఏళ్లు గడుస్తున్నా అవి పూర్తి కాకపోవడంతో నేటికీ అద్దె ఇళ్లలో కాలం వెళ్లదీస్తున్నారు.

✦ జిల్లాలో 201 లేఅవుట్లలో 6,271 మంది లబ్ధిదారులు ఆప్షన్-3 కేటగిరీలో ఇళ్ల నిర్మాణానికి ముందుకొచ్చారు. వీటిలో ఇప్పటి వరకు 1,197 పూర్తి చేశారు. మిగిలిన వాటిని గుత్తేదారులు 2025 మార్చికి పూర్తి చేయాల్సి ఉంది. వైకాపా హయాంలో అప్పటి నాయకుల అండదండలతో కొందరు గుత్తేదారులు నిర్మాణ దశలు ఎక్కువగా చూపి బిల్లులు కాజేసినట్లు ఆరోపణలు వచ్చాయి. ఈ నేపథ్యంలో రాష్ట్రవ్యాప్తంగా నిర్మాణాలను పరిశీలించిన తర్వాత మాత్రమే బిల్లులు మంజూరు చేయాలని కూటమి ప్రభుత్వం ఆదేశాలు జారీ చేసింది. దీంతో గుత్తేదారులకు గత ఐదు నెలలుగా బిల్లులు ఆగడంతో చాలా చోట్ల నిర్మాణాలు మందకొడిగా సాగుతున్నాయి.

ఎక్కడ ఎలా ఉన్నాయంటే..

● భీమవరం పట్టణం పంపుల చెరువు ప్రాంతంలో 106 ఎకరాలలో 3,434 మందికి ఇళ్ల స్థలాలు మంజూరు చేశారు. వీరిలో 1,960 మంది ఆప్షన్-3 లబ్ధిదారులు ఉన్నారు. ఇప్పటి వరకు 183 గృహాలే పూర్తి చేయగా 103 అసలు ప్రారంభించలేదు. 1,674 నిర్మాణాలు వివిధ దశల్లో ఉన్నాయి.

● ఆకివీడు నగర పంచాయతీలో 216 గృహాలకు 98, తణుకు పట్టణంలో 1,524 ఇళ్లకు 60 అయ్యాయి. నరసాపురం పట్టణంలో 400కి 41, పాలకొల్లు పట్టణంలో 317కి 27 గృహాలు మాత్రమే పూర్తయ్యాయి.

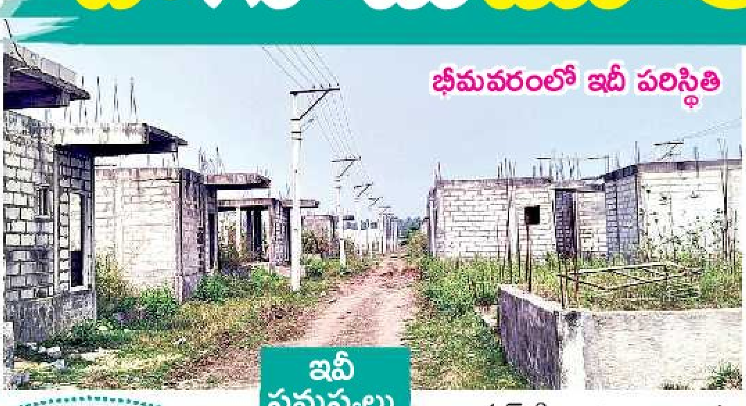

భీమవరంలో ఇదీ పరిస్థితి

లేఅవుట్లు	570
మంజూరైన ఇళ్లు	30,306
ఆప్షన్-3	6,271
పూర్తి	1,197
నిర్మించాల్సినవి	5,074

● వీరవాసరం మండలం తలతాడితిప్ప లేఅవుట్‌లో 14 మంది 2023లో గుత్తేదారుడితో ఒప్పందం చేసుకున్నారు. ఒక్కో ఇంటికి ప్రభుత్వం రూ.1.80 లక్షలు మంజూరు చేయగా గుత్తేదారునికి లబ్ధిదారులు రూ.80 వేలు, రూ.40 వేల చొప్పున చెల్లించారు. ఇక్కడ ఒక్క ఇంటి నిర్మాణం కూడా పూర్తి కాలేదు.

ఇవీ సమస్యలు

ఆప్షన్-3 నిర్మాణాలకు అంగీకరించిన లబ్ధిదారులు లేఅవుట్లలో ప్రభుత్వం కనీస మౌలిక సౌకర్యాలు కల్పించకపోవడంతో ఇళ్లు నిర్మించుకున్నా భవిష్యత్తు ఎలా ఉంటుందో అనే ఆలోచనతో గుత్తేదారులకు ముఖం చాటేస్తున్నారు.

దీనికి తోడు గుత్తేదారులకు నగదు చెల్లించడానికి వెనుకాడుతున్నారు. పలుచోట్ల లబ్ధిదారులు చనిపోవడం, కొందరు ఆచూకీ లేకపోవడం, మరికొందరు ఇతర ప్రాంతాలకు వలస వెళ్లిపోవడం మరో కారణం.

పూర్తి చేయకపోతే కేసులు

మార్చి 18 నాటికి ఇళ్లు పూర్తి చేయాలి. గతంలో బేస్‌మెంట్ వరకు చేయకుండా బిల్లులు విడుదల చేసిన ఏఈలకు షోకాజ్ నోటీసులు అందజేయాలని ఉన్నతాధికారులు ఆదేశించారు. పనులు పూర్తి చేసిన గుత్తేదారులకు బిల్లులు మంజూరు చేస్తాం. ఒప్పందం ప్రకారం పూర్తిచేయకపోతే పోలీసులకు ఫిర్యాదు చేసి కేసులు నమోదు చేయిస్తాం. నెల క్రితం ఒక గుత్తేదారుపై కేసు నమోదు చేశాం.

- జి. పిచ్చియ్య, పీడీ, గృహ నిర్మాణ సంస్థ

ఓ లుక్.. క్లిక్

ఏకీకృత కుటుంబ సర్వేలో భాగంగా కలెక్టర్ నాగరాణి భీమవరంలోని రజకపేట, చినఅమిరంలో మహిళలకు ఫొటోలు తీసి వారి వివరాలను యాప్‌లో అప్లోడ్ చేశారు. గ్రామ, వార్డు సచివాలయ సిబ్బంది ఇంటింటికీ వచ్చి ఆధార్ ఆధారంగా 38 రకాల వివరాలు సేకరిస్తారని, ఇందుకు ప్రజలు సహకరించాలని కలెక్టర్ కోరారు.

- భీమవరం పట్టణం, గ్రామీణ,న్యూస్‌టుడే

రబీ పంటల్లో సమస్యలా? నేడు కేవీకే శాస్త్రవేత్తలతో ఫోన్ ఇన్

ఈనాడు మీతోడు

ఉండి, న్యూస్‌టుడే: ఉమ్మడి జిల్లాలో నెలకొన్న విభిన్న వాతావరణంతో రబీ వరి చేలల్లో ఎదుగుదల లోపం, పిలకలు ఎర్రబడటం, చీడపీడల సమస్య తీవ్రంగా ఉంది. వైరస్‌తో ఖాళీ అయిన ఆక్వా చెరువుల్లో మళ్లీ సాగు చేపట్టడం, సీడ్ ఉత్పత్తి, మామిడి, ఉద్యాన పంటల్లో తీసుకోవాల్సిన జాగ్రత్తలపై రైతుల సందేహాలను నివృత్తి చేసేందుకు 'ఈనాడు' ఫోన్ ఇన్ నిర్వహిస్తుంది. ఇందులో ఉండి కృషి విజ్ఞాన కేంద్ర శాస్త్రవేత్తలు పాల్గొంటారు. మీరు వారికి ఫోన్ చేసి మీ పేరు, ఊరు.. వేసిన పంట రకం.. ఎదుర్కొంటున్న సమస్యను క్లుప్తంగా తెలపండి. చీడ పీడల చిత్రాలుంటే వారి చరవాణి వాట్సాప్‌కు పంపండి.

చరవాణి సంఖ్యలు..

ఎన్.మల్లికార్జునరావు	ప్రధాన శాస్త్రవేత్త, 94404 88260
ఏ.శ్రీనివాసరావు	మత్స్య, 94407 11660
ఆర్.బిందుప్రవీణ	ఉద్యాన, 70138 38803
పి.వినయలక్ష్మి	పంటల ఉత్పత్తి, 86391 28557

తేదీ: 05.02.2026 (గురువారం) సమయం: ఉదయం 10 నుంచి 11 గంటల వరకు

ఇంటిల్లిపాదీ బతకలేక

చిదిమేస్తున్న రోడ్డు ప్రమాదాలు

ఇంటి పెద్ద బతికిలేక..

ఈనాడు డిజిటల్, భీమవరం, తణుకు, భీమవరం పట్టణం, పాలకోడేరు, మొగల్తూరు, న్యూస్‌టుడే: సాఫీగా సాగిపోతున్న వారి జీవన ప్రయాణంలో ఓ కుదుపులాంటిది ప్రమాదం. అన్యోన్యంగా బతుకుతున్న ఎన్నో కుటుంబాలు రోడ్డున పడుతున్నాయి. ఏ ఒక్కరినీ కదిపినా.. వారి బాధలు విన్న కన్నీటికే కన్నీరు వచ్చేంత మానవీయ కోణాలు వెలుగుచూస్తున్నాయి.

భార్యాబిడ్డలపైనే భారం.. రోజువారీ కూలి పనులు చేస్తూ కుటుంబాన్ని నెట్టుకొచ్చేవాడిని. ఉన్నంతలో అబ్బాయిని బాగా చదివించాలనుకున్నా. 2023 జూన్‌లో పనులకెళ్తుండగా గొల్లలకోడేరు కూడలిలో జరిగిన ప్రమాదంలో తలకు బలమైన గాయమవడంతో పాటు కాళ్లు, చేతులు విరిగి మంచానికే పరిమితమయ్యాను. వైద్యానికి, ఔషధాలకే నెలకు రూ.6 వేల వరకు ఖర్చవుతోంది. కుటుంబ పోషణ, వైద్య ఖర్చుల భారమంతా భార్య నాగమణిపై పడ్డాయి. ఎంత కష్టపడినా కుటుంబం గడవడం కష్టమవడంతో బడికెళ్లాల్సిన నా కొడుకు కూలి పనులకు వెళ్తున్నాడు. చూస్తుంటే కడుపు తరుక్కుపోతోంది. ఎవరైనా ఆదుకుని వైద్యం చేయించాలి. ప్రభుత్వమైనా పింఛను ఇచ్చి ఆదుకోవాలి. **- కె.శ్రీనివాసరావు, ఉప్పరగూడెం, ఉండి మండలం**

అత్తమామలే పోషిస్తున్నారు

నా పిల్లలిద్దరూ నాన్నేరని అడిగితే సమాధానం చెప్పలేకపోతున్నా. తొమ్మిది నెలల కిందట నా భర్త చినబాబు రొయ్యల ఫ్యాక్టరీలో విధులు ముగించుకుని ఇంటికొస్తుండగా ఇంటికి కూతవేటు దూరంలో రహదారి పక్కనే ఆగి ఉన్న లారీని ఢీకొట్టి అక్కడికక్కడే మృతి చెందారు. దీంతో నాతో పాటు అయిదేళ్లలోపు పిల్లలిద్దరూ, వృద్ధాప్యంలో ఉన్న తల్లిదండ్రులు వీధినపడ్డాం. ప్రస్తుతం వృద్ధాప్యంలో ఉన్న అత్తమామలే కూలిపనులు చేస్తూ మమ్మల్ని పోషిస్తున్నారు. వితంతు పింఛను వస్తే అత్తమామలకు ఆసరాగా ఉండేది. పిల్లల భవిష్యత్తు ఏంటోననే ఆందోళన నెలకొంది. **- పమ్మి విజయకుమారి, సిద్ధాంతం**

తండ్రే దిక్కయ్యారు

మొగల్తూరుకు చెందిన ఓ యువకుడు కూలిపనులకు వెళ్తుండగా ఎన్‌హెచ్ 216పై పాతకాలువ సమీపంలో గుర్తు తెలియని వాహనం ఢీకొని గతేడాది నవంబరులో మృతి చెందాడు. ఆ యువకుడికి తల్లిదండ్రులతో పాటు నెలల గర్భిణిగా ఉన్న భార్య, నాలుగేళ్ల పాప ఉన్నారు. నేటికీ వారంతా శోక సంద్రంలోనే ఉన్నారు. వృద్ధాప్యంలో ఉన్న తండ్రే కూలి పనులకు వెళ్తూ కుటుంబాన్ని పోషిస్తున్నారు. మాలాంటి పరిస్థితి ఏ ఒక్కరికీ ఎదురవకూడదని కన్నీటి పర్యంతమవుతున్నారు ఆ తండ్రి రోడ్డుపై ప్రయాణించేటప్పుడు అప్రమత్తంగా ఉండాలంటున్నారు.

ఏడాది	2024	2025
ప్రమాదాలు	538	528
మృతులు	212	197
క్షతగాత్రులు	548	492

హోటల్‌లో పనిచేస్తున్నాం

ఎంతో హాయిగా సాగిపోతున్న మా కుటుంబాన్ని ప్రమాదం చిదిమేసింది. అమ్మాయి చదువు మధ్యలోనే ఆగిపోయింది. గరగపర్రులో ఆశగా కట్టుకుంటున్న ఇల్లు నిలిచిపోయింది. నా భర్త చింతపల్లి శ్రీనివాసరావు దుబాయ్‌లో పనిచేసేవారు. ఇంటి పనుల నిమిత్తం 2023లో తిరిగొచ్చారు. ద్విచక్ర వాహనంపై వెళ్తుండగా గొల్లలకోడేరు కూడలిలో లారీ ఢీకొని చనిపోయారు. కొడుకు మరణాన్ని జీర్ణించుకోలేక కొంతకాలానికి ఆయన తండ్రి చనిపోగా, తల్లి మానసికంగా బాధపడుతోంది. నాకు వితంతు పింఛను కూడా రావడం లేదు. కుమార్తె, నేను హోటల్‌లో పనులు చేస్తూ మా అబ్బాయిని చదివిస్తున్నాం. **- చింతపల్లి ప్రభావతి, గరగపర్రుపాలెం**

బాలల కళ్లకు వెలుగులు

పాలకొల్లు, న్యూస్‌టుడే: జిల్లాలో వేలాది మంది విద్యార్థులు, యువత కంటి సమస్యలు ఎదుర్కొంటున్నారు. కొంత మంది పౌష్టికాహార లోపంతో, మరికొంతమంది అత్యధిక సమయం చరవాణుల చెరలో చిక్కుకుపోవడం.. టీవీలకు అతుక్కుపోవడంతో ఇబ్బంది పడుతున్నారు. ఎదిగే వయసులో కంటి సమస్యలు జటిలమైతే వారి భవిష్యత్తుపై తీవ్ర ప్రభావం చూపుతుందని భావించిన కూటమి ప్రభుత్వం విద్యార్థుల కంటి సమస్యలకు పరిష్కారం చూపుతోంది. ప్రభుత్వ పాఠశాలలతో పాటు జూనియర్ కళాశాలలో విద్యార్థులకు కంటి పరీక్షలు నిర్వహించి అవసరమైన వారికి ఉచితంగా కళ్లజోళ్లు పంపిణీ చేయడానికి రంగం సిద్ధం చేసింది. సమస్య తీవ్రంగా ఉన్న వారికి జిల్లా ఆసుపత్రిలో శస్త్రచికిత్సలు చేయించనున్నారు.

4 వేల కళ్లజోళ్లు సిద్ధం: జిల్లాలోని 1,339 ప్రభుత్వ విద్యాలయాల్లో కళ్లజోళ్లు అవసరం ఉన్న విద్యార్థులు 3,350 మందిగా గుర్తించారు. వీరితో పాటు మరికొంత మందికి అవసరం ఉంటుందని అంచనా వేశారు. దీనికి అనుగుణంగా మొత్తం 5 వేల కళ్లజోళ్లు అవసరమని ప్రతిపాదించగా ఇప్పటికే 4 వేలు సిద్ధం చేశారు. రాష్ట్రస్థాయిలో ఈ నెల 3న ఈ కార్యక్రమాన్ని ప్రారంభించడంతో జిల్లాలో త్వరలో ప్రారంభించనున్నారు. పాఠశాలల వారీగా ఈ నెలాఖరుకు పంపిణీ పూర్తి చేయాలని లక్ష్యంగా పెట్టుకున్నారు. పరీక్షలు నిర్వహించిన నివేదికల ఆధారంగా ఆయా విద్యార్థుల పేర్లతో కళ్లజోడు పెట్టెలను పాఠశాలలకు పంపనున్నట్లు జిల్లా అంధత్వ నివారణ సంస్థ మేనేజర్ డాక్టర్ రవి తెలిపారు.

19 నుంచి మోగనున్న పెళ్లి భాజాలు

ద్వారకాతిరుమల, న్యూస్‌టుడే: హిందూ సంప్రదాయంలో వివాహం అనేది ఇద్దరు వ్యక్తుల కలయిక మాత్రమే కాదు. రెండు కుటుంబాలను కలిపే పవిత్రమైన బంధం. ఇందుకు సమయం ఆసన్నమైంది. శుక్ర మౌఢ్యమి కారణంగా ఈ నెల 17 వరకు వివాహాలకు ముహూర్తాలు లేవు. తర్వాత 19 నుంచి ఉన్నట్లు పండితులు చెబుతున్నారు.

శుభ ముహూర్తాలు

ఫిబ్రవరి	19, 20, 21, 24, 25, 26
మార్చి	1, 3, 4, 7, 8, 9, 11, 12
ఏప్రిల్	15, 20, 21, 25, 26, 27, 28, 29
మే	1, 3, 5, 6, 7, 8, 13, 14, 21, 22, 23, 24, 25, 26, 27, 29
జులై	1, 6, 7, 11
ఆగస్టు- అక్టోబర్	చాతుర్మాస, శూన్య మాసం- ముహూర్తాలు లేవు.
నవంబరు	21, 24, 25, 26
డిసెంబరు	2, 3, 4, 5, 6, 11, 12

ప్రేమ పేరుతో వంచన మనస్తాపంతో యువతి ఆత్మహత్య 6లో

రోడ్డుకే తెలుసు.. నాణ్యతే అలుసు

రహదారులు: 2 | సీఆర్‌ఎఫ్ నిధులు: రూ.47.50 కోట్లు | శంకుస్థాపన చేసిన తేదీ: 20.04.2023

రూ.47.50 కోట్ల పనుల వద్ద పర్యవేక్షణ శూన్యం

● రెండేళ్లుగా నిలిచిపోయిన ఈ రహదారుల పనులు ఎట్టకేలకు కొన్ని రోజుల క్రితం పెదకాపవరం గ్రామ పరిధిలో పునఃప్రారంభమయ్యాయి.

ఆకివీడు, న్యూస్‌టుడే

1. కొల్లేరు-భీమవరం మార్గంలో ఉండి మండలం పాములపర్రు నుంచి ఆకివీడు మండలం పెదకాపవరం వరకు 12 కిలోమీటర్ల మేర రూ.25 కోట్లతో దారిని వెడల్పు చేసి నిర్మించాలి.

2. కలవపూడి-గణపవరం మార్గంలో నిడమర్రు మండలం క్రొవ్విడి నుంచి పెదకాపవరం వరకు, అయిభీమవరం నుంచి కాళ్ల మండలం ఏలూరుపాడు వరకు 16 కి.మీ పొడవున రహదారిని రూ.20.50 కోట్లతో వెడల్పు చేసి అభివృద్ధి చేయాలి.

గతంలో ఆకివీడు, ఉండి, నిడమర్రు, కాళ్ల మండలాలను కలుపుతూ సరిహద్దు గ్రామాలు మధ్యనున్న రహదారుల అభివృద్ధికి కేంద్రం సీఆర్‌ఎఫ్ నిధులు మంజూరు చేసింది. గత ప్రభుత్వంలో పనులను ప్రారంభించారు. బిల్లులు చెల్లించకపోవడంతో అసంపూర్తిగా నిలిచిపోయాయి. ఈ రెండు మార్గాల దుస్థితిపై 'ఈనాడు'లో పలు కథనాలు ప్రచురితమైన నేపథ్యంలో ఎట్టకేలకు పనులు పూర్తిచేసే దిశగా యంత్రాంగం చర్యలు చేపట్టింది. అయితే ప్రస్తుతం జరుగుతున్న పనుల వద్ద అధికారులు, వర్క్ ఇన్‌స్పెక్టర్ పర్యవేక్షణ ఉండటం లేదని స్థానికులు అంటున్నారు. రహదారిని వెడల్పు చేసే క్రమంలో తవ్విన గోతుల్లో నాసిరకం కంకర పోసి చదును చేస్తున్నారని చెబుతున్నారు. రహదారులకు మోక్షం కలిగిన నేపథ్యంలో నాణ్యత ప్రమాణాల విషయంలో రాజీ పడకుండా నిరంతరం పర్యవేక్షించాలని కోరుతున్నారు. ఈ విషయాన్ని ఆర్‌అండ్‌బీ జేఈ కె.శ్రీహరిరాజు దృష్టికి 'న్యూస్‌టుడే' తీసుకెళ్లగా నాణ్యతతో పనులు చేయిస్తామని చెప్పారు.

సీసీ రోడ్డు నిర్మాణం వద్ద అధికారులు ఎక్కడ?

రహదారి వెడల్పు పనులకు వాడుతున్న కంకర ఇదే

మనసుతో చూసి.. బ్యాట్‌తో బాదేసి!

ఉత్సాహంగా క్రికెట్ ఆడుతున్న క్రీడాకారులు

ఏలూరు నగరం, న్యూస్‌టుడే: వారు బంతి చూడలేరు.. దాన్ని గమనాన్ని మాత్రం అంచనా వేస్తారు. బ్యాట్‌తో బాదేస్తారు. వారు వినలేరు.. శబ్ద గ్రాహకంతో వికెట్లు పడేలా బంతిని గిరగిరా తిప్పి వేస్తారు. ఈ క్రికెట్ మ్యాచ్‌లకు ఏలూరు వేదికైంది. నగర సమీప ఆశ్రం వైద్య కళాశాల క్రీడా మైదానంలో తెలంగాణ, ఆంధ్రప్రదేశ్ రాష్ట్రాలకు చెందిన అంధుల టీ20 క్రికెట్ పోటీలు బుధవారం ప్రారంభమయ్యాయి. తొలి మ్యాచ్‌లో మొదట బ్యాటింగ్ చేసిన ఆంధ్రప్రదేశ్ జట్టు 5 వికెట్లు కోల్పోయి 226 పరుగులు చేసింది. ఆ జట్టు బ్యాట్స్‌మెన్ ఎ.రవి 118 పరుగులతో అజేయంగా నిలిచారు. లక్ష్య ఛేదనలో తెలంగాణ జట్టు 8 వికెట్లు కోల్పోయి 173 పరుగులకే పరిమితమైంది. అంతకుముందు సినీ దర్శకుడు సందీప్‌రాజ్, ఆంధ్రప్రదేశ్ రాష్ట్ర అంధుల క్రికెట్ అసోసియేషన్ అధ్యక్షుడు శరత్‌బాబు, కార్యదర్శి జి.రవీంద్ర బాబు, అర్జున అవార్డు గ్రహీత ఐ.అజయ్‌కుమార్ రెడ్డి, ఎన్ ఫౌండేషన్ వ్యవస్థాపకుడు నారా శేషు పాల్గొని ట్రోఫీలు ఆవిష్కరించారు.

మొదటి దశలోనే గుర్తిద్దాం

భీమవరం పట్టణం, న్యూస్‌టుడే: క్యాన్సర్‌పై ప్రతి ఒక్కరూ అప్రమత్తంగా ఉండాలని, మొదటి దశలోనే గుర్తిద్దామని కలెక్టర్ చదలవాడ నాగరాణి అన్నారు. ప్రపంచ క్యాన్సర్ అవగాహన దినోత్సవాన్ని పురస్కరించుకుని భీమవరం అంబేడ్కర్ కూడలి నుంచి తహసీల్దారు కార్యాలయం వరకు ప్రదర్శన నిర్వహించారు. కలెక్టర్ నాగరాణి మాట్లాడుతూ జిల్లాలో ఎన్‌సీడీ 4.0 క్యాన్సర్ స్క్రీనింగ్‌లో ఇప్పటి వరకు 6,90,561 మందికి పరీక్షలు నిర్వహించగా 13,450 మందిని నోటి క్యాన్సర్ అనుమానితులుగా గుర్తించామన్నారు. 40 సంవత్సరాలు దాటిన ప్రతి ఒక్కరూ తరచూ క్యాన్సర్ నిర్ధారిత పరీక్షలు చేయించుకోవాలన్నారు. కార్యక్రమంలో డీఎంహెచ్‌వో జి.గీతాబాయి, ఎన్‌సీడీ కార్యక్రమ అధికారి కిశోర్, వైద్యులు క్రాంతి, భావన పాల్గొన్నారు.

ఆశలన్నీ.. అధినేతపైనే!

ఉండి, న్యూస్‌టుడే: అమరావతిలో జల వనరుల శాఖ మంత్రి నిమ్మల రామానాయుడు ఆధ్వర్యంలో గురువారం సాగునీటి వినియోగదారుల సమావేశం జరగనుంది. ముఖ్యమంత్రి చంద్రబాబు పాల్గొంటారు. పశ్చిమ డెల్టాలోని 131 నీటి వినియోగదారుల సంఘాల అధ్యక్షులు, ఉపాధ్యక్షులు, 20 మంది డీసీ ఛైర్మన్లు, ఉపాధ్యక్షులు, ప్రాజెక్టు కమిటీ ఛైర్మన్లకు ఇప్పటికే ఆహ్వాన పత్రికలు అందజేశారు. పాలకవర్గాల ఏర్పడిన 14 నెలల తర్వాత జరుగుతున్న ఈ సమావేశంలో కీలక నిర్ణయాలు వెలువడతాయనే ఆశాభావం వ్యక్తమవుతోంది.

'సాగునీటి సంరక్షణ-భద్రత-భవిష్యత్తు'.. సాగునీటి సంఘాల పాత్రపై ప్రధానంగా చర్చించనున్నారు. గోదావరి జిల్లాల విషయానికొస్తే డెల్టా వ్యవస్థ నేడు దయనీయంగా మారింది. ఖరీఫ్‌లో అతివృష్టి.. రబీలో అనావృష్టి పరిస్థితులు వెంటాడుతున్నాయి. 2002-03 నుంచి రెండో పంటకు సాగునీటి ఇబ్బందులు తీవ్రస్థాయిలో ఎదురవుతున్నాయి. ప్రస్తుత రబీ సీజన్‌లోనూ ఈనెల ఒకటో తేదీ నుంచి వారబందీ విధానంలో కాలువలకు నీరు సరఫరా చేస్తున్నారు.

వైకాపా హయాంలో నీటి సంఘాలు నిర్లక్ష్యానికి గురయ్యాయి. కూటమి ప్రభుత్వం తిరిగి జీవం పోసింది. నామినేషన్ ప్రాతిపదికన జరిగే పనుల విలువ రూ.5 లక్షల నుంచి రూ.10 లక్షలకు పెంచుతూ గత వేసవిలోనూ నిర్ణయం తీసుకున్నారు. రాష్ట్రస్థాయిలో గురువారం జరిగే సమావేశం తరువాత ఈ సంఘాలకు మరిన్ని బాధ్యతలు అప్పగిస్తారనే ఆశాభావం వినిపిస్తోంది.

అంచులో భారీ గొయ్యి... చూసి పోనియ్యి!

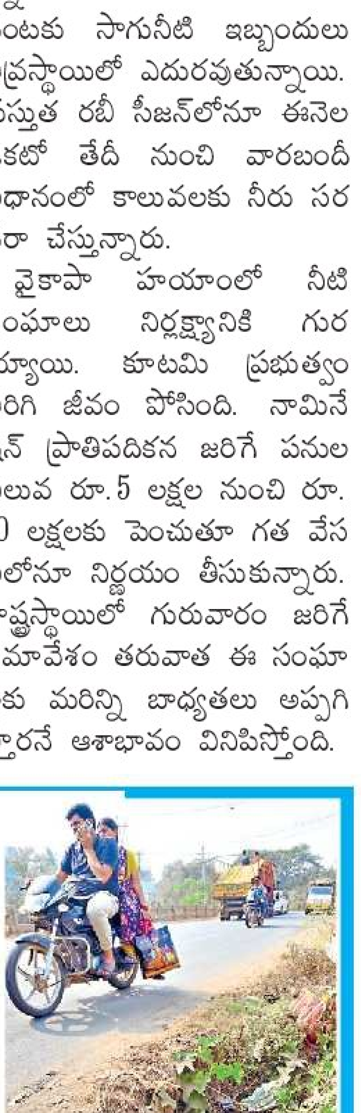

ఆకివీడులోని వెంకయ్యవయ్యేరు కాలువపై ఉన్న వంతెన వద్ద జాతీయ రహదారి అంచులో భారీ గొయ్యి ఏర్పడి ప్రమాదకరంగా మారింది. అక్కడ అంత పెద్ద గొయ్యి ఉన్నట్టు వాహనచోదకులకు బాగా దగ్గరకు వచ్చే వరకు కనిపించడం లేదు. ఎన్‌హెచ్ డీఈ శ్రీనివాస్ మాట్లాడుతూ గొయ్యిని పూడ్చిస్తామని అన్నారు. **- న్యూస్‌టుడే, ఆకివీడు**

పశ్చిమ గోదావరి జిల్లా : జ్ఞాపిక టీవీఎస్, సత్రంపాడు, ఏలూరు: 7095706969 | జ్ఞాపిక టీవీఎస్, పాత బస్టాండ్: 7095701818 | ఈశ్వర టీవీఎస్, భీమవరం: 7997993277 | ఈశ్వర టీవీఎస్, పాలకొల్లు: 7997998266 | శ్రీకృష్ణ టీవీఎస్, తణుకు: 7702511992 | శ్రీదుర్గా టీవీఎస్, నరసాపూర్: 7997998256 | జ్ఞాపిక టీవీఎస్, తాడేపల్లి గూడెం: 7095705454 | పవిత్రా టీవీఎస్, కొయ్యలగూడెం: 9059906703 | ఈశ్వర టీవీఎస్, మొగల్తూరు: 7997993268 | వెంకట్ శ్రీ టీవీఎస్, జంగారెడ్డిగూడెం: 9492733338 | సన్ టీవీఎస్, చింతలపూడి: 9908958794. గురు టీవీఎస్, కైకలూరు: 9703014102.

(c) eenadu

మాట్లాడుతున్న నాగరాణి

రాష్ట్రంలో ప్రథమంలో నిలుద్దాం : కలెక్టర్

పదో తరగతి ఉత్తీర్ణతపై సమీక్ష

భీమవరం పట్టణం, న్యూస్‌టుడే: పదో తరగతి ఫలితాల్లో జిల్లాకు ప్రథమస్థానం వచ్చేందుకు విద్యాశాఖ అధికారులు, ఉపాధ్యాయులు సమన్వయంతో కృషి చేయాలని కలెక్టర్ చదలవాడ నాగరాణి ఆదేశించారు. పదో తరగతి పరీక్షల కార్యాచరణ ప్రణాళిక అమలుపై భీమవరం ఎస్ఆర్‌కేఆర్ ఇంజినీరింగ్ కళాశాల ఆడిటోరియంలో బుధవారం ప్రధానోపాధ్యాయులతో సమావేశాన్ని నిర్వహించారు. 100 రోజుల కార్యాచరణను కచ్చితంగా అమలు చేయాలన్నారు. విద్యార్థులు సక్రమంగా హాజరయ్యేలా తల్లిదండ్రులు ప్రత్యేక శ్రద్ధ తీసుకోవాలన్నారు. పిల్లలు ఎలా చదువుతున్నారో తల్లిదండ్రులు గమనించాలన్నారు పరీక్షలంటే భయం లేకుండా మనోధైర్యాన్ని కల్పించి, ఆరోగ్యం విషయంలో ప్రత్యేక శ్రద్ధ తీసుకోవాలని సూచించారు. సబ్జెక్టుల్లో వెనుకబడుతున్న విద్యార్థులకు ప్రత్యేకంగా సమయం కేటాయించాలని జేసీ టి.రాహుల్‌కుమార్‌రెడ్డి అన్నారు. ఇప్పటి వరకు నిర్వహించిన పరీక్షల్లో విద్యార్థుల ప్రగతిస్థాయిని సమీక్షించారు. డీఈవో ఇ.నారాయణ, ఉప విద్యాశాఖ అధికారులు ఎన్.రమేశ్, ఎం.మురళీ సత్యనారాయణ తదితరులు పాల్గొన్నారు.

బ్యాంకర్లు రుణాలిచ్చి సహకరించాలి

భీమవరం కలెక్టరేట్, న్యూస్‌టుడే: వివిధ పథకాల కింద లబ్ధిదారులకు రుణాలిచ్చి సహకరించాలని కలెక్టర్ నాగరాణి బ్యాంకర్లకు సూచించారు. కలెక్టరేట్‌లో బుధవారం జరిగిన జిల్లా సంప్రదింపుల కమిటీ సమావేశానికి ఆమె అధ్యక్షత వహించి మాట్లాడారు. స్వయం సహాయక సంఘాలకు చిరువ్యాపారాల కోసం వ్యక్తిగత రుణాలు మంజూరు చేయాలన్నారు. చేనేత కార్మికులకు బకాయి ఉన్న మార్జిన్ మనీ వెంటనే విడుదల చేయాలన్నారు. ప్రతి మంగళ, బుధవారాల్లో వ్యవసాయాధికారులు నిర్వహించే పొలం పిలుస్తోంది కార్యక్రమంలో బ్యాంకర్లు పాల్గొనాలన్నారు. ఆర్థిక అక్షరాస్యతపై అవగాహన కార్యక్రమాలు నిర్వహించాలని ఆదేశించారు. సమావేశంలో జిల్లా లీడ్‌బ్యాంకు మేనేజర్ నాగేంద్రప్రసాద్, యూనియన్ బ్యాంక్ ఆఫ్ ఇండియా రీజనల్ హెడ్ సుబ్రహ్మణ్యం, ఆర్‌బీఐ లైజనింగ్ అధికారి రామకృష్ణ తదితరులు పాల్గొన్నారు. ★ ప్రమాదాలు లేకుండా పరిశ్రమలను నిర్వహించేలా చర్యలు చేపట్టాలని కలెక్టర్ నాగరాణి సూచించారు. నిబంధనలపై కార్మికులకు మాక్‌డ్రిల్ నిర్వహించి అవగాహన కల్పించాలని అధికారులను ఆదేశించారు. ఆ అంశంపై సంబంధిత అధికారులు, పరిశ్రమల ప్రతినిధులతో ఆమె బుధవారం గూగుల్‌మీట్ నిర్వహించారు.

నేడు మాజీ సీఎం జగన్ రాక

భీమవరం పట్టణం, న్యూస్‌టుడే: మాజీ ముఖ్యమంత్రి జగన్‌మోహన్ రెడ్డి గురువారం భీమవరం రానున్నారు. శాసనమండలి ఛైర్మన్ మోషేనురాజు కుమారుడి వివాహ వేడుకలో పాల్గొనేందుకు ఉదయం 11 గంటలకు భీమవరం చేరుకుంటారు. పెదఅమిరం రోడ్డులోని రాధాకృష్ణ కన్వెన్షన్‌లో జరిగే వేడుకలో పాల్గొంటారు. 11.40కు బయలుదేరి హెలికాప్టర్‌లో తాడేపల్లికి వెళ్తారు.

బహిరంగ వేలం

తేది: 06-02-2026 (శుక్రవారం)

Veh. No.	Vehicle Description	Year
AP05CD1123	Swift VDI BSIV	2012
AP16TJ4662	AL DOST PLUS	2017
AP39DT1777	SWIFT DZIRE TOUR	2014
AP30AQ7521	ERTIGA VDI SMART HYBRID DIESEL	2018
AP16CZ2111	ECOSPORT 1.5D TDCI TITANIUM MT DESL 5 SETR	2014
AP37CU3429	MAHINDRA 575 DI	2016
AP39US6724	DZIRE VXI 1.2L 5MT CNG BS6	2023
AP37TA6487	AL DOST	2013
AP39UW6333	BHARAT BENZ 2523 FBT-T	2018
AP16TF5855	AL 3118 IL FBT (VJY YARD)	2016
AP37DE6069	HEXA XE 4 X2 DIESEL (VJY YARD)	2017
AP37TD3123	MAHINDRA BOLERO PIK UP (VJY YARD)	2015
AP39HD7979	ERTIGA VXI BS6 PETROL 7 SEATER	2020
AP16TF8086	TATA ACE MEGA	2016
AP39TR3839	AL BADA DOST I4 BS6	2021
AP05TN1700	AL DOST PLUS	2018
AP05TM2339	TATA LPK 2518 FBT (KURNOOL YARD)	2018
AP39TE9163	ECOMET 1214/47 E4 TRUCKS	2019
AP39UV0556	TATA PRIMA 3530.K BS6 FBT	2024
AP39UH0555	TATA PRIMA LX 3525.TK BS6 FBT	2023
AP05DJ5999	MARUTI SWIFT DZIRE VDI BS IV	2015
AP05TM3119	TATA LPK 2518 FBT	2018
AP05TF1009	TATA SE 1613 CUMMINS FBT-T	2016
AP37TD3939	TATA LPK 2518 FBT	2015
AP35AJ6172	MARUTI SWIFT VDI BS IV	2017
AP39HA0222	VENUE SX(O) CRDI DIESEL 5 SETR	2020
AP05TF2011	BHARAT BENZ 2523 FBT-T	2017
AP37TK2809	AL E COMET 1012 FBT	2018
AP37TD7696	AL E COMET 1214 FBT	2017
AP39TK4239	TATA LPK 2518 FBT	2018
AP40HV6769	THAR ROXX MX5 2WD BS6 DESL 5 SETR	2025
AP39UJ9957	MARUTI SWIFT DIESEL-P	2016
AP37TK1329	TATA SE 1613 TURBO FBT-T	2018
AP31TV5127	MARUTI DZIRE TOUR DIESEL-P	2013
AP37TE8219	TATA SE 1613 TURBO FBT-T	2012
AP37CS6561	CHEVROLET ENJOY LS TCDI BSIV	2016
AP39UK9899	MARUTI ERTIGA BS6-P	2020
AP40BC7203	PUNCH ADVENTURE BS6 PETROL 5 SEATER	2023
AP07TM8438	AL 3118 IL FBT	2019
AP16CP0986	SWIFT VDI DIESEL 5 SEATER	2013
AP37TF1357	AL 2518T IL FBT-T	2017
TS09UC7930	TATA SIGNA 2823.TK FBT	2019
AP16TH2885	BAJAJ RE MAXIMA DIESEL-P	2016

వేలం జరుగు ప్రదేశం

శ్రీరామ్ ఆటోమాల్ ఇండియా Ltd., NH-16, భారత్ పెట్రోల్ బంక్ ఎదురుగా, రాజానగరం, E.G.Dt.

శ్రీరామ్ ఫైనాన్స్ Ltd.,

D.No. 22C-7-2, పాతబస్టాండ్ దగ్గర, బడేటివారి వీధి, పవర్‌పేట, ఏలూరు - 534002

08812-223388, 98499 81384

ప్రకృతి సేద్యం.. విజయపథం

అధిక ఆదాయం బాటలో మహిళలు

కొయ్యలగూడెం గ్రామీణ, జంగారెడ్డిగూడెం గ్రామీణ, న్యూస్‌టుడే

ప్రకృతి వ్యవసాయం చేస్తూ.. పొరుగు రైతులకు ఆదర్శంగా నిలుస్తున్నారీ మహిళలు. తక్కువ ఖర్చుతో నాణ్యమైన దిగుబడులు సాధిస్తూ అధిక ఆదాయాన్ని అందుకుంటున్నారు. బయ్యనగూడెంలో ఇటీవల జరిగిన శిక్షణ తరగతులకు రాష్ట్రంలోని వివిధ జిల్లాల నుంచి హాజరైన పలువురు మహిళల విజయపథమే ఇందుకు నిదర్శనం. ఆ వివరాలు వారి మాటల్లోనే..!

‘మూడెకరాల్లో ఆయిల్ పాంను ప్రకృతి వ్యవసాయ పద్ధతిలో పెంచుతున్నాం. దిగుబడి ఎకరాకు పది టన్నుల వరకు వస్తోంది. ఖర్చు తగ్గి ఆదాయం పెరిగింది. ఆయిల్‌పాం తోటలో ఎకరా విస్తీర్ణంలో నాలుగు రకాల అంతర పంటలు వేశాం. సుగంధ ద్రవ్యాలు, పండ్ల మొక్కలు, కూరగాయలు, ఆకు కూరలు సాగు చేశాం. అయిదు సెంట్లలో ఆకుకూరల సాగుతో నెలకు రూ.4వేలు, కూరగాయలతో రూ.15వేలు ఆదాయం పొందా. నాకు మాదిరిగానే సాగు చేస్తున్న రైతుల దగ్గర ఉత్పత్తులను కొని ఆన్‌లైన్ ద్వారా మార్కెటింగ్ చేసి నెలకు రూ.50 వేల వరకు సంపాదిస్తున్నా.’ **- ఎస్‌కె నవీన్నా, సాగిపాడు, కామవరపుకోట మండలం**

‘అయిదేళ్లుగా నిమ్మ సాగు చేస్తున్నా. తోట బలంగా ఉండటానికి, పూత, పిందె బాగా రావడానికి జీవామృతం, కోడి గుడ్డు, నిమ్మరసం సాగు నీటితో పాటు కలిపి వేస్తున్నాం. ఇవే కాక తెగుళ్ల నివారణకు అవసరమైన కషాయాలు, ద్రావణాలను తయారు చేసుకుని వాడుతున్నాం. దీంతో ఖర్చు తక్కువ, పంట దిగుబడి పెరిగి ఆదాయం బాగుంది. దీంతోపాటు మూడెకరాల్లో ఇదే విధానంలో ఆయిల్‌పాం సాగు చేస్తున్నాం’ **- జాస్తి విజయలక్ష్మి, రామచంద్రాపురం, పెదవేగి మండలం**

శిక్షణలో భాగంగా కషాయం తయారీలో పాల్గొన్న మహిళలు

‘2008 నుంచి ప్రకృతి వ్యవసాయం చేస్తున్నాం. మొదట్లో పామాయిల్ తోట వేశాం. తోటలో మొక్కలకు పారించడం కోసం 2 వేల లీటర్ల సామర్థ్యం కలిగిన జీవామృతం తొట్టెను ఏర్పాటు చేసుకున్నాం. తోట ఆరోగ్యంగా ఉండి కాయ బరువు పెరిగి దిగుబడి బాగుంటోంది. అంతర పంటగా మామిడి, జామ, చక్కెర కేళి అరటి పండ్ల మొక్కలను పెంచుతూ అదనంగా ఆదాయం పొందుతున్నాం’ **-షేక్ హుస్సేన్‌బీ, వీరిశెట్టిగూడెం, లింగపాలెం మండలం**

ధ్వని కాలుష్యానికి పాల్పడిన యువకులతో సామాజిక సేవ

కౌన్సెలింగ్ నిర్వహిస్తున్న డీఎస్పీ శ్రీవేదఅరవింద

నరసాపురం, పట్టణం, న్యూస్‌టుడే: ద్విచక్ర వాహనాలతో ధ్వని కాలుష్యానికి పాల్పడిన ఆరుగురు యువకులతో బుధవారం డీఎస్పీ జి.శ్రీవేదఅరవింద ఆధ్వర్యంలో పోలీసులు సామాజిక సేవ చేయించారు. గత నెల 29న అంతర్వేది లక్ష్మీనరసింహస్వామి కల్యాణోత్సవాలకు యాత్రికులు తరలివెళ్లే సమయంలో తిరుమాని నరసింహస్వామి, తిరుమాని శేషసాయి, మల్లాది స్వామి, సంగాని శ్యాంబాబు, తిరుమాని కిశోర్, కొయ్యలగడ్డ బాలాజీ ద్విచక్ర వాహనాలకు సైలెన్సర్లు తొలగించి నడిపారు. వారిని గుర్తించిన పట్టణ సీఐ బి.యాదగిరి కేసు నమోదు చేశారు. ఎస్పీ అద్నాన్ నయీం అస్మి, అదనపు ఎస్పీ భీమారావు ఆదేశాలతో బాధ్యులను సెకండ్ జ్యుడిషియల్ మెజిస్ట్రేట్ కోర్టు న్యాయమూర్తి ఎన్.శంకర్ ఎదుట హాజరు పరిచారు. న్యాయమూర్తి నిందితులకు రూ.200 చొప్పున అపరాధ రుసుం, వారందరితో సామాజిక సేవ చేయించాలని ఆదేశాలు జారీ చేశారు. న్యాయమూర్తి ఆదేశాలు అమలులో భాగంగా డీఎస్పీ పర్యవేక్షణలో సీఐ ఆ యువకులతో ప్రతిజ్ఞ, సామాజిక సేవ చేయించారు. ప్రజలకు ట్రాఫిక్ నిబంధనలపై వారితో అవగాహన కల్పించారు.

దేశ ప్రయోజనాల కోసం ఐక్యంగా పోరాడుదాం

మాట్లాడుతున్న సీపీఎం రాష్ట్ర కార్యదర్శి శ్రీనివాసరావు

భీమవరం వన్‌టౌన్, న్యూస్‌టుడే: అమెరికా సామ్రాజ్యవాదానికి వ్యతిరేకంగా దేశ ప్రయోజనాల కోసం ఐక్యంగా పోరాడుదామని సీపీఎం రాష్ట్ర కార్యదర్శి వి.శ్రీనివాసరావు పిలుపునిచ్చారు. బుధవారం భీమవరం అంబేడ్కర్ భవనంలో సీపీఎం జిల్లా కార్యదర్శి జేఎన్‌వీ. గోపాలన్ అధ్యక్షతన ట్రంప్ సుంకాలు, యుద్ధోన్మాదం, ప్రపంచ శాంతి, సవాళ్లు అంశంపై సదస్సు నిర్వహించారు. ముఖ్య అతిథిగా హాజరైన శ్రీనివాసరావు మాట్లాడుతూ దేశ ప్రయోజనాల కోసం రాజకీయ పక్షాలన్నీ ఒక వేదికపైకి వచ్చి మోదీని ప్రశ్నించాలని పిలుపునిచ్చారు. సీపీఎం జిల్లా కార్యదర్శి కోనాల భీమారావు, జిల్లా కాంగ్రెస్ అధ్యక్షుడు అంకెం సీతారాంలు మాట్లాడుతూ అమెరికాతో వాణిజ్య ఒప్పందాలు దేశ ప్రజలకు నష్టదాయకమన్నారు. సదస్సులో సీపీఎం జిల్లా కార్యదర్శి బి.బలరాం, ఫార్వర్డ్ బ్లాక్ రాష్ట్ర కార్యవర్గ సభ్యుడు దండు శ్రీనివాసరాజు, వైకాపా మైనార్టీ విభాగం జిల్లా నాయకుడు కరీముల్లా బాషా, తెదేపా నాయకులు మెంటే పార్థసారథి, సీపీఎం జిల్లా కార్యదర్శివర్గ సభ్యుడు బి.వాసుదేవరావు, నాయకులు కేతా గోపాలన్, కర్రి నాగేశ్వరరావు, జబ్బానీ, మల్లుల సీతారాంప్రసాద్ తదితరులు పాల్గొన్నారు.

నేస్తున్న చేనేత కార్మికుడు సోమేశ్వరరావు

పూజలందుకున్న స్వామి వారి పాగా

క్షీరారామయ్యకు మల్లన్న పాగా సిద్ధం

పాలకొల్లు ఆధ్యాత్మికం, న్యూస్‌టుడే: పంచారామక్షేత్రం పాలకొల్లు క్షీరారామలింగేశ్వరస్వామికి మహాశివరాత్రికి సమర్పించే మల్లన్న పాగా సిద్ధమైంది. పాలకొల్లు మండలం దగ్గులూరుకు చెందిన నేతన్న కుటుంబీకులు 48 ఏళ్లుగా ఏటా ఆనవాయితీగా దీనిని అందిస్తున్నారు. వరదా సోమేశ్వరరావు, రామకోటి మాణిక్యం దంపతులు పాగాను మగ్గంపై నేతతో తయారుచేస్తారు. మహాశివరాత్రి పర్వదినం నాడు ఊరేగింపుగా తీసుకొచ్చి ఆలయానికి అందిస్తారు. శ్రీశైలం మల్లికార్జునస్వామి ఆలయం, పాలకొల్లు క్షీరారామంలో మాత్రమే పాగాను కట్టే ఆచారం ఉంది.

లింగోద్భవ సమయంలో.. పండగ రోజున లింగోద్భవ సమయంలో స్వామివారి గర్భాలయ శిఖరం నుంచి గాలి గోపురం శిఖరాలకు పాగాను ఆలయానికి ఇరు వైపులా కడతారు. కార్తికమాసం నుంచే పాగాను నేసేందుకు పనులు ప్రారంభిస్తారు.

పూర్వీకుల నుంచి.. ‘పాగాను అందించడం మా పూర్వీకులు అందే వీరన్న, వరదా సోమలింగం నుంచి వారసత్వంగా మాకు వచ్చింది. 1979 సంవత్సరం నుంచి దీనిని నేస్తున్నాం. 360 మూరలు, 18 అంగుళాల వెడల్పుతో తయారు చేస్తాం. ఆలయ అధికారులు అనుమతితో పండగ రోజున సమర్పిస్తాం’ అని సోమేశ్వరరావు తెలిపారు.

మాధవాయపాలెం రేవు పాటకు టెండరు ప్రతిపాదనలు

ప్రారంభ పాట అంచనా విలువ రూ.3.59 కోట్లు

నరసాపురం గ్రామీణ, న్యూస్‌టుడే: [illegible]

92.7 FM Rajamahendravaram

ఈఎఫ్ఎమ్ కార్యక్రమాలు

సోమవారం నుంచి శుక్రవారం

కార్యక్రమం	ప్రసార వేళలు
ఉషోదయం	ఉ 5 - ఉ 7
ఈ-మార్నింగ్స్	ఉ 7 - ఉ 11
నువ్వా నేనా	ఉ 11 - మ 2
సత్యభామ	మ 2 - సా 5
లైట్ తీస్కో	సా 5 - రా 9
సరదాగా కాసేపు	రా 9 - రా 12
బ్యాక్ టు బ్యాక్ సాంగ్స్	రా 12 - తె 5

/Eenadufm

For Advertising on Eenadu FM Contact

9000180626, 9989993175

ప్రేమ పేరుతో వంచన
మనస్తాపంతో యువతి ఆత్మహత్య

తాడేపల్లిగూడెం వన్‌టౌన్, న్యూస్‌టుడే: ప్రేమ పేరుతో ఓ యువకుడు మోసం చేయడంతో ఇంజినీరింగ్ మూడో సంవత్సరం చదువుతున్న విద్యార్థిని ఆత్మహత్య చేసుకున్న ఘటన తాడేపల్లిగూడెంలో చోటుచేసుకుంది. పోలీసుల కథనం మేరకు.. మండవల్లి మండలం లోకుమూడి గరువుకు చెందిన తమ్మిరెడ్డి వసంత(22) విజయవాడలోని ఓ ఇంజినీరింగ్ కళాశాలలో చదువుతుండగా పశ్చిమగోదావరి జిల్లా తాడేపల్లిగూడెం సుబ్బారావుపేటకు చెందిన బండారు సురేశ్‌తో పరిచయం ఏర్పడింది. అనంతరం ప్రేమగా మారింది. రెండో సంవత్సరంలో సురేశ్ చదువు మానేసినా.. వీరిద్దరి మధ్య రాకపోకలు కొనసాగుతున్నాయి. ఈ నేపథ్యంలో సురేశ్ ఆమె నుంచి దఫదఫాలుగా రూ.60 వేల వరకు నగదు తీసుకున్నాడు. ఎంతకీ తిరిగి ఇవ్వకపోవడంతో వారి మధ్య కొంతకాలంగా వాగ్వాదం జరుగుతోంది. ఈ విషయాన్ని గమనించిన సురేశ్ తల్లి బండారు సూర్యప్రభ ఆ విద్యార్థినికి ఫోన్ చేసి ఈనెల 1న తాడేపల్లిగూడెంలోని వారి నివాసానికి రప్పించింది. తన వద్ద వాడుకున్న సొమ్మును తిరిగి ఇవ్వాలని, తనను పెళ్లి చేసుకోవాలని విద్యార్థిని స్పష్టంగా చెప్పింది. రెండింటిలో ఏదీ జరగదని.. తల్లీకొడుకులు చెప్పడంతో పాటు ఏదో ఒకటి తిని చావు అని అవమానకరంగా మాట్లాడటంతో ఆమె మనోవేదనకు గురైంది. దీంతో అదే రోజు రాత్రి ఇంట్లో ఉన్న టీబీ మాత్రలు మోతాదుకు మించి మింగింది. ఈ క్రమంలో ఆమె ప్రవర్తనలో మార్పును గుర్తించిన తల్లీకొడుకులు వెంటనే తాడేపల్లిగూడెం ఏరియా ఆసుపత్రికి తీసుకెళ్లారు. అక్కడ చికిత్స పొందుతూ బుధవారం ఆమె మృతి చెందింది. ఈ ఘటనపై మృతురాలి సోదరి బోను స్వప్న తాడేపల్లిగూడెం పట్టణ పోలీసు స్టేషన్‌లో ఫిర్యాదు చేసింది. గ్రామీణ సీఐ భీమేశ్వర రవికుమార్ పర్యవేక్షణలో పట్టణ ఎస్సై నాగరాజు కేసు నమోదు చేశారు. సురేశ్, సూర్యప్రభలను అదుపులోకి తీసుకుని విచారిస్తున్నారు.

వృద్ధురాలి హత్య కేసులో నిందితుడికి యావజ్జీవం

ఏలూరు గ్రామీణ, న్యూస్‌టుడే: వృద్ధురాలిని హత్య చేసిన కేసులో.. నిందితుడికి యావజ్జీవ శిక్ష విధిస్తూ న్యాయస్థానం తీర్పునిచ్చింది. పోలీసుల కథనం మేరకు.. ఏలూరు సత్యనారాయణపేటకు చెందిన చినపతి దుర్గాప్రసాద్ గతేడాది మార్చి 27న వెన్నవల్లివారిపేటలో ఒంటరిగా నివసిస్తున్న చనపతి రమణమ్మ(68) ఇంట్లోకి అక్రమంగా చొరబడ్డాడు. ఆమె కాళ్లు, చేతులు కట్టేసి, నైలాన్ తాడుతో గొంతు నులిమి హతమార్చాడు. ఆపై మృతదేహానికి నిప్పుపెట్టి ఆధారాల్లేకుండా చేశాడు. ఆమె ఒంటిపైనున్న బంగారు ఆభరణాలు, రూ.25 వేలు దోచుకొని పరారయ్యాడు. అప్పట్లో ఒకటో పట్టణ సీఐ సత్యనారాయణ కేసు నమోదు చేసి విచారణ చేపట్టారు. నిందితుడిని అరెస్టు చేసి.. సొత్తు స్వాధీనం చేసుకున్నారు. న్యాయస్థానంలో ఛార్జిషీట్ దాఖలు చేయగా.. రెండో అదనపు జిల్లా, సెషన్స్ కోర్టులో బుధవారం తుది విచారణ చేపట్టారు. నేరం రుజువు కావడంతో నిందితుడికి యావజ్జీవ కారాగార శిక్ష విధిస్తూ న్యాయమూర్తి ఇందిరా ప్రియదర్శిని తీర్పునిచ్చారు. హత్యకు పాల్పడినందుకు అయిదేళ్లు, ఇంట్లోకి అక్రమంగా ప్రవేశించి దోపిడీ చేసి, ఆధారాలు చెరిపేసినందుకు మరో మూడేళ్లు కఠిన కారాగార శిక్ష, రూ.5 వేలు జరిమానా విధిస్తున్నట్లు తీర్పులో పేర్కొన్నారు.

ప్రశాంతంగా ప్రయోగ పరీక్షలు

భీమవరం పట్టణం, న్యూస్‌టుడే: ఇంటర్మీడియట్ ప్రయోగ పరీక్షలు బుధవారం ప్రశాంతంగా జరిగాయని డీఐఈవో జి.ప్రభాకర్ తెలిపారు. ఉదయం జరిగిన పరీక్షకు 1677కు 24 మంది, మధ్యాహ్నం 1588కు 18 మంది గైర్హాజరయ్యారన్నారు.

ఉసురు తీసిన మద్యం మత్తు

స్నేహితుడిని భవనం పైనుంచి తోసిన ఘటన

తాడేపల్లిగూడెం వన్‌టౌన్, న్యూస్‌టుడే: మద్యం మత్తులో స్నేహితుడిని మూడంతస్తుల భవనం నుంచి కిందకు తోసి హత్య చేసిన ఘటన తాడేపల్లిగూడెంలో చోటుచేసుకుంది. పట్టణానికి చెందిన పాలెపు విజయ్, నీలి శివ(50) స్నేహితులు. ఈ క్రమంలో రోజూ నిశ్శబ్ద ప్రాంతాలకు వెళ్లి కబుర్లు చెప్పుకొంటూ మద్యం తాగి అక్కడే నిద్రించే వారు. విజయ్ ఆటో నడుపుతూ జీవనం సాగిస్తుండగా.. శివ పెయింటింగ్, భవన నిర్మాణ పనులు చేస్తూ కుటుంబాన్ని వదిలి ఒంటరిగా ఉంటున్నాడు. మంగళవారం వారిద్దరూ పాత ప్రభాత టాకీస్ ప్రాంగణంలో నిర్మిస్తున్న భవనం మూడో అంతస్తులో మద్యం తాగారు. వారి మధ్య వాగ్వాదం చోటు చేసుకుంది. శివ బూతులు తిట్టడంతో కోపోద్రేకానికి గురైన విజయ్ మద్యం మత్తులో శివను భవనం పైనుంచి కిందకు నెట్టాడు. దీంతో సంఘటనా స్థలిలోనే శివ మృతిచెందాడు. డీఎస్పీ డి.విశ్వనాథ్, సీఐ భీమేశ్వర రవికుమార్ పర్యవేక్షణలో పట్టణ ఎస్సై బాదం శ్రీను కేసు నమోదు చేశారు. విజయ్‌ని అరెస్టు చేసి రిమాండ్‌కు తరలించారు.

అసువులు బాసిన యువ రక్తదాత

చికిత్స పొందుతూ యువకుడి మృతి

మణికంఠ (పాతచిత్రం)

పాలకొల్లు, న్యూస్‌టుడే: మనమే కాదు జనమంతా బాగుండాలని భావించే యువకుడు ప్రమాదవశాత్తూ గాయపడి మృత్యువాత పడ్డాడు. ఒకటి కాదు రెండు కాదు పాతికేళ్ల ప్రాయంలోనే చాలా సార్లు రక్తదానం చేసిన ఘనత యలమంచిలి మండలం గుంపర్రుకు చెందిన జడ్డ మణికంఠది. తూర్పుగోదావరి జిల్లా పెరవలిలో నివసిస్తూ.. ఉపాధి నిమిత్తం ఇరగవరం మండలం కాకిలేరులో జనవరి 31న కేబుల్‌నెట్ వర్క్ పనులు చేస్తుండగా.. మణికంఠ విద్యుదాఘాతానికి గురై స్తంభం నుంచి కింద పడిపోయారు. తలకు తీవ్రగాయం కావడంతో చికిత్స నిమిత్తం గుంటూరు జీజీహెచ్‌కు తరలించారు. అక్కడ చికిత్స పొందుతూ మంగళవారం మృతి చెందారు. ఎవరికీ ఏ ఆపద వచ్చినా ముందుగా స్పందించే మణికంఠ ఇక లేడన్న వార్త గుంపర్రు, పాలకొల్లు ప్రాంతంలో విషాద ఛాయలు నింపింది. మణికంఠకు మూడేళ్ల కిందట వివాహం కాగా.. భార్య, రెండేళ్ల పాప ఉన్నారు.

రైలు ప్రమాదంలో గుర్తు తెలియని వ్యక్తి..

తణుకు, న్యూస్‌టుడే: తణుకు రైల్వే అవుట్ పోలీస్‌స్టేషన్ పరిధిలో బుధవారం జరిగిన రైలు ప్రమాదంలో గుర్తు తెలియని వ్యక్తి మృతి చెందాడు. సుమారు 45 సంవత్సరాల వయసు కలిగిన వ్యక్తి పైడిపర్రు డ్రైవర్ కాలనీ సమీపంలో రైలు పట్టాలపై పడి ఉండటాన్ని గుర్తించిన స్థానికులు రైల్వే పోలీసులకు సమాచారం అందించారు. మృతదేహం గుర్తుపట్టలేని విధంగా నుజ్జయ్యింది. ఆత్మహత్య చేసుకున్నాడా? లేక పట్టాలు దాటుతుండగా రైలు ఢీకొని మృతి చెందాడా అనేది విచారణలో తేలాల్సి ఉంది. రైల్వే ఎస్సై సుబ్రహ్మణ్యం కేసు నమోదు చేసి దర్యాప్తు చేస్తున్నారు. ఆచూకీ తెలిసినవారు సెల్: 990 844 8729, 901 409 9132 నంబర్లకు సమాచారం ఇవ్వాలని కోరారు.

ఇద్దరు యువకులపై పోక్సో కేసులు

మొగల్తూరు, న్యూస్‌టుడే: బాలికలను వంచించిన ఇద్దరు యువకులపై బుధవారం వేర్వేరుగా కేసులు నమోదు చేశామని ఎస్సై వై.నాగలక్ష్మి తెలిపారు. ఆమె కథనం ప్రకారం.. నరసాపురం మండలం పీఎంలంకకు చెందిన తిరుమాని దుర్గాప్రసాద్‌కు గోదావరి తీరంలో ఒక మండలానికి చెందిన బాలిక(14) ఇన్‌స్టాగ్రామ్‌లో పరిచయమైంది. ఇటీవల దుర్గాప్రసాద్ ఆ బాలికను మొగల్తూరు రావాలని సూచించాడు. ఆమె తన స్నేహితురాలితో కలిసి మొగల్తూరు వచ్చారు. దుర్గాప్రసాద్ తన స్నేహితుడు తిరుమాని రాజేంద్రతో కలిసి ఇద్దరు బాలికలను స్థానిక లాడ్జికి తీసుకువెళ్లి అఘాయిత్యానికి పాల్పడ్డారు. ఆ బాలికలు పాఠశాలకు హాజరు కాలేదని ప్రధానోపాధ్యాయుడు వారి కుటుంబ సభ్యులకు సమాచారం అందించారు. ఎక్కడకు వెళ్లారని ఆ బాలికలను ఇంట్లో నిలదీయగా.. విషయం వెలుగులోకి వచ్చింది. దీనిపై ఆ బాలికల తల్లులు ఇచ్చిన ఫిర్యాదుల మేరకు యువకులపై వేర్వేరుగా పోక్సో కేసులు నమోదు చేశామని ఎస్సై తెలిపారు.

సర్పంచి ధనలక్ష్మికి జాతీయస్థాయిలో ద్వితీయ స్థానం

ముదునూరు(తాడేపల్లిగూడెం వన్‌టౌన్), న్యూస్‌టుడే: జాతీయ స్థాయిలో పంచాయతీలకు నిర్వహించే సర్పంచ్ సంవాద్‌లో పెంటపాడు మండలం ముదునూరు సర్పంచి భావన ధాన్యలక్ష్మికి జనవరి నెలకు గాను ద్వితీయ స్థానం లభించింది. ఇందుకుగాను తనకు రూ.25 వేల నగదు బహుమతి అందినట్లు బుధవారం తెలిపారు. ప్రతి నెల గ్రామంలో చేపట్టే ఆరోగ్యం, పరిశుభ్రతపై అవగాహన, గ్రామ శ్రేయస్సు కోసం చేసే కృషిని ఒకటి లేదా 1.5 నిమిషాల వీడియోని సర్పంచ్ సంవాద్ యాప్‌లో అప్‌లోడ్ చేశానని వివరించారు.

రైతులు పారిశ్రామికవేత్తలుగా ఎదగాలి

ఉద్యాన విశ్వవిద్యాలయం, న్యూస్‌టుడే: పర్యావరణ సమతుల్యతను కాపాడటంతో పాటు ఆదాయ మార్గంగా తేనెటీగల పెంపకం దోహదపడుతుందని వెంకట్రామన్నగూడెం ఉద్యాన విశ్వవిద్యాలయం విస్తరణ సంచాలకురాలు రుథ్ తెలిపారు. స్థానిక కృషి విజ్ఞాన కేంద్రం (కేవీకే)లో శాస్త్రీయ పద్ధతుల్లో తేనెటీగల పెంపకంపై రెండో బ్యాచ్ శిక్షణ కార్యక్రమం బుధవారంతో ముగిసింది. ఈ సందర్భంగా ఆమె మాట్లాడారు. ఈ నెల 6 నుంచి ఫిబ్రవరి 12వ తేదీ వరకు మూడో బ్యాచ్‌కి శిక్షణ ఇస్తామని కేవీకే ప్రధాన శాస్త్రవేత్త పి.విజయలక్ష్మి తెలిపారు. శాస్త్రవేత్తలు ఇమ్మాన్యుయేలు, ఆదర్శ, పెదబాబు పాల్గొన్నారు.

SHRIRAM Finance

శ్రీరామ్ ఫైనాన్స్ లిమిటెడ్

ప్రధాన కార్యాలయం : లెవెల్ - 3, ఓక్‌హార్ట్ టవర్స్, ఈస్ట్ వింగ్ సి-2 బ్లాక్, బాంద్రా కుర్లా కాంప్లెక్స్, (బాంద్రా ఈస్ట్), ముంబాయి - 400051. ఫోన్ : 022-42410400, 022-40603100, వెబ్‌సైట్ : http://www.shriramfinance.in./auction

జోనల్ కార్యాలయ చిరునామా : శ్రీరామ్ ఫైనాన్స్ లిమిటెడ్, డి.నెం.29-37-141, 2వ అంతస్తు, రామ మందిరం దగ్గర, ఏలూరు రోడ్, విజయవాడ - 520002 మరియు బ్రాంచ్ ఆఫీస్ : గుడివాడ

అనుబంధం - IV-A (రూల్ 8(6) r/W 9(1) యొక్క నిబంధనను చూడండి) స్థిరాస్తుల అమ్మకం కొరకు అమ్మకం ప్రకటన

సెక్యూరిటీ ఇంటరెస్ట్ ఎన్‌ఫోర్స్‌మెంట్ రూల్స్, 2002 యొక్క రూల్ 8(6) r/w 9(1) నందలి నిబంధనతో చదువుకోవలసిన సెక్యూరిటైజేషన్ & రీకన్‌స్ట్రక్షన్ ఆఫ్ ఫైనాన్షియల్ ఎసెట్స్ ... [illegible]

తేదీ: 04-02-2026

అధీకృత అధికారి, శ్రీరామ్ ఫైనాన్స్ లిమిటెడ్

EENADU Classifieds

BUSINESS SERVICES | TO LET | COMMERCIAL | FINANCIAL SERVICES | JOBS | PROFESSIONAL SERVICES | NUMEROLOGY

ప్రకటన చిన్నదైనా స్పందన అతివేగం

CLASSIFIEDS

సందర్భమేదైనా ఈనాడు ను చేసుకోండి వేదిక

మీ బంధుమిత్రులు, కుటుంబ సభ్యులు, శ్రేయోభిలాషులకు ఈనాడులో ప్రకటనల ద్వారా తెలియజేయండి

ప్రకటనల కొరకు సంప్రదించండి: 80080 12494

(c) eenadu

భీమవరం
• భీమవరం • ఉండి

ప్రకృతి సాగుతో ఆరోగ్య పరిరక్షణ

సమావేశంలో మాట్లాడుతున్న ఏవో రమేష్‌నాయుడు

పెదఅమిరం(కాళ్ల), న్యూస్‌టుడే: ప్రకృతి వ్యవసాయం ద్వారా ఆరోగ్యాన్ని కాపాడుకోవచ్చని వ్యవసాయాధికారి రమేష్‌నాయుడు అన్నారు. కాళ్ల మండలం పెదఅమిరం మండల సమాఖ్య కార్యాలయంలో వ్యవసాయ శాఖ, ప్రకృతి వ్యవసాయ విభాగం జాతీయ ప్రకృతి వ్యవసాయ మిషన్ ప్రణాళికపై మండల స్థాయి సమాఖ్య ప్రత్యేక సమావేశం బుధవారం జరిగింది. ప్రకృతి వ్యవసాయంతో లభించే ఆరోగ్యం, తీసుకోవాల్సిన మెలకువలపై అవగాహన కల్పించారు. కార్యక్రమంలో ఏపీఎం గంటా శ్రీనివాసరావు, డీవో మహేష్, వీవోఏలు, వ్యవసాయ శాఖ సిబ్బంది పాల్గొన్నారు.

నూరు శాతం ఉత్తీర్ణత సాధించాలి : ఆర్జేడీ

విద్యార్థులతో మాట్లాడుతున్న నాగమణి

వీరవాసరం, న్యూస్‌టుడే: పదో తరగతి పరీక్షా ఫలితాల్లో నూరు శాతం ఉత్తీర్ణత సాధించేలా ఉపాధ్యాయులు కృషి చేయాలని ఆర్జేడీ జి.నాగమణి అన్నారు. వీరవాసరం ఎంఆర్‌కే జడ్పీ ఉన్నత పాఠశాలను బుధవారం ఆమె సందర్శించారు. పది విద్యార్థుల 100 రోజుల ప్రణాళికపై ఆరా తీశారు. ఆమె వెంట ఎంఈవో భానుప్రకాశ్, ఎంఈవో 2 ఎం.శ్రీమన్నారాయణ, ప్రధానోపాధ్యాయుడు ఎస్‌వీఎస్ ప్రసాద్ ఉపాధ్యాయులు ఉన్నారు.

మేమున్నాం.. మీకు తోడుగా..

భీమవరం పట్టణం:	80085 74471	గునుపూడి:	80085 74474
భీమవరం మండలం:	80085 74533	వీరవాసరం:	80085 74475
పాలకోడేరు:	80085 74467	ఉండి:	80085 74526
ఆకివీడు:	80085 74525	కాళ్ల:	94401 04042

భీమవరం గ్రామీణ, న్యూస్‌టుడే ? తాడేరు మలుపు వద్ద మురుగు చేరి రాకపోకలు సాగించడానికి ఇబ్బందిగా ఉంది. - వెంకటేశ్వరరావు
✔ మురుగు తొలగిస్తాం.
- పార్వతి, ఇన్‌ఛార్జి పంచాయతీ కార్యదర్శి

భీమవరం గునుపూడి, న్యూస్‌టుడే: ? ఎల్‌ఐసీ కార్యాలయం ఎదుట ప్రధాన రహదారిలో ఉన్న డ్రెయినేజీ శిథిలావస్థకు చేరడంతో మురుగునీరు కదలక దుర్వాసన వెదజల్లుతోంది. - జి.ప్రసాద్‌రావు, స్థానికుడు.
✔ ఆ ప్రాంతం పరిశీలించి చర్యలు తీసుకుంటాము. -కె.సూర్యనారాయణరాజు, పురపాలక పారిశుద్ధ్య అధికారి

భీమవరం పట్టణం, న్యూస్‌టుడే: ? దుర్గాపురం, లంకపేట శివారు ప్రాంతాలకు ట్యాంకర్లు సరిగ్గా రావడంలేదు. -రాము
✔ ఇబ్బందులు కలగకుండా అన్ని ప్రాంతాలకునీరందిస్తాం - తాతబ్బాయి, తాత్కాలిక ఎంఈ

వీరవాసరం, న్యూస్‌టుడే: ? మత్స్యపురి హిందూ శ్మశాన వాటికలో దీపాలు వెలగడం లేదు. - అప్పారావు
✔ పరిశీలించి కొత్తగా వేయిస్తాం.
- కల్యాణి, పంచాయతీ కార్యదర్శి

కాళ్ల, న్యూస్‌టుడే: ? కాళ్ల పశువుల ఆసుపత్రి మలుపులో మురుగునీరు నిల్వ ఉండిపోయి దుర్గంధం వెదజల్లుతుంది. - సుబ్రమణ్యరవి.
✔ మురుగు ఎక్కడి నుంచి వస్తుందో తెలుసుకుని అవసరమైతే నోటీసులిచ్చి చర్యలు తీసుకుంటాం. - సతీష్‌కుమార్, కార్యదర్శి

ఆకివీడు, న్యూస్‌టుడే: ? ఆకివీడులో ట్రాఫిక్ సమస్య పరిష్కారానికి చర్యలు తీసుకోవాలి. - శ్రీనివాసరావు, గుమ్ములూరు
✔ ప్రధాన రహదారి వెంబడి ఆక్రమణలు తొలగించి, మళ్లింపు రహదారిని వినియోగంలోకి తీసుకొచ్చి ట్రాఫిక్ సమస్య పరిష్కారానికి నగర పంచాయతీ అధికారులతో కలిసి కృషి చేస్తాం. -నాగరాజు, ఎస్సై, ఆకివీడు,

ఉండి, న్యూస్‌టుడే: ఉండి ప్రధాన పంట కాలువలో తూడు, గుర్రపుడెక్క, చెత్త సమస్యపై బుధవారం వచ్చిన వార్తకు జల వనరుల శాఖ ఏఈ ఫణిశంకర్ స్పందించి తొలగింపు పనులు చేయిస్తున్నారు.

ఇక్కడ హడలిపోవాల్సిందే

భీమవరం గ్రామీణ, న్యూస్‌టుడే: జిల్లా కేంద్రం నుంచి వివిధ ప్రాంతాలకు వెళ్లే మార్గాల్లో ఉన్న మలుపుల్లో తరచూ ప్రమాదాలు జరుగుతున్నాయి. ఆయా ఘటనల్లో అధికశాతం మంది క్షతగాత్రులవుతున్నారు. గతంలో తుందుర్రు పరిధిలో ఓ ఆటో ఎదురుగా వస్తున్న వాహనాన్ని తప్పించబోయి బోల్తా పడింది. ఆ ప్రమాదంలో ఇద్దరు మృతి చెందారు. రహదారుల అభివృద్ధికి ప్రభుత్వాలు కోట్లు ఖర్చు చేస్తున్నాయి. భద్రతా మాసోత్సవాలంటూ రోడ్డు ప్రమాదాల నివారణకు పెద్ద ఎత్తున ప్రచారమూ నిర్వహిస్తున్నారు. ప్రధానమైన మలుపులపై దృష్టి సారించాలని ప్రజలు కోరుతున్నారు. రహదారుల అభివృద్ధికి ఇటీవల నిధులు మంజూరయ్యాయి. ఆ పనులు చేసినప్పుడు ఆయా మలుపుల్లో హెచ్చరిక బోర్డులు ఏర్పాటు చేస్తామని ర.భ.శాఖ ఏఈ రాజశేఖర్ తెలిపారు.

భీమవరం-ఎల్‌వీఎన్‌పురం గ్రామాల మధ్య దూరం 12 కి.మీ. ఈ మార్గంలో 15 చోట్ల మలుపులున్నాయి. వీటిలో 8 ప్రమాదకరమైనవిగా గుర్తించారు. పట్టణం నుంచి వెళ్లేటప్పుడు రాయలం పరిధిలో, గొర్లమూడి, కొమరాడ, అనాకోడేరు గ్రామాల పరిధిలో మలుపులంటేనే హడలిపోవాల్సిందే. ముఖ్యంగా రాత్రయితే పరిస్థితి మరింత దారుణంగా ఉంటుంది. ఆవాసాల ఉన్న ప్రాంతాల్లో కాస్తయినా వీధి దీపాలు ఉంటాయి. అవి లేని చోట్ల పరిస్థితి దారుణంగా ఉంది. మూడు నెలల కిందట అనాకోడేరు మలుపు వద్ద ద్విచక్ర వాహనం అదుపు తప్పి ఇద్దరు గాయపడ్డారు. గొర్లమూడి-కొమరాడ వద్ద మలుపు పరిస్థితి ఇది.

భీమవరం-నరసాపురం ప్రధాన మార్గంలో తాడేరు వద్ద మొదలై తుందుర్రు వరకు 13 చోట్ల మలుపులున్నాయి. వీటిలో 9 ప్రమాదకరంగా ఉన్నాయి. మూడు మండలాలకి చెందిన వేల మంది రోజూ ఇటుగా రాకపోకలు సాగిస్తుంటారు. కాళీపట్నం, లోసరి మార్గంలోనూ ఇదే పరిస్థితి. బర్రెవానిపేట మలుపు అత్యంత ప్రమాదకరమని ప్రజలు వాపోతుంటారు. తుందుర్రు గ్రామ పరిధిలో మలుపు ఇలా ఉంది.

అమ్మవారికి ప్రత్యేక పూజలు

దొడ్డనపూడి(కాళ్ల), న్యూస్‌టుడే: దొడ్డనపూడిలో రాజరాజేశ్వరి అమ్మవారి 9వ వార్షికోత్సవం సందర్భంగా ఆలయంలో బుధవారం ప్రత్యేక పూజలు నిర్వహించారు. ఈ సందర్భంగా అమ్మవారిని ప్రత్యేకంగా అలంకరించి భక్తులకు దర్శన భాగ్యం కల్పించారు. అనంతరం పురవీధుల్లో ఊరేగించారు. ఆలయ కమిటీ ఆధ్వర్యంలో కార్యక్రమాలు జరిగాయి.

పందిరిరాటకు.. ఉండి, న్యూస్‌టుడే: మహాశివరాత్రిని పురస్కరించుకొని ఉండి రాజులపేటలోని చెన్నమల్లేశ్వర స్వామి ఆలయం ప్రాంగణంలో పందిరి రాటను బుధవారం నిలబెట్టారు. వేద పండితులు సన్నిధిరాజు చలపతిరావు, సన్నిధిరాజు శేషగిరిరావుల ఆధ్వర్యంలో ఈసందర్భంగా ప్రత్యేక పూజలు చేశారు. ఎంపీపీ ఇందుకూరి శ్రీహరి నారాయణ రాజు, ఆలయ కమిటీ ప్రతినిధులు ఈ పూజల్లో పాల్గొన్నారు. ఈనెల 15 నుంచి శివరాత్రి మహోత్సవాలను ఘనంగా నిర్వహించేందుకు భారీ ఏర్పాట్లు చేస్తున్నామని ఆలయ కమిటీ ప్రతినిధులు వివరించారు.

పూజలు చేస్తున్న ఎంపీపీ శ్రీహరినారాయణరాజు

నరకయాతనకు మోక్షం

రూ.83 లక్షలతో నిర్మించిన రహదారి

విస్సాకోడేరు(పాలకోడేరు), న్యూస్‌టుడే: గొరగనమూడి నుంచి మూడు శివారు గ్రామాలకు అనుసంధానమైన రహదారికి మోక్షం కలగడంతో ఆయా గ్రామస్థులు రవాణా పరంగా నరకయాతన నుంచి బయటపడ్డారు. స్థానిక సాఫ్ట్‌వేర్ కంపెనీ నుంచి బైట్ కళాశాల వరకు ఉన్న ప్రధాన రహదారి దశాబ్దకాలంగా అస్తవ్యస్తంగా తయారైంది. భారీగా గుంతలు పడటంతో పాటు రాళ్లు లేచిపోవడంతో ద్విచక్రవాహనదారులు సైతం తీవ్ర ఇబ్బందులు ఎదుర్కొన్నారు. కళాశాల విద్యార్థులతో పాటు గొరగనమూడిపాలెం, విస్సాకోడేరు శివారు వంకాయలపాలెం, పెన్నాడపాలెం వాసులు ఈ మార్గం మీదుగా రాకపోకలు సాగిస్తున్నారు. ఈ నేపథ్యంలో స్థానిక శాసనసభ్యుడు, ఉపసభాపతి కనుమూరు రఘురామకృష్ణరాజు కృషితో సుమారు 1.60 కిలో మీటర్ల మేర రహదారి అభివృద్ధికి నాబార్డు నిధులు రూ.83 లక్షలు మంజూరయ్యాయి. 600 మీటర్లు బీటీ, 650 మీటర్ల మేర సిమెంట్ రహదారిని నిర్మించారు. దీంతో ఆయా గ్రామస్థులు హర్షం వ్యక్తం చేస్తున్నారు.

సమస్యలు పరిష్కరించాలని వినతి

భీమవరం వన్‌టౌన్, న్యూస్‌టుడే: భీమవరం ఆరోవార్డు బొక్కావారిపాలెంలో మురుగునీటి సమస్యను పరిష్కరించాలని సీపీఎం పట్టణ కమిటీ నాయకులు డిమాండ్ చేశారు. స్థానికంగా డ్రెయిన్లు, కల్వర్టులు లేకపోవడంతో మురుగు రహదారులపైకి చేరి నడిచేందుకు కూడా వీలు లేకుండా ఉందని పార్టీ సీనియర్ నాయకులు బొక్కా సత్యనారాయణ, ఎం.వైకుంఠరావులు పేర్కొన్నారు. పలు చోట్ల డ్రెయిన్లలో చెత్త పేరుకుపోయి మురుగు పారుదల సరిగా జరగడంలేదన్నారు. అనంతరం పురపాలక కమిషనర్‌కు వినతిపత్రాన్ని అందజేశారు.

బీసీలకు దామాషా ప్రకారం రిజర్వేషన్లు కల్పించాలి

తణుకు, న్యూస్‌టుడే: ఎస్సీ, ఎస్టీలతో పాటు బీసీలకు జనాభా దామాషా మేరకు రిజర్వేషన్లు కల్పించాలని ఆంధ్రప్రదేశ్ బీసీ సంక్షేమ సంఘం రాష్ట్ర అధ్యక్షుడు కేసన శంకరరావు అన్నారు. ఈ మేరకు బుధవారం తణుకులో నిర్వహించిన విలేకరుల సమావేశంలో ఆయన మాట్లాడారు. 3 శాతం కూడా లేని ఆధిపత్య వర్గాలు ఏ నాడు రోడ్డెక్కకుండానే రాజ్యాంగ సవరణ చేసి ఈడబ్ల్యూఎస్ పేరిట 10 శాతం రిజర్వేషన్లు కేటాయించారన్నారు. అధిక శాతం ఉన్న బీసీ రిజర్వేషన్ల కోసం రాజ్యాంగ సవరణ చేసి 50 శాతం మించి రిజర్వేషన్లు పెంచేలా ఎన్డీయే ప్రభుత్వం ప్రత్యేక చట్టం చేయాలన్నారు. బీసీలకు సామాజిక న్యాయం రాష్ట్ర ముఖ్యమంత్రి చంద్రబాబు నాయుడు ద్వారానే సాధ్యమవుతుందని యావత్ బీసీ సమాజం భావిస్తుందన్నారు.

రిజిస్టర్‌ను పరిశీలిస్తున్న రాహుల్‌కుమార్‌రెడ్డి

ఆత్మవిశ్వాసమే విజయానికి మార్గం

కొవ్వాడఅన్నవరం(భీమవరం గ్రామీణ), న్యూస్‌టుడే: పదో తరగతి విద్యార్థులు పరీక్షలంటే భయాన్ని వీడి ఆత్మవిశ్వాసంతో ముందడుగు వేయాలని జేసీ రాహుల్‌కుమార్‌రెడ్డి సూచించారు. కొవ్వాడ అన్నవరం ఉన్నత పాఠశాలను బుధవారం ఆయన సందర్శించారు. వంద రోజుల ప్రణాళికలో భాగంగా నిర్వహిస్తున్న ప్రత్యేక తరగతులను పరిశీలించారు. రోజూ పాఠశాలకు హాజరై శ్రద్ధగా చదువుకోవాలని సూచించారు. రిజిస్టర్‌ను పరిశీలించారు. ఉపాధ్యాయులకు సూచనలు చేశారు. ఆయన వెంట డీఈవో నారాయణ తదితరులున్నారు.

బడ్జెట్‌లో నిధులు కేటాయించాలి

వీరవాసరం, న్యూస్‌టుడే: రాష్ట్ర బడ్జెట్‌లో ఉద్యోగ, ఉపాధ్యాయ, పింఛనుదార్ల కోసం నిధులు కేటాయించాలని ఆంధ్రప్రదేశ్ ప్రభుత్వ ఉద్యోగుల సంఘం నాయకులు కోరారు. ఈ మేరకు బుధవారం జిల్లా అధ్యక్షుడు వై.మోహన్‌రావు ఆధ్వర్యంలో యూనియన్ నాయకులు ఎమ్మెల్సీ కవురు శ్రీనివాస్‌కు వినతి పత్రం అందజేశారు. వేతన సవరణ, డీఏ, సరెండర్ లీవ్‌లు, సీపీఎస్ రద్దు కోసం విశ్రాంత న్యాయమూర్తితో కమిటీ వేయాలని పేర్కొన్నారు.

పల్లెల్లో అభివృద్ధి.. పేదలకు చేయూత

ఉండి, న్యూస్‌టుడే: పల్లెల్లో అభివృద్ధి.. పేదలకు అండగా నిలవాలనే ఉపసభాపతి రఘురామకృష్ణరాజు లక్ష్యానికి అనుగుణంగా ఉండిలో కృషి జరుగుతోందని తెదేపా మండల అధ్యక్ష, కార్యదర్శులు కరిమెరక నాగరాజు, కళ్లేపల్లి సతీష్‌రాజులు తెలిపారు. అన్న క్యాంటీన్ ప్రాంగణంలో పనులను బుధవారం పరిశీలించారు. దాత కూనపరాజు రామకృష్ణంరాజు సహకారంతో 400 మంది పేదలకు అన్నదానం చేశారు. ఈ కార్యక్రమంలో ఏఎంసీ వైస్ ఛైర్మన్ వెంకటేశ్వరరావు, నీటి సంఘం అధ్యక్షుడు యర్రా సుబ్రహ్మణ్యం, నాయకులు బాలరాజు, శ్రీనివాసరావు, వెంకటాచార్యులు, మహంకాళి, వల్లీ, సురేష్ తదితరులు పాల్గొన్నారు.

వేంకన్నకు వెండి కలశం సమర్పణ

వాడపల్లి(ఆత్రేయపురం), న్యూస్‌టుడే: కోనసీమ తిరుమల వాడపల్లి వేంకటేశ్వరస్వామికి భీమవరానికి చెందిన గొట్టుముక్కల అప్పలరాజు, లక్ష్మీకాంతం, కదిరాజు సూర్యనారాయణరాజు, సూర్యకాంతం జ్ఞాపకార్థం వారి కుటుంబ సభ్యులు బుధవారం రూ.2.50 లక్షల విలువచేసే 842 గ్రాముల వెండి కలశం సమర్పించారు. వీరికి స్వామివారి చిత్రపటం అందజేసి దేవస్థానం ఈవో నల్లం సూర్యచక్రధరరావు అభినందించారు.

స్వచ్ఛ రథం ఆపరేటర్ల కోసం దరఖాస్తుల స్వీకరణ

భీమవరం వన్‌టౌన్, న్యూస్‌టుడే: జిల్లాలో అన్ని మండలాల్లో స్వచ్ఛ రథం ఆపరేటర్ల కోసం దరఖాస్తులు ఆహ్వానిస్తున్నట్లు జిల్లా పంచాయతీ అధికారి ఎన్.రామ్‌నాథ్‌రెడ్డి ఒక ప్రకటనలో తెలిపారు. స్వచ్ఛ రథం ఆపరేటర్ల ఎంపిక కోసం ఈనెల 14 నుంచి 21 వరకు అర్హులైన సంస్థలు, వ్యక్తుల నుంచి దరఖాస్తులు స్వీకరించనున్నట్లు పేర్కొన్నారు. అభ్యర్థులు దరఖాస్తులను జిల్లా పంచాయతీ అధికారి కార్యాలయంలో అందజేయాలని పేర్కొన్నారు. జిల్లా స్థాయి కమిటీ ద్వారా ఎంపిక ప్రక్రియ పూర్తి చేయడం జరుగుతుందన్నారు.

వేలం ప్రకటన
మహారాజశ్రీ భీమవరం సివిల్ జడ్జి (సీనియర్ డివిజన్) వారి కోర్టులో
E.P. No. 22/2023 In O.S. No.201/2017
పిటిషనరు/DHR : కొర్రకూటి సూర్యకుమారి
రెస్పాండెంట్లు / JDRs: 1. రాట్నాల శ్రీనివాసరెడ్డినాయుడు (లేటు) 2. రాట్నాల లక్ష్మి, 3. రాట్నాల రాకేష్, 4. రాట్నాల మాధురి
పై నెంబరు డిక్రీ బాకీ నిమిత్తం రాట్నాల శ్రీనివాసరెడ్డినాయుడు తదనంతరం 2 to 4 JDR లకు దాఖలు పడిన యీ దిగువ షెడ్యూలు దాఖలా స్థిరాస్తిని డి.27-2-2026 సంగం తేదీని ఉదయం 10.30 గం॥లకు బిగాయితూ పై కోర్టు వారి ఎదుట బహిరంగంగా వేలం వేయబడును. (సదరు ఆస్తిపై కొమరాడ-గొర్లమూడి L.S.C. Socity Ltd. No.H 812, కొమరాడ వార్కి చెల్లించవలసిన తనఖా బాకీ రూ.7,80,000/-కు లోబడి పాట పెట్టబడును) పాటలో పాల్గొనేవారు ఆధార్ కార్డు, అఫిడవిట్లుతో వచ్చి పాడుకోవచ్చును.
షెడ్యూలు
ప॥గో॥జిల్లా, భీమవరం డిస్ట్రిక్ట్ రిజిస్ట్రీ, భీమవరం మండలం, కొమరాడ గ్రామ తాలూకు పూరా R.S.No.215/5 లో పూరా పట్టిశం య.0.87 సెంట్లు యావత్తు ఈజిమెంటు హక్కులతో
D.H.R కిమ్మత్తు : రూ. 25,00,000/-
అమీనా కిమ్మత్తు : రూ. 39,00,000/-
వేలం తేదీ : 27-2-2026
ఇట్లు
గంధం వీర వెంకట నాగేశ్వరరావు
ఆరేపల్లి ఏడుకొండలు
అడ్వకేట్స్, భీమవరం
భీమవరం
4-2-2026

వేలం ప్రకటన
మహారాజశ్రీ భీమవరం సివిల్ జడ్జి (సీనియర్ డివిజన్) వారి కోర్టులో
E.P. No.10/2019 In O.S. No.108/2013
పిటిషనరు/DHR : కలిదిండి సీతారామరాజు
రెస్పాండెంటు / JDR : Md. అబ్దుల్ ఖాదర్
పై నెంబరు డిక్రీ బాకీ నిమిత్తం JDR తాలూకా యీ దిగువ షెడ్యూలు దాఖలా స్థిరాస్తిని డి.20-2-2026 సంగం తేదీని ఉదయం 10.30 గం॥లకు బిగాయితూ పై కోర్టువారి ఎదుట బహిరంగంగా వేలం వేయబడును. (సదరు ఆస్తిపై ఆకివీడు LSC Socity వార్కి చెల్లించవలసిన తనఖా బాకీ Dt. 1-7-2011 అసలు రూ. 1,50,000/- దర్మిలా వడ్డీకి లోబడి పాట పెట్టబడును) పాటలో పాల్గొనేవారు ఆధార్ కార్డు అఫిడవిట్‌తో వచ్చి పాడుకోవచ్చును.
షెడ్యూలు
ప॥గో॥జిల్లా, ఆకివీడు సబ్ రిజిస్ట్రీ, ఆకివీడు మండలం, ఆకివీడు గ్రామ తాలూకు R.S.No.252 రులో య.4.52 సెంట్లు భూమికి హద్దులు :
తూర్పు : పోరంబోకు వేస్టు లాండ్
దక్షిణం : రైల్వే ట్రాక్
పడమర : Md. సుల్తాన్ బేగం గారి భూమి
ఉత్తరం : డ్రైనేజ్ కెనాల్
యావత్తు యీజిమెంటు హక్కులతో సహ
D.H.R కిమ్మత్తు : రూ. 8,50,000/-
కోర్టు అమీనా కిమ్మత్తు : రూ. 35,00,000/-
వేలం తేదీ : 20-2-2026
ఇట్లు
ఎస్. ఆంజనేయులు
అడ్వకేట్, భీమవరం
భీమవరం
4-2-2026

అలరించిన సినీ సంగీత విభావరి

భీమవరం ఆధ్యాత్మికం, న్యూస్‌టుడే : మావుళ్లమ్మ ఆలయ వార్షిక మహోత్సవాల్లో భాగంగా ఆలయ కళా వేదికపై సాంస్కృతిక కార్యక్రమాలు బుధవారం అందరినీ ఆకట్టుకున్నాయి. రాత్రి స్వర సుధ ఆర్కెస్ట్రా(భీమవరం) వారిచే సినీ సంగీత విభావరిలో గాయనీ గాయకులు ఆలపించిన గీతాలు యువతను విశేషంగా ఆకట్టుకున్నాయి. అనంతరం మావుళ్లమ్మ నాట్యమండలి సమర్పించు 'సత్యహరిశ్చంద్ర' నాటకం ప్రదర్శించారు.

సమ్మె విజయవంతానికి ఇంటింటా ప్రచారం

వీరవాసరం, న్యూస్‌టుడే: కార్మిక సమస్యల పరిష్కారం కోసం ఫిబ్రవరి 12న చేపట్టిన దేశ వ్యాప్త సమ్మెను విజయవంతం చేయాలని సీఐటీయూ నాయకులు బుధవారం పెర్కిపాలెంలో ఇంటింటి ప్రచారం చేశారు. అనంతరం సమ్మె గోడ పత్రికను ఆవిష్కరించారు. సీఐటీయూ జిల్లా నాయకుడు ఎం.ఆంజనేయులు, రైతు సంఘం జిల్లా నాయకుడు అలమహారాజు, వెంకటలక్ష్మి, సుబ్బలక్ష్మి, పేరంటాలు, అబ్బయమ్మ, నరసింహారావు, సుబ్బారావు తదితరులు పాల్గొన్నారు.

అవి ఇవి అన్నీ

ప్రమాద బాధితునికి సాయం

భీమవరం పట్టణం, న్యూస్‌టుడే: రైలు ప్రమాదంలో రెండు కాళ్లు కోల్పోయిన వీరవాసరానికి చెందిన రెమల్లె వెంకటేశ్‌కు రూ.38 వేలును ఎమ్మెల్యే పులపర్తి రామాంజనేయులు చేతుల మీదుగా దాతలు అందజేశారు. ఎమ్మెల్యే కార్యాలయంలో బుధవారం జరిగిన కార్యక్రమంలో కూటమి నాయకుల ఆధ్వర్యంలో నగదును బాధితుడికి ఇచ్చినట్లు ప్రకటనలో తెలిపారు.

విద్యార్థినికి అభినందనలు

భీమవరం పట్టణం, న్యూస్‌టుడే: భీమవరం ఎస్ఆర్‌కేఆర్ ఇంజినీరింగ్ కళాశాలకు చెందిన జె.లీలాకుమారి సౌత్‌జోన్ అంతర్ విశ్వవిద్యాలయాల క్రీడా పోటీలకు ఎంపికైనట్లు తాత్కాలిక ప్రిన్సిపల్ బీహెచ్ రామకృష్ణంరాజు తెలిపారు. ఖోఖో జట్టుకు ఎంపికైన విద్యార్థినిని కళాశాలలో బుధవారం ఏర్పాటు చేసిన కార్యక్రమంలో అధ్యాపకులు అభినందించారన్నారు.

కళ్లప్పగించి చూస్తే ఇంతే!
యథేచ్ఛగా మట్టి అక్రమ రవాణా

ఆకివీడులో ట్రక్కులో ఎత్తుగా మట్టిని ఎగుమతి చేసి రవాణా

ఆకివీడు, న్యూస్‌టుడే: భీమవరం, ఉండి నియోజకవర్గాలలోని పలు గ్రామాల పరిధిలో మట్టి అక్రమ తవ్వకాలు, రవాణా యథేచ్ఛగా కొనసాగుతున్నాయి. ట్రక్కుల్లో పరిమితికి మించి ఎగుమతి చేసి పైక బరకం కప్పకుండా లారీలు, ట్రాక్టర్లలో తరలించేస్తున్నారు. ఇళ్ల స్థలాలు క్రయవిక్రయాల వ్యాపారం జోరుగా సాగుతున్న క్రమంలో కొత్తగా సిద్ధం చేస్తున్న ప్రైవేటు లేఅవుట్లు, పల్లంగా ఉన్న ఇళ్ల స్థలాల్లో ఎత్తుపెంచే పనులు పెరగడంతో మట్టికి డిమాండ్ పెరిగింది. ఇది మంచి లాభదాయక వ్యాపారంగా మారింది.

అండ దండిగా.. కొందరు మట్టి వ్యాపారులు లాభాపేక్షే ధ్యేయంగా ఇష్టానుసారంగా ట్రాక్టర్లు, లారీల్లో మట్టి రవాణా సాగించడంతో అయా ప్రాంతాల్లోని రహదారులు ధ్వంసమవుతున్నాయని స్థానికులు వాపోతున్నారు. ఎక్కువ ట్రిప్పులు వేయాలని అతివేగంగా రాకపోకలు సాగించడంతో రహదారులపై పలు చోట్ల మట్టిబెడ్డలు జారి పడిపోతున్నాయి. అనంతరం అవి వాహనాల టైర్ల కింద నలిగి రహదారికి అతుక్కుపోతున్నాయి. ప్రస్తుతం మట్టిరోడ్లగా మారుతున్నాయి. వర్షం కురిసినప్పుడు మట్టి నాని జారుడు బల్లలా మారుతున్నాయి. వాహన చోదకులు ప్రమాదాలకు గురై గాయాలపాలవుతున్నారు. సిండికేటుగా ఏర్పడిన అక్రమార్కులకు పలువురు నాయకుల అండ దండిగా ఉంది. అధికారులు కన్నెత్తి చూడటం లేదు. ప్రస్తుతం ఆకివీడు, మాదివాడ తదితర గ్రామాల నుంచి ఉండి, భీమవరం తదితర ప్రాంతాలకు రవాణా సాగుతోంది. ఈ విషయాన్ని తహసీల్దార్ ఫరూక్ దృష్టికి 'న్యూస్‌టుడే' తీసుకెళ్లగా నిబంధనలు విరుద్ధంగా మట్టి రవాణా చేసే వాహనాలను గుర్తించి కేసులు నమోదు చేస్తామన్నారు.

ది ఆర్యాపురం కో-ఆపరేటివ్ అర్బన్ బ్యాంక్ లిమిటెడ్
భీమవరం బ్రాంచ్, డి.నెం.22-10-39, తాతవర్తి వారి వీధి, భీమవరం, ఫోన్ నెం: 08816-234344

స్వాధీనతా ప్రకటన
(అనుబంధం -IV సెక్యూరిటీ ఇంటరెస్ట్ (ఎన్‌ఫోర్స్‌మెంట్) రూల్ 2002 యొక్క రూల్ 8(1) ప్రకారం)
(స్థిరాస్తుల కొరకు)

దిగువ సంతకందారుడు ది ఆర్యాపురం కోఆపరేటివ్ అర్బన్ బ్యాంక్ లిమిటెడ్, భీమవరం బ్రాంచ్ అధీకృత అధికారి వారు సెక్యూరిటైజేషన్ మరియు రికన్‌స్ట్రక్షన్ ఆఫ్ ఫైనాన్షియల్ అసెట్స్ మరియు ఎన్‌ఫోర్స్‌మెంట్ ఆఫ్ సెక్యూరిటీ ఇంటరెస్ట్ చట్టం 2002 (చట్టం 2002 యొక్క 54) మరియు 2002 నాటి సెక్యూరిటీ ఇంటరెస్ట్ (ఎన్‌ఫోర్స్‌మెంట్) నిబంధనల 2002 లోని నిబంధన 3తో చదువుకోనేలా చట్టంలోని సెక్షన్ 13(12) క్రింద లభించిన అధికారాలను వినియోగించుకొని దిగువ పేర్కొన్న ఋణగ్రహీత/ హామీదారు / సహ-దరఖాస్తుదారుల కు నోటీసులో తెలిపిన బకాయి నోటీసు అందిన 60 రోజుల లోగా చెల్లించమని కోరుతూ ఈ దిగువ తెలిపిన తేదీన డిమాండ్ నోటీసు ఇవ్వడమైనది.
సదరు బకాయి మొత్తాన్ని ఋణగ్రహీత/ హామీదారు / సహ-దరఖాస్తుదారులు చెల్లించనందు వలన క్రింద వివరించిన ఆస్తులను సదరు నిబంధనలలోని నిబంధన 8 తో చదువుకొనే చట్టంలోని సెక్షన్ 13(4) క్రింద లభించిన అధికారాలను వినియోగించుకొని ఈ దిగువ తెలిపిన తేదీన క్రింది సంతకందారుడు స్వాధీనం చేసుకొన్నారని ఋణగ్రహీత/ హామీదారు / సహ-దరఖాస్తుదారులకు మరియు సాధారణ ప్రజానీకానికి ఈ నోటీసు ద్వారా తెలుపడమైనది.
ఋణగ్రహీతలు సెక్యూర్డు ఆస్తులు విడిపించుకొనుటకు గడువు లభ్యతపై సదరు చట్టంలోని సబ్ సెక్షన్ (8) తో సెక్షన్ 13 లోని నిబంధనలు గమనించగలరు.
సదరు ఆస్తులతో ఎవ్వరూ ఎలాంటి వ్యవహారం చేయరాదని మరియు ఒక వేళ ఎవ్వరైనా సదరు ఆస్తులతో వ్యవహారం చేసినచో ఋణగ్రహీతలు చెల్లించాల్సిన బకాయి మొత్తం మరియు దానిపై గల వడ్డీ మొత్తాలకు ది ఆర్యాపురం కో-ఆపరేటివ్ అర్బన్ బ్యాంక్ లిమిటెడ్, భీమవరం బ్రాంచ్ వారి ఛార్జికి లోబడి ఉండునని ముఖ్యంగా ఋణగ్రహీత / హామీదారు / సహ-దరఖాస్తుదారుల కు మరియు ప్రజలకు ఇందుమూలముగా హెచ్చరించడమైనది.
నోటీసు, ఋణగ్రహీత/ హామీదారు / సహ-దరఖాస్తుదారు & స్థిరాస్తుల వివరములు

వ.నెం.	భీమవరం బ్రాంచ్, ఫోన్ నెం: 08816-234344
1)	ఋణగ్రహీత పేరు: శ్రీ కట్టా వెంకటరావు, తండ్రి : మునలయ్య, డి.నెం. 19-7-30, దగరవు వారి వీధి, చినపేట, భీమవరం, ప.గో.జిల్లా, ఆం.ప్ర.-534201. బకాయి సొమ్ము: తేది.30.06.2025 నాటికి చెల్లించవలసిన బకాయి ADVIMMOV లోన్ ఖాతా నెం.17కు చెంది రూ.4,98,685/- (అక్షరాల నాలుగు లక్షల తొంభై ఎనిమిది వేల ఆరు వందల ఎనభై ఐదు రూపాయలు మాత్రమే) మరియు తేది.01-07-2025 నుండి జమకూడు తదుపరి వడ్డీ+ ఇతర ఖర్చులతో సహ కలిపి చెల్లించవలెను. డిమాండ్ నోటీసు తేది: 07.07.2025 స్వాధీనం తీసుకున్న తేది: 31.01.2026. షెడ్యూలు ఆస్తుల వివరములు: రిజిస్టర్డ్ గిఫ్టు సెటిల్‌మెంట్ డీడ్ డాక్యుమెంట్ నెం: 1966/2010, తేది.28-04-2010 ప్రకారం శ్రీ కట్టా వెంకట రావు, తండ్రి మునలయ్య గారికి చెందిన సమాన నిష్పత్తిలో తనఖాచేయబడిన పశ్చిమ గోదావరి జిల్లా, భీమవరం మండలం, భీమవరం సబ్-డివిజన్, భీమవరం మున్సిపాలిటీ ఏరియా, భీమవరం టౌన్, పాత వార్డు నెం: 14, కొత్త వార్డు నెం: 16, ప్రస్తుతం వార్డు నెం: 23, జిరాయితీ మెట్ట భూమి, ఆర్ఎస్ నెం: 498/14 లలోని 246 చదరపు గజాల విస్తీర్ణం దక్షిణ వైపున 73.03 చదరపు గజాల స్థలంనకు హద్దులు: తూర్పు: దేవాంగుల సూర్యనారాయణ గారికి చెందిన స్థలం, దక్షిణం: కుషినే యేసోబ్ దారి, పడమర : రాజవీధి (దగరవు వారి వీధి), ఉత్తరం: ఈ దస్తావేజుదారునికి మరియు మేక పార్వతికి మధ్య సమాన వాటా ఉమ్మడి గోడ. పై సరిహద్దుల లోపల 73.03 చదరపు గజాలు లేదా 61.06 చదరపు మీటర్ల విస్తీర్ణంలో ఉన్న స్థలం, అసెస్‌మెంట్ నెం: 1074015002, ఇంటి నెం: 19-7-30, గ్రౌండ్ మరియు మొదటి అంతస్తుల ఆర్‌సిసి భవనం యొక్క దక్షిణ వైపు భాగం, గ్రౌండ్ మరియు మొదటి అంతస్తులలో ఉన్న ఇల్లు మరియు అన్ని సులభతర హక్కులతో సహా.
2)	ఋణగ్రహీతల పేరు: శ్రీ మైలాబత్తుల గాంధీ, తండ్రి : శ్యాంబాబు, డి.నెం. 9-7-5/ఎ, గాంధీనగర్, గునుపూడి. ప.గో.జిల్లా, ఆం.ప్ర.-534201. బకాయి సొమ్ము : తేది. 30.06.2025 నాటికి చెల్లించవలసిన బకాయి MORT LOAN A/C No: 305 కు చెంది రూ.7,13,418/- (అక్షరాల ఏడు లక్షల పదమూడు వేల నాలుగు వందల పద్దెనిమిది రూపాయలు మాత్రమే) మరియు తేది.01.07.2025 నుండి జమకూడు తదుపరి వడ్డీ+ ఇతర ఖర్చులతో సహ కలిపి చెల్లించవలెను. డిమాండ్ నోటీసు తేది: 07.07.2025 స్వాధీనం తీసుకున్న తేది: 31.01.2026 షెడ్యూలు ఆస్తుల వివరములు: రిజిస్టర్డ్ సేల్ డీడ్ డాక్యుమెంట్ నెం: 1459/2017, తేది 31-03-2017 ప్రకారం, పశ్చిమ గోదావరి జిల్లా, భీమవరం మండలం, గునుపూడి సబ్-రిజిస్ట్రార్ కార్యాలయ పరిధి, భీమవరం మున్సిపల్ ఏరియా, గునుపూడి గ్రామ తాలూకాకు చెందిన శ్రీ మైలాబత్తుల గాంధీ తండ్రి శ్యామబాబు గారికి చెందిన, జిరాయితీ మెట్ట భూమి సర్వే నెం: 434/1లో మొత్తం 14 1/2 సెంట్లు లేదా దానికి సమానమైన 689.7 చదరపు గజాల స్థలంలో, ఉత్తర దిశలో ఉన్న 330 చదరపు గజాల స్థలంమునకు హద్దులు : తూర్పు: 20 అడుగుల వెడల్పు గల ఉమ్మడి దారి-4.0 అడుగులు, దక్షిణం: యర్రా వెంకటేశ్వరరావు మరియు ఇతరుల స్థలం-93.0 అడుగులు, పడమర : పంట బోది-43.0 అడుగులు, ఉత్తరం: రైల్వే శాఖ భూమి - 85.0 అడుగులు. 330 చదరపు గజాలు లేదా 275.93 చదరపు మీటర్ల స్థలం, అన్ని ఈజిమెంట్ హక్కులతో సహ కలదు.

తేది : 31.01.2026, ప్రదేశం : భీమవరం సం/- అధీకృత అధికారి, ది ఆర్యాపురం కో-ఆపరేటివ్ అర్బన్ బ్యాంక్ లిమిటెడ్

కుట్టు శిక్షణ తరగతులు ప్రారంభం

భీమవరం సాంస్కృతికం, న్యూస్‌టుడే : వసుధ ఫౌండేషన్ ఆధ్వర్యంలో మహిళలకు ఉచిత కుట్టు శిక్షణ తరగతులు బుధవారం ప్రారంభించారు. రెండోపట్టణంలోని గాంధీ కస్తూర్బా కేంద్రంలో మానవతా సంస్థ డైరెక్టర్ చేకూరి ఝాన్సీలక్ష్మి ప్రారంభించి మాట్లాడారు. ఫౌండేషన్ కన్వీనర్ ఇందుకూరి ప్రసాదరాజు మాట్లాడుతూ 2008న ప్రారంభించిన ఉచిత తరగతుల్లో ఇప్పటి వరకు సుమారు 400 మంది శిక్షణ పొంది స్వశక్తితో ఉపాధి అవకాశాలు పొందుతున్నారన్నారు. మానవతా సంస్థ పట్టణాశాఖ ఛైర్మన్ బి.వెంకటపతిరాజు, అధ్యక్షుడు రామకృష్ణంరాజు, సభ్యులు ఎ.శ్రీనివాస్, ఎస్కే ఛాన్‌బాషా తదితరులు పాల్గొన్నారు.

ఏర్పాట్లపై ఆరా

భీమవరం ఆధ్యాత్మికం, న్యూస్‌టుడే: మహాశివరాత్రి సందర్భంగా పంచారామక్షేత్రం గునుపూడి సోమేశ్వరజనార్దనస్వామి ఆలయప్రాంగణంలో చేస్తున్న ఏర్పాట్లను దేవాదాయశాఖ ఆర్జేసీ వేంద్ర త్రినాథరావు(రాజమహేంద్రవరం) పరిశీలించారు. 13 నుంచి ప్రారంభం కానున్న కల్యాణ మహోత్సవాల సందర్భంగా బుధవారం ఆలయప్రాంగణంలో క్యూలైన్లు పరిశీలించి చేపట్టిన పనులపై ఆరా తీశారు. భక్తులకు ఎటువంటి ఇబ్బందులు లేకుండా చూడాలని, ఆలయ పరిసరాలను పరిశుభ్రంగా ఉండేలా చర్యలు తీసుకోవాలని ఆదేశించారు. జిల్లా అధికారి వి.హరిసూర్యప్రకాశ్, తనిఖీదారు వి.వెంకటేశ్వరరావు, ఆలయ ధర్మకర్తల మండలి ఛైర్మన్ చింతలపాటి బంగార్రాజు, సభ్యురాలు సాయివిజయలక్ష్మి, ఈవో రామకృష్ణంరాజు పాల్గొన్నారు.

సోమేశ్వరుని సన్నిధిలో శివరాత్రి పనులు పరిశీలించి మాట్లాడుతున్న త్రినాథరావు

ఎలుకల నివారణ తప్పనిసరి

రాయలం(భీమవరం గ్రామీణ), న్యూస్‌టుడే: వ్యవసాయంలో ఎలుకల నివారణ తప్పనిసరని ఆ శాఖ భీమవరం డివిజన్ సహాయ సంచాలకుడు కె.శ్రీనివాసరావు, మండల వ్యవసాయాధికారి ప్రసాద్ పేర్కొన్నారు. రాయలంలో బుధవారం ఎలుకల నివారణ మందు తయారు చేయించి దాన్ని ప్యాకెట్ల రూపంలో రైతులకు పంపిణీ చేశారు చినఅమిరం నీటి సంఘం ఉపాధ్యక్షుడు కోళ్ల సీతారాం, కొమరాడ సహకార సంఘం డైరెక్టర్ మల్లుల పరమేశ్వరరావు, నడింపల్లి శ్రీనివాసరాజు తదితరులు పాల్గొన్నారు.

పాలకోడేరు, న్యూస్‌టుడే: సామూహిక ఎలుకల నిర్మూలన కార్యక్రమాన్ని విజయవంతం చేయాలని మండల వ్యవసాయాధికారిణి బి.సంధ్య కోరారు. రైతు సేవా కేంద్రం వద్ద ఎలుకల నివారణ మందును పంపిణీ చేశారు. స్థానిక సొసైటీ ఛైర్మన్ కొత్తపల్లి నాగరాజు కార్యక్రమాన్ని ప్రారంభించారు. విస్సాకోడేరు సొసైటీ ఛైర్మన్ బాలాజీ, కార్యదర్శి నరసింహరాజు తదితరులు పాల్గొన్నారు.

11 మందికి జరిమానా

భీమవరం పట్టణం, న్యూస్‌టుడే: భీమవరం రెండోపట్టణ పరిధిలో నిర్వహించిన డ్రంక్ అండ్ డ్రైవ్‌లో పట్టుబడిన ఆరుగురికి జరిమానా విధించినట్లు సీఐ జి.కాళీచరణ్ తెలిపారు. భీమవరం స్పెషల్ జ్యుడీషియల్ సెకండ్ క్లాస్ మెజిస్ట్రేట్ ఎదుట హాజరుపరచగా రూ.10 వేలు చొప్పున రూ.60 వేలు జరిమానా విధించారన్నారు. బహిరంగ ప్రదేశాల్లో మద్యం తాగిన అయిదుగురికి రూ.500 చొప్పున జరిమానా విధించారన్నారు.

(c) eenadu

నరసాపురం

• నరసాపురం • పాలకొల్లు • ఆచంట

ఆలయ వార్షికోత్సవాలు ప్రారంభం

నరసాపురం పట్టణం, న్యూస్‌టుడే: నరసాపురం పట్టణం స్వరాజ్యారామం వీధిలోని శిర్డీసాయి మందిర వార్షికోత్సవాలు బుధవారం ప్రారంభమయ్యాయి. వేడుకల్లో భాగంగా ఉదయం బాబాకి వివిధ పుష్పాలతో సహస్రనామ పూజలు, ప్రత్యేక అభిషేకాలు నిర్వహించారు. ఆలయాన్ని సుందరంగా అలంకరించారు. అనంతరం ఆలయ కమిటీ సభ్యులు పేదలకు దుప్పట్లు పంపిణీ చేశారు.

రాజగోపాలస్వామికి అభిషేకాలు

నరసాపురం పట్టణం, న్యూస్‌టుడే: నరసాపురం పట్టణంలోని రుక్మిణీ సత్యభామ సమేత రాజగోపాలస్వామి, కుమ్మరి వీధి కోదండ రామాలయాల్లో బుధవారం స్వామికి పంచామృతాభిషేకాలు, తోమాల సేవ, సహస్ర నామార్చనలు నిర్వహించారు. అష్ట బుధవార ప్రదక్షిణ దీక్షల్లో భాగంగా పలు ప్రాంతాల నుంచి వచ్చిన భక్తులు ప్రదక్షిణలు చేసి, స్వామికి అటుకులు, బెల్లం, తులసి సమర్పించి మొక్కులు తీర్చుకున్నారు.

వైభవంగా మావుళ్లమ్మ జాతర

వాసవీ పెనుగొండ గ్రామీణ, న్యూస్‌టుడే: సిద్ధాంతం శివారు నక్కావారిపాలెంలోని మావుళ్లమ్మ జాతర మంగళవారం రాత్రి వైభవంగా నిర్వహించారు. జాతర బుధవారం తెల్లవారుజాము వరకు సాగింది. గ్రామంలోని మహిళలు సంప్రదాయ పద్ధతిలో అమ్మవారి మొక్కులు తీర్చుకున్నారు. డప్పుల మేళాలు, భక్తి గీతాలతో ఆలయ పరిసరాలు మార్మోగాయి.

మల్లిపూడిలో..

పెనుమంట్ర, న్యూస్‌టుడే: మల్లిపూడిలో అమ్మవార్ల పంచ వసంతాల జాతర బుధవారం వైభవంగా ప్రారంభమైంది. అయిదేళ్లకోసారి జరిగే ఈ ఉత్సవాల్లో భాగంగా ముత్యాలమ్మ, వనువులమ్మ, మహంకాళమ్మ, గోగులమ్మ, పుంతలో ముసలమ్మ, కొండాలమ్మ అమ్మవార్లకు ప్రత్యేక పూజలు నిర్వహించారు. డప్పు వాయిద్యాల, గరగ నృత్యాల మధ్య జాతర కనులపండువగా సాగింది. గురువారం అమ్మవార్లను ఆలయాలకు పంపే కార్యక్రమం జరగనుంది.

స్వామి, అమ్మవారికి పూజలు

వాసవీ పెనుగొండ, న్యూస్‌టుడే: స్థానిక నగరేశ్వర, మహిషాసురమర్దని, వాసవీ కన్యకాపరమేశ్వరి ఆలయం బుధవారం కర్ణాటక రాష్ట్రంలో వివిధ ప్రాంతాల నుంచి వచ్చిన భక్తులతో కిటకిటలాడింది. నగరేశ్వరస్వామికి అభిషేకాలు, అమ్మవార్లకు కుంకుమ పూజలు చేశారు. ఈవో గుబ్బల రామపెద్దింట్లరావు ఏర్పాట్లను పర్యవేక్షించారు.

క్యాన్సర్ నివారణపై అవగాహన

పాలకొల్లు మార్కెట్, న్యూస్‌టుడే: పాలకొల్లు జీవీఎస్‌వీఆర్ఎం ప్రాథమిక పాఠశాలలో ప్రపంచ క్యాన్సర్ నివారణ దినం సందర్భంగా విద్యార్థులకు బుధవారం అవగాహన కల్పించారు. కార్యక్రమంలో హెచ్.ఎం ఆర్.భవానీ ప్రసాద్ మాట్లాడుతూ.. క్యాన్సర్ రావడానికి వయసుతో సంబంధం లేదని, ఈ వ్యాధితో కొన్ని కోట్లమంది బాధపడుతున్నారన్నారు. వ్యాధి నివారణకు మందులు వచ్చాయని, 40 శాతం ప్రజలు తిరిగి ఆరోగ్యంగా జీవిస్తున్నారన్నారు. అనంతరం విద్యార్థులకు క్యాన్సర్ నివారణపై అవగాహన వచ్చేలా చిత్రాలు గీయించారు. కార్యక్రమంలో ఉపాధ్యాయులు జి.వెంకటేశ్వర్లు, లీలా కుమారి తదితరులు పాల్గొన్నారు.

కల్వర్టులు.. కన్నీరు కార్చుతున్నాయి!

నిర్వహణ లేక.. పుర ప్రజల అవస్థలు

పాలకొల్లు మార్కెట్, నరసాపురం పట్టణం, న్యూస్‌టుడే: పట్టణాల్లోని కల్వర్టులు అధ్వాన స్థితికి చేరాయి. ఫలితంగా మురుగు రోడ్లపై పారుతోంది. దీంతో ప్రజలు నిత్యం ఇబ్బందులు పడుతున్నారు. చాలా ప్రాంతాల్లో ఉన్న కల్వర్టులు శిథిలస్థితికి చేరి.. కింది భాగంలో దెబ్బతిని కుంగిపోయాయి. దీంతో వాహనదారులు, పాదచారులు ప్రమాదకరంగా రాకపోకలు సాగిస్తున్నారు. వాటి కారణంగా మురుగు ముందుకెళ్లక ఇబ్బందులు పడుతున్నారు. వర్షాకాలంలో అయితే పరిస్థితి మరింత దారుణంగా ఉంటుందని పుర ప్రజలు వాపోతున్నారు. పాలకొల్లు, నరసాపురం పట్టణాల్లో ఉన్న కల్వర్టులపై అధికారులు దృష్టి సారించి.. మరమ్మతులు చేయించాలని కోరుతున్నారు.

● పాలకొల్లు త్సవటపల్లి వారి వీధి నుంచి ప్రధాన రహదారికి వచ్చే మార్గంలో ఉన్న కల్వర్టు పూర్తిగా కుంగిపోయింది. దీంతో డ్రెయిన్‌లోని మురుగు ముందుకెళ్లక రోడ్డుపైకి వస్తోంది. స్థానిక కారుమూరివారి వీధికి అనుసంధానంగా ఉన్న వీధి, ఇంకా పట్టణంలోని పలు వార్డుల్లోనూ ఇదే పరిస్థితి కనిపిస్తోంది.

నరసాపురం పట్టణం రైతు బజార్ సమీపంలోని రహదారి కింద ఉన్న కల్వర్టు సరిగా లేదు. ఫలితంగా డ్రెయిన్‌లో ఉన్న మురుగునీరు రోడ్డుపైకి చేరి అధ్వానంగా మారి.. పుర ప్రజలు నడిచేందుకు ఇబ్బందులు పడుతున్నారు. దీనికి తోడు డ్రెయిన్ల నిర్వహణ వ్యవస్థ సక్రమంగా లేక స్థానికులు నరకం చూస్తున్నారు.

పాలకొల్లు పట్టణంలోని మండెలవారి వీధి, హౌసింగ్ బోర్డు కాలనీ, వీవర్స్ కాలనీ, ఎల్ఆర్‌పేట, బ్రాడీపేట తదితర ప్రాంతాల్లోని ప్రజలు ఇబ్బందులు ఎదుర్కొంటున్నారు. నరసాపురం పట్టణంలోని కనకదుర్గమ్మ ఆర్చ్ రోడ్డు, మునసబు వీధి పొన్నపల్లి, మాధవాయిపాలెం, అరుంధతీపేటలతో పాటు పలు చోట్ల కల్వర్టులు కుంగిపోయి మురుగు పారడం లేదు. రహదారిపైకి చేరి.. ఆ ప్రాంతమంతా అధ్వానంగా తయారవుతోంది. దీంతో ఆయా వార్డుల ప్రజలు పలువురు అధికారులకు ఫిర్యాదులు సైతం చేస్తున్నారు. అయినా పట్టించుకోవడంలేదని వాపోతున్నారు.

సమస్య పరిష్కరిస్తాం..

రెండు పురపాలికల్లో కొంతమేర అధ్వానంగా ఉన్న కల్వర్టులను ఇటీవల మరమ్మతులు చేయించాం. ఇప్పుడు ఇబ్బందికరంగా ఉన్న వాటిని పరిశీలించి సమస్య పరిష్కారానికి చర్యలు తీసుకుంటాం. **-బి.విజయసారథి, ఆర్.వెంకటరామిరెడ్డి, పాలకొల్లు, నరసాపురం పురపాలికల కమిషనర్లు**

ఫిర్యాదులు చేస్తున్నా..

మేమున్నాం.. మీకు తోడుగా.. 10 AM to 1 PM

నరసాపురం	: 80085 74504	ఆచంట:	90631 44737
పాలకొల్లు	: 80085 74510	వాసవీ పెనుగొండ:	80085 74469
పోడూరు	: 90631 44741	పెనుమంట్ర:	91212 29087

నరసాపురం పట్టణం, న్యూస్‌టుడే: ? పట్టణంలోని టైలర్‌పేటలో రహదారిపై భవన నిర్మాణ సామగ్రి వేస్తున్నారు. రాకపోకలకు ఇబ్బంది పడుతున్నాం. **- రంగారావు, నరసాపురం**

✔ పరిశీలించి చర్యలు తీసుకుంటాం. **-ఆర్.గంగావరప్రసాద్, పురపాలక డీఈ**

వాసవీ పెనుగొండ, న్యూస్‌టుడే: ? వడలిలోని పలు ప్రాంతాల్లో దోమలు విజృంభిస్తున్నాయి. దోమల మోతతో రాత్రిళ్లు కంటి మీద కునుకు కరవవుతోంది. **-బి.అప్పారావు, వడలి**

✔ దోమల నివారణ మందు పిచికారీ చేయిస్తాం. **-సీహెచ్ ప్రవీణ్, పంచాయతీ కార్యదర్శి**

పాలకొల్లు మార్కెట్, న్యూస్‌టుడే: ? పాలకొల్లు వీవర్స్ కాలనీలో కొన్ని రోజులుగా వీధి దీపాలు వెలగడం లేదు. **-రవి, స్థానికుడు**

✔ మరమ్మతులు చేయిస్తాం. **-రాజ్‌కుమార్, పురపాలక డీఈ**

మొగల్తూరు, న్యూస్‌టుడే: ? కోట రోడ్డులో తాగునీటి పైపులైను మరమ్మతులకు గురైంది. దాని నుంచి శుద్ధి జలాలు లీకై వృథాగా పోతున్నాయి. **-సూరిబాబు, మొగల్తూరు**

✔ పైపులైనుకు మరమ్మతులు చేయిస్తా. **-టి.లోకేశ్, ఇన్‌ఛార్జి ఏఈ, గ్రామీణ తాగునీటి విభాగం**

నరసాపురం, న్యూస్‌టుడే: ? రుస్తుంబాదలో వీధి దీపాలు సక్రమంగా వెలగడం లేదు. **-రామారావు, నరసాపురం**

✔ మరమ్మతులు చేయిస్తా. **-ఆర్.గంగావెంకటరమణ, పురపాలక డీఈ**

ఇంటింటికీ నేరుగా గోదావరి జలాలు: ఎమ్మెల్యే

పోడూరు, న్యూస్‌టుడే: ప్రతి ఇంటికి నేరుగా సురక్షిత మంచినీరు అందించే లక్ష్యంతో కూటమి ప్రభుత్వం పనిచేస్తోందని ఎమ్మెల్యే పితాని సత్యనారాయణ అన్నారు. గుమ్ములూరు శివారు రావిగొప్పులో జల్‌జీవన్ మిషన్ నిధులు రూ.61 లక్షలతో నిర్మించనున్న వాటర్ ట్యాంక్ నిర్మాణ పనులకు బుధవారం ఎమ్మెల్యే శంకుస్థాపన చేశారు. అమరజీవి జలధార పథకం సర్వే పనులు చురుగ్గా జరుగుతున్నాయని, ఈ పథకం పూర్తయితే గోదావరి జలాలను శుద్ధి చేసి నేరుగా కుళాయిల ద్వారా ప్రతి ఇంటికీ అందిస్తామన్నారు. జల్‌జీవన్ మిషన్ పనులు కూడా త్వరగా పూర్తి చేయాలని అధికారులకు సూచించారు. మినిమించిలిపాడులో మైక్రో ఫిల్టర్ పాయింట్‌కు ప్రారంభించారు. సర్పంచులు గొట్టుముక్కల సోని, రామన వీర్రాజు, ఎంపీటీసీ సభ్యుడు అంబటి సుధాకర్, తెదేపా మండలాధ్యక్షుడు రుద్రరాజు రమేష్‌రాజు తదితరులు పాల్గొన్నారు.

శిలాఫలకాన్ని ఆవిష్కరించిన సత్యనారాయణ

అభివృద్ధి పనులు త్వరితం పూర్తి చేయాలి: ఆర్డీవో

పాలకొల్లు మార్కెట్, న్యూస్‌టుడే: పట్టణంలో జరుగుతున్న అభివృద్ధి పనులు త్వరితగతిన పూర్తి చేసేలా అధికారులు చర్యలు తీసుకోవాలని ఆర్డీవో దాసిరాజు అన్నారు. పాలకొల్లు పట్టణ పరిధిలో జరుగుతున్న పలు అభివృద్ధి పనులను ఆయన బుధవారం పరిశీలించారు. స్థానిక ఎల్ఆర్‌పేటలోని క్రిస్టియన్ బరేల్ గ్రౌండ్, 31వ వార్డులోని డ్రెయిన్లు, శంభునిచెరువు భద్రతా గోడ నిర్మాణం, రామగుండం పార్కు, ఎన్టీఆర్ కళాక్షేత్రం, ప్రభుత్వ ఆసుపత్రిలో జరుగుతున్న అభివృద్ధి పనుల వివరాలను పురపాలక అధికారులను అడిగి తెలుసుకున్నారు. కమిషనర్ బి.విజయసారథి, డీఈ కె.రాజ్‌కుమార్, ఏఈ కృష్ణమూర్తి, సిబ్బంది పాల్గొన్నారు.

అధికారులతో మాట్లాడుతున్న దాసిరాజు

ఉత్సాహంగా వీడ్కోలు వేడుక

నృత్యం చేస్తున్న విద్యార్థులు

నరసాపురం పట్టణం, న్యూస్‌టుడే: నరసాపురం పట్టణంలోని టేలర్ పురపాలక ఉన్నత పాఠశాలలో బుధవారం పదో తరగతి విద్యార్థుల వీడ్కోలు వేడుక నిర్వహించారు. విద్యార్థులు చేసిన నృత్యాలు, సాంస్కృతిక కార్యక్రమాలు అందర్నీ అలరించాయి. కార్యక్రమంలో ప్రధానోపాధ్యాయుడు దామోదర్, విద్యా కమిటీ ఛైర్మన్ కె.లక్ష్మణరావు, కౌన్సిలర్ సఖినేటిపల్లి సురేశ్, ఉపాధ్యాయ బృందం, సిబ్బంది పాల్గొన్నారు.

‘అసత్య ఆరోపణలు మానుకోండి’

మార్టేరు, న్యూస్‌టుడే: మార్టేరు పేదల కాలనీ విషయమై తనపై కొందరు అసత్య ఆరోపణలు చేస్తున్నారని, వాటిని మానుకోవాలని గ్రామ ఉప సర్పంచి కర్రి వేణుబాబు అన్నారు. ఈ మేరకు బుధవారం స్థానిక పేదల కాలనీలో ఏర్పాటు చేసిన విలేకరుల సమావేశంలో ఆయన మాట్లాడారు. ఈ కాలనీ విషయంలో రూ.మూడు కోట్లు తాను దండుకున్నానని ఆరోపిస్తున్నారని, కానీ ఒక్క రూపాయి తాను ఆశించలేదని, కనీసం ఒక సెంటు స్థలం సైతం తీసుకోలేదన్నారు. గ్రామంలో అఖిలపక్ష నాయకులతో సమావేశం ఏర్పాటు చేసి చర్చించిన తర్వాత కమిటీ ద్వారానే లబ్ధిదారుల నుంచి నగదు సేకరించడం జరిగిందన్నారు. ఆ కమిటీలో తాను సభ్యుడిగా లేనని తెలిపారు. ఇళ్ల పట్టాల పంపిణీ సైతం పార్టీలకు అతీతంగా జరిగిందన్నారు. జడ్పీటీసీ సభ్యురాలు గౌరీ సుభాషిణి మాట్లాడారు.

సర్వేకు సహకరించాలి

పాలకొల్లు మార్కెట్, న్యూస్‌టుడే: ప్రభుత్వం అమలు చేసే పథకాలను ప్రజలకు చేరేవిధంగా యునిఫైడ్ ఫ్యామిలీ సర్వేను నిర్వహిస్తున్నట్లు పురపాలక కమిషనర్ బి.విజయసారథి బుధవారం తెలిపారు. పాలకొల్లు పట్టణ పరిధిలో పురపాలక, సచివాలయ సిబ్బంది ఇంటింటికి వెళ్లి సర్వే నిర్వహిస్తున్నట్లు చెప్పారు. పట్టణ ప్రజలు సిబ్బందికి అడిగిన పత్రాలను ఇచ్చి సహకరించాలని కోరారు.

ఏఐ లఘు చిత్రాల పోటీ

పాలకొల్లు, న్యూస్‌టుడే: పోటీ ప్రపంచంతో సాంకేతికతలో నిలబడాలంటే ఏఐ కీలకమని ఏఎస్ఎన్ఎం డిగ్రీ కళాశాల ఇన్‌ఛార్జి ప్రిన్సిపల్ బి.వెంకటస్వామి అన్నారు. ఇన్నోవేషన్ కౌన్సిల్ కార్యక్రమాల్లో భాగంగా ఏఐతో తయారుచేసిన లఘుచిత్రాల ప్రదర్శన పోటీలను బుధవారం నిర్వహించారు. విద్యార్థులు ఉత్సాహంగా పాల్గొని సృజనాత్మకతకు పదును పెట్టారు. కార్యక్రమంలో ఐఐసీ కన్వీనర్ ఎం.రామకృష్ణ, అధ్యాపకులు విజయలక్ష్మి, ఎ.వంశీసుబ్బరాయన్, శివకృష్ణ, పార్థసారథి, రవికుమార్ పాల్గొన్నారు.

గ్రూప్-2 విజేతలకు సత్కారం

నరసాపురం పట్టణం, న్యూస్‌టుడే: లక్ష్యం ఉంటే ఏదైనా సాధించవచ్చని కళాశాల ఛైర్మన్ ఘంటశాల సూర్యనారాయణ అన్నారు. గ్రూప్-2 ఫలితాల్లో నరసాపురం పట్టణంలోని శ్రీసూర్య జూనియర్ కళాశాల పూర్వ విద్యార్థులైన శేరు తాతయ్య ఉప తహసీల్దార్‌గా, గెద్దాడ చంద్రకళ ఏఎస్‌వోగా ఉద్యోగాలు సాధించారు. ఈ సందర్భంగా కళాశాల సెక్రటరీ, కరస్పాండెంట్ ఘంటశాల బ్రహ్మాజీ ఆధ్వర్యంలో బుధవారం వారిని సత్కరించారు. కార్యక్రమంలో బి.రామచంద్రరెడ్డి, ఏఆర్ఎస్ కుమార్ తదితరులు పాల్గొన్నారు.

రైతు సేవా కేంద్రాలున్నాయి.. అధికారులే లేరు

సిద్ధాంతం, దొంగరావిపాలెం రైతు సేవా కేంద్రాల్లో నాలుగు రోజులుగా అధికారులు అందుబాటులో ఉండటం లేదని రైతులు ఆవేదన వ్యక్తం చేస్తున్నారు. ఎరువులు, ఈ-క్రాప్ నమోదు, పంట బీమా, రాయితీ పథకాలపై వివరాల కోసం కేంద్రాలకు వెళ్తుంటే.. కొన్ని రోజులుగా అధికారులు ఉండక.. వెనుదిరగాల్సి వస్తోందని వాపోతున్నారు. పంట కాలంలో కీలకమైన సలహాలు, సాంకేతిక మార్గనిర్దేశం అందించాల్సిన సమయంలో కేంద్రాలు తాళాలు వేసి ఉండటంతో ప్రైవేటు దుకాణాలపై ఆధారపడాల్సి వస్తోందని చెబుతున్నారు. అధికారుల నిర్లక్ష్యంపై ఉన్నతాధికారులు స్పందించి, రైతు సేవా కేంద్రాల్లో నిర్ణీత సమయాల్లో సిబ్బంది అందుబాటులో ఉండేలా చర్యలు తీసుకోవాలని కోరుతున్నారు. **-న్యూస్‌టుడే, వాసవీ పెనుగొండ గ్రామీణ**

సిద్ధాంతంలో 11 గంటల సమయంలో తాళం వేసి ఇలా..

స్వచ్ఛ నరసాపురం సాధనకు కృషి

నరసాపురం, న్యూస్‌టుడే: స్వచ్ఛ నరసాపురం లక్ష్య సాధనకు అందరూ కృషి చేయాలని పురపాలక కమిషనర్ ఆర్.వెంకటరామిరెడ్డి సిబ్బందికి సూచించారు. పురపాలక ఓపెన్ ఎయిర్ థియేటర్లో చెత్త శుద్ధిపై బుధవారం కార్యశాల నిర్వహించారు. ఈ సందర్భంగా ఆయన మాట్లాడారు. తడి, పొడి చెత్త వేర్వేరుగా సేకరించాలని, దీనిపై ప్రజలకు అవగాహన కల్పించాలని, తడి చెత్తతో ఎరువు తయారీ, పొడి చెత్త పునర్వినియోగం తదితర అంశాలపై అవగాహన కల్పించారు. కార్యశాలలో శానిటరీ ఇన్‌స్పెక్టర్లు, వార్డు శానిటేషన్ కార్యదర్శులు, మెప్మా రిసోర్సుపర్సన్లు, శానిటరీ మేస్త్రీలు, ప్రజారోగ్య సిబ్బంది, చెత్త తరలింపు వాహన సిబ్బంది పాల్గొన్నారు.

సిబ్బందికి అవగాహన కల్పిస్తున్న కమిషనర్

నడిచేందుకు నరకం చూస్తున్న కాళ్లు

గుమ్ములూరు శివారు రావిగొప్పు నుంచి ఆచంట వేమవరం వంతెనను కలిపే గొలుసు రహదారి మరమ్మతులకు నోచుకోక ప్రజలు, రైతులు అవస్థలు పడుతున్నారు. రావిగొప్పు వరకు సీసీ రహదారి నిర్మించారు. అక్కడి నుంచి సుమారు 2.5 కిలోమీటర్లు మట్టి రహదారిగా మిగిలిపోయింది. దీంతో వ్యవసాయ ఉత్పత్తులను తరలించేందుకు రైతులు పడే బాధలు అన్నీ ఇన్నీ కావు. కనీసం ద్విచక్ర వాహనం సైతం వెళ్లలేని దుస్థితిలో రోడ్డు ఉంది. దీనికి మరమ్మతులు చేయిస్తే యలమంచిలి, పోడూరు గ్రామాల ప్రజలు ఆచంట వెళ్లేందుకు ఉపయుక్తంగా ఉంటుంది. బుధవారం రావిగొప్పు వచ్చిన ఎమ్మెల్యే పితాని సత్యనారాయణను రైతులు కలిసి రహదారి అభివృద్ధికి నిధులు కేటాయించాలని కోరారు. నిధులు మంజూరుకు కృషి చేస్తానని ఆయన హామీ ఇచ్చారు. **-న్యూస్‌టుడే, పోడూరు**

విద్యార్థుల తల్లిదండ్రులకు కౌన్సెలింగ్ ఇస్తున్న ఉపాధ్యాయులు

సత్ఫలితాల సాధనకే అదనపు తరగతులు

పాలకొల్లు గ్రామీణ, న్యూస్‌టుడే: విద్యార్థులు మంచి ఫలితాలు సాధించేందుకే అదనపు తరగతులు నిర్వహిస్తున్నామని లంకలకోడేరు జడ్పీ ఉన్నత పాఠశాల ప్రధానోపాధ్యాయుడు కె.రాజశేఖర్ అన్నారు. బుధవారం సాయంత్రం సమయంలో గ్రామంలోని విద్యార్థుల ఇళ్లకెళ్లి తల్లిదండ్రులతో సమావేశమై వారి కుటుంబ పరిస్థితి తెలుసుకుని.. సెల్‌ఫోన్, టీవీల ప్రభావం విద్యార్థులపై ఎలా ఉంటుందో తల్లిదండ్రులకు కౌన్సెలింగ్ ఇచ్చారు.

ప్రతి విద్యార్థికి పదో తరగతి కీలకం

యలమంచిలి, న్యూస్‌టుడే: ప్రతి విద్యార్థికి పదోతరగతి కీలకమని, మంచిగా సాధన చేసి భవిష్యత్తుకు బాటలు వేసుకోవాలని పలువురు వక్తలు అన్నారు. మండలంలోని కాజతూర్పు ఉన్నత పాఠశాల పూర్వ విద్యార్థి బెజవాడ వంశీప్రసాద్ ముంబైలో ఉద్యోగం చేస్తున్నారు. స్థానిక ఉన్నత పాఠశాలలో పదోతరగతి చదువుతున్న విద్యార్థుల పరీక్షలకు అవసరమైన రేఖాగణిత పరికరాలు, పరీక్ష సామగ్రిని ప్రోత్సాహకంగా అందించగా.. వాటిని బుధవారం పంపిణీ చేశారు. మాజీ ఎంపీటీసీ సభ్యుడు కొప్పినీడి సర్వేశ్వరరావు, యజమాన్య కమిటీ అధ్యక్షుడు జక్కం రాజు, బెజవాడ సత్యనారాయణ, ఇన్‌ఛార్జి ప్రధానోపాధ్యాయుడు పీర్ సాహెబ్ పాల్గొన్నారు.

వినికిడి యంత్రం, మందుల పంపిణీ

పాలకొల్లు మార్కెట్, న్యూస్‌టుడే: కోనసీమ జిల్లా పొదలాడకు చెందిన సీహెచ్ గౌతమ్ అనే విద్యార్థి వినికిడి సమస్యతో చదువులో వెనకబడుతున్నారు. అదే విధంగా పాలకొల్లు మండలం వడ్లవానిపాలేనికి చెందిన బి.రామమోహనరావు అనే వ్యక్తి పక్షవాతంతో ఆర్థిక ఇబ్బందులు ఎదుర్కొంటున్నారు. విషయం తెలుసుకున్న స్థానిక వాకర్స్ క్లబ్ వారికి రూ.16వేల విలువైన వినికిడి యంత్రం, మందులను బుధవారం అందించారు. క్లబ్ అధ్యక్షుడు తటవర్తి సుధాకరరావు, క్లబ్ సభ్యుల చేతుల మీదుగా అందించారు. సభ్యులు షేక్ పీర్‌సాహెబ్, మానెం బసవరాజు, సలాది రామచంద్రరావు, పోతుల ఉమాశంకరరావు, జవ్వాజి కల్యాణ్ తదితరులు పాల్గొన్నారు.

బాల్య వివాహాలతో ఆరోగ్యంపై ప్రభావం

పాలకొల్లు గ్రామీణ, న్యూస్‌టుడే: పాలకొల్లు మండలం తిల్లపూడిలో అంగన్‌వాడీ కేంద్రంలో బాల్య వివాహ ముక్త భారత్ 100 రోజుల కార్యక్రమాన్ని జిల్లా బాలల సంరక్షణ యూనిట్ ఆధ్వర్యంలో బుధవారం నిర్వహించారు. ఈ సందర్భంగా ఐసీడీఎస్ సూపర్‌వైజర్ ఎన్.మంగ మాట్లాడుతూ.. చిన్న వయసులో వివాహం చేయడంతో ఆరోగ్య సమస్యలు వస్తాయన్నారు. అనంతరం బాల్య వివాహ నిషేధంపై ముక్త భారత్ ప్రతిజ్ఞను చేయించారు.

ప్రతిజ్ఞ చేస్తున్న అధికారులు, స్థానికులు

కొబ్బరి చెట్టు.. పడేట్టు

యలమంచిలి మండలం కాజపడమర నుంచి పాలకొల్లు వెళ్లే ప్రధాన రహదారిలో కిందికి వంగి కూలడానికి సిద్ధంగా ఉన్న కొబ్బరిచెట్టు ప్రయాణికులను భయపెడుతోంది. గాలి వీస్తున్నప్పుడు మరింత ప్రమాదకరంగా కనిపిస్తోంది. అధికారులు ముందుగా మేల్కోపోతే ప్రమాదం వాటిల్లే అవకాశం ఉందనే ఆందోళన వ్యక్తమవుతోంది. నిత్యం పాఠశాల విద్యార్థులు, రైతులు ఎక్కువ సంచరించే రహదారి ఇది. **- న్యూస్‌టుడే, యలమంచిలి**

హామీలు అమలు చేయాలి

మొగల్తూరు, న్యూస్‌టుడే: కూటమి పార్టీలు గత ఎన్నికల్లో ఇచ్చిన హామీలు అమలు చేయాలని జాతీయ బీసీ చైతన్య సమితి వ్యవస్థాపక అధ్యక్షుడు బీసీ రమణ ప్రభుత్వాన్ని కోరారు. మొగల్తూరు కుక్కలవారితోటలోని చెట్టుకింద ముత్యాలమ్మవారి ఆలయ ప్రాంగణంలో బుధవారం నిర్వహించిన ఆ సంఘ సమావేశంలో ఆయన మాట్లాడారు. అనంతరం నూతన కార్యవర్గాన్ని ఎనుకున్నారు. కార్యక్రమంలో మాజీ సర్పంచి మామిడిశెట్టి సత్యనారాయణ, పాలా రాంబాబు, కుక్కల సత్యనారాయణ, డి.సత్యనారాయణ తదితరులు పాల్గొన్నారు.

నూతన కార్యవర్గంతో నాయకులు

నేడు ఉద్యోగ మేళా

వాసవీ పెనుగొండ, న్యూస్‌టుడే: స్థానిక ఎస్‌వీకేపీ, డాక్టర్ కేఎస్ రాజు ఆర్ట్స్, సైన్స్ కళాశాలలో రాష్ట్ర నైపుణ్యాభివృద్ధి సంస్థ, నేషనల్ కెరీర్ సర్వీస్(ఎన్‌సీఎస్) ఆధ్వర్యంలో ఈ నెల 5న నిర్వహించనున్న ఉద్యోగ మేళాను సద్వినియోగం చేసుకోవాలని కళాశాల ప్రిన్సిపల్ వైవీవీ అప్పారావు తెలిపారు. బుధవారం ఆయన మాట్లాడుతూ.. ఉద్యోగ మేళాలో పలు కంపెనీల ప్రతినిధులు హాజరవుతారని, సుమారు 1500 మందికి ఉద్యోగ అవకాశాలు కల్పించనున్నట్లు పేర్కొన్నారు. ఈ అవకాశాన్ని నిరుద్యోగ యువత సద్వినియోగం చేసుకోవాలని కోరారు.

సర్వే సిబ్బందికి సమాచారం అందించాలి

నరసాపురం, న్యూస్‌టుడే: ప్రభుత్వ ఆదేశాల మేరకు చేపట్టిన యూనిఫైడ్ ఫ్యామిలీ సర్వేలో భాగంగా ఇంటింటికీ వచ్చే సర్వే సిబ్బందికి సమాచారం అందించాలని పురపాలక కమిషనర్ ఆర్.వెంకటరామిరెడ్డి సూచించారు. ఈ సర్వే ఫలితాలతో ప్రభుత్వం అమలు చేయనున్న సంక్షేమ, అభివృద్ధి కార్యక్రమాలు అమలు కానున్నాయన్నారు.

వాహన తనిఖీలు

మొగల్తూరు, న్యూస్‌టుడే: ట్రాఫిక్ నిబంధనలు పాటించని వాహన చోదకులపై చట్టపరమైన చర్యలు తీసుకుంటామని నరసాపురం గ్రామీణ సీఐ బి.దుర్గాప్రసాద్ హెచ్చరించారు. బుధవారం సాయంత్రం సీతారామపురం టోల్‌ప్లాజా వద్ద వాహన తనిఖీలు చేశారు. ఈ సందర్భంగా నిబంధనలు పాటించని 21 మందికి ఒక్కొక్కరికి రూ.180 చొప్పున అపరాధ రుసుం విధించామని ఎస్సై వై.నాగలక్ష్మి తెలిపారు.

దోమల నివారణ మందు పిచికారీ

ఆచంట, న్యూస్‌టుడే: ఆచంట మండలంలో దోమల సమస్యపై ‘ఈనాడు’లో ప్రచురితమైన వరుస కథనాలకు అధికారులు స్పందించారు. ఆచంట, పెనుమంచిలి తదితర గ్రామాల్లో దోమల నివారణ చర్యలు చేపట్టారు. ఆచంటలో చినపేట తదితర చోట్ల డ్రెయిన్లలో క్రిమిసంహారక మందులు పిచికారీ చేయించినట్లు కార్యదర్శి నరసింహారావు తెలిపారు. అన్ని గ్రామాల్లో పారిశుద్ధ్య పనులు చేస్తున్నట్లు ఉప ఎంపీడీవో బులిసూరన్న పేర్కొన్నారు.

వాహనం ధ్వంసం చేసి.. చోదకుడిపై దాడి

పాలకొల్లు మార్కెట్, న్యూస్‌టుడే: వాహనాన్ని కొందరు యువకులు ధ్వంసం చేసి చోదకుడిపై దాడి చేసిన సంఘటన పాలకొల్లు కోడిగట్టులో బుధవారం రాత్రి జరిగింది. స్థానికులు, పోలీసుల కథనం ప్రకారం.. పట్టణంలోని కోడిగట్టు ప్రాంతంలో ఉన్న ప్రైవేటు ట్రాన్స్‌పోర్టు కంపెనీ వాహనం అద్దాన్ని కొందరు యువకులు ధ్వంసం చేశారు. చోదకుడు వచ్చి అడగగా.. దాడికి దిగడంతో కొంతసేపు ఇరు వర్గాల మధ్య వాగ్వాదం జరిగింది. సమాచారం అందుకున్న పోలీసులు రంగప్రవేశం చేసి గొడవను ఆపారు. దీనిపై ఇరువర్గాలను పోలీసుస్టేషన్‌కు తరలించినట్లు పోలీసులు తెలిపారు.

సామూహిక చర్యలతో ఎలుకల నిర్మూలన

నరసాపురం గ్రామీణ, మొగల్తూరు, పెనుమంట్ర, వాసవీ పెనుగొండ గ్రామీణ, ఆచంట, పోడూరు, పాలకొల్లు గ్రామీణ, న్యూస్‌టుడే: సామూహిక ఎలుకల నిర్మూలన కార్యక్రమంలో రైతులు భాగస్వాములు కావాలని ఏడీఏ పీఎన్ఎస్‌పీ ప్రసాద్ పిలుపునిచ్చారు. నరసాపురం, మొగల్తూరు మండలాల్లోని పలు గ్రామాల్లో బుధవారం సామూహిక ఎలుకల నిర్మూలన కార్యక్రమాన్ని ఆయన ప్రారంభించారు. ● భట్లమగుటూరులో జరిగిన ఎలుకల నిర్మూలన కార్యక్రమంలో ఏడీఏ రమేశ్ పాల్గొని మాట్లాడారు. ● సిద్ధాంతం సొసైటీ వద్ద ఏడీఏ ఎంవీ రమేశ్ రైతులకు ఎలుకల నివారణ మందును పంపిణీ చేశారు. ● ఆచంట వేమవరం, పోడూరు రైతు సేవా కేంద్రంలో సామూహిక ఎలుకల నిర్మూలనపై ఏడీఏ పి.మురళీకృష్ణ రైతులకు అవగాహన కల్పించారు. ● పాలకొల్లు మండలం ఆగర్తిపాలెం, చింతపర్రు గ్రామాల్లో ఏఎంసీ ఛైర్మన్ కోడి విజయభాస్కర్ ఎలుకల నివారణ మందులను పంపిణీ చేశారు.

పోడూరు: మందు అందిస్తున్న అధికారులు

పంట కాలువల ప్రక్షాళన

నరసాపురం గ్రామీణ, న్యూస్‌టుడే: నరసాపురం నుంచి వేములదీవి వెళ్లే పంట కాలువ పొడవునా తూడు, డెక్క అలుముకుని నీరు ముందుకు సాగడం లేదు. దీంతో శివారు ప్రాంతాలకు సాగు నీరందని పరిస్థితి. దీనిపై గత నెల 15న ‘సాగునీటికి అవరోధాలు’ అనే శీర్షికన ‘ఈనాడు’లో ప్రచురితమైన కథనానికి జలవనరుల శాఖాధికారుల స్పందించారు. కాలువలో తూడు, డెక్క తొలగింపునకు చర్యలు చేపట్టినట్లు జలవనరుల శాఖ డీఈ సీహెచ్ వెంకటనారాయణ పేర్కొన్నారు.

రేషన్ బియ్యం పట్టివేత

పోడూరు, న్యూస్‌టుడే: కవిటం శివారు నల్ల వెంకయ్య చెరువు ప్రాంతంలో రెండు కిరాణా షాపులపై బుధవారం విజిలెన్స్ దాడులు నిర్వహించారు. గ్రంధి కేశవరావు దుకాణంలో 35 క్వింటాళ్లు, గ్రంధి నరసింహమూర్తి దుకాణంలో 15 క్వింటాళ్ల బియ్యాన్ని స్వాధీనం చేసుకున్నట్లు విజిలెన్స్ ఎస్సై కె.సీతారామ్ తెలిపారు. వీరిపై కేసులు నమోదు చేసినట్లు ఎస్సై తెలిపారు. ఈ దాడుల్లో సీఎస్‌డీటీ కె.నాగదేవి, వీఆర్వో కుమార్ పాల్గొన్నారు.

బకాయిల చెల్లింపునకు నిధులు కేటాయించాలి

పోడూరు, న్యూస్‌టుడే: ఉద్యోగ, ఉపాధ్యాయ, పింఛనుదారుల బకాయిల చెల్లింపునకు బడ్జెట్‌లో నిధులు కేటాయించేలా చర్యలు తీసుకోవాలని ఆ సంఘ నాయకులు కోరారు. కొమ్ముచిక్కాలలో ఎమ్మెల్యే పితాని సత్యనారాయణను ఆ సంఘ నాయకులు బుధవారం కలిసి వినతిపత్రం అందజేశారు. ఇప్పటికే రూ.35వేల కోట్లు బకాయిలున్నాయని, వేతన సవరణ, 4 విడతల డీఏ, సరెండర్ లీవులు తదితర సమస్యలకు బడ్జెట్‌లో నిధులు కేటాయించాలని కోరారు. వీటిపై ఎమ్మెల్యే స్పందిస్తూ.. ఉద్యోగుల పక్షపాతి ముఖ్యమంత్రి చంద్రబాబునాయుడని, ఈ సమస్యలన్నింటినీ ఆయన దృష్టికి తీసుకువెళతానన్నారు. సంఘ నాయకులు రవీంద్రరాజు, ఉమర్ ఆలీషా, నారాయణరాజు, నరేంద్ర, ఆదిత్య, గాంధీరెడ్డి, ప్రేమ్‌సాయి తదితరులు పాల్గొన్నారు.

తాడేపల్లిగూడెం

•తాడేపల్లిగూడెం •తణుకు

కనుల పండువగా బ్రహ్మోత్సవాలు

తాడేపల్లిగూడెం అర్బన్, వన్‌టౌన్, న్యూస్‌టుడే: మంచపల్లి గ్రామంలో భూ సమేత కల్యాణ వెంకటేశ్వరస్వామి వార్షిక బ్రహ్మోత్సవాలు రెండోరోజు బుధవారం కనుల పండువగా కొనసాగాయి. ఉదయం 7 గంటల నుంచి స్వామికి ధ్వజారోహణ, తిరుమంజనం, మంగళ హారతి, కుంభారాధన, ప్రధాన హోమం, అగ్ని ప్రతిష్ఠ తదితర కార్యక్రమాలు నిర్వహించారు. పాతూరిపల్లి సత్యసాయి కుమార్ ఆచార్యులు ఆధ్వర్యంలో ఆలయ ప్రధాన అర్చకులు పెద్దింటి సాయిహరీష్, రుత్విజులు నిర్వహించారు. ముఖ్య అతిథిగా ఏపీ భవన ఇతర కార్మికుల సంక్షేమ బోర్డు ఛైర్మన్ వలవల బాబ్జీ పాల్గొని స్వామివారిని దర్శించుకున్నారు. కార్యక్రమంలో నాయకులు గొర్రెల శ్రీధర్, కిలపర్తి వెంకట్రావు, పట్నాల రాంపండు, గుండం సతీష్, వెంకటాపురం మురళి, సబ్బి మీసు కృష్ణమోహన్, ముప్పిడి రమేష్, పాల్గొన్నారు.

పట్టణానికి చేరిన శ్రీసత్యసాయి అఖండ జ్యోతి

తాడేపల్లిగూడెం అర్బన్, న్యూస్‌టుడే: శ్రీసత్యసాయి సేవా సమితి నిర్వహిస్తున్న స్పిరిట్ ఆఫ్ యూనిటీ రన్ కార్యక్రమంలో భాగంగా సత్యసాయి అఖండ జ్యోతి ఒడిశా నుంచి బయలుదేరి మంగళవారం రాత్రి తాడేపల్లిగూడెంలోకి ప్రవేశించింది. స్థానిక డి.ఎస్. చెరువు ఏరియాలో ఉన్న సత్యసాయి మందిరానికి అఖండ జ్యోతిని తీసుకొచ్చి భక్తుల దర్శనార్థం ఉంచారు. తర్వాత స్థానిక సందిపూడి సెంటర్‌లో ఉన్న రామాలయం వద్దకు ఊరేగింపుగా తీసుకొచ్చారు. అనంతరం బాదంపూడి గ్రామ వరకు వెళ్లి సత్యసాయి సేవా సంస్థల జిల్లా అధ్యక్షుడు కె.రవీంద్ర ప్రసాద్, కె.శశి రేఖారావులకు అందజేశారు. వారు అక్కడి నుంచి ఏలూరు పట్టణానికి తీసుకెళ్లారు. ఈ కార్యక్రమంలో సాయి సేవా సమితి కన్వీనర్ ఎం.ఎన్.ఎస్.కె.జనార్దనరావు, మల్లికార్జునరావు, శోభనాద్రి రావు, ప్రభ శ్రీనివాస్, మహిళా సేవాదళ్ భక్తులు పాల్గొన్నారు.

అన్న క్యాంటీన్ ఆకస్మిక తనిఖీ

తాడేపల్లిగూడెం అర్బన్, న్యూస్‌టుడే: తాడేపల్లిగూడెం మార్కెట్ ఏరియాలో పోలీస్ రోడ్డులో ఉన్న అన్న క్యాంటీన్‌ను బుధవారం మున్సిపల్ కమిషనర్ ఎం.ఏసుబాబు ఆకస్మికంగా తనిఖీ చేశారు. ఈ సందర్భంగా అల్పాహారం నాణ్యత, క్యాంటీన్ శుభ్రత గురించి ఆరా తీశారు. అనంతరం స్థానిక ఎస్.వి.ఆర్. కూడలి వద్ద రోడ్డుపై వేస్తున్న జీబ్రాలైన్స్‌ను, వందపడకల ఏరియా ఆసుపత్రిలో నిర్మిస్తున్న సామూహిక మరుగుదొడ్ల నిర్మాణాలను పరిశీలించారు. ఈయన వెంట మున్సిపల్ టౌన్‌ప్లానింగ్ అధికారి జగదీశ్, మున్సిపల్ సిబ్బంది పాల్గొన్నారు.

ఏకీకృత కుటుంబ సర్వేకు సహకరించండి

తాడేపల్లిగూడెం అర్బన్, న్యూస్‌టుడే: పట్టణ పరిధిలో నివాసం ఉంటున్నవారి సమగ్ర సమాచారాన్ని సేకరించి డిజిటలైజేషన్ చేసి ప్రతి కుటుంబానికి ఫ్యామిలీ ఐడీని ఇవ్వడానికి సర్వే ప్రారంభించామని మున్సిపల్ కమిషనర్ ఎం.ఏసుబాబు తెలిపారు. బుధవారం తాడేపల్లిగూడెం మున్సిపల్ కార్యాలయంలో అధికారులతో సమావేశం నిర్వహించారు. ఈ సర్వేలో సచివాలయ సిబ్బంది కుటుంబ సభ్యుల పేర్లు, వయసు, విద్య, ఉద్యోగం, వివాహ, వార్షిక ఆదాయం, కులం, మతం, భూమి వివరాలు, ఆస్తులు, రేషన్‌కార్డు మొదలైన వివరాలు సేకరిస్తారని తెలిపారు. సిబ్బందికి కుటుంబ సభ్యుల ఆధార్ కార్డు తప్పనిసరిగా ఇవ్వాలని చెప్పారు.

పైఅంతస్తుల్లో కార్యాలయాలు.. కక్షిదారులకు కష్టాలు

తణుకు, న్యూస్‌టుడే: తణుకు పట్టణంలో ప్రభుత్వానికి ఆదాయం తెచ్చే సబ్ రిజిస్ట్రార్ కార్యాలయాలు అద్దె భవనాల్లో మగ్గుతున్నాయి. స్టాంపు డ్యూటీ, రిజిస్ట్రేషన్ ఫీజుల రూపంలో ఏటా ప్రభుత్వ ఖజానాకు రూ.కోట్లు ఆదాయం సమకూర్చే వీటికి సొంత భవనాలు లేకపోవడంతో కక్షిదారులు, సిబ్బందికి అవస్థలు తప్పడం లేదు. ప్రధానంగా అద్దె భవనాల్లో రికార్డులు భద్రపరిచేందుకు సరైన వసతులు లేవు.

గర్భిణులు, వృద్ధుల అవస్థలు

తణుకు, సజ్జాపురం సబ్ రిజిస్ట్రార్ కార్యాలయాలు పైఅంతస్తు భవనాల్లో నిర్వహించడంతో కక్షిదారులు ఇబ్బందులు ఎదుర్కొంటున్నారు. తణుకు సబ్ రిజిస్ట్రార్ కార్యాలయానికి సొంత భవనం ఉన్నప్పటికీ అది శిథిలావస్థకు చేరుకోవడంతో ఇటీవల కార్యాలయాన్ని మార్పు చేశారు. అయితే ఈ కార్యాలయం రెండో అంతస్తులో నిర్వహించడంతో దీనికి లిఫ్టు సౌకర్యం లేక మెట్ల మార్గం ద్వారా పైకి ఎక్కేందుకు వృద్ధులు, గర్భిణులు, బాలింతలు, మోకాలి నొప్పులు ఉన్నవారు నానా అవస్థలు పడుతున్నారు. సజ్జాపురం కార్యాలయానికి లిఫ్టు సౌకర్యం ఉన్నా.. చాలామందికి ఆ విషయం తెలియకపోవడంతో పాటు కార్యాలయం,

రెండో అంతస్తులో నిర్వహిస్తున్న తణుకు సబ్ రిజిస్ట్రార్ కార్యాలయం

పైన నివసించే గృహ వినియోగదారులు అధికంగా వినియోగిస్తుండటంతో మెట్ల ద్వారా వెళ్లాల్సి వస్తోందని కక్షిదారులు ఆందోళన వ్యక్తం చేస్తున్నారు.

రోజు 50కి పైగా

తణుకు, సజ్జాపురం కార్యాలయాల్లో రోజు సుమారు 50కిపైగా రిజిస్ట్రేషన్లు జరుగుతాయి. ఒక్కోదానికి కనీసం సుమారు అయిదుగురు చొప్పున నిత్యం 250 మంది వరకు వస్తుంటారు. రూ.లక్షల్లో ఆదాయం సమకూరుతోంది. ఇంత ప్రాధాన్యత ఉన్న కార్యాలయాలను ఏళ్ల తరబడి శిథిల, అద్దె భవనాల్లో నిర్వహిస్తున్నారు. ఇప్పటికైనా తణుకు సబ్‌రిజిస్ట్రార్ కార్యాలయ భవనాన్ని త్వరితగతిన ప్రారంభించాలని, సజ్జాపురం కార్యాలయాన్ని కిందకు మార్పు చేసి కక్షిదారుల సమస్యను పరిష్కరించాలని పలువురు కోరుతున్నారు.

మేమున్నాం.. మీకు తోడుగా..

తాడేపల్లిగూడెం : 99486 53114
తణుకు : 85559 50851
తణుకు గ్రామీణం : 63005 79402
అత్తిలి : 91548 46774

10 AM to 1 PM

తాడేపల్లిగూడెం వన్‌టౌన్, న్యూస్‌టుడే: ? యాగర్లపల్లి ఖాళీ స్థలాల్లో పిచ్చిమొక్కలు పెరిగి విష పురుగులు, దోమలకు నిలయంగా మారింది. - రాఘవ, స్థానికుడు

✔ స్థల యజమానులపై చర్యలు చేపడతాం. - ఎం.ఏసుబాబు, పురపాలక కమిషనర్

? టీచర్స్‌కాలనీలో పందుల సంచారంతో పరిసరాలు కలుషితం అవుతున్నాయి. - సంజయ్, స్థానికుడు

✔ పందుల సంచారాన్ని అరికట్టేలా చర్యలు చేపడతాం. - సోమేశ్వరరావు, శానిటరీ ఇన్‌స్పెక్టర్

కార్యక్రమంలో వైద్యులు, సిబ్బంది

క్యాన్సర్ నివారణపై అవగాహన

తణుకు గ్రామీణం, న్యూస్‌టుడే: ముందస్తు స్క్రీనింగ్ పరీక్ష ద్వారా క్యాన్సర్‌ను ప్రారంభ దశలో గుర్తించవచ్చని కేఎంఆర్ కిశోర్ పేర్కొన్నారు. ప్రపంచ క్యాన్సర్ నివారణ దినోత్సవాన్ని పురస్కరించుకుని తణుకు మండలం వేల్పూరు ప్రాథమిక ఆరోగ్య కేంద్రం వద్ద బుధవారం నిర్వహించిన అవగాహన కార్యక్రమంలో ఆయన మాట్లాడారు. ప్రజలకు క్యాన్సర్ నివారణ, ముందస్తు గుర్తింపు ప్రాముఖ్యతను వివరించారు. కార్యక్రమంలో వైద్యుడు సాయిగిరి రెడ్డి, సూపర్‌వైజర్లు రాజకుమార్, జేఎస్‌రావు, విజయలక్ష్మి, సిబ్బంది పాల్గొన్నారు.

అత్తిలి గ్రామీణం, న్యూస్‌టుడే: పిఠాపురం ఉమర్ ఆలీషా విశ్వ విజ్ఞాన ఆధ్యాత్మిక కేంద్రం ఆధ్వర్యంలో బుధవారం అత్తిలి మండలం బల్లిపాడులో ప్రత్తిపాడు ఏఎస్ఆర్ హోమియోపతి కళాశాల వైద్యులు క్యాన్సర్‌పై అవగాహన కార్యక్రమం నిర్వహించారు. ఈ సందర్భంగా వైద్యులు మాట్లాడుతూ పొగ, మద్యం తాగడం, జంక్ ఫుడ్ ఎక్కువగా తీసుకోవడం క్యాన్సర్ రావడానికి ముఖ్య కారణాలని తెలిపారు. గ్రామస్థులు, విద్యార్థులు పాల్గొన్నారు.

స్థానిక సంస్థల్లో సమష్టిగా పనిచేయాలి: ఆరిమిల్లి

మాట్లాడుతున్న ఎమ్మెల్యే రాధాకృష్ణ

తణుకు, న్యూస్‌టుడే: స్థానిక సంస్థల ఎన్నికల్లో కూటమి అభ్యర్థుల విజయం సాధించేలా తెదేపా, జనసేన, భాజపా నాయకులు సమష్టి కృషి చేయాలని ఎమ్మెల్యే ఆరిమిల్లి రాధాకృష్ణ పిలుపునిచ్చారు. స్థానిక బాపయ్య అన్నపూర్ణమ్మ కమ్మ కల్యాణ మండపంలో బుధవారం నిర్వహించిన తెదేపా తణుకు నియోజకవర్గ విస్తృత స్థాయి సమావేశంలో ఆయన మాట్లాడారు. కూటమి ప్రభుత్వం అధికారంలోకి వచ్చిన నాటి నుంచి అభివృద్ధి, సంక్షేమాన్ని సమపాళ్లలో అమలు చేస్తూ ఎన్నికల్లో ఇచ్చిన హామీలను 90 శాతం ఆచరణలో పెట్టినట్లు తెలిపారు. ముఖ్యంగా తల్లికి వందనం, అన్నదాత సుఖీభవ, మహిళకు ఉచిత ఆర్టీసీ బస్సు ప్రయాణం, ఉచిత గ్యాస్ సిలిండర్లు వంటి పథకాలు అమలు చేస్తోందని తెలిపారు. కూటమి ప్రభుత్వం ఆధ్వర్యంలో రాష్ట్రంలో జరుగుతున్న అభివృద్ధి, సంక్షేమాన్ని క్షేత్రస్థాయికి తీసుకెళ్లాల్సిన బాధ్యత నాయకులు, కార్యకర్తలు తీసుకోవాలన్నారు. గ్రామ స్థాయిలో తెదేపా, జనసేన, భాజపా నాయకులు, కార్యకర్తలు సమన్వయం చేసుకుంటూ పనిచేయాలని విజ్ఞప్తి చేశారు.

ఎలుకల నివారణపై రైతులు దృష్టిపెట్టాలి

ఏలేటిపాడు: మందు పంపిణీ చేస్తున్న ఏడీఏ రమేష్

ఇరగవరం, అత్తిలి గ్రామీణం, న్యూస్‌టుడే: రైతులంతా సామూహికంగా ఎలుకల నివారణకు కృషి చేస్తేనే మంచి ఫలితాలు వస్తాయని మార్టేరు ఏడీఏ ఎంవీ రమేష్ అన్నారు. సామూహిక ఎలుకల నిర్మూలనా కార్యక్రమాన్ని ఇరగవరం మండలంలో బుధవారం నిర్వహించారు. ఈ సందర్భంగా ఆయన మాట్లాడుతూ 64 కిలోల బ్రోమోడయోలిన్ మందును 2500 కిలోల నూకలతో కలిపిన విషపు ఎర మిశ్రమాన్ని సుమారు 4 వేల మంది రైతులకు పంపిణీ చేశామన్నారు. కార్యక్రమంలో వ్యవసాయాధికారి రాఘవేంద్రరావు, వ్యవసాయ సిబ్బంది, కూటమి నాయకులు పాల్గొన్నారు. ● అత్తిలి మండలంలోని అన్ని రైతు సేవా కేంద్రాల్లో కూటమి నాయకుల ఆధ్వర్యంలో రైతులకు సామూహిక ఎలుకల నిర్మూలన కార్యక్రమం నిర్వహించారు. కార్యక్రమంలో మార్టేరు సహాయ వ్యవసాయ సంచాలకులు ఎంవీ రమేష్ పాల్గొని మాట్లాడారు.

రైతులకు అండగా కూటమి ప్రభుత్వం: బొలిశెట్టి

కోరుమిల్లిలో మహిళలకు జీవన విధానంపై అవగాహన కిట్లు అందజేస్తున్న ఎమ్మెల్యే శ్రీనివాస్

కోరుమిల్లి, గణేశ్‌నగర్, వెంకట్రామన్నగూడెం(తాడేపల్లిగూడెం వన్‌టౌన్), న్యూస్‌టుడే: రైతులకు కూటమి ప్రభుత్వం అన్నివిధాలా అండగా ఉంటోందని ఎమ్మెల్యే బొలిశెట్టి శ్రీనివాస్ అన్నారు. పెంటపాడు మండలంలోని మురుగు బోదెలు, పంటకాలువలను ప్రత్యేక కార్యక్రమం ద్వారా అభివృద్ధి పరుస్తామని వివరించారు. ★ మండలంలోని కోరుమిల్లిలో బుధవారం నిర్వహించిన 'మనకోసం' కార్యక్రమంలో ఆయన పాల్గొన్నారు. గ్రామంలో నిర్వహించిన బసవతారకం ఇండోఅమెరికన్ ఉచిత క్యాన్సర్ చికిత్స శిబిరాన్ని ఎమ్మెల్యే శ్రీనివాస్, ఏపీ భవన నిర్మాణ, ఇతర కార్మికుల సంక్షేమబోర్డు ఛైర్మన్ బాబ్జీ, భాజపా నియోజకవర్గ బాధ్యుడు తాతాజీ సందర్శించారు. ★ ముందుగా జనసేన విడిది కార్యాలయం వద్ద బీజేవైఎం రాష్ట్ర ఉపాధ్యక్షురాలు గట్టిం సింధును నాయకులతో కలిసి సత్కరించారు. నియోజకవర్గంలోని 49 మందికి రూ.29,03,526 విలువ గల ముఖ్యమంత్రి సహాయనిధి చెక్కులను అందజేశారు. ★ తాడేపల్లిగూడెం మండలం వెంకట్రామన్నగూడెంలో నిర్వహించిన ప్రజా సమస్యల పరిష్కార వేదికలో పాల్గొని రైతులకు పట్టాదారు పాస్‌పుస్తకాలు అందించారు. కార్యక్రమంలో ఎంపీపీ వెంకటలక్ష్మి, కోరుమిల్లి సర్పంచి భాస్కరరావు, తహసీల్దార్లు అప్పారావు, సునీల్‌కుమార్ కూటమి నాయకులు పాల్గొన్నారు.

రుణం పొంది.. ఆర్థికాభివృద్ధి చెంది

కుటుంబానికి చేదోడు వాదోడుగా పొదుపు సంఘాలు

తాడేపల్లిగూడెం టూటౌన్, న్యూస్‌టుడే: గ్రామీణ ప్రాంతాల్లోని మహిళలు తామెందులోనూ తీసిపోమని నిరూపిస్తున్నారు. పొదుపు సంఘాల్లో సభ్యులుగా చేరి కొంత మొత్తాన్ని బ్యాంకులో దాచుకుని తద్వారా బ్యాంకుల నుంచి రుణాలు పొందుతున్నారు. వాటిని సద్వినియోగం చేసుకుంటూ ఆర్థికాభివృద్ధి వైపు అడుగులు వేస్తున్నారు. కుటుంబాలకు చేదోడు వాదోడుగా ఉంటూ పలువురికి స్ఫూర్తిగా నిలుస్తున్నారు.

నెలకు రూ.30 వేల ఆదాయం.. దర్శిపర్రుకు చెందిన నిర్మల 2006లో నిర్మలా పొదుపు సంఘంలో చేరారు. రూ.2 లక్షలను బ్యాంకు నుంచి రుణం తీసుకుని స్థానికంగా పేపర్ ప్లేట్ యూనిట్ ఏర్పాటు చేసుకుని వ్యాపారం సాగిస్తున్నారు. నెలకు సరాసరి రూ.30 వేల వరకు ఆదాయాన్ని ఆర్జిస్తున్నారు. బ్యాంకు రుణం వాయిదా రూ.6 వేలు చెల్లిస్తున్నారు.

ఫ్యాన్సీ దుకాణం నిర్వహిస్తూ.. పెంటపాడు గ్రామానికి చెందిన కేదార పావని 2005 నుంచి రాజేశ్వరి పొదుపు సంఘంలో సభ్యురాలిగా కొనసాగుతున్నారు. బ్యాంకు నుంచి రూ.2 లక్షలు రుణం పొంది ఇంటి వద్దనే ఫ్యాన్సీ దుకాణంలో గాజుల అమ్మకం చేపట్టారు. బ్యాంకు వాయిదా నెలకు రూ.6 వేలు చొప్పున సక్రమంగా చెల్లిస్తున్నారు. నెలకు రూ.15 వేల ఆదాయంతో కుటుంబ పోషణకు నావంతు తోడ్పాటునందిస్తున్నా.

కల్తీ పాపం వైకాపాదే : జనసేన

అత్తిలి గ్రామీణం, న్యూస్‌టుడే: తిరుమల శ్రీవారి లడ్డూ ప్రసాదంలో కల్తీ నెయ్యి వాడిన పాపం వైకాపాదే అని అత్తిలి మండల జనసేన అధ్యక్షుడు, అత్తిలి మార్కెట్‌యార్డు ఛైర్మన్ దాసం ప్రసాద్ అన్నారు. బుధవారం అత్తిలి మండల జనసేన కార్యాలయంలో నిర్వహించిన సమావేశంలో ఆయన మాట్లాడారు. కూటమి ప్రభుత్వం అపరాధం చేసిందని మాజీ మంత్రి కారుమూరి నాగేశ్వరరావు తణుకులో శ్రీవారిని దర్శించుకోవడం విడ్డూరంగా ఉందని ఎద్దేవా చేశారు. కార్యక్రమంలో జనసేన నాయకులు వేణు, దిరిశాల వెంకట్, పొనుగు వినయ్, దిరిసాల సురేష్ తదితర నాయకులు పాల్గొన్నారు.

మాట్లాడుతున్న జనసేన నాయకులు

గురువులు.. క్రీడల్లో మెరికలు

రాష్ట్ర స్థాయికి ఎంపిక

పెంటపాడు(తాడేపల్లిగూడెం వన్‌టౌన్), న్యూస్‌టుడే: వారంతా రెండు దశాబ్దాలకు పైబడి పాఠాలు బోధిస్తూ క్రీడలకు దూరంగా ఉన్న ఉపాధ్యాయులు. అయితేనేం గతంలో పాఠశాలలు, కళాశాలల్లో ఆటలాడిన స్ఫూర్తితో క్రికెట్ సాధన చేసి మరీ పోటీలకు దిగారు. తాడేపల్లిగూడెం డివిజన్ స్థాయిలో విజయం సాధించి జిల్లా స్థాయికి, అనంతరం నాలుగు జట్లతో పోటీ పడి రాష్ట్రస్థాయి పోటీలకు ఎంపికయ్యారు. పెంటపాడు ఎంఈవో-2 రామకృష్ణ సారథ్యంలో మండలంలోని పలువురు ఉపాధ్యాయులు విశేష ప్రతిభ కనబరిచి జిల్లా జట్టుకు ఎంపికయ్యారు. ఈ నేపథ్యంలో పలువురు ఉపాధ్యాయులు తమ అభిప్రాయాలను వెల్లడించారు.

సమష్టి కృషి.. ప్రతి దశలో పక్కా ప్రణాళికతో ఆడి విజయం సాధించాం. జట్టులో విద్యార్థి దశలో క్రీడలు ఆడిన అనుభవం చాలామందికి ఉంది. దీంతో సమష్టి కృషితో రాష్ట్రస్థాయి పోటీలకు ఎంపికయ్యాం. **- టీవీ రామకృష్ణ, ఎంఈవో-2**

బాల్యంలోకి వెళ్లినట్టుంది.. పోటీల్లో పాల్గొనడంతో మళ్లీ బాల్యంలోకి వెళ్లినట్టుంది. కళాశాలలో జిల్లాస్థాయి బహుమతి గెలుచుకున్నా. ఇతర క్రీడల్లోనూ ప్రతిభ కనబరిచా. ఈ స్ఫూర్తితో విద్యార్థులను క్రీడల్లో ప్రోత్సహిస్తా. **- ఎస్‌కేఎం షరీఫ్, భౌతికశాస్త్ర ఉపాధ్యాయుడు, కె.పెంటపాడు జడ్పీ ఉన్నత పాఠశాల**

డివిజన్ స్థాయి నుంచే.. డివిజన్ స్థాయి నుంచి జట్టు ఎంపికలో ప్రత్యేక శ్రద్ధ వహించాం. దీంతో కష్టపడి ఆడేవారు ఎంపికయ్యారు. కెప్టెన్ ఎంఈవో రామకృష్ణ సూచనలతో జట్టు మంచి విజయాలు సాధించింది. **-కె.కిరణ్ కుమార్, మీనవల్లూరు నం.1 పాఠశాల ఉపాధ్యాయుడు**

విద్యార్థులు అబ్బురపడేలా.. జట్టు క్రీడా స్ఫూర్తి జిల్లా జట్టుకు ఎంపికయ్యేలా చేసింది. ఒక్కో మెట్టు ఎక్కుతూ ఉత్తమ ప్రతిభ కనబరిచాం. విద్యార్థుల సైతం అబ్బురపడేలా క్రికెట్ ఆడాం. రాష్ట్ర స్థాయిలో కూడా ఇదే స్ఫూర్తితో విజయం సాధిస్తాం. **- నల్లిపోసియ్య, జీవశాస్త్ర ఉపాధ్యాయుడు, పెంటపాడు పోస్ట్‌బేసిక్ ఉన్నతపాఠశాల**

వాసవీక్లబ్ నూతన కార్యవర్గ ప్రమాణ స్వీకారం

ఎన్నికైన ప్రతినిధులు

తాడేపల్లిగూడెం అర్బన్, న్యూస్‌టుడే: తాడేపల్లిగూడెంలోని ఏలూరు రోడ్డులో వాసవి కన్యకాపరమేశ్వరి పంచాయతన క్షేత్రంలో మంగళవారం రాత్రి తాడేపల్లిగూడెం వాసవి క్లబ్, వనిత క్లబ్ నూతన కార్యవర్గ ప్రమాణ స్వీకారోత్సవం జరిగింది. ఈ కార్యక్రమంలో వాసవి ఇంటర్నేషనల్ ఉపాధ్యక్షుడు మడిపల్లి భాస్కరం, వైస్ గవర్నర్ సన్నిధి సూర్యనాయణమూర్తి తదితరులు నూతన కార్యవర్గంతో ప్రమాణం చేయించారు. వాసవి క్లబ్ నూతన అధ్యక్షుడిగా ఆలపాటి కృష్ణకుమార్, కార్యదర్శిగా శ్రీధర్ గుప్తా, కోశాధికారిగా కొలవర్తి సాయి ప్రశాంత్, వనిత క్లబ్ అధ్యక్షురాలిగా కారుమూరి సునీత, కార్యదర్శిగా ప్రభ, కోశాధికారిగా భోగవిల్లి శ్యామల, మాధవరం క్లబ్ అధ్యక్షుడిగా కామిశెట్టి సూర్యనారాయణమూర్తి ప్రమాణ స్వీకారం చేశారు. కార్యక్రమానికి ఎం.ఒ.సి. నున్న సుందర్‌రావు, మండా బ్రహ్మాజీ, చీమకుర్తి శ్రీనివాసరావు, రామకృష్ణ, పసుమర్తి అనిల్, ఆలపాటి అచ్యుత లక్ష్మి, వాసవి క్లబ్ డైరెక్టర్లు తదితరులు పాల్గొన్నారు.

'వాస్తవాలను వక్రీకరిస్తున్న తెదేపా'

తాడేపల్లిగూడెం అర్బన్, న్యూస్‌టుడే: తిరుమల లడ్డూ కల్తీ విషయంలో వాస్తవాలను వక్రీకరించి వైకాపా నాయకులపై తెదేపా కార్యకర్తలు దాడులు చేస్తున్నారని వైకాపా తాడేపల్లిగూడెం నియోజకవర్గ ఇన్‌ఛార్జి వడ్డి రఘురామ్ నాయుడు అన్నారు. వారిపై వెంటనే చర్యలు తీసుకోవాలని కోరుతూ బుధవారం పార్టీ కార్యకర్తలతో కలిసి పట్టణంలో ర్యాలీ నిర్వహించారు. అనంతరం స్థానిక టౌన్ పోలీస్ స్టేషన్‌లో ఫిర్యాదు చేశారు. కార్యక్రమంలో నాయకులు శ్రీనివాస్, సతీశ్, బ్రహ్మయ్య, కార్యకర్తలు పాల్గొన్నారు.

మాట్లాడుతున్న కేసన శంకరరావు

బీసీలకు దామాషా ప్రకారం రిజర్వేషన్లు కల్పించాలి

తణుకు, న్యూస్‌టుడే: ఎస్సీ, ఎస్టీలతో పాటు బీసీలకు జనాభా దామాషా మేరకు రిజర్వేషన్లు కల్పించాలని ఆంధ్రప్రదేశ్ బీసీ సంక్షేమ సంఘం రాష్ట్ర అధ్యక్షుడు కేసన శంకరరావు అన్నారు. ఈ మేరకు బుధవారం తణుకులో నిర్వహించిన విలేకరుల సమావేశంలో ఆయన మాట్లాడారు. 3 శాతం కూడా లేని ఆధిపత్య వర్గాలు ఏ నాడు రోడ్డెక్కకుండానే రాజ్యాంగ సవరణ చేసి ఈడబ్ల్యూఎస్ పేరిట 10 శాతం రిజర్వేషన్లు కేటాయించారన్నారు. అధిక శాతం ఉన్న బీసీ రిజర్వేషన్ల కోసం రాజ్యాంగ సవరణ చేసి 50 శాతం మించి రిజర్వేషన్లు ఇచ్చేలా ఎన్డీయే ప్రభుత్వం ప్రత్యేక చట్టం చేయాలన్నారు. బీసీలకు సామాజిక న్యాయం రాష్ట్ర ముఖ్యమంత్రి చంద్రబాబు నాయుడు ద్వారానే సాధ్యమవుతుందని యావత్ బీసీ సమాజం భావిస్తుందన్నారు. ఈ సమావేశంలో రాష్ట్ర ప్రధాన కార్యదర్శి అన్నవరపు నాగమల్లేశ్వరరావు, జిల్లా అధ్యక్షుడు వర్తనపల్లి కాశీ, మున్సిపల్ మాజీ ఛైర్మన్ దొమ్మేటి వెంకట సుధాకర్, నియోజకవర్గ కన్వీనర్ తమరాపు సత్యనారాయణ తదితరులు పాల్గొన్నారు.

పోరాటాన్ని ఉద్ధృతం చేయాలి

సిపాయిపేట(తాడేపల్లిగూడెం వన్‌టౌన్), న్యూస్‌టుడే: భవన నిర్మాణ కార్మికుల వెల్ఫేర్‌బోర్డు పెండింగ్ క్లెయిమ్‌ల పరిష్కారానికి పోరాటాన్ని ఉద్ధృతం చేయాలని పలువురు నాయకులు పిలుపునిచ్చారు. ఏఐటీయూసీ అనుబంధ ఏరియా తాపీ, వడ్రంగి, సెంట్రింగ్, రాడ్‌బెండింగ్, వర్కర్స్ యూనియన్ సర్వసభ్య సమావేశాన్ని బుధవారం భవననిర్మాణ కార్మిక సంఘం కార్యాలయంలో నిర్వహించారు. యూనియన్ అధ్యక్షుడు దువ్వా శ్రీను అధ్యక్షత వహించారు. ఏఐటీయూసీ రాష్ట్ర ఉపాధ్యక్షుడు డి.సోమసుందర్ మాట్లాడుతూ జగన్‌మోహన్‌రెడ్డి ప్రభుత్వంలా కూటమి ప్రభుత్వం కార్మికులను నిర్లక్ష్యం చేస్తోందని, అధికారుల తప్పుడు మాటలు వింటే కార్మికుల ఆగ్రహానికి గురికాక తప్పదని హెచ్చరించారు. భవన నిర్మాణ కార్మికుల బోర్డులో గత ఐదేళ్లుగా పెండింగులో ఉన్న క్లెయిమ్‌లను వెంటనే పరిష్కరించాలని కోరుతూ ఈనెల 23న విజయవాడలో తలపెట్టిన భారీ ప్రదర్శనలో కార్మికులు పెద్ద ఎత్తున పాల్గొనాలని పిలుపునిచ్చారు. కార్యక్రమంలో ఏఐటీయూసీ ఏరియా అధ్యక్షుడు ఓసూరి వీర్రాజు, సంఘ అధ్యక్షుడు దువ్వా శ్రీనివాస్, యూనియన్ సీనియర్ నాయకుడు పాలూరి లక్ష్మణరావు, జిల్లా కార్యదర్శి పోలిరాతి ఆదినారాయణ, కార్యదర్శి అత్తిలి బాబీ, కోశాధికారి కోడె సాయి బాలాజీ, నాయకులు పాల్గొన్నారు.

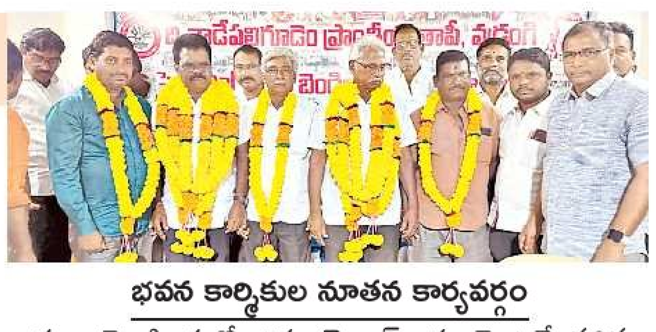

భవన కార్మికుల నూతన కార్యవర్గం

స్వచ్ఛ రథం ఆపరేటర్ల కోసం దరఖాస్తుల స్వీకరణ

భీమవరం వన్‌టౌన్, న్యూస్‌టుడే: జిల్లాలో అన్ని మండలాల్లో స్వచ్ఛ రథం ఆపరేటర్ల కోసం దరఖాస్తులు ఆహ్వానిస్తున్నట్లు జిల్లా పంచాయతీ అధికారి ఎన్.రామ్‌నాథ్‌రెడ్డి బుధవారం ప్రకటనలో తెలిపారు. స్వచ్ఛ రథం ఆపరేటర్ల ఎంపిక కోసం ఈనెల 14 నుంచి 21 వరకు అర్హులైన సంస్థలు, వ్యక్తుల నుంచి దరఖాస్తులు స్వీకరించనున్నట్లు పేర్కొన్నారు. అభ్యర్థులు దరఖాస్తులను జిల్లా పంచాయతీ అధికారి కార్యాలయంలో అందజేయాలని పేర్కొన్నారు. జిల్లా స్థాయి కమిటీ ద్వారా ఎంపిక ప్రక్రియ పూర్తి చేయడం జరుగుతుందన్నారు.

జాతీయ సమ్మె విజయవంతానికి పిలుపు

తణుకు, న్యూస్‌టుడే: కేంద్ర ప్రభుత్వం తీసుకొచ్చిన 4 లేబర్ కోడ్స్ మంచివి అయితే పార్లమెంట్లో కార్మిక సంఘాలతో ఎందుకు చర్చించలేదని సీఐటీయూ జిల్లా కార్యదర్శి పీవీ.ప్రతాప్ ప్రశ్నించారు. బుధవారం స్థానిక వాన్ బరి పరిశ్రమ వద్ద సీఐటీయూ ఆధ్వర్యంలో గేట్ మీటింగ్ నిర్వహించి మాట్లాడారు. 12న జరిగే జాతీయ సమ్మెలో కార్మికులంతా పాల్గొని విజయవంతం చేయాలన్నారు. యూనియన్ కార్యదర్శి వల్లూరి వెంకటేశ్వరరావు తదితరులు పాల్గొన్నారు. ★ కార్మికులను కట్టుబానిసలను చేసే లేబర్ కోడ్స్ రద్దు చేయాలని కోరుతూ ఈ నెల 12న కేంద్ర కార్మిక సంఘాలు తలపెట్టిన సార్వత్రిక సమ్మెను విజయవంతం చేయాలని ఏఐటీయూసీ జిల్లా అధ్యక్షుడు కోనాల భీమారావు కోరారు. సమ్మె విజయవంతం కోరుతూ బుధవారం తణుకు ఏరియా ఆటో వర్కర్స్ యూనియన్ ఆధ్వర్యంలో బుధవారం రాష్ట్రపతి రోడ్డులో ప్రదర్శన నిర్వహించారు. భీమారావు, యూనియన్ గౌరవ అధ్యక్షులు బొద్దాని నాగరాజు మాట్లాడారు. కార్యక్రమంలో యూనియన్ నాయకులు తిరుమల నాగేశ్వర ప్రసాద్, యల్లమిల్లి నాగరాజు, బొద్దాని రాజు, నమ్మి ప్రసాద్ పాల్గొన్నారు.

నిరసన తెలుపుతున్న సీఐటీయూ నాయకులు

యూనియన్ బ్యాంక్ ఆఫ్ ఇండియా

రైల్వే స్టేషన్ రోడ్డు బ్రాంచి - 05501
తాడేపల్లిగూడెం, పశ్చిమ గోదావరి - 534101.
ఏలూరు - ఆర్.ఓ.

స్వాధీనత ప్రకటన (స్థిరాస్తుల కొరకు)

(RULE 8(1) of Security Interest (Enforcement) Rules 2002)

సెక్యూరిటైజేషన్ అండ్ రీకన్‌స్ట్రక్షన్ ఆఫ్ ఫైనాన్షియల్ అసెట్స్ అండ్ ఎన్‌ఫోర్స్‌మెంట్ ఆఫ్ సెక్యూరిటీ ఇంటరెస్ట్ చట్టం, 2002 (2002 యొక్క యాక్ట్ నెం.54) ప్రకారము **యూనియన్ బ్యాంక్ ఆఫ్ ఇండియా,** రైల్వే స్టేషన్ రోడ్డు బ్రాంచి (05501) యొక్క అధీకృత అధికారి అయిన ఈ దిగువ సంతకందారు సెక్యూరిటీ ఇంటరెస్ట్ (ఎన్‌ఫోర్స్‌మెంట్) రూల్స్, 2002 నందలి సెక్షన్ 13 (2)కు అనుబంధమైన రూల్ 3 ప్రకారము సంక్రమించిన అధికారములతో **ఋణగ్రహీత : శ్రీ కొల్లి గణేష్,** తండ్రి : కొల్లి ఆదినారాయణ గారు చెల్లించవలసిన బకాయి మొత్తం **రూ. 9,29,296.27/- (అక్షరాలా తొమ్మిది లక్షల ఇరవై తొమ్మిది వేల రెండు వందల తొంభై ఆరు రూపాయల ఇరవై ఏడు పైసలు మాత్రమే)** నోటీసు అందిన తేది నుండి 60 రోజులలోగా తిరిగి చెల్లించవలసినదిగా **తేది. 14-10-2025** న **డిమాండ్ నోటీసు** జారీ చేయబడింది.

ఋణగ్రహీత బకాయి సొమ్మును తిరిగి చెల్లించుటలో విఫలమైనందున ఈ దిగువ సంతకందారు సదరు చట్టంలోని సెక్షన్ 13(4)కు అనుబంధమైన సదరు రూల్స్ నందలి రూలు 8 ప్రకారము **తేది. 04-02-2026** న దిగువ పేర్కొన్న ఆస్తిని స్వాధీనము చేసుకోవడమైనదని ప్రత్యేకంగా ఋణగ్రహీత మరియు సాధారణ ప్రజానీకమునకు ఇందుమూలముగా తెలియజేయునది.

ఈ ఆస్తి విషయమై ఎవరు ఎటువంటి లావాదేవీలు జరుపరాదని, ఎటువంటి లావాదేవీలైనా యూనియన్ బ్యాంక్ ఆఫ్ ఇండియా వారికి చెల్లించవలసిన బకాయి మొత్తం **రూ. 9,29,296.27/- (అక్షరాలా తొమ్మిది లక్షల ఇరవై తొమ్మిది వేల రెండు వందల తొంభై ఆరు రూపాయల ఇరవై ఏడు పైసలు మాత్రమే)** మరియు వడ్డీ మరియు ఇతర ఖర్చులతో ఛార్జికి లోబడి వుండునని ఇందు మూలముగా ప్రత్యేకించి ఋణగ్రహీతలు మరియు సాధారణ ప్రజానీకానికి హెచ్చరించడమైనది.

తనఖా పెట్టిన సదరు ఆస్తుల విమోచనకు ఋణగ్రహీతలు వారికి నిర్దేశించిన కాల వ్యవధి సదరు చట్టములోని సెక్షన్ 13కు అనుబంధమైన సబ్ సెక్షన్ (8) ప్రకారం కలిగియుండురనీ తెలియచేయడమైనది.

స్థిరాస్తి వివరములు

పశ్చిమ గోదావరి జిల్లా, తాడేపల్లిగూడెం సబ్ డివిజన్ నందు గల రెసిడెన్షియల్ భూమి మరియు బిల్డింగ్. **ఎ-షెడ్యూల్ :** పశ్చిమ గోదావరి జిల్లా, తాడేపల్లిగూడెం సబ్ రిజిస్ట్రీ, తాడేపల్లిగూడెం మున్సిపాలిటీ మరియు టౌన్, కడకట్ల ఏరియా, 30వ వార్డు, ఆర్.ఎస్.నెం. 147, సమీప డోర్ నెం. 14-45-10, అసెస్‌మెంట్ నెం. 4042 వద్ద మొత్తం 418 చ॥గ॥ల విస్తీర్ణంలోని స్థలము మరియు దానికి చెందిన హద్దులు. **ఆస్తికి చెందిన హద్దులు : ఐటమ్ నెం. 1 :** 418 చ॥గ॥ల విస్తీర్ణంలోని ఆస్తి. **తూర్పు :** దాడి మాణిక్యం గారికి చెందిన స్థలము - 95 అ॥, **దక్షిణం :** రోడ్డు - 38 అ॥, **పడమర :** మహంతి నారాయణరావు గారి కాంపౌండ్ గోడ - 93 అ॥, **ఉత్తరం :** పుట్టా నరసన్న గారికి చెందిన స్థలము - 42 అ॥. పై సరిహద్దుల మధ్య 418 చ॥గ॥లు స్థలము అందలి 1/14వ వంతు వాటా అనగా 29.85 చ॥గ॥ల స్థలము మరియు దానికి చెందిన అన్ని ఈజ్‌మెంట్ హక్కులతో సహా.

బి-షెడ్యూల్ : పశ్చిమ గోదావరి జిల్లా, తాడేపల్లిగూడెం సబ్ రిజిస్ట్రీ, తాడేపల్లిగూడెం మున్సిపాలిటీ మరియు టౌన్, కడకట్ల ఏరియా, 30వ వార్డు, ఆర్.ఎస్.నెం. 147, సమీప డోర్ నెం. 14-45-10, అసెస్‌మెంట్ నెం. 4042 వద్ద మొత్తం 418 చ॥గ॥ల విస్తీర్ణంలోని స్థలము మరియు అందలి నిర్మించిన అపార్ట్‌మెంట్ నందు ప్లాన్ ప్రకారం 1వ అంతస్తులోని ఫ్లాట్ నెం. బి-3 దాని విస్తీర్ణం 735 చ॥అ॥లు మరియు **హద్దులు : ఐటమ్ నెం. 2 :** 735 చ॥అ॥ల విస్తీర్ణంలోని ఆస్తి. **తూర్పు :** కామన్ కారిడార్, **దక్షిణం :** ఫ్లాట్ నెం. బి-2 మరియు ఈ ఫ్లాట్ యొక్క మధ్య భాగ రేఖ మధ్య గోడ, **పడమర :** ఓపెన్ టు స్కై, **ఉత్తరం :** ఫ్లాట్ నెం. బి-4 మరియు ఈ ఫ్లాట్ యొక్క మధ్య భాగ రేఖ మధ్య గోడ. పై సరిహద్దుల మధ్య మొత్తం ఆస్తిలోని 1/14వ వంతు వాటా అనగా 29.85 చ॥గ॥ల విస్తీర్ణంలోని ఆస్తితోపాటు అందలి మొదటి అంతస్తులో కామన్ ఏరియాతో కలిపి 735 చ॥అ॥ల విస్తీర్ణంతో ఫ్లాట్ నెం. బి-3కి చెందిన నివాస ఫ్లాట్ మరియు స్కూటర్ పార్కింగ్ మరియు కరెంట్ సర్వీస్ నెం. 30652 మరియు ఫ్లాట్‌కి చెందిన దానికి చెందిన అన్ని ఈజ్‌మెంట్ హక్కులతో సహా.

తేది : 04-02-2026 | అధీకృత అధికారి,
స్థలం : తాడేపల్లిగూడెం | యూనియన్ బ్యాంక్ ఆఫ్ ఇండియా

రేపు ఈనాడు 50, ఈటీవీ 30 వసంతాల వేడుకలు

ప్రొద్దుటూరు, న్యూస్టుడే: తెలుగు వారి ప్రియ పత్రిక 'ఈనాడు' దిన పత్రిక 50 వసంతాలు పూర్తి చేసుకుంది. తెలుగు ప్రజల ఆత్మ గౌరవానికి ప్రతీకగా నిలిచింది. 'ఈటీవీ.. మీటీవీ' అంటూ మూడు దశాబ్దాలుగా ఈటీవీని తెలుగు ప్రజలు అక్కున చేర్చుకున్నారు. ఈ సందర్భంగా 'ఈనాడు' 50, 'ఈటీవీ' 30 వసంతాల వేడుకలకు ప్రొద్దుటూరు వేదిక కాబోతోంది. ఈ నెల 6న(శుక్రవారం) సీబీఐటీ కళాశాల మైదానంలో ఈ వేడుకలు సాయంత్రం 6 గంటల నుంచి జరగనున్నాయి. సినీ గీతాలు, డ్యాన్స్ పెర్ఫార్మెన్స్‌లతో ఉర్రూతలూగించేలా పలు కార్యక్రమాలు ఇందులో ఉంటాయి. ప్రముఖ గాయనీ గాయకులు గీతా మాధురి, రేవంత్, సాహితీ చాగంటి, పృథ్వీ చంద్ర పాటలతో అలరించనున్నారు. ట్రియోరీ బ్యాండ్ తమ సంగీతంతో ఉర్రూతలూగించనున్నారు. ఈటీవీ ఢీ ఫేమ్ పండు, భూమికలు డ్యాన్స్‌లతో హోరెత్తించనున్నారు. బుల్లితెర ప్రయోక్త సుమ యాంకర్‌గా వ్యవహరిస్తారు. ఆద్యంతం వినోద భరితంగా సాగే ఈ కార్యక్రమంలో పాల్గొనాలంటే పాస్‌లు తప్పనిసరి.

నేడు పాస్ ల పంపిణీ..

ఈ రోజు(గురువారం) ఉదయం 10 నుంచి మధ్యాహ్నం 12 గంటల వరకు విద్యానగర్‌లోని సీబీఐటీ కళాశాల మైదానం వద్ద పరిమిత సంఖ్యలో పాస్‌లు పంపిణీ చేస్తారు. అంతేకాదు పాస్‌తో పాటు ప్రత్యేక ఆకర్షణగా ఇచ్చే రిస్ట్ బ్యాండ్‌లను ధరించిన వారికి మాత్రమే ప్రవేశం ఉంటుంది.

శివ పూజకు పొలతల సిద్ధమాయె

జిల్లాలోని ప్రముఖ శైవ క్షేత్రాల్లో ఒకటి పెండ్లిమర్రి మండలంలోని పొలతల. ఈ నెల 14 నుంచి ఇక్కడ నిర్వహించే మహాశివ రాత్రి ఉత్సవాలకు వేల సంఖ్యలో వాహనాలు, లక్షల్లో భక్తులు తరలివస్తారని అంచనా. ఈ నేపథ్యంలో అధికారులు, పోలీసులు అందుకు అనుగుణంగా ఏర్పాట్లు చేస్తున్నారు. ఎస్పీ ఆదేశాల మేరకు డ్రోన్ కెమెరాతో ఆలయ పరిసరాలను చిత్రీకరించారు. ఈ చిత్రాల ఆధారంగా వాహనాల రాకపోకలు, పార్కింగ్, బందోబస్తు ఏర్పాట్లు చేయనున్నట్లు ఎస్సై తులసీ నాగ ప్రసాద్ తెలిపారు. **- న్యూస్‌టుడే, పెండ్లిమర్రి**

తిరిగొచ్చిన మాధవ రాయుడు

మైదుకూరు, న్యూస్‌టుడే: ఏటా సంక్రాంతి కనుమ వేళ మాధవరాయస్వామి పార్వేటగా బయలుదేరి గ్రామాల్లో ఊరేగుతారు. గత నెల 16న మైదుకూరు నుంచి పార్వేటగా బయలుదేరి పూర్వ పంచాయతీలోని గ్రామాల్లో రోజుకో ఊరు చొప్పున తిరుగుతూ భక్తుల నీరాజనాలు అందుకున్నారు. తిరిగి మంగళవారం మైదుకూరు ఆలయానికి చేరుకున్నారు. ఈ క్రమంలో బుధవారం ఆలయంలో భూదేవి, శ్రీదేవి సమేత మాధవరాయస్వామి కల్యాణోత్సవం నిర్వహించారు. భక్తులు పెద్దసంఖ్యలో తరలివచ్చి తిలకించారు. అనంతరం పట్టణంలో స్వామివారి ఊరేగింపు చేశారు.

రాక్రీట్‌కు దోచి పెట్టింది నిజమోయ్

◆ జగన్ ఇలాకాలో వీడిన ఇంటిగుట్టు ◆ నిగ్గుతేల్చిన విజిలెన్స్, ఎన్‌ఫోర్స్‌మెంట్

ఈనాడు, కడప: రాక్రీట్ సంస్థ అవినీతి సీక్రెట్ బట్టబయలైంది. జగన్ ముఖ్యమంత్రిగా ఉండగా తన ఇలాకా పులివెందులలో మెగా లేవుట్ పేరిట ప్రజాధనాన్ని దోచి పెట్టారు. పేదలకు గూడు కల్పించకపోగా ఆ ముసుగులో వైకాపా మాజీ ఎమ్మెల్యే తోపుదుర్తి ప్రకాశ్‌రెడ్డి కుటుంబానికి చెందిన సంస్థ రూ. 6 కోట్లకు పైగా అప్పనంగా బొక్కేందుకు సహకరించినట్లు విజిలెన్స్, ఎన్‌ఫోర్స్‌మెంట్ నిగ్గు తేల్చింది. దస్త్రాల్లో చూపిన లెక్కలకు క్షేత్రస్థాయి పరిస్థితులకు అసలు పొంతనే లేదని నివేదించింది. ఒక్క ఇల్లు కూడా పూర్తి చేయకుండానే బిల్లులు పొందారని, అక్రమాల్లో పలువురు అధికారులు, సచివాలయ ఉద్యోగుల పాత్ర ఉన్నట్లు తేల్చింది. తాఖీదులు జారీ చేసి ఎందుకు చర్య తీసుకోరాదో వివరణ ఇవ్వాలనీ కోరింది.

- ఐచ్ఛికం-3 కింద పులివెందుల మెగా లేఅవుట్‌లో నిర్మాణానికి అప్పగించిన ఇళ్లు **4,937**
- ఒక్కో ఇంటి ఖర్చు రూ. 2.15 లక్షలు
- ఇందులో లబ్ధిదారు రుణం రూ. 35 వేలు
- ఈ ప్రాజెక్ట్ మొత్తం వ్యయం రూ. 88.70 కోట్లు
- రాక్రీట్‌కు చెల్లింపు రూ. 60.10 కోట్లు

- నిర్మాణ దశల మధ్య వ్యత్యాసాలతో అధిక చెల్లింపులు చేపట్టినట్లు నివేదికలో పొందుపరిచారు.
- ఈ వ్యవహారంలో రూ. 99,65,238 రికవరీ చేయాల్సి ఉంటుందని పేర్కొన్నారు.
- భవిష్యత్ దశల కోసం మెటీరియల్, లేబర్ కాంపోనెంట్‌కు సంబంధించి అధికంగా చెల్లించినట్లు నివేదించారు.
- ఇందులో రూ. 1,22,46,207 తిరిగి వసూలు చేయాల్సి ఉంటుందని సూచించారు.
- తీసుకున్న స్టీలు తక్కువగా సరఫరా చేసిన విషయంలో రూ. 3,83,20,918 రికవరీ చేయాల్సి ఉంటుందని పేర్కొంది.
- మొత్తంగా రాక్రీట్ సంస్థ నుంచి రూ. 6,05,32,363 తిరిగి వసూలు చేయాలని విజిలెన్స్, ఎన్‌ఫోర్స్‌మెంట్ సిఫార్సు చేసింది.

అక్రమాలకు వీరే బాధ్యులు!: డీఈఈలు జీవీ.రమణారెడ్డి(ఉద్యోగ విరమణ), పి.బాలంగన్న(ఉద్యోగ విరమణ), ఈఈ రాజారత్నం(ప్రస్తుత గృహ నిర్మాణ సంస్థ ఇన్‌ఛార్జి పీడీ), ఏఈ సి.రమణారెడ్డి(ప్రస్తుతం పులివెందుల డీఈ), ఏఈ సి.సంజీవరాయుడు(ఉద్యోగ విరమణ). వీరితో పాటు మరో 15 మంది సచివాలయ వార్డు కార్యదర్శులుగా పని చేస్తున్న వారిని అక్రమాల్లో బాధ్యులుగా విజిలెన్స్ చేర్చింది.

బతుకు బరువు.. కూలితే ఎవరు దిక్కు!

బతుకుదెరువుకు కొందరు వలస వెళ్తుంటారు. ఇందుకుగాను సామగ్రితో సహా ప్రయాణమవుతుంటారు. ఈ క్రమంలో సౌకర్యవంతమైన ప్రయాణానికి ప్రభుత్వం ఎన్నో సౌకర్యాలను కల్పిస్తున్నా పట్టించుకోవడం లేదు. ప్రమాదకరమైన ప్రయాణాలు చేస్తూ ప్రాణాలను పణంగా పెడుతున్నారు. అందుకు నిదర్శనం ఈ చిత్రం. వాహనంపై అధిక బరువుతో కూడిన సామగ్రి మధ్య ప్రమాదకరంగా కూర్చుని కూలీలు ప్రయాణిస్తున్న దృశ్యాన్ని ప్రొద్దుటూరు శివాలయం కూడలిలో 'న్యూస్‌టుడే' కెమెరా క్లిక్‌మనిపించింది.

- న్యూస్‌టుడే, ప్రొద్దుటూరు

జాగు చేశారు.. అక్రమానికి జాగా ఇచ్చారు

ముగ్గురు పోలీసు అధికారులపై చర్యలకు ఆదేశం

ఈనాడు, కడప: అక్రమాలను అడ్డుకోవాల్సిన వాళ్లే అందుకు ఊతమిచ్చేలా వ్యవహరించారు. విచారించి వాస్తవాలు వెల్లడించమంటే ఎనలేని జాగు చేశారు. ఈ లోపు అక్రమార్కులు జాగాల్లో పాగా వేసే అవకాశం కల్పించారు. రెండు దశాబ్దాల క్రితం చోటుచేసుకున్న ఈ వ్యవహారం సదరు అధికారులను ఇప్పటికీ వెంటాడుతోంది. విజిలెన్స్ విచారణ చేయించిన ప్రభుత్వం.. నిబంధనల మేరకు చర్యలు తీసుకోకుండా స్థిరాస్తి మాఫియాకు సహకారం అందించినందున శాఖాపరమైన విచారణ చేపట్టి వెంటనే చర్యలు తీసుకోవాలని బుధవారం ఉత్తర్వులు జారీ చేసింది.

● ఇదీ కథాకమామీషు: కడప నగర పరిధిలో కేసీ కెనాల్ ప్రభుత్వ భూములను 2004-2006 మధ్యకాలంలో కొందరు ఆక్రమించి లేఅవుట్లు వేసి ప్లాట్లుగా విక్రయించినట్లు విమర్శలొచ్చాయి. వీటిపై అప్పట్లో ఎమ్మార్వోగా వ్యవహరించే పోస్టులోని అధికారి తాలూకా పోలీసులకు ఫిర్యాదు చేశారు. 2005లో కేసు నమోదైంది. అప్పుడు ఎస్సైగా పని చేసిన టి.రెడ్డెప్ప(ప్రస్తుత తాలూకా సీఐ) నిందితులు స్థలంలో లేరంటూ పద్నాలుగు నెలల పాటు చర్యలు తీసుకోకుండా జాగు చేశారనే ఆరోపణలు ఎదుర్కొన్నారు. వెంటనే చర్యలు తీసుకోకపోవడంతో అక్రమ నిర్మాణాలు పూర్తయ్యేందుకు అవకాశం కల్పించారని విజిలెన్స్ నివేదిక స్పష్టం చేసింది. ప్రభుత్వ ప్రయోజనాలకు విరుద్ధంగా, విధుల పట్ల నిర్లక్ష్యంగా వ్యవహరించినట్లు నిర్ధారించింది.

● నిర్లక్ష్యానికి మూల్యం.. రూ.76 కోట్ల భూములు పరాధీనం

ఇదే వ్యవహారంలో 2006-2008 మధ్య ఎస్సైగా బాధ్యతలు నిర్వహించిన టి.రామకృష్ణుడు(ప్రస్తుతం ప్రకాశం, నెల్లూరు జిల్లాల ఏసీబీ డీఎస్పీ) కూడా కేసును నీరుగార్చినట్లు నివేదికలో పేర్కొంది. సంబంధిత పత్రాలు, సీడీ ఫైల్ కనిపించకుండా చేశారని విజిలెన్స్ గుర్తించింది. ఈ ఇద్దరు ఎస్సైలు అక్రమాలకు పాల్పడుతున్నప్పటికీ 2006-2007లో ఒకటో పట్టణ సీఐగా పని చేసిన వి.నారాయణస్వామి రెడ్డి(ఉద్యోగ విరమణ) పట్టించుకోలేదని విజిలెన్స్ నివేదిక తెలిపింది. నిర్లక్ష్యంతో అక్రమార్కుల పాలైన స్థలాల విలువ ప్రస్తుతం రూ. 76.86 కోట్లు ఉంటుందని నివేదికలో పేర్కొంది. ఈ ముగ్గురిపై చర్యలు తీసుకోవాలని జిల్లా ఎస్పీ నచికేత్ విశ్వనాథ్‌ను సర్కారు ఆదేశించింది.

వ్యాసరచన, క్విజ్, ఉపన్యాసం, చిత్రలేఖనం విభాగాల్లో బహుమతులు, ప్రశంసాపత్రాలు అందుకున్న విజేతలతో డీఈవో షంషుద్దీన్, ఈనాడు కడప యూనిట్ ఇన్‌ఛార్జి వెంకటేశ్వర్లు, నాగార్జున మహిళా డిగ్రీ కళాశాల వైస్ ప్రిన్సిపల్ రెడ్డప్ప

విద్యార్థుల ప్రతిభకు ప్రోత్సాహం

'ఈనాడు - ఈటీవీ' ఆధ్వర్యంలో పాఠశాల విద్యార్థులకు ఉమ్మడి కడప జిల్లా స్థాయి ప్రతిభా పాటవ పోటీలు బుధవారం నిర్వహించారు. కడప నగరంలోని కొత్త బస్టాండ్ సమీపంలో ఉన్న నాగార్జున మహిళా డిగ్రీ కళాశాల అందుకు వేదికగా నిలిచింది. జిల్లాస్థాయిలో గెలుపొందిన పాఠశాలల విద్యార్థులకు డీఈవో షంషుద్దీన్ ముఖ్యఅతిథిగా హాజరై బహుమతులు, ప్రశంసాపత్రాలు అందజేశారు.

- కడప విద్య, న్యూస్‌టుడే

1,256 పాఠశాలలకు మ్యాజిక్ పెట్టెలు

ప్రొద్దుటూరు పట్టణం, న్యూస్‌టుడే: ప్రభుత్వ ప్రాథమిక పాఠశాలల విద్యార్థులకు అభ్యసనలో సృజనాత్మకత, నైపుణ్యం పెంపొందించేందుకు జాదూయీ పిటారా(మ్యాజిక్ బాక్స్) పేరుతో పెట్టెలను కేంద్రం అందిస్తోంది. కేంద్ర విద్యా మంత్రిత్వ శాఖ జాతీయ విద్యా విధానంలో భాగంగా ఈ కార్యక్రమాన్ని అమలు చేస్తోంది. జిల్లాలో మొదటి దశ కింద 446 పాఠశాలలకు మూడు మాసాల కిందట కొన్ని పెట్టెలు పంపిణీ చేశారు. రెండో విడతలో 1,256 పాఠశాలలకు మంజూరయ్యాయి. వీటిని రెండు రోజుల్లోగా పంపిణీ చేయనున్నట్లు సమగ్రశిక్షా అభియాన్ ప్రాజెక్ట్ డైరెక్టర్ ఎస్.ప్రేమంత కుమార్ తెలిపారు. ఒక్కో పెట్టెలో 30 నుంచి 60 వరకు వివిధ రకాల బొమ్మలు, పజిల్స్, కథల పుస్తకాలు, వర్క్‌షీట్లు తదితర వస్తువులు ఉంటాయని, వీటితో ఆటలు, పాటల ద్వారా పిల్లలకు ఉపాధ్యాయులు పాఠాలు చెబుతారు. దీంతో డ్రాపవుట్స్ తగ్గేందుకు అవకాశం ఉంటుందని తెలిపారు.

పైసలిస్తేనే చెవుడున్నట్టు పత్రమిస్తారట

◆ ఏసీబీకి దొరికిన ఇద్దరు ఉద్యోగులు

రిమ్స్ ఉద్యోగుల(కూర్చున్న వారు)తో ఏసీబీ డీఎస్పీ సీతారామారావు, సిబ్బంది

సర్వజన ఆసుపత్రి(కడప), న్యూస్‌టుడే: జిల్లా కేంద్రం కడపలోని రిమ్స్ ఆసుపత్రిలో లంచం తీసుకుంటూ ఇద్దరు ఉద్యోగులు ఏసీబీ అధికారులకు బుధవారం దొరికారు. సుబ్బయ్య ఎంఆర్‌డీ సెక్షన్‌లో సూపరింటెండెంట్‌గా విధులు నిర్వహిస్తున్నారు. వెంకటేష్ సదరం విభాగంలో జూనియర్ అసిస్టెంట్‌గా పని చేస్తున్నారు. చెవుడుకు సంబంధించిన సదరం ధ్రువపత్రం ఇవ్వాలంటే డబ్బులివ్వాలని బెదిరించారు. చివరికి లంచం తీసుకుంటూ పట్టుబడ్డారు.

● ఇదీ విషయం: వీరపునాయునిపల్లె మండలం వెల్దుర్తికి చెందిన వీరపు శేఖర్, వెంకటేశ్వరి దంపతులు. వెంకటేశ్వరికి చెవుడు. దీంతో పింఛన్‌కు అవసరమైన ధ్రువపత్రం కోసం ఆన్‌లైన్‌లో సదరం స్లాట్ బుక్ చేసుకున్నారు. వైద్య పరీక్షల నిమిత్తం రిమ్స్ ఆసుపత్రిలోని ఈఎన్‌టీ విభాగానికి ఇటీవల వచ్చారు. సుబ్బయ్య వీరిని పలకరించి తాను అక్కడే విధులు నిర్వహిస్తున్నట్లు చెప్పారు. రూ. 30 వేలు ఇస్తే వైద్యులతో మాట్లాడి ధ్రువపత్రం ఇప్పిస్తానన్నారు. వైద్యులతో మాట్లాడతామని బాధితులు చెప్పినా వినలేదు. మీతో మాట్లాడరని, డబ్బులు ఇవ్వకపోతే పత్రం రాదని బెదిరించారు. దీంతో బాధితులు ఏసీబీ అధికారులను ఆశ్రయించారు. వారి సూచన మేరకు శేఖర్ దంపతులు బుధవారం రిమ్స్‌కు వచ్చారు. సుబ్బయ్యకు రూ.5 వేలు, వెంకటేష్‌కు రూ. 25 వేలు ఇచ్చారు. అప్పటికే అక్కడ మాటు వేసి ఉన్న ఏసీబీ అధికారులు ఇద్దరు ఉద్యోగులను లంచం తీసుకుంటుండగా పట్టుకున్నారు. దాడుల్లో ఏసీబీ డీఎస్పీ సీతారామారావు, సీఐ నాగరాజు, సిబ్బంది పాల్గొన్నారు.

అటవీ భూముల పరిరక్షణకు ప్రత్యేక చర్యలు

సమీక్షిస్తున్న కలెక్టర్ .. చిత్రంలో డీఎఫ్‌వో

జిల్లా సచివాలయం, న్యూస్‌టుడే: అన్యాక్రాంతమవుతున్న అటవీ భూములను రక్షించేందుకు పటిష్ఠ చర్యలు తీసుకోవాలని కలెక్టర్ శ్రీధర్ ఆదేశించారు. ప్రొద్దుటూరు అటవీ రేంజ్ పరిధిలోని అటవీ భూముల స్వాధీనానికి తీసుకునే చర్యలపై కడప కలెక్టరేట్‌లో బుధవారం ప్రత్యేక సమావేశం నిర్వహించారు. కలెక్టర్ మాట్లాడుతూ.. ప్రొద్దుటూరు రామేశ్వరంలోని పెన్నానది పరీవాహక ప్రాంత భూములు అన్యాక్రాంతం అవుతున్నట్లు లోకాయుక్త నుంచి నోటీసులు అందాయన్నారు. ఈ నేపథ్యంలో 1,044 ఎకరాల భూమిని తిరిగి స్వాధీనం చేసుకునేందుకు చట్ట ప్రకారం చర్యలు తీసుకోవాలన్నారు. ఈ క్రమంలో అన్ని రకాల సామాజిక అంశాలను పరిగణనలోకి తీసుకోవాలని సూచించారు. సమీక్షలో డీఆర్వో విశ్వేశ్వరనాయుడు, డీఎఫ్‌వో వినీత్‌కుమార్, ప్రొద్దుటూరు తహసీల్దార్ గంగయ్య, అటవీ అధికారులు పాల్గొన్నారు.

● కలెక్టరేట్ సమీపంలోని ప్రభుత్వ పురుషుల కళాశాల వద్ద పీ-4 స్టార్టప్ కేంద్రం నిర్మాణ పనులను కలెక్టర్ శ్రీధర్ పరిశీలించారు. పురోగతిపై సంబంధిత అధికారులతో మాట్లాడి తెలుసుకున్నారు.

లంచాలడిగితే మాకు చెప్పండి

కడప నేరవార్తలు, న్యూస్‌టుడే: కడప పీఎఫ్ కార్యాలయంలో దళారులు ఎవరైనా డబ్బులడిగితే తమ దృష్టికి తీసుకుని రావాలని పీఎఫ్ ప్రాంతీయ కమిషనర్-1 రవితేజకుమార్‌రెడ్డి తెలిపారు. సేవలు ఉచితమని.. మోసపూరిత మాటలు నమ్మొద్దని ఆయన సూచించారు.

జరిమానా వేసినా జంకం!

తగ్గని విద్యుత్తు చౌర్యం

కడప గ్రామీణ, న్యూస్‌టుడే: విద్యుత్తు వినియోగంతో పాటే చౌర్యమూ పెరుగుతోంది. సంబంధిత యంత్రాంగం ఎంత కసరత్తు చేస్తున్నా అక్రమ వినియోగానికి పూర్తిస్థాయిలో అడ్డుకట్ట పడటం లేదు. కోటా ప్రకారం జిల్లాకు ఇస్తున్న విద్యుత్తులో కొంత శాతం లైన్ లాసెస్ కింద తగ్గుతుంది. దీనికి తోడు తీసుకున్న సర్వీస్‌కు తగ్గట్టు కాకుండా అనధికారికంగా వినియోగిస్తే సరఫరాలో వ్యత్యాసం తలెత్తుతుంది. హెచ్చుతగ్గులుగా సరఫరా అవుతుంది. ఈ పరిస్థితి అధికారులకే కాకుండా న్యాయంగా వినియోగించుకునే వారికీ చిక్కులు తెచ్చి పెడుతుంది.

అక్రమ వాడకానికి ఇవీ వక్రమార్గాలు

● విద్యుత్తు మీటరు 1 కిలోవాట్‌కు తీసుకుని ఉంటారు. వినియోగించేది మాత్రం ఎక్కువ ఉంటుంది. ఈ విషయం తెలియకుండా మీటరులో రీడింగ్ పరుగు తీయకుండా చిప్ వంటిది అమర్చుకుంటున్నారు. ఈ తరహా కేసులు కడప నగరంలో 40 కేసులు వరకు బయట పడ్డాయి.

● కొందరు నేరుగా మీటరు రీడింగ్ తిరగకుండా ఒక తీగ బైపాస్ చేసి ఇంట్లోకి వెళ్లే సర్వీసుకు జాయిన్ చేస్తారు. ● గ్రామీణ ప్రాంతాల్లో అయితే పేరుకు సర్వీసు ఉంటుంది. దీంతో దీపాలు, ఇతర అవసరాలకు వినియోగించుకుంటారు. మీటరుకు సంబంధం లేకుండా నేరుగా లైన్లపై నుంచి కొక్కేలు వేసి వినియోగిస్తుంటారు.

● ఇప్పటి వరకు నమోదు చేసిన కేసుల్లో 3,655 పరిష్కారమవ్వగా.. రూ. 1.70 కోట్లు జరిమానా రూపంలో వసూలైంది.

కేసుల నమోదు, జరిమానా ఇలా..

సమస్య	కేసులు	జరిమానా (రూ.కోట్లలో)
బ్యాక్ బిల్లింగ్	109	00.16
మాల్‌ప్రాక్టీసు	155	00.08
మీటరు తిరగకుండా చేయడం	1,342	00.73
అదనపు లోడు	5,687	02.43
లైన్లకు కొక్కేలు తగిలించడం	626	00.18
మొత్తం (గత ఏడాది ఏప్రిల్ నుంచి ఈ ఏడాది జనవరి ఆఖరు వరకు)	7,929	3.59

ఇంటర్ పబ్లిక్ పరీక్షలకు 62 కేంద్రాలు

జిల్లా సచివాలయం, కడప విద్య, న్యూస్‌టుడే: ఇంటర్మీడియట్ పబ్లిక్ పరీక్షలు ప్రశాంతంగా నిర్వహించేలా ప్రత్యేక దృష్టిసారించాలని జిల్లా రెవెన్యూ అధికారి విశ్వేశ్వరనాయుడు ఆదేశించారు. కడప కలెక్టరేట్‌లో జిల్లా అధికారుల సమన్వయ కమిటీ సమావేశం బుధవారం నిర్వహించారు. డీఆర్వో మాట్లాడుతూ.. ఈ నెల 23 నుంచి మార్చి 24 వరకు జిల్లావ్యాప్తంగా 17,100 మంది ప్రథమ, 16,564 మంది ద్వితీయ సంవత్సరం పరీక్షలు రాయనున్నట్లు తెలిపారు. ఇందుకుగాను 62 కేంద్రాలు ఏర్పాటు చేశామని, సజావుగా నిర్వహించేలా అధికారులు సమన్వయంతో పని చేయాలన్నారు. పర్యవేక్షణకు ప్రత్యేక కంట్రోల్‌రూం నంబరు 08562 244171 ఏర్పాటు చేసినట్లు వివరించారు.

● ప్రయోగ పరీక్షలకు 3,256 మంది: జిల్లావ్యాప్తంగా బుధవారం నాటి ఇంటర్మీడియట్ జనరల్ ప్రయోగ పరీక్షలకు 3,256 మంది విద్యార్థులు హాజరయ్యారు. ఉదయం 50 కేంద్రాల్లో సాగిన పరీక్షకు 1,563 మంది, మధ్యాహ్నం 48 కేంద్రాల్లోని పరీక్షకు 1,693 మంది హాజరయ్యారు.

వణికే చేతులకు అటల్ ఊతం

కమలాపురం, న్యూస్‌టుడే: అటల్ పింఛను యోజనను మరో అయిదేళ్లు కొనసాగించాలని కేంద్రం నిర్ణయించింది. అసంఘటిత రంగ కార్మికులు, ప్రైవేట్ ఉద్యోగులకు ప్రయోజనం చేకూర్చే ఈ పథకంతో ఉమ్మడి కడప జిల్లాలో వేల మందికి ప్రయోజనం చేకూరనుంది. వృద్ధాప్యంలో వారికి, అనంతరం కుటుంబ సభ్యులకు ఆర్థిక భరోసా లభించనుంది.

● ఆదాయపు పన్ను చెల్లించేవారు మినహా 18 - 40 ఏళ్లలోపు వయసువారు అర్హులు. ● 18 ఏళ్ల వయసు వారు నెలకు రూ. 210 చొప్పున చెల్లిస్తే 60 ఏళ్ల అనంతరం రూ. 5 వేల వరకు పింఛను పొందవచ్చు. ● 39 ఏళ్ల వయసు వారైతే రూ. 1,318 వరకు చెల్లించాల్సి ఉంటుంది. ● పథకంలో ప్రస్తుతం ఉమ్మడి జిల్లాలో సుమారు లక్ష మంది వరకు చందాదారులున్నారు. ● అన్ని తపాలా కార్యాలయాలు, ప్రభుత్వ రంగ బ్యాంకు శాఖల్లో ఖాతాలున్న వారు దరఖాస్తు సమర్పించి చేరొచ్చు. ● ఎంచుకున్న ప్రకారం నెలవారీ, మూడు, ఆరు నెలల్లో వాయిదా సొమ్ము బ్యాంకు లేదా తపాలా ఖాతా నుంచి పింఛను పథకంలోకి వెళ్తాయి. ● ఇలా చెల్లించిన సొమ్ము ఆధారంగా ప్రతి నెలా రూ. 1,000 నుంచి రూ. 5 వేల వరకు పొందవచ్చు.

● చందాదారుడు మరణిస్తే నామినీకి అదే మొత్తం పింఛనుతో పాటు నిధి మొత్తాన్ని చెల్లిస్తారు. ● కార్పస్ నిధిలో ఏక మొత్తం కింద రూ. 8.5 లక్షల వరకు నామినీకి చెల్లించే వెసులుబాటు ఉంది.

బతుకుల్లో అక్షర కాంతులు

మహిళలకు పాఠాలు బోధిస్తున్న వయోజన విద్యా శాఖ జిల్లా ఉప సంచాలకుడు వెంకట సుబ్బారెడ్డి

◆ ప్రతిరోజూ అభ్యసన తరగతులు

జిల్లాలో అక్షరాంధ్ర కార్యక్రమం అమలు ఇలా...

శాఖ	అభ్యసకులు
డ్వామా	12,892
మెప్మా	19,241
డీఆర్‌డీఏ	69,332

ఒంటిమిట్ట, న్యూస్‌టుడే: నిరక్షరాస్యుల్లో అక్షర కాంతులు నింపేందుకు 'ఉల్లాస్' స్థానంలో 'అక్షర ఆంధ్ర' కార్యక్రమాన్ని కూటమి ప్రభుత్వం అమలు చేస్తోంది. క్షేత్రస్థాయిలో డ్వామా, మెప్మా, డీఆర్‌డీఏ సిబ్బంది సేవలు అందిస్తున్నారు. వయోజన విద్యాశాఖ అధికారులు పర్యవేక్షిస్తున్నారు.

● 10,146 మంది వాలంటీర్లు: జిల్లాలో 15 - 59 ఏళ్లలోపు వయసున్న వయోజనులు 3.53 లక్షల మందికి చదువు రాదని రెండేళ్ల కిందట గుర్తించారు. ● తొలి విడతలో 23,170 మందికి చదువు నేర్పించారు. రెండో దశ(2025-26 ఆర్థిక సంవత్సరం)లో 1,01,465 మందిని ఎంపిక చేశారు. ● జిల్లా నీటి యాజమాన్య సంస్థ(డ్వామా) ద్వారా పురుష శ్రామికులకు అభ్యసన తరగతులు బోధిస్తున్నారు. క్షేత్ర సహాయకులు, విశ్రాంత అధ్యాపకులు, ఉపాధ్యాయులు, స్వచ్ఛంద సేవకులను భాగస్వామ్యం చేశారు. జిల్లా వ్యాప్తంగా మొత్తం 10,146 మంది వాలంటీర్లను నియమించారు. ఒక్కో వాలంటీర్ ద్వారా పది మంది నిరక్షరాస్యుల్లో అక్షర కాంతులు నింపుతున్నారు.

ఉత్సాహంగా నేర్చుకుంటున్నారు

ప్రతిరోజూ సాయంత్రం 5 నుంచి 7 వరకు రెండు గంటల పాటు అభ్యసన తరగతులు నిర్వహిస్తున్నారు. సామాజిక, ఆర్థిక, డిజిటల్ అక్షరాస్యతపై అవగాహన కల్పిస్తున్నారు. అభ్యసన తరగతులతో పాటు.. సాధన, నమూనా పత్రాలను కూడా కసరత్తు చేయిస్తున్నారు. దృశ్యశ్రవణ విధానాన్ని అనుసరించి శిక్షణ ఇస్తున్నారు. అక్షరాలు, పదాలు రాయడం, పలకడం, అంకెలను గుర్తించడం, డిజిటల్ లావాదేవీలపై అవగాహన కల్పిస్తున్నారు. ఇప్పటికే పుస్తకాలను పంపిణీ చేశారు. ఈ విషయమై వయోజన విద్య ఉప సంచాలకుడు మల్లు వెంకట సుబ్బారెడ్డి మాట్లాడుతూ.. క్షేత్రస్థాయిలో అమలుతీరుపై నిరంతరం పర్యవేక్షణ చేస్తున్నామన్నారు. చదువురాని శ్రామికులు, వనితలు ఉత్సాహంగా ముందుకొచ్చి నేర్చుకుంటుండటం చాలా సంతోషంగా ఉందని తెలిపారు.

శునకాలు భలే అందాల పోటీలు

ప్రొద్దుటూరు గ్రామీణ, న్యూస్‌టుడే: పెంపుడు కుక్కల అందాల ప్రదర్శనకు ప్రొద్దుటూరు ప్రభుత్వ పశు వైద్య కళాశాల ఆవరణం బుధవారం వేదికైంది. ప్రభుత్వ పశువైద్య కళాశాల, ఇండియన్ సొసైటీ ఆఫ్ యానిమల్ ప్రొటెక్షన్, మేనేజ్‌మెంట్(ఐఎస్ఏపీఎం) ఆధ్వర్యంలో ఈ కార్యక్రమాన్ని నిర్వహించారు. మొత్తం 15 రకాల జాతులకు చెందిన శునకాలు పోటీ పడ్డాయి. ముధోల్ హౌండ్ జాతికి చెందిన శునకాన్ని ఛాంపియన్‌గా ఎంపిక చేసి జ్ఞాపిక, ప్రశంసా పత్రం అందించారు. తిరుపతి పశువైద్య కళాశాల డీన్ డాక్టర్ సురేష్ కుమార్, భారతీయ పశువైద్య మండలి సభ్యురాలు గీతాప్రియ, ఐఎస్ఏపీఎమ్ అధ్యక్షుడు ఆనందరావు, ఇన్‌ఛార్జి డీన్ డాక్టర్ శకుంతల తదితరులు పర్యవేక్షించారు.

సందర్భమేదైనా ఈనాడు ను చేసుకోండి వేదిక
మీ బంధుమిత్రులు, కుటుంబ సభ్యులు, శ్రేయోభిలాషులకు ఈనాడులో ప్రకటనల ద్వారా తెలియజేయండి
విదేశీయాన స్వదేశాగమన శుభాకాంక్షలు
వివాహ శుభాకాంక్షలు
వేడుక ఏదైనా.. ఈనాడు ను చేసుకోండి వేదిక
పదవీ విరమణ శుభాకాంక్షలు
జన్మదిన శుభాకాంక్షలు
అంత్యక్రియలు, వర్ధంతి, జయంతి
ఈనాడు యాడ్స్ ద్వారా తెలియజేయండి
జి.ఎస్.టి. 5% అదనం
ప్రకటనల కొరకు సంప్రదించండి : 99899 97626

(c) eenadu

మహా శివరాత్రి ఉత్సవ ఏర్పాట్ల పరిశీలన

బహుదా నది వద్ద తీసుకోవాల్సిన జాగ్రత్తలపై అధికారులకు సూచనలు ఇస్తున్న సబ్ కలెక్టర్ భావన

రాజంపేట గ్రామీణ, న్యూస్‌టుడే: మహాశివరాత్రి పర్వదినం సందర్భంగా హత్యరాల త్రేతేశ్వర స్వామి ఆలయంలో జరిగే వార్షిక బ్రహ్మోత్సవాల ఏర్పాట్లను రాజంపేట సబ్ కలెక్టర్ హెచ్.ఎస్.భావన బుధవారం పరిశీలించారు. భక్తులకు ఎలాంటి ఇబ్బందులు తలెత్తకుండా ఏర్పాట్లు పూర్తి చేయాలని సిబ్బందికి సూచించారు. ఫిబ్రవరి 11వ తేదీ నుంచి 19 వరకు జరిగే బ్రహ్మోత్సవాలకు జిల్లా వ్యాప్తంగా లక్ష మంది వరకు భక్తులు వచ్చే అవకాశం ఉందని చెప్పారు. భక్తులకు క్యూలైన్, మంచినీరు, పార్కింగ్, ఆర్టీసీ బస్సు సౌకర్యం, బహుదా నది వద్ద ఎలాంటి ప్రమాదాలు చోటుచేసుకోకుండా చూడాలని కోరారు. ఉత్సవాల నేపథ్యంలో ప్రత్యేక పోలీసు బందోబస్తు ఏర్పాటు చేయనున్నట్లు ఏఎస్పీ మనోజ్ రామనాథ్ హెగ్డే వివరించారు. బ్రహ్మోత్సవాలకు అగ్నిమాపక, వైద్యాధికారులు అందుబాటులో ఉండాలని రాజంపేట తెదేపా నియోజకవర్గ బాధ్యుడు చమర్తి జగన్‌మోహన్‌రాజు అధికారులను కోరారు. కార్యక్రమంలో ఆలయ ఛైర్మన్ నాగలక్ష్మి, మాజీ ఛైర్మన్లు పూల నరసింహులు, సుబ్రహ్మణ్యంనాయుడు, ఎంపీడీవో వరప్రసాద్, తహసీల్దార్ పీరుమున్ని, తెదేపా మండల అధ్యక్షుడు రవికుమార్‌నాయుడులు పాల్గొన్నారు.

ప్రతిభకు వేదిక.. విజ్ఞాన దీపిక

ఈనాడు ఆధ్వర్యంలో ఉమ్మడి కడప జిల్లా స్థాయి ప్రతిభా పాటవ పోటీలు

కడప విద్య, న్యూస్‌టుడే: 'ఈనాడు - ఈటీవీ' ఆధ్వర్యంలో ఉమ్మడి కడప జిల్లా స్థాయి ప్రతిభా పాటవ పోటీలు బుధవారం కడప నగరంలోని నాగార్జున మహిళా డిగ్రీ కళాశాలలో నిర్వహించారు. జిల్లా స్థాయికి ఎంపికైన ఆయా పాఠశాలల విద్యార్థులు హాజరయ్యారు. ముఖ్యఅతిథిగా హాజరైన డీఈవో షంషుద్దీన్ మాట్లాడుతూ.. ఈనాడు సంస్థ ఎప్పటికప్పుడు సృజనాత్మకంగా ఆలోచిస్తూ విద్యార్థులకు చేరువ అవుతోందన్నారు. పోటీ పరీక్షలు నిర్వహించడం ద్వారా విద్యార్థుల్లో దాగి ఉన్న ప్రతిభను వెలికి తీస్తోందని చెప్పారు. ఈనాడు కడప యూనిట్ ఇన్‌ఛార్జి వెంకటేశ్వర్లు మాట్లాడుతూ.. అన్ని వర్గాల వారికి వివిధ రూపాల్లో చేరువయ్యేందుకు.. విజ్ఞానాన్ని పంచేందుకు ఈనాడు-ఈటీవీ ఎల్లప్పుడూ ముందుంటుందన్నారు. పాఠశాల, రీజినల్, నగర స్థాయి పోటీలు నిర్వహించి విజేతలకు జిల్లా స్థాయి పోటీలు నిర్వహించామన్నారు. కార్యక్రమంలో కళాశాల వైస్‌ప్రిన్సిపల్ రెడ్డప్ప పాల్గొన్నారు.

ప్రసంగిస్తున్న డీఈవో షంషుద్దీన్ వేదికపై రెడ్డప్ప, వెంకటేశ్వర్లు.. పరీక్షకు హాజరైన విద్యార్థులు

నాలుగు విభాగాల్లో పోటీలు

కడప నగరం, ప్రొద్దుటూరు, ఖాజీపేట, మైదుకూరు, రైల్వేకోడూరు, రాయచోటి పట్టణాల్లోని 64 ప్రభుత్వ, ప్రైవేట్ పాఠశాలల్లో విద్యార్థులకు నాలుగు నెలలుగా వ్యాసరచన, చిత్రలేఖనం, ఉపన్యాసం, క్విజ్ నాలుగు విభాగాల్లో పోటీలు జరిగాయి. ఒక్కో కేంద్రం నుంచి నాలుగు విభాగాల్లో ముగ్గురు చొప్పున ఎంపికైన విద్యార్థులు బుధవారం జిల్లాస్థాయిలో పోటీకి హాజరయ్యారు.

విజేతలు వీరే...

● **క్విజ్ విభాగం:** ప్రథమ, ద్వితీయ, తృతీయ స్థానాల్లో కె.శ్రీసుష్మిత (10వ తరగతి, గురుకుల్‌విద్యాపీఠ్, కడప), ఎల్.వీ.ఎన్.భావన (10వ తరగతి, శాంతినికేతన్, మైదుకూరు), ఏ.పూజిత (9వ తరగతి, సిల్వర్‌బెల్స్, కోడూరు).

● **చిత్రలేఖనం:** పి.షణ్ముఖరిషిత (గౌతమ్ పాఠశాల, ప్రొద్దుటూరు), ఆర్.దావూద్‌నిహాల్ (9వ తరగతి, సెయింట్ ఆల్ఫోన్స్‌లిగోరి, మైదుకూరు), కేవీ మహిందర్‌రెడ్డి (9వ తరగతి, టీవీఆర్ పాఠశాల, ప్రొద్దుటూరు).

● **ఉపన్యాసం:** ఎస్.మంజరివర్మ (9వ తరగతి, ఆదర్శ పాఠశాల, కోడూరు), ఏ.ప్రతిష్ఠిత (9వ తరగతి, దివ్యతేజ పాఠశాల, రాయచోటి), ఎన్.ఆసిఫ్ (8వ తరగతి, శాంతినికేతన్, మైదుకూరు).

● **వ్యాసరచన:** బి.సుప్రియరెడ్డి (9వ తరగతి, లిటిల్‌ఫ్లవర్, కడప), కె.ఓబులేసు (10వ తరగతి, విజేత పాఠశాల, ఖాజీపేట), డి. లక్ష్మీప్రణతి (9వ తరగతి, రెయిన్‌బో, ఖాజీపేట) నిలిచారు. న్యాయ నిర్ణేతలుగా నాగార్జున మహిళా డిగ్రీ కళాశాల అధ్యాపకులు సుప్రియ (వ్యాసరచన), అనంతలక్ష్మి (డ్రాయింగ్), శ్రావణి (ఉపన్యాసం) వ్యవహరించారు.

పోటీలు స్ఫూర్తినిచ్చాయి

ఈనాడు ఆధ్వర్యంలో నిర్వహించిన పోటీల్లో పాల్గొనడం ఎంతో నేర్పింది. పలు ప్రాంతాలు, పాఠశాలల విద్యార్థులతో పోటీ వాతావరణాన్ని చూశాను. వివిధ పాఠశాలల విద్యార్థులను ఒకే చోట చేర్చి నిర్వహించిన పోటీలు ఎంతో స్ఫూర్తినిచ్చాయి. - సుప్రియరెడ్డి, వ్యాసరచన విభాగంలో మొదటి బహుమతి సాధించిన విజేత

భయం తొలగి ఆత్మస్థైర్యం పెరిగింది

పోటీ పరీక్షలంటే భయపడేలా ఉండే వాతావరణాన్ని ఈనాడు-ఈటీవీ ఆధ్వర్యంలో నిర్వహించిన ప్రతిభా పాటవ పోటీలు తగ్గించాయి. మాలో ఆత్మస్థైర్యాన్ని పెంచాయి. ఇకపై ఎటువంటి పోటీలకైనా హాజరవ్వాలని నిర్ణయం తీసుకున్నా. - కె.శ్రీసుష్మిత, క్విజ్ విభాగం

ధైర్యంగా మాట్లాడగలిగా..

ఎటువంటి పోటీల్లోనైనా పాల్గొని నలుగురిలో ధైర్యంగా మాట్లాడే చొరవ వచ్చింది. ప్రసంగం, వక్తృత్వ పోటీల్లో విజేతగా నిలిచా. ఈ పోటీల ద్వారా నాలో ఆత్మవిశ్వాసం పెరిగింది. భవిష్యత్తులో మరిన్ని పోటీల్లో పాల్గొంటా. - మంజరివర్మ, ఉపన్యాస విభాగం

ఎంతో సంతోషంగా ఉంది

చిన్నప్పటి నుంచి చిత్రలేఖనం అంటే నాకు ఇష్టం. చదువుతో పాటు చిత్రాలు గీయడం నేర్చుకున్నా. ఈనాడు-ఈటీవీ ఆధ్వర్యంలో నిర్వహించిన పోటీల్లో రీజినల్ స్థాయి దాటి జిల్లా స్థాయిలో విజేతగా నిలవడం ఎంతో సంతోషంగా ఉంది. - పి.షణ్ముఖరిషిత, చిత్రలేఖనం

ప్రధానోపాధ్యాయుడి సస్పెన్షన్.. పోక్సో కేసు నమోదు

పోరుమామిళ్ల, న్యూస్‌టుడే : మండలంలోని కొండుగారిపల్లి మండల పరిషత్ ప్రాథమిక పాఠశాలలో విద్యార్థినిపై అసభ్యకరంగా ప్రవర్తించిన ప్రధానోపాధ్యాయుడు వెంకటసుబ్బారెడ్డిపై పోక్సో కేసు నమోదు చేసినట్లు హేమసుందరరావు తెలిపారు. బుధవారం మైదుకూరు డీఎస్పీ రాజేంద్రప్రసాద్ విచారణ చేపట్టారు. పాఠశాలలో పనిచేస్తున్న మరొక ఉపాధ్యాయుడిని విచారించారు. గ్రామస్థులతో మాట్లాడి వివరాలు సేకరించారు. వెంకటసుబ్బారెడ్డి పాఠశాలలో ఎలా ఉండే వారని వాకబు చేశారు. ఆయన వెంట సీఐ హేమసుందరరావు ఉన్నారు. ● ప్రధానోపాధ్యాయుడు వెంకటసుబ్బారెడ్డిని డీఈవో సస్పెండ్ చేస్తూ ఉత్తర్వులు జారీ చేశారని ఎంఈవో వెంకయ్య తెలిపారు. మద్యం మత్తులో బాలికపై అసభ్యకరంగా ప్రవర్తించడంతో తల్లి పోలీస్‌స్టేషన్‌లో అతనిపై ఫిర్యాదు చేశారు. మేరకు కేసు నమోదు చేశారు. డిప్యూటీ డీఈవో రాజగోపాల్‌రెడ్డి కొండుగారిపల్లి పాఠశాలలో మంగళవారం విచారణ చేపట్టారు. అక్కడ పనిచేస్తున్న మరొక ఉపాధ్యాయుడిని, గ్రామస్థులను విచారణ చేశారు. విచారణ నివేదికను డీఈవోకు అందజేశారు. ఈ నివేదిక ఆధారంగా ప్రధానోపాధ్యాయుడిని సస్పెండ్ చేశారని ఎంఈవో వివరించారు.

మరో ఉపాధ్యాయుడిని విచారిస్తున్న డీఎస్పీ రాజేంద్రప్రసాద్

సంకల్ప పాదయాత్రకు సంఘీభావం

సిద్దవటం, ఒంటిమిట్ట, న్యూస్‌టుడే: సినీ నిర్మాత బండ్ల గణేశ్ సంకల్ప పాదయాత్ర బుధవారం సిద్దవటం, ఒంటిమిట్ట మండలాల్లోకి చేరుకుంది. ఈ సందర్భంగా బండ్ల గణేశ్ మాట్లాడుతూ.. పాతికేళ్ల తర్వాత ఒంటిమిట్ట, పులివెందుల జడ్పీటీసీ ఎన్నికల్లో తెదేపా జెండా రెపరెపలాడటంతో ఉమ్మడి తెలుగు రాష్ట్రాలను బ్రేక్ చేసిందని అన్నారు. ఈ సారి శ్రీరామనవమి వార్షిక బ్రహ్మోత్సవాల్లో భాగంగా జరిగే సీతారాముల కల్యాణోత్సవానికి కచ్చితంగా వస్తానని చెప్పారు. తిరుమల శ్రీనివాసుని దర్శనం పూర్తయిన తర్వాత ఒంటిమిట్ట రామయ్య క్షేత్రం, అహోబిలం, జోగులాంబ ఆలయాలను దర్శించుకుంటానని వివరించారు. ఆయనకు భాకరాపేటలో తెదేపా నాయకులు రామచంద్రయ్య, రామ్మోహన్, వీరభద్రుడు, రాజశేఖర్, శ్రీనివాసులు నాయుడు, చెంచయ్య, వెంకటసుబ్బయ్య, నాగమునిరెడ్డి, ప్రతాప్ సంఘీభావం తెలిపారు. ఉప్పరపల్లెలో జనసేన పార్టీ నాయకుడు రామయ్య, తెదేపా మహిళా నాయకురాలు సుబ్బమ్మ ఆయనకు స్వాగతం పలికి ఘనంగా సత్కరించారు. ఒంటిమిట్టలో జడ్పీటీసీ సభ్యుడు అద్దలూరు ముద్దు కృష్ణారెడ్డి ఆయనకు పుష్పగుచ్ఛం అందజేసి శాలువా కప్పి స్వాగతం పలికారు. శ్రీనివాసరాజు, వెంకటరమణ, బొబ్బిలిరాయుడు, బుజ్జి పాల్గొన్నారు.

ఒంటిమిట్టలో బండ్ల గణేశ్‌తో కలిసి నడుస్తున్న తెదేపా నాయకులు

అపార్‌తో విద్యార్థులకు బహుళ ప్రయోజనం

మారుతీనగర్, న్యూస్‌టుడే: అపార్‌తో విద్యార్థులకు బహుళ ప్రయోజనాలున్నాయని రాష్ట్ర ఉన్నత విద్యా మండలి వైస్ చైర్‌పర్సన్ డాక్టర్ ప్రొఫెసర్ రత్నశీలామణి, యోగివేమన విశ్వవిద్యాలయం వీసీ ఆచార్య బెల్లంకొండ రాజశేఖర్ అన్నారు. స్థానిక విశ్వవిద్యాలయంలో బుధవారం ఆటోమేటెడ్ పర్మినెంట్ అకడమిక్ అకౌంట్ నెంబర్ రిజిస్ట్రార్ (అపార్) క్రెడిట్ సీడింగ్‌పై రాష్ట్ర స్థాయి వర్క్‌షాప్ నిర్వహించారు. ఈ సందర్భంగా వీసీ మాట్లాడుతూ.. ఉన్నత విద్యలో పారదర్శకత, విద్యా చలనశీలత, సమర్థవంతమైన విద్యా రికార్డ్ నిర్వహణను బలోపేతం చేయడంలో అపార్ అత్యంత ప్రాముఖ్యత కలిగి ఉంటుందన్నారు. కార్యక్రమంలో ఇన్‌ఛార్జి రిజిస్ట్రార్ ఆచార్య పద్మ, ఎస్‌వీయూ విశ్రాంత ప్రాంతీయ సమన్వయకర్త రవిప్రసాద్, సీఈఓ ఆచార్య కృష్ణారావు, సంపత్‌కుమార్, విశ్వవిద్యాలయ డీన్ ప్రొఫెసర్ రఘుబాబు, కడప, చిత్తూరు జిల్లాల స్వయం ప్రతిపత్తి అనుబంధ కళాశాలల నుంచి అధ్యాపకులు, అపార్ నోడల్ అధికారులు, పరీక్షల కంట్రోలర్లు, సాంకేతిక సిబ్బంది పాల్గొన్నారు.

మాట్లాడుతున్న రాష్ట్ర ఉన్నత విద్యా మండలి వైస్ చైర్‌పర్సన్ రత్నశీలామణి

బైక్ అదుపు తప్పి బాలుడి మృతి.. మరొకరికి తీవ్ర గాయాలు

చెన్నూరు, న్యూస్‌టుడే: ద్విచక్రవాహనం అదుపుతప్పి ఒకరు మృతి చెందగా.. మరొకరికి తీవ్ర గాయాలైన ఘటన మండల పరిధిలో బుధవారం చోటుచేసుకుంది. పోలీసుల వివరాల మేరకు కడప నగరం రవీంద్రనగర్‌కు చెందిన సయ్యద్ ముబారక్(17), లతీఫ్‌లు మసీదుకు ద్విచక్ర వాహనంపై ఎర్రగుంట్ల వైపు వెళ్తుండగా.. శాటిలైట్ సిటీ సమీపంలో అదుపుతప్పి డివైడర్‌ను ఢీకొన్నారు. దీంతో ఇద్దరికి తీవ్ర గాయాలయ్యాయి. స్థానికులు గుర్తించి నగరంలోని రిమ్స్‌కు తరలించారు. చికిత్స పొందుతూ ముబారక్ మృతి చెందారు. కుటుంబీకుల ఫిర్యాదు మేరకు కేసు నమోదు చేసినట్లు పోలీసులు తెలిపారు.

యువకుడి ఆత్మహత్య

కడప నేరవార్తలు, న్యూస్‌టుడే: కడప చిన్నచౌకు ఠాణా పరిధిలో ఓ వ్యక్తి ఉరేసుకుని ఆత్మహత్యకు పాల్పడినట్లు ఎస్సై రాజరాజేశ్వరరెడ్డి తెలిపారు. వైఎస్సార్ కాలనీకి చెందిన దేవేందర్ (23) ఇంట్లో ఎవరూ లేని సమయంలో ఉరేసుకుని ఆత్మహత్యకు పాల్పడ్డారు. విషయం తెలుసుకున్న పోలీసులు ఘటనా స్థలానికి వెళ్లి పరిశీలించారు. ఆత్మహత్యకు గల కారణాలు తెలియరాలేదని వారు చెప్పారు.

సమస్యలు పరిష్కరించాలని డిమాండ్

రిలే దీక్ష చేపట్టిన ఎన్ఎంయూ నాయకులు

దీక్షలో పాల్గొన్న జోనల్ నాయకులు

కడప చిన్నచౌకు, న్యూస్‌టుడే: న్యాయబద్ధమైన సమస్యలు పరిష్కరించాలని ఆమరణ నిరాహారదీక్ష చేపట్టనున్నట్లు ఆర్టీసీ ఎన్ఎంయూ రాష్ట్ర ఉపాధ్యక్షుడు శివారెడ్డి అన్నారు. జిల్లాలోని ఆర్టీసీ ఉద్యోగుల సమస్యలను పరిష్కరించాలని కోరుతూ బుధవారం కడప ఆర్టీసీ ఆర్ఎం కార్యాలయం ఎదుట ఎన్ఎంయూ ఆధ్వర్యంలో జోనల్ నాయకులు సుబ్బారావు రిలే దీక్ష చేపట్టారు. పలువురు నాయకులు సంఘీభావం తెలిపారు. బద్వేలులో వాహనదారుడు వచ్చి ఆర్టీసీ బస్సును ఢీకొంటే.. డ్రైవర్ తప్పిదం లేకపోయినప్పటికీ అనవసరంగా సస్పెండ్ చేశారని ఆరోపించారు. చిన్న చిన్న తప్పిదాలకు ఎలాంటి విచారణ లేకుండా వేరే డిపోలకు బదిలీ చేస్తున్నారన్నారు. మైదుకూరు డిపోలో 17 మంది కండక్టర్లకు ఎలాంటి సమాచారం ఇవ్వకుండా తాఖీదులు జారీ చేసి ఒక్కో కండక్టర్ నుంచి రూ.5,100 జీతం నుంచి రికవరీ చేశారన్నారు. నిబంధనలకు వ్యతిరేకంగా కడప డిపోలో సెలవు దినాల్లో ఓటీ డబ్బులు ఏర్పాటు చేయడం సరైంది కాదని అన్నారు. ఆర్టీసీ ఆర్ఎం ఇప్పటికైనా సమస్యలను పరిష్కరించకపోతే ఆమరణ నిరాహారదీక్ష సమ్మెకు దారి తీస్తుందన్నారు. కార్యక్రమంలో ఎన్ఎంయూ రాష్ట్ర సంయుక్త కార్యదర్శి పీఎస్ఎన్ రావు, ఆర్టీసీ జిల్లా అధ్యక్ష, కార్యదర్శులు నాగముని, సుధాకర్, జోనల్ నాయకులు జనార్దన్‌వల్లీతో పాటు పలువురు నాయకులున్నారు.

విద్యార్థులకు నాణ్యమైన భోజనమందించండి

మైదుకూరు: ఉపాధ్యాయులతో మాట్లాడుతున్న ఏపీ ఫుడ్ కమిషన్ ఛైర్మన్ చిత్తా విజయప్రతాపరెడ్డి

మైదుకూరు, దువ్వూరు, చాపాడు, బి.మఠం, న్యూస్‌టుడే: అంగన్‌వాడీ కేంద్రాల్లో ఒకవైపు ప్రక్షాళన జరుగుతున్నా చిన్న తప్పులు జరుగుతూనే ఉన్నాయని ఏపీ ఫుడ్ కమిషన్ ఛైర్మన్ చిత్తా విజయప్రతాపరెడ్డి స్పష్టం చేశారు. కక్కుర్తి పడకుండా పేద పిల్లలకు ఆహారం అందించాలని అధికారులకు సూచించారు. ఈ మేరకు బుధవారం నియోజకవర్గంలోని మైదుకూరు, దువ్వూరు, చాపాడు, బి.మఠం మండలాల పరిధిలోని పాఠశాలలు, వసతిగృహాలు, అంగన్‌వాడీ కేంద్రాలను తనిఖీ చేశారు. నాణ్యమైన భోజనం అందించాలని సిబ్బందికి సూచించారు.

గురుకులాల్లో ప్రవేశాలకు దరఖాస్తుల ఆహ్వానం

అరవిందనగర్ (కడప), న్యూస్‌టుడే: డాక్టర్ బీఆర్ అంబేడ్కర్ గురుకుల పాఠశాలల్లో ప్రవేశాలకు ఈ నెల 19వ తేదీలోగా దరఖాస్తు చేసుకోవాలని సమన్వయకర్త ఉదయశ్రీ ఓ ప్రకటనలో పేర్కొన్నారు. 2026-27 విద్యాసంవత్సరానికి అయిదో తరగతి, ఇంటర్ ప్రథమ సంవత్సరంలో ప్రవేశాలు.. మిగిలిన తరగతుల్లో సీట్ల భర్తీకి దరఖాస్తులు అందించవచ్చన్నారు. ఆసక్తి కలిగిన విద్యార్థులు ఆన్‌లైన్‌లో దరఖాస్తు చేసుకోవాలని ఆమె సూచించారు.

జడ్పీలో కారుణ్య నియామకాల్లో అవకతవకలు

ఆలస్యంగా విచారణ ప్రారంభించిన అధికారులు

కడప ఏడురోడ్లు, న్యూస్‌టుడే: గత వైకాపా ప్రభుత్వ హయాంలో జడ్పీ పరిధిలో జరిగిన పలు కారుణ్య నియామకాలలో భారీగా అవకతవకలు జరిగినట్లు జడ్పీ అధికారులు గుర్తించారు. కారుణ్య నియామకాల్లో అటెండర్ నుంచి జూనియర్ అసిస్టెంట్ ఉద్యోగ నియామకానికి మినహాయింపు ఇచ్చినట్లు ఏకంగా పంచాయతీరాజ్ కమిషనర్ జారీ చేసినట్లు నకిలీ ఉత్తర్వులు సృష్టించారు. ఈ విషయాన్ని ఆలస్యంగా గుర్తించి జడ్పీ సీఈవో ఓబులమ్మ అప్రమత్తమై సదరు ఉత్తర్వుల జారీపై పంచాయతీరాజ్ కమిషనర్ దృష్టికి తీసుకెళ్లారు. ఈ ఉత్తర్వులు తమ నుంచి రాలేదని.. వెంటనే క్రిమినల్ కేసులు నమోదు చేయాలని ఆదేశాలందాయి. దీంతో జడ్పీ సీఈవో పూర్తి నివేదికను గతేడాది డిసెంబర్‌లో కలెక్టర్ శ్రీధర్‌కు అందజేశారు. ఆయన త్రిసభ్య కమిటీని ఏర్పాటు చేశారు. చాలా రోజుల తర్వాత బుధవారం సాయంత్రం నకిలీ ఉత్తర్వులతో జూనియర్ అసిస్టెంట్లుగా ఉద్యోగం పొందిన సుమారు 16 మందిని కడప డీడీవో కార్యాలయానికి పిలిపించి రహస్యంగా విచారించారు. ఇన్ని రోజులు కిమ్మనకుండా ఉన్న అధికారులు ఎట్టకేలకు విచారణ ప్రారంభించడంతో నకిలీ ఉత్తర్వులతో ఉద్యోగాలు పొందిన వారితో పాటు అందుకు సహకరించిన వారు ఆందోళన చెందుతున్నారు.

ANDHRA PRADESH STATE WAREHOUSING CORPORATION
(A Govt. of A.P. Undertaking)
REGIONAL OFFICE :: KADAPA
D.No.1/292, Upstairs, Second Floor, Haritha Hotel Line, Maruthi Nagar, Kadapa - 516002.
Email ID: rmapswckdp@gmail.com
Tender No's: SWC/B4/H&T/Ad-hoc/I/2025-26 Dated: 04-02-2026, SWC/B4/H&T/Ad-hoc/II/2025-26 Dated: 04-02-2026.

NOTICE INVITING TENDERS ON AD-HOC BASIS

Ad-hoc tenders are invited from the interested parties for appointment of Ad-hoc Handling & Transport Contractors at APSWC, Survereddypalli (Own) and APSWC, Proddutur (Own). **Sale of Tenders:** APSWC, Regional Office, Kadapa. **From 05-02-2026 to 07-02-2026 (3 Working Days).** For further details, contact at the above office or over phone: 9849207840.

REGIONAL MANAGER, APSWC KADAPA.

జిల్లా ఆసుపత్రిలో తప్పుడు నివేదికపై విచారణ

ప్రొద్దుటూరు వైద్యం: ప్రొద్దుటూరు జిల్లా ఆసుపత్రిలో 2020లో ఓ తల్లికి హెచ్ఐవీ ఉందని ఇచ్చిన నివేదికపై బుధవారం ఏపీ ఎయిడ్స్ కంట్రోల్ సొసైటీ ఆధ్వర్యంలో కమిటీ సభ్యులు విచారణ చేపట్టారు. తనకు వ్యాధి లేకపోయినా ఉన్నట్లు నిర్ధారిస్తూ వైద్యులు, సిబ్బంది నిర్లక్ష్యంతో తప్పుడు నివేదిక ఇచ్చారని ఆరోపిస్తూ మహిళ కోర్టును ఆశ్రయించారు. ఈ విషయమై ఏపీఎస్ఏసీఎస్ జాయింట్ డైరెక్టర్ అంకివీడు ప్రసాద్, డిప్యూటీ డైరెక్టర్ శ్రీనివాస్‌వర్మల బృందం విచారణ చేపట్టింది. 20 మంది వైద్యులను విచారించారు. బాధితురాలు మాట్లాడుతూ.. నేషనల్ ఎయిడ్స్ కంట్రోల్ ఆర్గనైజేషన్‌లో తన పేరు ఉండటంతో ఏ ప్రభుత్వ ఆసుపత్రిలో సేవలు పొందలేకపోతున్నానని వాపోయారు. ఆన్‌లైన్‌లో తమ పేర్లు తొలగించి, నిర్లక్ష్యం వహించిన బాధ్యులను శిక్షించాలని కోరారు.

క్యాన్సర్‌ను జయించడం సాధ్యమే

అవగాహన ప్రచార చిత్రాలను ప్రదర్శిస్తున్న అధ్యాపకులు, ఉపాధ్యాయులు, నాయకులు

కడప విద్య, న్యూస్‌టుడే: ప్రస్తుత కాలంలో క్యాన్సర్ అంటే మరణం అనే భయం అవసరం లేదని.. వైద్య రంగంలో వచ్చిన అత్యాధునిక చికిత్స విధానాల వల్ల క్యాన్సర్‌ను జయించడం సాధ్యమేనని క్యాన్సర్ వైద్య నిపుణులు వంశీవిహారి అన్నారు. స్థానిక ప్రభుత్వ పురుషుల కళాశాల (ఆర్ట్స్)లోని క్రీడా మైదానంలో ప్రపంచ క్యాన్సర్ దినం సందర్భంగా బుధవారం జన విజ్ఞాన వేదిక (జవివే), సీవీ రామన్ సైన్స్‌క్లబ్, కళాశాల జంతుశాస్త్ర విభాగం సంయుక్త ఆధ్వర్యంలో క్యాన్సర్‌పై ప్రత్యేక అవగాహన కార్యక్రమం నిర్వహించారు. కడప, అన్నమయ్య జిల్లాల మాజీ వైద్యశాఖ అధికారులు డాక్టర్ కృష్ణారెడ్డి, డాక్టర్ కొండయ్య లు కార్యక్రమాన్ని ప్రారంభించారు. మార్నింగ్ వాకర్స్‌తో క్యాన్సర్ పై పోరాట ప్రతిజ్ఞాపత్రంపై సంతకాల సేకరణ చేపట్టారు. వైద్యులు వంశీవిహారి, భరత్‌కుమార్, జంతుశాస్త్ర అధ్యాపకులు రవిశేఖర్, సావిత్రి, నవనీశ్వర్‌రెడ్డి, జవివే జిల్లా అధ్యక్షుడు శివరాం, నాయకులు పాల్గొన్నారు.

నిరుద్యోగ యువతకు ఉచిత శిక్షణ

కడప గ్రామీణ, న్యూస్‌టుడే: ఉపాధి అవకాశాలపై ప్రభుత్వం నిరుద్యోగ యువతకు ఉచిత శిక్షణ అందిస్తోందని డీఆర్‌డీఏ పీడీ రాజ్యలక్ష్మి ఓ ప్రకటనలో తెలిపారు. దీన్‌దయాళ్ ఉపాధ్యాయ గ్రామీణ కౌసల్య యోజన, సిడాప్ సహకారంతో నేషనల్ అకాడమీ (ఎన్ఏసీ) ఆఫ్ కన్‌స్ట్రక్షన్ పులివెందులలతో శిక్షణ కేంద్రం ఏర్పాటు చేసిందన్నారు. ఆసక్తి ఉన్న నిరుద్యోగులు ఈ నెల 7వ తేదీలోపు దరఖాస్తు చేసుకోవాలని సూచించారు. సోలార్ పీవీ ఇన్‌స్టాలేషన్, అసిస్టెంట్ ఎలక్ట్రీషియన్ వృత్తిపై శిక్షణ ఇస్తున్నారన్నారు. అక్కడ 120 రోజులు ఉచిత శిక్షణతో పాటు వసతి, భోజన వసతి ఉంటాయన్నారు. శిక్షణ అనంతరం కేంద్ర ప్రభుత్వం సర్టిఫికెట్ ఇస్తుందన్నారు. అర్హతలను బట్టి ఉద్యోగ అవకాశాలు కల్పిస్తారని తెలిపారు. పదో తరగతి, ఇంటర్, ఐటీఐ, డిప్లొమా, బీటెక్ విద్యార్థులను సంస్థ శిక్షణకు ఎంపిక చేస్తుందన్నారు. వివరాలకు 99851 42155, 90100 16887, 99891 40993 ఫోన్ నెంబర్లకు ఫోన్ చేసుకోవచ్చన్నారు.

శ్రీరామ్ ఫైనాన్స్ లిమిటెడ్
రిజిస్టర్డ్ ఆఫీస్: శ్రీ టవర్స్, ప్లాట్ నెం.14ఎ, సౌత్ ఫేజ్, ఇండస్ట్రియల్ ఎస్టేట్, గిండి, చెన్నై- 600032. వెబ్‌సైట్: www.shriramfinance.in/auction.
కార్యాలయ చిరునామా: డి.నెం.42/107-1, ఓబుల్‌రెడ్డి కాంప్లెక్స్, అప్సర సర్కిల్, జయనగర్‌కాలనీ, కడప - 5160032 & శాఖ కార్యాలయం: కడప-2
కడప ఎస్.ఆర్.ఓ (ఆర్.ఓ)లో రిజిష్టర్డు కాబడిన డాక్యుమెంట్ నెం.10288/2021లోని మహమ్మద్ ఫరూర్ ఖాన్ శర్వాణి గారికి చెందిన
స్థిరాస్తులు అమ్మకము కొరకు ఈ-వేలం ప్రకటన

సెక్యూరిటైజేషన్ & రీకన్‌స్ట్రక్షన్ ఆఫ్ ఫైనాన్షియల్ అసెట్స్ అండ్ ఎన్‌ఫోర్స్‌మెంట్ ఆఫ్ సెక్యూరిటీ ఇంటరెస్ట్ (ఎన్‌ఫోర్స్‌మెంట్) రూల్స్, 2002, 9(1) & 8(6)తో చదువబడే క్రింద స్థిరాస్తుల ఈ-వేలం అమ్మకం ప్రకటన

[illegible] 08.06.2023 నాటికి బకాయి మొత్తం రూ.32,79,494/- [illegible] 18.03.2026 [illegible] 11.00 [illegible] 1.00 [illegible]

అగ్రిమెంట్ నెం.: CUDP4TF2112310001 [illegible]

[illegible] 10288/2021 [illegible] 8.99% [illegible]

అగ్రిమెంటు నెంబరు	ఆస్తి యొక్క రిజర్వు ధర	ధరావత్తు	ధరావత్తు సమర్పణ వివరాలు	బిడ్ ఇంక్రిమెంటు మొత్తం	వేలం తేది	ధరావత్తు సమర్పణ తేదీ	ఆస్తుల తనిఖీ తేది
CUDP4TF 2112310001	రూ.26,55,000/- (ఇరువది ఆరు లక్షల యాభై ఐదు వేల రూపాయలు మాత్రమే)	రూ.2,65,500/-(రెండు లక్షల అరవై ఐదు వేల ఐదు వందల రూపాయలు మాత్రమే)	శ్రీరామ్ ఫైనాన్స్ లిమిటెడ్ వారి పేరున డిమాండ్ డ్రాఫ్ట్ ద్వారా	రూ. 25000/-	17.03.2026	16.03.2026	14.03.2026

[illegible] 9833922941 [illegible] gaurav.n@samil.in [illegible] +91 9959463246 [illegible] www.shriramfinance.in/auction [illegible] 30.11.2022 [illegible]

ప్రదేశము: కడప, తేది: 04.02.2026 సం// అధీకృత అధికారి, శ్రీరామ్ ఫైనాన్స్ లిమిటెడ్

యుద్ధవిద్యల్లో సోదరుల సత్తా

నోబెల్ బుక్ ఆఫ్ వరల్డ్ రికార్డులో చోటు

ధ్రువపత్రాలు అందుకున్న విద్యార్థులతో నిర్వాహకులు

ముద్దనూరు (కొండాపురం), న్యూస్‌టుడే: చిన్న వయసులోనే సోదరులు సత్తా చాటారు. మార్షల్ ఆర్ట్స్‌లో ప్రతిభ చాటి నోబెల్ బుక్‌ఆఫ్ వరల్డ్ రికార్డులో చోటు సంపాదించారు. కొండాపురం మండలం సుగుమంచిపల్లె గ్రామానికి చెందిన నీలకంఠారెడ్డి, స్వాతిల కుమారులు లక్కీసాయి నరసింహారెడ్డి (ఏడో తరగతి), గౌతమ్‌కుమార్‌రెడ్డి (ఆరో తరగతి) గత నెలలో ప్రదర్శన చేసి ప్రతిభ చాటారు. విద్యార్థులు తైక్వాండో, మార్షల్ ఆర్ట్స్‌లో ప్రతిభ చాటుతూ పతకాలు సాధించినట్లు కోచ్ సాయిబాబా వివరించారు.

పాఠశాలలో కూలీలైన విద్యార్థులు

చాపాడు, న్యూస్‌టుడే: ఈ చిత్రంలో ఇనుప కటాంజనానికి రంగులు వేస్తున్నది పెయింటర్లు కాదు.. విద్యార్థులు. చాపాడులోని గూడూరు అప్పయ్యగారి సుబ్బరాయుడు జడ్పీ ఉన్నత పాఠశాల నూతన భవనాల పనులను విద్యార్థులతో చేయిస్తున్నారని సామాజిక మాధ్యమాల్లో సంబంధిత ఫొటోలు, వీడియోలు వైరల్ అవుతున్నాయి. గ్రామంలోని పాఠశాల నుంచి ఊరిబయట కొత్త భవనాల్లోకి బడిని మార్చేందుకు ఏర్పాట్లు జరుగుతున్నాయి. ఇందులో భాగంగా విద్యార్థులతో పనులు చేయిస్తున్నారు. ఈ విషయమై హెచ్ఎం వెంకటలక్ష్మమ్మను వివరణ కోరగా విద్యార్థులు పనిచేస్తున్న విషయం తనకు తెలియదని చెప్పారు.

కటాంజనానికి రంగులు వేస్తున్న విద్యార్థులు

EENADU e Classifieds
PERSONAL CLASSIFIEDS
JOBS

BIRTHDAY GREETINGS

7వ పుట్టిన రోజు శుభాకాంక్షలు
చి॥ గీతాన్స్ నివేద్
మా ముద్దుల చిన్నారి మేనల్లుడు చి॥ గీతాన్స్ నివేద్‌కు జన్మదిన శుభాకాంక్షలు.
మా చిన్నారి బాబు ఇలాంటి పుట్టిన రోజు వేడుకలు మరెన్నో జరుపుకోవాలని మనస్ఫూర్తిగా కోరుకుంటూ ...
మేనత్త : శ్రీమతి అట్లూరి సుధారాణి
మామ : అట్లూరి బాలసుబ్బయ్య M.A., LL.B., Advocate, Ex. Joint Secretary, Bar Association, Kadapa.
Office Address: D.No.3/2151, Raja Reddy Street, Kadapa, Cell: 7981513446.
బృందలక్ష్మి, సుమంత్‌సాయి
పెదనాన్న : బి.సుబ్బరాయుడు
నానమ్మ : శ్రీమతి మిద్దె ఆదిలక్ష్మమ్మ మాజీ ఎంపీటీసీ, ముద్దనూరు.
అబ్బ : లేట్ మిద్దె పుల్లయ్య

Wanted Computer Hardware Technician for Reputation Educational Institution. Salary Negotiable. Cont: 8498059947, 8498059901.

హైదరాబాద్ యూనిటీ హోంకేర్‌లో వృద్ధులు పేషంట్స్, పిల్లలను చూసుకొనుటకు వంట, ఇంటి పనికి వర్కర్స్ నర్సులు కావలెను. జీ.20k. ✆ 81216 31212, 89775 45749

ఈనాడు క్లాసిఫైడ్స్
5 లైన్ల ప్రకటన
రూ॥ 330/- మాత్రమే
Contact:
KDP: 9989997626
8008514248
PDTR: 8008597620
ప్రకటనలపై జి.ఎస్.టి. 5% అదనం

గమనిక
క్లాసిఫైడ్ ప్రకటనలకు ప్రతిస్పందించే ముందు తగిన రీతిలో క్షుణ్ణంగా విచారించుకోవలసిందిగా పాఠకులకు సూచించడమైనది. ప్రకటనదారు చెబుతున్న లేదా చేసుకుంటున్న క్లెయిములతో ఈ వార్తాపత్రికకు ఏవిధమైన సంబంధం లేదు. ప్రకటనదారులు సరుకుల అమ్మకం లేదా అందించిన సేవల విషయంలో తప్పు ప్రకటనల ద్వారా ప్రజల నుండి ఏట్టి డబ్బును వసూలు చేయరాదు. డబ్బును వసూలుచేసే ప్రకటనకర్తను బ్లాక్‌లిస్టులో ఉంచే మరియు/ లేదా అతనిపై చట్టపరమైన చర్య తీసుకునే హక్కు యాజమాన్యానికి కలదు.

(c) eenadu

రాజంపేట
•రాజంపేట •బద్వేలు

జాతీయ స్థాయిలో విద్యార్థుల ప్రతిభ

విద్యార్థులను అభినందిస్తున్న ఉపాధ్యాయులు

నందలూరు: ప్రతి సంవత్సరం జాతీయస్థాయిలో జరిగే నేషనల్ స్టూడెంట్ ఇన్నోవేషన్ ఛాలెంజ్-2026 పోటీల్లో నందలూరు విద్యార్థులు వరుసగా మూడోసారి విజయం సాధించారు. మూడు జట్లు ఫైనల్‌కు చేరగా అందులో సాయితేశ్వర్, దీప్ రాయల్ జట్టు విజేతలుగా నిలవగా, వినయశ్రీ, లేఖన జట్టు, గురు అక్షిత, హేమశ్రీ జట్టు రన్నర్స్‌గా నిలిచారు. ఎస్‌డీజీ (సుస్థిర అభివృద్ధి లక్ష్యాలు) పై ప్రాజెక్ట్ వర్క్ చేసి దేశంలోని వివిధ రాష్ట్రాల విద్యార్థులతో పోటీ పడి విజయం సాధించిన విద్యార్థులను పాఠశాల కరస్పాండెంట్ త్రినాథ్, ఉపాధ్యాయులు అభినందించారు.

సమగ్ర కులగణన చేపట్టాలని డిమాండ్

బద్వేలు గ్రామీణ, న్యూస్‌టుడే: బీసీలకు 42 శాతం రిజర్వేషన్ అమలుకు సమగ్ర కులగణన చేపట్టాలని సీపీఐ రాష్ట్ర సమితి సభ్యుడు వీరశేఖర్ డిమాండ్ చేశారు. బుధవారం స్థానిక జీవీ భవన్‌లో ఏర్పాటు చేసిన సమావేశంలో ఆయన మాట్లాడారు. రాష్ట్రంలో 143 వెనుకబడిన కులాలు ఉన్నాయన్నారు. గత స్థానిక సంస్థల ఎన్నికల్లో బీసీలకు కేటాయించిన స్థానాలు తగ్గించడం వల్ల వేల సంఖ్యలో స్థానిక సంస్థలకు చెందిన పదవులు బీసీలు కోల్పోయారన్నారు. తెలంగాణలో జనాభా లెక్కల సందర్భంగా కులగణన చేపట్టి అందుకు అనుగుణంగా స్థానిక సంస్థల్లో సీట్లు కేటాయిస్తూ అసెంబ్లీలో రెండు బిల్లులు ఆమోదించారని వివరించారు. రాష్ట్రంలో కూడా జనగణనలో కులగణన చేపట్టి కులాల ప్రాతిపదికన బీసీలకు స్థానిక సంస్థల్లో సీట్లు కేటాయించాలని డిమాండు చేశారు. కార్యక్రమంలో సీపీఐ నాయకులు మస్తాన్, బాలు, రమణ, ఇమ్మానుయేల్, వెంకటరమణ పాల్గొన్నారు.

మేమున్నాం.. మీకు తోడుగా..

(10 AM to 1 PM) రాజంపేట: 9441872651 బద్వేలు గ్రామీణ: 8008573493

?: మలకాటిపల్లె ప్రధాన రహదారి పక్కనే నివాసం ఉన్న ఇళ్ల వద్ద వీధి దీపాలు ఏర్పాటు చేయలేదు. రాత్రివేళ ఇబ్బందులు పడుతున్నాం. - జి.సుబ్బారెడ్డి, మలకాటిపల్లె

✓: సర్పంచితో మాట్లాడి వీధి దీపాలు ఏర్పాటు చేస్తాం. - జానకమ్మ, కార్యదర్శి, సాలాబాదు, - న్యూస్‌టుడే, ఒంటిమిట్ట

?: బద్వేలులోని మహబూబ్‌నగర్‌లో కాలువలో పూడిక తీయకపోవడంతో మురుగు నిలిచి పరిసరాలు దుర్వాసన వస్తున్నాయి. - జహంగీర్‌బాషా, మహబూబ్‌నగర్

✓: కాలువల్లో పూడిక తీయిస్తాం.

?: బద్వేలు రామాంజనేయనగర్‌లో ప్రభుత్వ ఆసుపత్రి సమీపాన కాలువపై కల్వర్టు నిర్మించకపోవడంతో రాకపోకలకు ఇబ్బందిగా ఉంది. - ఆంజనేయులు, రామాంజనేయనగర్

✓: కాలువపై త్వరలో కల్వర్టు నిర్మించి ప్రజల రాకపోకలకు ఇబ్బంది లేకుండా చూస్తాం.

(పై రెండు సమస్యలకు బద్వేలు పురపాలిక కమిషనర్ నరసింహారెడ్డి సమాధానమిచ్చారు.) - న్యూస్‌టుడే, బద్వేలు గ్రామీణం

?: రాజంపేట మండలం బోయనపల్లి వ్యవసాయ మార్కెట్ యార్డు వద్ద పేరుకున్న చెత్తాచెదారాన్ని తొలగించకపోవడంతో దుర్వాసన వస్తోంది. - ప్రసాద్, స్థానికుడు

✓: సిబ్బందితో చెత్త తరలిస్తాం. అక్కడ వ్యర్థాలు వేయకుండా ప్రజలకు అవగాహన కల్పిస్తాం. - వరప్రసాద్, ఎంపీడీవో, రాజంపేట - న్యూస్‌టుడే, రాజంపేట గ్రామీణం

స్పందనతో తొలగిన పూడిక

సుండుపల్లి, న్యూస్‌టుడే: సుండుపల్లిలోని బాలాజీనగర్‌లో కాలువలో పేరుకున్న పూడికను పంచాయతీ పారిశుద్ధ్య సిబ్బంది తొలగించారు. కాలువలో పూడిక పేరుకుపోవడంతో ఎదురైన ఇబ్బందులపై గత నెల 21న 'ఈనాడు'లో 'మేమున్నాం మీకు తోడుగా' శీర్షికన ప్రచురితమైన వార్తకు అధికారులు స్పందించి చర్యలు తీసుకున్నారు.

ఇళ్లల్లోకి మురుగు.. నివాసితుల పరుగు

- బద్వేలులో లోపించిన పారిశుద్ధ్యం
- పట్టని మున్సిపల్ అధికారులు

ఆంజనేయనగర్‌లో పూడిక పేరుకుపోయిన కాలువ దుస్థితి

ఇంట్లోకి చేరిన మురుగు

బద్వేలు గ్రామీణ, న్యూస్‌టుడే: బద్వేలు పురపాలిక సంఘం పరిధి కాలనీల్లో పారిశుద్ధ్యం లోపించింది. పారిశుద్ధ్య పనులు చేపట్టకపోవడంతో కాలువల్లో మురుగు పారడంలేదు. తమకేమీ పట్టనట్లుగా మున్సిపల్ అధికారులు వ్యవహరిస్తుండటంతో ఎక్కడికక్కడ మురుగు నిలిచి పరిసరాలు దుర్వాసన వస్తున్నాయి. ప్రజాప్రతినిధులు కూడా పట్టించుకోవడం లేదని పట్టణ ప్రజలు ఆవేదన వ్యక్తం చేస్తున్నారు. ఆంజనేయనగర్‌లో సచివాలయం పక్కనే ఉన్న ప్రధాన మురుగు కాలువలో పూడిక పేరుకుపోయింది. అది చెత్తాచెదారంతో నిండింది. 10 వార్డుల నుంచి వచ్చిన మురుగంతా ఈ కాలువలోకి చేరుతోంది. డ్రైనేజీ నిర్మించి చాలా ఏళ్లు కావడంతో గోడలు శిథిలావస్థకు చేరాయి. దీనికి తోడు సంవత్సరాలు గడిచినా పూడిక తీతకు నోచుకోలేదు. ఫలితంగా కాలువలో మురుగు సాఫీగా ముందుకు సాగక నిలిచిపోయింది. కాలువ గోడలు శిథిలం కావడంతో నిల్వ చేరిన మురుగు ఊట ద్వారా పక్కనున్న నివాసాల్లోకి చేరుతున్నాయి. కాలువ పక్కన నిర్మించుకున్న రెండంతస్తుల భవనంలో కింది అంతస్తు ఇంట్లోకి మురుగు చేరి నిలిచింది. ఇలా రెండు ఇళ్లల్లోకి ఇలా చేరడంతో నివాసం ఉండలేక ఖాళీ చేసి వెళ్లిపోయారు. చుట్టు పక్కల వారు దుర్వాసనతో నివాసం ఉండలేక.. అవస్థలు పడుతున్నారు. అలాగే దోమలు వ్యాప్తి చెంది స్థానికులకు కంటిమీదు కునుకులేకుండా చేస్తున్నాయి. మురుగు వల్ల ఆ ప్రాంతంలో నివాసం ఉండలేక చాలా మంది ఇల్లు ఖాళీ చేసి వెళ్లిపోతున్నారు. ఒక్క ఆంజనేయ నగర్‌లోనే కాకుండా పట్టణంలోని పలు కాలనీల్లో ఈ పరిస్థితి నెలకొంది. అయినా మున్సిపల్ అధికారులు ఎలాంటి చర్యలు తీసుకోకపోవడం విడ్డూరం.

పూడిక తొలగిస్తాం

బద్వేలు పట్టణంలో కాలువలను పరిశీలిస్తాం. పూడిక, చెత్తాచెదారం తొలగించేందుకు యుద్ధప్రాతిపదికన చర్యలు తీసుకుంటాం. ఎక్కడా ఎలాంటి సమస్యలు లేకుండా చూస్తాం. - **నరసింహారెడ్డి, మున్సిపల్ కమిషనర్, బద్వేలు**

లంకమల క్షేత్రంలో వసతుల కల్పనపై దృష్టి

లంకమల క్షేత్రంలో తెదేపా ఇన్‌ఛార్జి రితేష్‌రెడ్డి, పక్కన ఆర్డీవో చంద్రమోహన్, ఆర్టీసీ డీఎం చైతన్య నిరంజన్ తదితరులు

బద్వేలు, న్యూస్‌టుడే: మహా శివరాత్రి జాతరకు వచ్చే భక్తులకు ఇబ్బందులు లేకుండా అన్ని సౌకర్యాలు కల్పించాలని తెదేపా ఇన్‌ఛార్జి రితేష్‌రెడ్డి అధికారులను కోరారు. బుధవారం బద్వేలు సమీపంలోని దట్టమైన లంకమల అభయారణ్యంలో వెలిసిన లంకమల క్షేత్రాన్ని ఆర్డీవో చంద్రమోహన్, ఆర్టీసీ డీఎం చైతన్య నిరంజన్‌తోపాటు వివిధ శాఖల అధికారులతో కలిసి సందర్శించారు. బస్సుల రాకపోకలకు ఇబ్బందులు లేకుండా రహదారులను బాగు చేయాలని ఆర్డీవో సూచించారు. అనంతరం ఆలయ కమిటీ ఛైర్మన్ బీరం చంద్రశేఖర్‌రెడ్డి వచ్చిన వారిని ఘనంగా సత్కరించారు. దేవాదాయ శాఖ ఈవో రామలింగారెడ్డి, బద్వేలు ఎఫ్ఆర్వో నయింఅల్లీ, ఎల్ ఎస్పీ ఛైర్మన్ వెంకటరమణారెడ్డి, బద్వేలు గ్రామీణ సీఐ కృష్ణయ్య, తెదేపా నాయకులు రామచంద్రారెడ్డి, రవికుమార్‌రెడ్డి, తదితరులు పాల్గొన్నారు.

బద్వేలు గ్రామీణ: బుధవారం బద్వేలు మండలంలోని బద్వేలు పెద్దచెరువును తెదేపా ఇన్‌ఛార్జి కె.రితేష్‌రెడ్డి సందర్శించారు. కార్యక్రమంలో తెదేపా పట్టణ అధ్యక్షుడు వెంగల్‌రెడ్డి, నాయకులు పాల్గొన్నారు.

అన్ని రంగాల్లో మహిళల పాత్ర కీలకం

పాల్గొన్న విద్యార్థినులు, ఉపాధ్యాయులు

మాట్లాడుతున్న సబ్ కలెక్టర్ హెచ్.ఎస్ భావన

రాజంపేట గ్రామీణ, న్యూస్‌టుడే: నేటి ప్రపంచంలో అన్ని రంగాల్లో మహిళల పాత్ర అత్యంత కీలకంగా మారిందని రాజంపేట సబ్ కలెక్టర్ హెచ్.ఎస్.భావన అన్నారు. మండలంలోని అన్నమాచార్య విశ్వవిద్యాలయంలో బుధవారం మహిళా సాధికారితపై ప్రత్యేక సమావేశం నిర్వహించారు. ఈ సందర్భంగా సబ్ కలెక్టర్ మాట్లాడుతూ.. ప్రతి రంగంలో మహిళలు ముందున్నారని అన్నారు. నాయకత్వ లక్షణాలు అభివృద్ధి చేసుకోవడం ద్వారా సమాజంలో మార్పు తీసుకురాగలమన్నారు. విద్యార్థులు కమ్యూనికేషన్ నైపుణ్యాలు, సమయపాలన, నిర్ణయాధికారం, సృజనాత్మకత వంటి వాటిని పెంచుకోవాలని కోరారు. ఆత్మవిశ్వాసంతో ముందుకు సాగితే ఎలాంటి లక్ష్యాలనైనా..సాధించవచ్చని, పట్టుదల, క్రమశిక్షణ, స్పష్టమైన లక్ష్యాలు విజయానికి మూల స్తంభంగా మారుతుందని వివరించారు. అనంతరం ఆమెను అధ్యాపకులు, విద్యార్థినులు ఘనంగా సన్మానించారు. కార్యక్రమంలో వీసీ సాయిబాబారెడ్డి, మహిళా సాధికారత విభాగం హెచ్‌వోడీ డాక్టర్ వి.మౌనేశ్వరి, ఈఈఈ హెచ్‌వోడీ పి.బాల చెన్నయ్యలు పాల్గొన్నారు.

అల్లరి మూకల హల్‌చల్!

- బృందాలుగా ఏర్పడి దాడులు
- కేసులకూ భయపడని వైనం

రాజంపేట గ్రామీణ, న్యూస్‌టుడే: రాజంపేట పట్టణం, మన్నూరు ప్రాంతాల్లో శాంతిభద్రతలు లోపించాయి. కొందరు యువకులు బృందాలుగా ఏర్పడి గొడవలు, దాడులకు పాల్పడుతున్నారు. గతంలో ఇలాంటి సంస్కృతి రాజంపేటలో లేదు. గత కొన్ని రోజులుగా జరిగిన ఘటనలు పరిశీలిస్తే విష సంస్కృతి విచ్చలవిడిగా వ్యాపిస్తోందని అర్థమవుతోంది. దీనిపైనే పట్టణంలో చర్చ సాగుతోంది. పోలీసులు కూడా నిర్లక్ష్యం వహిస్తుండటంతో అల్లరి మూకల ఆగడాలు అడ్డూఅదుపులేకుండా సాగుతోంది. కేవలం కేసులు నమోదు చేసి చేతులు దులుపేసుకుంటున్నారనే విమర్శలున్నాయి. వారు కేసులకు భయపడటం లేదు. వారిపై పోలీసు అధికారులు కఠిన చర్యలు తీసుకుంటే తప్ప పరిస్థితులు మారే అవకాశం లేదు. రానున్న రోజుల్లో ప్రమాదకర స్థితికి చేరుకునే ఆస్కారం ఉంది. ● రాజంపేట పట్టణానికి చెందిన వ్యక్తిపై ఐదుగురు కలిసి దాడి చేశారు. దీంతో తీవ్రంగా గాయపడిన అతను ఆసుపత్రిలో చికిత్స పొందారు. వెంటనే పట్టణ పోలీసులు దాడులకు పాల్పడిన వారిపై కేసు నమోదు చేశారు. రాజంపేట పట్టణం బలిజపల్లి గ్రామం వద్ద పురపాలక శాఖలో పని చేసే ఉద్యోగిపై కూడా కొంత మంది దాడి చేశారు. పురపాలక అధికారులు స్పందించి కేసులు నమోదు చేయించారు. ● మన్నూరు గ్రామ పరిధిలోని నారపురెడ్డిపల్లిలో ఐదుగురు యువకులు బైక్‌లపై ప్రమాదకర విన్యాసాలు చేశారు. పెద్ద శబ్దం వచ్చేలా వాహనాలు నడిపి స్థానికులు భయభ్రాంతులకు గురి చేశారు. స్థానికులు వారిని వందలించడంతో మరుసటి రోజు కులం పేరుతో దూషించారని పోలీసులకు ఫిర్యాదు చేశారు. అయితే పోలీసుల విచారణలో అది అవాస్తవమని తేలింది. ● రెండు వారాల కిందట ఆరుగురు కలిసి నారపురెడ్డిపల్లి చెందిన నలుగురిపై దాడి చేశారు. తీవ్రంగా గాయపడిన వారు ఆసుపత్రిలో చికిత్స పొందారు. ఇలా రాజంపేట, మన్నూరు ప్రాంతాల్లో కొందరు యువకులు బృందాలుగా ఏర్పడి దాడులకు తెగబడుతున్నారు.

కఠిన చర్యలు తీసుకుంటాం

రాజంపేట సబ్‌డివిజన్ పరిధిలో జరుగుతున్న ఘటనలపై ప్రత్యేక చర్యలు తీసుకుంటాం. గొడవలు చేస్తే కేసు నమోదు చేసి జైలుకు పంపుతాం. ఇలాంటి వాటిపై తక్షణం కఠినంగా స్పందించేలా సిబ్బందికి ఆదేశిస్తాం. - **మనోజ్ రామనాథ్ హెగ్డే, ఏఎస్పీ, రాజంపేట**

శ్రీవారి ఆభరణాల లెక్కింపు

వెండి, బంగారు ఆభరణాలు లెక్కించి రికార్డుల్లో నమోదు చేస్తున్న అధికారులు

బద్వేలు గ్రామీణ, న్యూస్‌టుడే: బద్వేలు మండలంలోని లక్ష్మీపాళెంలో వెలిసిన శ్రీప్రసన్న వేంకటేశ్వరస్వామి వారి ఆలయంలో దాతలు ఇచ్చిన ఆభరణాలు ఉండే పెట్టెను 12 ఏళ్ల తరువాత బుధవారం దేవాదాయ శాఖ అధికారులు తెరిచి రికార్డుల్లో నమోదు చేశారు. గతంలో దాతలు ఇచ్చిన బంగారు వెండి ఆభరణాలతోపాటు ఇటీవల మరికొంత మంది దాతలు ఇచ్చిన వాటిని కూడా లెక్కించి రికార్డుల్లో నమోదు చేశారు. ఈ కార్యక్రమంలో ఆలయ ఈవో రామలింగారెడ్డి, దేవాదాయ శాఖ ఇన్‌స్పెక్టర్ జనార్దన్, ఆలయ కమిటీ ఛైర్మన్ సత్యసంజీవకుమార్, ధర్మకర్తలు, రెవెన్యూ అధికారులు, తదితరులు పాల్గొన్నారు.

వెదురు సాగుపై ఆసక్తి పెంచుకోవాలి

సిద్దవటం, న్యూస్‌టుడే: రైతులు వెదురు సాగుపై ఆసక్తి పెంచుకోవాల్సిన అవసరం ఉందని బద్వేలు డివిజన్ ఉద్యానశాఖ అధికారి జయభరత్‌రెడ్డి సూచించారు. సిద్దవటం మండలంలోని భాకరాపేటలో బుధవారం వెదురు సాగుపై రైతులకు అవగాహన కార్యక్రమం నిర్వహించారు. ఆయన మట్లాడుతూ..భవిష్యత్తులో బొగ్గు నిల్వలు తగ్గుముఖం పట్టే అవకాశం ఉన్నందున రైతులకు లాభాలు ఉంటాయన్నారు. దీనికి ప్రభుత్వం ప్రోత్సాహకాలు మంజూరు చేస్తుందన్నారు. కడప ఉద్యాన అధికారి రెడ్డెయ్య మాట్లాడుతూ అరటి, టమాటా పొట్లాలకు, పేపరు తయారీకి, హస్తకళా ఉత్పత్తులకు వెదురు సాగు చాలా అసరమని తెలిపారు. కార్యక్రమంలో పెద్దపల్లె, బొగ్గిడివారిపల్లె రైతు సేవా కేంద్రం సిబ్బంది, రైతులు పాల్గొన్నారు.

ఎస్సైలుగా బాధ్యతల స్వీకరణ

సిద్దవటం, న్యూస్‌టుడే: సిద్దవటం నూతన ఎస్సైగా **హారిక** బుధవారం బాధ్యతలు స్వీకరించారు. ఇక్కడ ఎస్సైగా పనిచేసిన మహమ్మద్ రఫీ కడపలోని తాలూకా పోలీసు స్టేషన్‌కు బదిలీ కాగా ఈయన స్థానంలో కడప వీఆర్‌లో ఉన్న హారిక సిద్దవటం ఎస్సైగా నియమితులయ్యారు. చట్ట వ్యతిరేక కార్యకలాపాలకు పాల్పడితే చర్యలు తప్పవని ఆమె హెచ్చరించారు.

పోరుమామిళ్ల, న్యూస్‌టుడే: పోరుమామిళ్ల ఎస్ఐగా **హనుమంతు** బుధవారం బాధ్యతలు స్వీకరించారు. ఇక్కడ పని చేస్తున్న కొండారెడ్డిని అధికారులు బద్వేలుకు బదిలీ చేశారు. ఈ సందర్భంగా హనుమంతు మాట్లాడారు. పట్టణంలో ట్రాఫిక్ సమస్యలు లేకుండా చూస్తామని చెప్పారు. శాంతి భద్రతల పరిరక్షణకు కృషి చేస్తామన్నారు.

అభివృద్ధి, సంక్షేమానికి ప్రాధాన్యం

సుండుపల్లి: సిమెంటు రహదారి నిర్మాణానికి భూమి పూజ చేస్తున్న తెదేపా రాజంపేట అసెంబ్లీ ఇన్‌ఛార్జి చమర్తి జగన్మోహన్‌రాజు, నాయకులు

సుండుపల్లి, న్యూస్‌టుడే: కూటమి ప్రభుత్వం అభివృద్ధికి పెద్దపీట వేస్తోందని తెదేపా అసెంబ్లీ బాధ్యుడు చమర్తి జగన్మోహన్‌రాజు అన్నారు. సుండుపల్లి-రాయచోటి మార్గంలో రూ.2.30కోట్ల అంచనాలతో చేపడుతున్న రహదారి పనులకు బుధవారం ఆయన భూమిపూజ చేశారు. వీటితో దిగువగుల్లావాండ్లపల్లి నుంచి సుండుపల్లి విద్యుత్తు ఉపకేంద్రం వరకు 300 మీటర్లు సిమెంటు రహదారి, గతంలో నిలిచిపోయిన సుండుపల్లి-రాయచోటి మార్గంలో 5 నుంచి 6 కి.మీ రెండు వరుసల రహదారి స్థానంలో ఒక వరుస రహదారి నిర్మాణ పనులు చేపట్టనున్నారు. మండలంలో రాబోయే మూడు సంవత్సరాల్లో ఇతర అభివృద్ధి కార్యక్రమాలు చేపట్టనున్నట్లు ఇన్‌ఛార్జి వివరించారు. కార్యక్రమంలో రహదారుల శాఖ ఏఈఈ కుమార్ బాబు, తెదేపా నాయకులు సి.రమేశ్‌నాయుడు, బి.రమణయ్య, ఎం.రామనాథరెడ్డి, ఎం.శివరాంనాయుడు, చంద్రశేఖర్‌రాజు, చంద్రమౌళి, జనసేన నాయకుడు రామాశ్రీనివాసులు పాల్గొన్నారు.

'రాయలసీమ ద్రోహి జగన్'

ఒంటిమిట్ట: వైకాపా అధినేత, మాజీ ముఖ్యమంత్రి జగన్‌మోహన్‌రెడ్డి రాయలసీమ ద్రోహిగా మిగిలిపోయారని రాజంపేట నియోజకవర్గం తెదేపా బాధ్యుడు చమర్తి జగన్‌మోహన్‌రాజు విమర్శించారు. ఒంటిమిట్టలో ఆయన బుధవారం విలేకరులతో మాట్లాడారు. కార్యక్రమంలో తెదేపా నాయకులు కృష్ణారెడ్డి, బుజ్జి, వెంకటసుబ్బయ్య, క్లస్టర్ ఇన్‌ఛార్జి ఈశ్వరయ్య, పాల్గొన్నారు.

భక్తుల మనోభావాలు వైకాపా దెబ్బతీసింది

రాజంపేట గ్రామీణ, న్యూస్‌టుడే: శ్రీవారి లడ్డూ ప్రసాదంలో కల్తీ నెయ్యి వాడకంతో నాటి వైకాపా ప్రభుత్వం భక్తుల మనోభావాలను దెబ్బతీసిందని జనసేన పార్టీ పార్లమెంట్ నియోజకవర్గ ఇన్‌ఛార్జి యల్లటూరి శ్రీనివాసరాజు అన్నారు. బుధవారం మండలంలోని బోయనపల్లి శ్రీవారి ఆలయంలో ఆ పార్టీ నాయకులు ప్రత్యేక పూజలు చేశారు. ఈ సందర్భంగా ఆయన మాట్లాడుతూ.. వైకాపా ప్రభుత్వ హయాంలో లడ్డూ తయారీకి కల్తీ నెయ్యి వాడినట్లు సిట్ అధికారులు నిర్ధారించారన్నారు.

బద్వేలు గ్రామీణ: తిరుమల వేంకటేశ్వరస్వామి మహా ప్రసాదమైన లడ్డూను కూడా రాజకీయ లబ్ధి కోసం వాడుకోవడం వైకాపా నాయకుల దిగజారుడు మనస్తత్వానికి పరాకాష్ఠ అని నాయీబ్రాహ్మణ కార్పొరేషన్ రాష్ట్ర డైరెక్టర్ వేణుగోపాల్ విమర్శించారు. బుధవారం స్థానిక తెదేపా కార్యాలయంలో ఏర్పాటు చేసిన విలేకరుల సమావేశంలో ఆయన మాట్లాడారు. భక్తుల విశ్వాసంతో ఆడుకోవడం, రాజకీయాలు చేయడం మహా పాపమన్నారు. కార్యక్రమంలో నాయకులు నాగేంద్ర, కృష్ణయ్య, బాబు, వెంకటసుబ్బయ్య, కార్యకర్తలు, తదితరులు పాల్గొన్నారు.

రోడ్లపై పార్కింగ్.. స్తంభిస్తున్న ట్రాఫిక్

బద్వేలులోని ప్రధాన కూడళ్లు, వ్యాపార వాణిజ్య సముదాయాల ముందు తోపుడు బండ్లు, వాహనాల పార్కింగ్ చేస్తుండటంతో ట్రాఫిక్ సమస్య ఉత్పన్నమవుతోంది. రోడ్డు ఇరుకుగా మారడంతో ప్రమాదాలు జరుగుతున్నాయి. ఇటీవల మైదుకూరు రోడ్డులో లారీ ఢీకొని విద్యార్థి మృతి చెందారు. సిద్ధవటం రోడ్డులోని రైతు బజారు ముందు వాహనాలు అడ్డంగా పెడుతున్నారు. రాకపోకలు సాగించాలంటే కష్టంగా ఉంది. ప్రమాదాలు జరిగే అవకాశం ఉంది. వాహనాలను మార్కెట్ యార్డులోకి పంపిస్తే రైతు బజారుకు కూరగాయలను చేర్చవచ్చు. అయితే అధికారులు ఆ దిశగా చర్యలు తీసుకోవడం లేదు. బద్వేలులో నెలకొన్న ట్రాఫిక్ సమస్యను పట్టణ సీఐ లింగప్ప దృష్టికి తీసుకెళ్లగా ట్రాఫిక్ సమస్య చక్కపెట్టేందుకు చర్యలు చేపడతామన్నారు. – న్యూస్‌టుడే, బద్వేలు

క్యాన్సర్‌పై నిర్లక్ష్యం వద్దు

కలసపాడు : అవగాహన ర్యాలీలో వైద్యాధికారులు శైలజ, సాయితేజ, సిబ్బంది

క్యాన్సర్‌పై ప్రతి ఒక్కరూ అప్రమత్తంగా ఉండాలని వైద్యాధికారులు పేర్కొన్నారు. ప్రపంచ క్యాన్సర్ దినోత్సవం సందర్భంగా బుధవారం బద్వేలు, రాజంపేట నియోజకవర్గాల్లో వైద్య ఆరోగ్య శాఖ సిబ్బంది అవగాహన కార్యక్రమాలు నిర్వహించారు. 18 ఏళ్ల నిండిన వారు ప్రభుత్వ ఆసుపత్రిలో పరీక్షలు చేయించుకోవాలని వైద్యులు సూచించారు. విలేజ్ హెల్త్ క్లినిక్‌లో ఎన్‌సీడీ-4లో భాగంగా ఓరల్, గర్భాశయ, రొమ్ము క్యాన్సర్ పరీక్షలు చేస్తారన్నారు. క్యాన్సర్‌పై నిర్లక్ష్యం చేయొద్దన్నారు. - **న్యూస్‌టుడే, రాజంపేట క్లస్టర్ బృందం**

ఎంపీడీవోకు ఫిర్యాదు

ఒంటిమిట్ట, న్యూస్‌టుడే: మండలంలోని కొండమాచుపల్లెలో ఉన్న తన ఇంటిని (1/129) సర్పంచి మేరువ శివనారాయణ పేరిట ఆన్‌లైన్‌లో నమోదు చేశారని ఎంపీడీవో జె.సుజాతమ్మకు ఫిర్యాదు చేసినట్లు బీమిశెట్టి చిన్నయ్య బుధవారం తెలిపారు. ఇంటి పన్ను చెల్లించడానికి పంచాయతీ కార్యాలయానికి వెళ్లి అడిగితే ఆన్‌లైన్‌లో సర్పంచి పేరు వస్తుందన్నారు. తనకు తెలియకుండా పన్ను కూడా చెల్లించారని పేర్కొన్నారు. గత కొన్నేళ్లుగా తానే ఇంటి పన్ను చెల్లిస్తున్నట్లు వివరించారు. సర్పంచి పేరుతో ఉన్న ఇంటి నంబరును తొలగించి తనపై ఇవ్వాలని విన్నవించారు.

తెదేపా నాయకుడికి నివాళి

ఒంటిమిట్ట: మండలంలోని చిన్నకొత్తపల్లికి చెందిన తెదేపా మండల మాజీ అధ్యక్షుడు మామిడి శ్రీనివాసులు మృతదేహానికి పార్టీ రాష్ట్ర ప్రధాన కార్యదర్శి బత్యాల చెంగల్రాయుడు, శాసన మండలి సభ్యుడు శ్రీనివాసులు నివాళులర్పించారు. ఆయన మృతి పార్టీకి తీరని లోటని వారు అన్నారు. అనంతరం కుటుంబ సభ్యులను రాజంపేట శాసనసభ్యుడు ఆకేపాటి అమరనాథ్‌రెడ్డి, కడప పురపాలక మాజీ ఛైర్మన్ హరీంద్రనాథ్, జనసేన రాజంపేట పార్లమెంటు నియోజకవర్గ సమన్వయకర్త అతికారి కృష్ణ, తెదేపా రాష్ట్ర కార్యనిర్వాహక కార్యదర్శి బి.హరిప్రసాద్ పరామర్శించారు.

చూసుకోకుండా వెళ్తే ప్రమాదంలో పడినట్టే

మార్గానికి అడ్డుగా ఉన్న తీగ (అంతర్ చిత్రంలో)

కాశినాయన మండలంలోని గొంటువారిపల్లె సచివాలయానికి వెళ్లే వారు ఏమాత్రం అజాగ్రత్త వహిస్తే ప్రమాదంలో పడినట్లే. సచివాలయం నిర్మించారే తప్ప అందుకు విద్యుత్తు సరఫరా చేసేందుకు స్తంభం ఏర్పాటు చేయలేదు. దీంతో సిబ్బందే 150 మీటర్ల దూరం నుంచి సర్వీసు వైరు లాక్కొని కార్యాలయ పనులు చేసుకుంటున్నారు. ఇప్పటికే ఈ వైరు రెండు సార్లు తెగిపోవడంతో ప్లాస్టర్ చుట్టారు. ఏదైనా ప్రమాదం జరిగితే పరిస్థితి ఏమిటని ప్రజలు ఆవేదన వ్యక్తం చేస్తున్నారు. ఈ సమస్యపై సచివాలయ కార్యదర్శి అశోక్‌ను వివరణ కోరగా సమస్యను విద్యుత్తు అధికారుల దృష్టికి తీసికెళ్లినట్లు చెప్పారు. – న్యూస్‌టుడే, కాశినాయన

హమ్మయ్యా.. రోడ్లు వేస్తున్నారు

పెద్దపల్లి-మంగలపల్లి మార్గంలో రూపుదిద్దుకుంటున్న తారు రోడ్డు

తిమ్మసముద్రం నుంచి ఊటచెరువు వరకు వేస్తున్న గ్రావెల్ రహదారి

సుండుపల్లి, న్యూస్‌టుడే: మండలంలోని దెబ్బతిన్న పంచాయతీ రాజ్ రహదారులకు మోక్షం లభించింది. సుండుపల్లి, పొలిమేరపల్లి పంచాయతీల పరిధిలోని పెద్దపల్లి నుంచి మంగలపల్లి వరకు ఉన్న 4.6 కి.మీ. రహదారిని తారురోడ్డుగా నిర్మిస్తున్నారు. అదేవిధంగా సర్రెడ్డిగారిపల్లి నుంచి కొత్తకుంట ఎస్సీ కాలనీ మీదుగా పూజారివాండ్లపల్లి 1.16 కి.మీ. గుంతలమయమైన రహదారిని తారు రోడ్డుగా మారుస్తున్నారు. ఈ రెండు పనులు రూ.2.87 కోట్లతో చేపట్టారు. ప్రస్తుతం పెద్దపల్లి - మంగలిపల్లి మార్గంలో తారురోడ్డు పనులు జరుగుతున్నాయి. సర్రెడ్డిగారిపల్లి - పూజారివాండ్లపల్లి మార్గంలో మెటల్ పనులు పూర్తయి తారు వేసేందుకు ఏర్పాట్లు చేసినట్లు పీఆర్ ఏఈ ప్రభాకర్‌రాజు తెలిపారు. దీంతో అటు వాహనదారులు, ఇటు ప్రయాణికులకు అవస్థలు తీరనున్నాయి. రహదారుల పునరుద్ధరణతో సాఫీగా ప్రయాణం సాగనుందని ప్రజలు ఆనందం వ్యక్తం చేస్తున్నారు.

ఇక సాఫీగా రాకపోకలు

తిమ్మసముద్రం నుంచి ఊటచెరువు వరకు జాతీయ ఉపాధి హామీ పథకం నిధులు రూ.20 లక్షల అంచనా వ్యయంతో గ్రావెల్ రోడ్డు నిర్మాణం పూర్తయింది. పొలాలకు, చెరువు వద్దకు వెళ్లేందుకు ఈ రహదారి నిర్మాణం ఎంతో ఉపయుక్తంగా ఉంటుందని ఆ ప్రాంత రైతులు ఆనందం వ్యక్తం చేస్తున్నారు. రాకపోకలు సాఫీగా సాగుతాయని వారు పేర్కొంటున్నారు.

యూరియా పంపిణీ పరిశీలన

సిద్దవటం, న్యూస్‌టుడే: మండలంలోని రైతులకు కొరత లేకుండా యూరియా పంపిణీ చేస్తున్నట్లు వ్యవసాయ అధికారి రమేష్‌రెడ్డి తెలిపారు. ఉప్పరపల్లె గ్రామంలో బుధవారం నిర్వహించిన యూరియా పంపిణీ కార్యక్రమాన్ని ఆయన పరిశీలించారు. కార్యక్రమంలో విస్తరణాధికారి ప్రభాకర్‌రెడ్డి, రైతు సేవా కేంద్రం సహాయకులు పాల్గొన్నారు.

ముగ్గురిపై కేసు నమోదు

సుండుపల్లి: మండల కేంద్రంలో ప్రధాన రహదారిపై మంగళవారం రాత్రి నిర్వహించిన వాహనాల తనిఖీలో ముగ్గురిపై డ్రంక్ అండ్ డ్రైవ్ కేసు నమెదు చేసినట్లు ఎస్ఐ హుస్సేన్ తెలిపారు. వారు మద్యం సేవించి ద్విచక్రవాహనాలపై ప్రమాదకరంగా తిరుగుతుండగా అదుపులోకి తీసుకున్నామని చెప్పారు. వారిపై కేసు నమోదు చేశామని ఎస్ఐ వివరించారు.

ఏడుగురి అరెస్ట్

కలసపాడు: మండలంలోని పెండ్లిమర్రిలో బుధవారం రెండు చోట్ల జూదం ఆడుతున్న ఏడుగురిని అరెస్టు చేశామని ఎస్ఐ సుభాన్ తెలిపారు. జూదరుల నుంచి రూ.7,500 నగదు స్వాధీనం చేసుకున్నామన్నారు.

ఈనాడు
దినపత్రికలో అన్ని రకాల ప్రకటనల (అడ్వర్టైజ్‌మెంట్స్) కొరకు
Cell: 99899 97626
ఈనాడు పత్రిక కోసం సంప్రదించండి
Cell: 91771 11468

సూపర్ స్పెషలిస్ట్ డాక్టర్ రాక
07, 08.02.2026వ తేదీన మొదటి శని, ఆది కడప "బొల్లినేని డయాగ్నొస్టిక్ సెంటర్" నందు,
13.02.2026వ తేదీన రెండో శుక్రవారం "C.N.R. డయాగ్నొస్టిక్ సెంటర్" రాజంపేట నందు
డా॥ సి.యస్.శ్రీనివాసరాజు, M.D., D.M., గుండె వ్యాధుల సూపర్ స్పెషలిస్ట్ డాక్టర్
బీపీ, గుండెదడ, చెమటపట్టడము, ఏంజియోగ్రామ్, ఏంజియోప్లాస్టి, స్టంట్లు వేయబడును.
బొల్లినేని డయాగ్నొస్టిక్ సెంటర్, పాలెం పాపయ్య వీధి, కడప, 08562-273698, Cell : 9848120449.
C.N.R. డయాగ్నొస్టిక్ సెంటర్, మెయిన్ రోడ్, ఆర్అండ్‌బీ బంగ్లా ఎదురుగా, రాజంపేట, 08565-251424, Cell : 9959681295

(c) eenadu

ప్రొద్దుటూరు

•ప్రొద్దుటూరు •జమ్మలమడుగు •మైదుకూరు

మేమున్నాం.. మీకు తోడుగా..
(10 AM to 1 PM)
ప్రొద్దుటూరు : 9966349431
జమ్మలమడుగు : 9494294241
మైదుకూరు : 8008573447

?: రంగయ్యగారిసత్రంవీధిలోని కాలువలు మురుగుతో నిండిపోయాయి. - సుగుణ, రంగయ్యగారిసత్రం వీధి

?: దస్తగిరిపేటలోని గ్రామీణ బ్యాంకు వీధిలో కాలువల్లో పూడిక తీయలేదు. దీంతో మురుగు పారడం లేదు.

✓: ఆయా ప్రాంతాల్లో పూడిక తీసేలా చర్యలు తీసుకుంటాం. - ప్రసాద్, పారిశుద్ధ్య అధికారి

?: పట్టణంలోని బంగారు దుకాణాల అసోసియేషన్ వద్ద వీధి దీపం వెలగలేదు. - శేఖర్, స్థానికుడు

?: స్థానిక కొర్రపాడురోడ్డు ప్రధానవీధిలో వీధి దీపాలు వెలగలేదు. - లింగమయ్య, కొర్రపాడు రోడ్డు

✓: ఆయా ప్రాంతాల్లో వీధి దీపాలు వెలిగేలా చర్యలు తీసుకుంటాం. - సురేంద్రనాథరెడ్డి, ఏఈ పురపాలక సంఘం

- న్యూస్‌టుడే, ప్రొద్దుటూరు పట్టణం

?: కొర్రపాడులోని కొన్ని ప్రాంతాల్లో వీధి దీపాలు లేకపోవడంతో అంధకారం నెలకొంది. - బాషా, కొర్రపాడు

✓: వీధి దీపాలు ఏర్పాటు చేసేలా చర్యలు తీసుకుంటాం.

?: తొండలదిన్నెలోని కాలువల్లో పూడిక నిండింది. దీంతో మురుగు పారడం లేదు. - రాము, తొండలదిన్నె

✓: కాలువలో పూడిక తీసేలా చర్యలు తీసుకుంటాం.

?: తొండలదిన్నె-టంగుటూరు రహదారిపై మురుగు పారుతోంది. చోదకులు ఇబ్బంది పడుతున్నారు - స్థానికుడు

✓: రహదారిపై మురుగు నిల్వ లేకుండా చర్యలు తీసుకుంటాం. (పై ప్రశ్నలకు రాజుపాళెం డిప్యూటీ ఎంపీడీవో షాకీర్ అలీఖాన్ సమాధానమిచ్చారు) - న్యూస్‌టుడే, రాజుపాళెం

బి.మఠం హుండీ ఆదాయం లెక్కింపు

బ్రహ్మంగారిమఠం, న్యూస్‌టుడే: పోతులూరి వీరబ్రహ్మేంద్రస్వామికి భక్తులు సమర్పించిన కానుకలను బుధవారం దేవాదాయ శాఖ జిల్లా అధికారి శంకర బాలాజీ, మఠాధిపతి వెంకటాద్రిస్వామి ఆధ్వర్యంలో లెక్కించారు. మొత్తం రూ.30,94,989 నగదు, 7 గ్రాముల బంగారం, 221 గ్రాముల వెండి వచ్చినట్లు వారు వివరించారు.

ప్రజారోగ్యం.. ప్రశ్నార్థకం..!

నడిరోడ్డుపైనే చేపల విక్రయం

ప్రొద్దుటూరు, న్యూస్‌టుడే: వ్యాపారులు ఐదేనంగా, రోగాలను జీవాలను వదిలి మాంసాన్ని విక్రయిస్తున్నారు. ఇక మద్ది, కూడళ్ల వద్ద, రహదారుల అంచుల్లో బహిరంగంగా జీవాలను వధిస్తున్నారు. రక్తం మరకలతో పరిసరాలు అపరిశుభ్రత పరిస్థితులు ఏర్పడగా, వ్యర్థాలను కాలువల్లోకి వదేస్తున్నారు. దీంతో పూడిక, మురుగు నిల్వతో దుర్గంధం, దోమలతో ప్రజారోగ్యానికి భద్రత లేకుండా పోతోంది. ఈ సమస్యలను అధిగమించాలని పురపాలక సంఘం అధికారులు జంతువధశాల, చేపల మార్కెట్ భవనాలను లక్షల రూపాయలు వెచ్చించి నిర్మించినప్పటికీ మూత పడ్డాయి. ఫలితంగా చికెన్, మటన్, చేపల బహిరంగ ప్రదేశాల్లో విక్రయిస్తున్నారు. విక్రయశాలలకు మార్కెట్లు లేకపోవడానికి అధికారులు నిర్వహించిన వేలంలో పాల్గొని రూ.6.66 లక్షలు ఖజానాకు సమకూర్చుతున్నామని ప్రజలందరికి అందుబాటులో ఉండేలా సౌకర్యాలున్న మార్కెట్లను ఏర్పాటు చేయించాలని వ్యాపారులు కోరుతున్నారు.

● గోపవరం పంచాయతీ కొర్రపాడు రోడ్డులో జంతువధశాలను రూ.12 లక్షల వ్యయంతో నిర్మించారు. కొన్నాళ్ల పాటు నిర్వహించినా పట్టణానికి దూరంగా ఉందని వ్యాపారులు వెళ్లకపోవడంతో 2014 నుంచి నిరుపయోగంగా ఉంది.

● చేపలు మార్కెట్ భవనం మూత పడటంతో రహదారి అంచున కూర్చుని చేపలు విక్రయిస్తున్నారు. డీఎస్పీ కార్యాలయం సమీపంలో రూ.8 లక్షలతో చేపల మార్కెట్ భవనాన్ని నిర్మించారు. కొన్నాళ్లు పాటు నిర్వహించినా తర్వాత మూత వేశారు.

అంగన్‌వాడీ.. అవస్థల ఒడి

భోగాలకట్టలో అసంపూర్తిగా అంగన్‌వాడీ భవనం

జమ్మలమడుగు ఐసీడీఎస్ పరిధిలోని అంగన్‌వాడీ కేంద్రాల వివరాలు			
మండలం	కేంద్రాలు	సొంతం	అద్దె
జమ్మలమడుగు	54	41	13
పెద్దముడియం	38	32	06
మైలవరం	51	48	03
మొత్తం	143	121	22

అసౌకర్యాల నడుమ కేంద్రాల నిర్వహణ

జమ్మలమడుగు, న్యూస్‌టుడే: అంగన్‌వాడీ కేంద్రాలు ఇరుకైన అద్దె గదుల్లో కొనసాగుతున్నాయి. కొన్నిచోట్ల అంగన్‌వాడీ భవన నిర్మాణాలు అసంపూర్తిగా నిలిచిపోయాయి. మరికొన్ని చోట్ల పూర్తయిన భవనాలున్నా వాటిని ఐసీడీఎస్‌కు అప్పగించక పోవడంతో నిరుపయోగంగా మారాయి.

● జమ్మలమడుగు ఐసీడీఎస్ ప్రాజెక్టు పరిధిలో జమ్మలమడుగు, పెద్దముడియం, మైలవరం మండలాలున్నాయి. మొత్తం 143 కేంద్రాలుండగా సొంతం, ఉచిత భవనాలు 121, అద్దె భవనాలు 22 ఉన్నాయి. చిన్నారులు 8,155 మంది ఉన్నారు. వీటి పరిధిలో గర్భిణులు 871, బాలింతలు 748 మంది లబ్ధి పొందుతున్నారు.

నిలిచిన నిర్మాణ పనులు

అంగన్‌వాడీ కేంద్రాలకు గ్రామాల్లో రూ.2 వేలు, పట్టణాల్లో రూ.6 వేలు వరకు అద్దె ఇస్తారని అధికారులు చెబుతున్నారు. కొన్ని ప్రాంతాల్లో అన్ని సౌకర్యాలున్నా భవనాలు లేక చాలీ చాలని అద్దె గదుల్లో కేంద్రాలు నిర్వహించాల్సి వస్తోంది. జమ్మలమడుగు ఎస్సీ కాలనీలో ఇరుకైన గదిలో నిర్వహిస్తున్నారు. భాగ్యనగర్ కాలనీలో రేకుల షెడ్డులో కొనసాగుతోంది. మైలవరం, దొమ్మరనంద్యాల, భోగాలకట్ట, లింగాపురం తదితర గ్రామాల్లో భవన నిర్మాణ పనులు నిలిచిపోయాయి. జమ్మలమడుగులో పూర్తయిన 2 భవనాలను అప్పగించాల్సి ఉంది.

అధికారుల దృష్టికి తీసుకెళ్లాం

అంగన్‌వాడీ కేంద్రాలకు సంబంధించిన సమస్యలపై ఉన్నతాధికారులకు నివేదించాం. పాలూరు-1 భవనానికి రూ.9 లక్షల బడ్జెట్ కేటాయించారు. ఆ నిధులతో పూర్తి చేస్తాం. సమస్యలను పరిష్కరించేలా చర్యలు తీసుకుంటాం. - జయమ్మ, సీడీపీవో, జమ్మలమడుగు

అవగాహనతోనే క్యాన్సర్ నివారణ

ప్రొద్దుటూరులో ర్యాలీ చేస్తున్న డీడీఎంహెచ్‌వో గీత, అధికారులు

ప్రొద్దుటూరు విద్య, వైద్యం, గ్రామీణ, మైదుకూరు, న్యూస్‌టుడే: అపోహలొద్దని అవగాహనతోనే క్యాన్సర్‌ను నివారించవచ్చని వైద్యులు పేర్కొన్నారు. ఈ మేరకు ఆయా ప్రాంతాల్లో ప్రపంచ క్యాన్సర్ దినోత్సవాన్ని బుధవారం నిర్వహించారు. ప్రొద్దుటూరు శ్రీరాములపేటలో స్వర్ణభారతి క్యాన్సర్‌ను జయించి ఆరోగ్యంగా జీవిస్తున్న గుర్రప్పను ఎన్టీఆర్ వైద్య విశ్వవిద్యాలయం పాలక మండలి సభ్యుడు డాక్టర్ వరుణ్‌కుమార్‌రెడ్డి, ఉపాధ్యాయ సంఘాల నేత ఒంటేరు శ్రీనివాసులురెడ్డి సన్మానించారు. కామనూరు పీహెచ్‌సీ వైద్యుడు శ్రీనివాస్ ఆధ్వర్యంలో క్యాన్సర్ నివారణపై ర్యాలీ చేపట్టారు. ప్రొద్దుటూరు లేపాక్షి డిగ్రీ కళాశాలలో డిప్యూటీ డీఎంహెచ్‌వో అవగాహన కార్యక్రమం నిర్వహించారు. మైదుకూరు ప్రభుత్వ డిగ్రీ కళాశాలలో ప్రిన్సిపల్ పి.నారాయణరెడ్డి ఆధ్వర్యంలో సదస్సు నిర్వహించారు.

కామనూరు పీహెచ్‌సీ వద్ద వైద్య సిబ్బంది ప్రదర్శన

వైస్ ఎంపీపీ-2 ఎన్నిక ఏకగ్రీవం

ముద్దనూరు, న్యూస్‌టుడే: స్థానిక మండల ప్రజాపరిషత్ కార్యాలయంలో బుధవారం వైస్ ఎంపీపీ-2 ఎన్నిక నిర్వహించారు. పరిశీలకులుగా జేసీ నిధి మీనా, ఎన్నికల అధికారిగా డీఎల్‌డీవో రామాంజనేయులు వ్యవహరించారు. వైస్ ఎంపీపీ-2గా ముద్దనూరు-2 ఎంపీటీసీ సభ్యురాలు ఇంద్రాణి ఏకగ్రీవంగా ఎంపికయ్యారు. ఎంపీడీవో రాధాకృష్ణవేణి, సీఐలు నాగేష్ బాబు, సీఐ భాస్కర్‌రెడ్డి, ఎస్సైలు సునీల్ కుమార్‌రెడ్డి, మైనొద్దీన్ పాల్గొన్నారు.

ఇంద్రాణిదేవి అలంకరణలో పెద్దమ్మతల్లి

మైదుకూరు, న్యూస్‌టుడే : వార్షికోత్సవాల్లో భాగంగా మైదుకూరు పట్టణం పాతూరులోని పెద్దమ్మతల్లి బుధవారం ఇంద్రాణిదేవి అలంకరణలో భక్తులకు దర్శనమిచ్చారు. అమ్మవారిని పెద్ద ఎత్తున భక్తులు దర్శించుకున్నారు. సాంస్కృతిక కార్యక్రమాలు ఆకట్టుకున్నాయి.

బ్రహ్మోత్సవాలకు ఏర్పాట్లు: చాపాడు: మహాశివరాత్రి సందర్భంగా అల్లాడుపల్లె వీరభద్రస్వామి ఆలయంలో నిర్వహించే బ్రహ్మోత్సవాలకు నూతన రథం సిద్ధం చేశారు. ప్రొద్దుటూరు పట్టణం ముత్యాలపాటి శేషగిరిరావు, జయమ్మ దంపతులు రూ.10.80 లక్షలు విరాళం ఇవ్వగా, దేవాదాయ శాఖ రూ.43.20 లక్షలు మంజూరు చేయడంతో నిర్మాణం చేపట్టారు.

స్మార్ట్ ఫోన్‌తో కంటికి ముప్పు

దువ్వూరు: విద్యార్థినులకు కంటి అద్దాలు అందజేస్తున్న వైద్యాధికారి సురేష్‌బాబు

దువ్వూరు, న్యూస్‌టుడే : దువ్వూరు మండలం పుల్లారెడ్డిపేట కస్తూర్బా గాంధీ బాలికల విద్యాలయానికి చెందిన 42 మంది విద్యార్థినులకు బుధవారం కంటి అద్దాలను ఉచితంగా పంపిణీ చేశారు. జాతీయ అంధత్వ నివారణలో భాగంగా కంటి పరీక్షలు నిర్వహించి అవసరమైన వారికి అద్దాలను అందజేశారు. ప్రిన్సిపల్ మల్లేశ్వరి, ఏఎన్ఎం మాధవీలత, ఆరోగ్య విస్తరణాధికారి రాజగోపాల్ తదితరులు పాల్గొన్నారు.

ప్రొద్దుటూరు వైద్యం: స్మార్ట్‌ఫోన్‌తో కంటి ఆరోగ్యానికి ముప్పు ఉంటుందని, విద్యార్థులు దానికి దూరంగా ఉండాలని ఎమ్మెల్యే నంద్యాల వరదరాజులురెడ్డి, డిప్యూటీ డీఎంహెచ్‌వో గీత అన్నారు. స్థానిక వైవీఎస్ పురపాలక బాలికల ఉన్నత పాఠశాలలో విద్యార్థులకు కంటి అద్దాలు పంపిణీ చేశారు. కార్యక్రమంలో వాల్మీకి కార్పొరేషన్ రాష్ట్ర డైరెక్టర్ నల్లబోతుల నాగరాజు, వైద్యాధికారులు పాల్గొన్నారు.

ఖాజీపేట : బాలుర ఉన్నత పాఠశాలలో మండల వైద్య అధికారి ఇలియా రాణి ఆధ్వర్యంలో విద్యార్థులకు ఉచితంగా కంటి అద్దాలు పంపిణీ చేశారు. కంటి సంరక్షణలో తీసుకోవాల్సిన జాగ్రత్తలపై అవగాహన కల్పించారు.

వైకాపా హయాంలో సాగునీటి ప్రాజెక్టుల అభివృద్ధి శూన్యం

ప్రొద్దుటూరు వైద్యం, న్యూస్‌టుడే: గత వైకాపా ఐదేళ్ల పాలనలో మాజీ సీఎం జగన్ సాగునీటి ప్రాజెక్టులను గాలికి వదిలేశారని ఎమ్మెల్యే నంద్యాల వరదరాజులురెడ్డి ఆరోపించారు. స్థానిక తెదేపా కార్యాలయంలో బుధవారం ఆయన విలేకరులతో మాట్లాడారు. కూటమి ప్రభుత్వం అధికారంలోకి వచ్చాక సాగునీటి ప్రాజెక్టులకు నిధులు కేటాయించి పనులు చేపట్టిందన్నారు. 2027 నాటికి పోలవరం ప్రాజెక్టు పూర్తి చేసేందుకు సీఎం చంద్రబాబునాయుడు కృషి చేస్తున్నారని వివరించారు. సమావేశంలో మాజీ ఎమ్మెల్సీ బచ్చల పుల్లయ్య, తెదేపా జిల్లా ప్రధాన కార్యదర్శి జబివుల్లా, నాయకులు వెంకటేశ్వర్లు తదితరులు పాల్గొన్నారు.

మాట్లాడుతున్న ఎమ్మెల్యే వరదరాజులురెడ్డి చిత్రంలో నాయకులు

రాయలసీమకు ప్రత్యేక బడ్జెట్ కేటాయించాలి

ప్రొద్దుటూరు, న్యూస్‌టుడే: రాష్ట్ర అసెంబ్లీ సమావేశాల్లో రాయలసీమకు ప్రత్యేక బడ్జెట్‌ను కేటాయించి ఆదుకోవాలని రాయలసీమ రాష్ట్ర సమితి పార్టీ వ్యవస్థాపక అధ్యక్షుడు కుంచం వెంకటసుబ్బారెడ్డి డిమాండు చేశారు. ఈ మేరకు బుధవారం విలేకరులతో మాట్లాడారు. సీమ ప్రగతికి ప్రతి జిల్లాలో స్టార్టప్ కారిడార్లను ఏర్పాటు చేయాలన్నారు. కడప ఉక్కు పరిశ్రమ నిర్మాణానికి నిధులు కేటాయించి యుద్ధ ప్రాతిపదికన పూర్తి చేయాలని విన్నవించారు.

మత్తు పదార్థాలకు దూరంగా ఉండండి

జమ్మలమడుగు, న్యూస్‌టుడే: డ్రగ్స్‌కు దూరంగా ఉండి ఉజ్వల భవితకు బాటలు వేసుకోవాలని జమ్మలమడుగు పట్టణ సీఐ నరేష్‌బాబు యువతకు సూచించారు. ఈ మేరకు బుధవారం శ్రీ షిరిడి సాయిబాబా జూనియర్ కళాశాలలో పోలీస్ కళా జాగృతి బృందం యాంటీ డ్రగ్స్‌పై నాటక ప్రదర్శన ద్వారా విద్యార్థులకు అవగాహన కల్పించారు. మత్తు పదార్థాలకు దూరంగా ఉండాలన్నారు. కళా బృందం ఇంఛార్జి నరసరామ్, సభ్యులు పాల్గొన్నారు.

పాఠశాలల్లో ఆధార్ శిబిరాలు

మైలవరం, న్యూస్‌టుడే: మైలవరం మండలంలోని పలు ప్రభుత్వ పాఠశాలల్లో బుధవారం నుంచి ప్రత్యేక ఆధార్ శిబిరాలు ప్రారంభించారు. చిన్నారుల వేలిముద్రల నవీకరణకు ఏర్పాటు చేసిన శిబిరాలు మైలవరం బాలికల గురుకులం, దొమ్మరనంద్యాల, మైలవరం జడ్పీ ఉన్నత పాఠశాలల్లో నిర్వహిస్తున్నట్లు ఎంపీడీవో సోమశేఖర్‌రెడ్డి తెలిపారు.

శాంతిభద్రతల పరిరక్షణకు కృషి

మంజునాథ మధుసూదన్‌రెడ్డి సంజీవరెడ్డి

ముద్దనూరు, కొండాపురం, న్యూస్‌టుడే: శాంతి భద్రతల పరిరక్షణకు కృషి చేస్తానని తాళ్లప్రొద్దుటూరు, ముద్దనూరు, ఠాణాల్లో బాధ్యతలు చేపట్టిన ఎస్సైలు మంజునాథ, ఎన్, మధుసూదన్‌రెడ్డిలు పేర్కొన్నారు. ఈ సందర్భంగా బుధవారం ఎస్సైలు మాట్లాడుతూ అసాంఘిక కార్యక్రమాల నివారణకు ప్రత్యేక దృష్టి సారిస్తామన్నారు.

ప్రొద్దుటూరు నేరవార్తలు: ప్రొద్దుటూరు మూడో పట్టణ ఠాణా ఎస్.ఐగా సంజీవరెడ్డి బుధవారం బాధ్యతలు చేపట్టారు.

అందుబాటులో ఈవీ స్కూటర్లు

షోరూం ప్రారంభోత్సవంలో ఆర్టీవో మనీషా, చిత్రంలో నిర్వాహకులు

ప్రొద్దుటూరు గ్రామీణ, న్యూస్‌టుడే: స్థానిక మైదుకూరు రోడ్డులోని కొత్తపల్లె పంచాయతీ కార్యాలయానికి సమీపంలో ఏథర్ ఎలక్ట్రికల్ స్కూటర్ షోరూంను ఆర్టీవో మనీషా బుధవారం ప్రారంభించారు. ఈ సందర్భంగా ఎండీ ఎం.నివేదిత రెడ్డి, జనరల్ మేనేజర్ జయకాంత్, సేల్స్ మేనేజర్ వెంకటేష్ మాట్లాడుతూ ఆధునిక సాంకేతిక పరిజ్ఞానంతో ఏథర్ కంపెనీ ఎలక్ట్రికల్ స్కూటర్లను తయారు చేసినట్లు వివరించారు. 5.30 గంటల కరెంటు ఛార్జింగ్ ద్వారా 130 కి.మీ దూరం, 8 ఏళ్లపాటు బ్యాటరీ వారెంటీ, బ్లూటూత్, నావిగేషన్, టచ్ స్క్రీన్, తదితర సౌకర్యాలున్నాయని వివరించారు. కార్యక్రమంలో సర్పంచి శివచంద్రారెడ్డి, వార్డు సభ్యుడు హర్షవర్ధన్‌రెడ్డి, తదితరులు పాల్గొన్నారు.

విద్యార్థుల భవిష్యత్తు కాపాడాలని వినతి

ప్రొద్దుటూరు వైద్యం, న్యూస్‌టుడే: ప్రొద్దుటూరులోని ఓ కళాశాల యాజమాన్యం అప్పుల కారణంగా విద్యార్థుల భవిష్యత్తు ప్రశ్నార్థకంగా మారిందని విద్యార్థి, యువజన, దళిత, ప్రజా సంఘ నాయకులు ఆరోపించారు. ఈ మేరకు ఎమ్మెల్యే నంద్యాల వరదరాజులురెడ్డికి వినతిపత్రం అందించారు. సంఘాల నాయకులు రాజా, రవిశంకర్‌రెడ్డి, వెంకటేష్ మాదిగ తదితరులు పాల్గొన్నారు.

వేతనాలు చెల్లించాలని విజ్ఞప్తి

సూపరింటెండెంట్ సుజాతకు వినతిపత్రం అందిస్తున్న పారిశుద్ధ్య కార్మికులు

ప్రొద్దుటూరు వైద్యం: ప్రొద్దుటూరు జిల్లా ఆసుపత్రిలో విధులు నిర్వహిస్తున్న పారిశుద్ధ్య కార్మికులకు మూడు నెలల వేతనాలందక ఇబ్బందులు పడుతున్నామని వెంటనే వేతనాలు చెల్లించాలని కోరారు. ఈ మేరకు సీఐటీయూ నాయకులతో కలిసి ఆసుపత్రి సూపరింటెండెంట్ సుజాతకు వినతిపత్రం అందించారు. సంఘం నాయకులు సత్యనారాయణ, విజయ్‌కుమార్, రాఘవ, రత్తమ్మ, కళావతి, నరసింహులు పాల్గొన్నారు.

WANTED
Wanted the following Staff to work at Mahindra Tractor Show Room in MG Auto Nagar, Proddatur & Pulivendula.

SALES: Team Leaders, Salesmen.
BACK OFFICE: Accountant, Telecaller, System Operators.
SERVICE: Mechanics, Helpers.
Interested and Experienced Candidates Contact below Mentioned numbers.
Cell: 8886266622, 7815863606.

ఎత్తిపోతల పథకాన్ని వ్యతిరేకించడం తగదు

ప్రొద్దుటూరు విద్య, న్యూస్‌టుడే: రాయలసీమ ఎత్తిపోతల పథకాన్ని ప్రజాప్రతినిధులు పూర్తిగా వ్యతిరేకించడం తగదని రాయలసీమ పరిరక్షణ సంఘం రాష్ట్ర అధ్యక్షుడు ప్రతాప్‌రెడ్డి తెలిపారు. తెలంగాణ ప్రాంతాల నాయకులు, రాష్ట్రంలోని మంత్రులు, ప్రజాప్రతినిధుల మాటలు రాయలసీమను చిన్నచూపు చూసే విధంగా ఉన్నాయన్నారు.

హామీల అమలుకు కలెక్టరేట్ ఎదుట ధర్నా 10న

మైదుకూరు, న్యూస్‌టుడే : ఎన్నికల సమయంలో ఇచ్చిన ఆర్థికపరమైన హామీలను నెరవేర్చాలని కోరుతూ ఈ నెల 10న జిల్లా కలెక్టరేట్ ఎదుట నిర్వహించే ధర్నాను విజయవంతం చేయాలని ఎస్టీయూ మైదుకూరు రీజియన్ కన్వీనర్ రమణయ్య పిలుపునిచ్చారు. బుధవారం స్థానిక మండల విద్యాశాఖ కార్యాలయంలో సమావేశం నిర్వహించారు.

చలో పోతిరెడ్డిపాడు గోడపత్రాల ఆవిష్కరణ

జమ్మలమడుగు, న్యూస్‌టుడే: చంద్రబాబు నాయుడు తన శిష్యుడు తెలంగాణ ముఖ్యమంత్రి రేవంత్ రెడ్డితో చీకటి ఒప్పందం కుదుర్చుకొని రాయలసీమ ప్రజలకు ద్రోహం చేస్తున్నారని వైకాపా ఎమ్మెల్సీ రామసుబ్బారెడ్డి విమర్శించారు. బుధవారం జమ్మలమడుగు వైకాపా కార్యాలయంలో చలో పోతిరెడ్డిపాడు గోడపత్రాలను ఆవిష్కరించారు.

కొర్రపాడులో స్థల వివాదానికి తెర

రాజుపాళెం,న్యూస్‌టుడే: మండలంలోని కొర్రపాడులో రెండు వర్గాల మధ్య బుధవారం ఏర్పడిన సమస్యను రెవెన్యూ అధికారులు, పోలీసులు పరిష్కరించారు. గ్రామంలో ఇరువర్గాల మధ్య స్థల వివాదం తలెత్తగా తహసీల్దార్ మనోహరరెడ్డి, సీఐ నాగభూషణం, ఎస్సైలు ప్రవీణ్ కుమార్‌రెడ్డి, శ్రీకాంత్ తమ సిబ్బందితో కలిసి వారితో మాట్లాడారు.

పురపాలక ఆదాయం పెంపునకు చర్యలు

ప్రొద్దుటూరు పట్టణం, న్యూస్‌టుడే: ప్రొద్దుటూరు పురపాలక సంఘ పరిధిలో బీపీఎస్, ఎల్ఆర్ఎస్ ద్వారా ఎల్‌టీపీలు మున్సిపాలిటీ ఆదాయాన్ని పెంచాలని కమిషనర్ రవిచంద్రారెడ్డి అన్నారు. బుధవారం పట్టణ పరిధిలోని ఎల్‌టీపీలతో సమావేశాన్ని నిర్వహించారు. ఈ నెల 15వ తేదీలోగా భవన యజమానులకు అవగాహన కల్పించి దరఖాస్తులు పెంచాలన్నారు.

తిప్పలూరులో పంట కోత ప్రయోగం

ఎర్రగుంట్ల, న్యూస్‌టుడే: తిప్పలూరు గ్రామంలో బుధవారం డీఏవో చంద్రానాయక్ ఆధ్వర్యంలో శనగ పంటకోత ప్రయోగాన్ని నిర్వహించారు. పంట కోత ప్రయోగం ద్వారా ఎకరాకు 8, 9 క్వింటాళ్ల దిగుబడి వచ్చే అవకాశం ఉందన్నారు. ఏవో సుజనకుమారి, తదితరులు పాల్గొన్నారు.

విదేశీ బీమా కంపెనీలు మనకొద్దు

ప్రొద్దుటూరు వైద్యం, న్యూస్‌టుడే: దేశంలోకి విదేశీ బీమా కంపెనీల ప్రవేశాన్ని వ్యతిరేకిస్తూ ఎల్ఐసీ ఉద్యోగుల సంఘం నాయకులు బుధవారం కార్యాలయం ఎదుట నిరసన తెలిపారు. సంఘం అధ్యక్షుడు వెంకటేశ్వర్లు, కార్యదర్శి ఓబులేసు మాట్లాడుతూ ఎల్ఐసీలో తన వాటా షేర్లను మరోసారి అమ్మేందుకు ప్రభుత్వం సిద్ధమవుతోందని దీనిని తాము వ్యతిరేకిస్తున్నామన్నారు. ఉద్యోగులందరికీ పాత పెన్షన్ స్కీమ్ వర్తింపజేయాలని కోరుతూ ఈ నెల 12న దేశవ్యాప్త సమ్మె నిర్వహిస్తున్నట్లు వివరించారు.

దేశభక్తి.. సేవా దీప్తి

- న్యూస్‌టుడే, చాపాడు

చదువు, క్రమశిక్షణ, సమాజంపై బాధ్యత, సేవాభావం పెరిగేందుకు స్కౌట్స్ అండ్ గైడ్స్ ఉపకరిస్తుంది. చదువుతో పాటు స్కౌట్స్ అండ్ గైడ్స్‌లో రాణిస్తున్నారు. నరహరిపురం జడ్పీ ఉన్నత పాఠశాల విద్యార్థులు జాతీయ స్థాయి జంబోరి కార్యక్రమానికి ఎంపికై ప్రతిభ చూపి ప్రశంసా పత్రాలు అందుకున్నారు. ఇందుకయ్యే ఖర్చును హెచ్‌ఎం నరసింహశాస్త్రి వెచ్చిస్తుండగా పీడీ ప్రశాంతి పర్యవేక్షిస్తున్నారు.

స్కౌట్స్ అండ్ గైడ్స్‌లో రాణిస్తున్న విద్యార్థులు

ప్రతిభ చాటిన విద్యార్థులతో ఉపాధ్యాయులు

జాతీయ క్రీడల్లో ప్రతిభ

గట్కా మార్షల్ ఆర్ట్స్ జాతీయ పోటీలు పాల్గొన్నాను. స్కిప్పింగ్, హ్యాండ్ బాల్ రాష్ట్రస్థాయి పోటీల్లో పతకాలు అందుకున్నాను. జాతీయ స్థాయి పరేడ్‌కు ఎంపికై పాల్గొన్నాను. - జ్ఞాన అక్షితసాయి

కమాండర్‌గా వ్యవహరించాను

గణతంత్ర వేడుకల్లో వరుసగా రెండుసార్లు పరేడ్‌లో పాల్గొని కమాండర్‌గా వ్యవహరించాను. స్కౌట్స్ అండ్ గైడ్స్‌లో ధ్రువపత్రం తీసుకున్నాను. భవిష్యత్తులో పోలీసు కావడమే ధ్యేయం. - విష్ణువర్ధన్

జాతరల్లో సేవలు

అల్లాడుపల్లె వీరభద్ర స్వామి మహాశివరాత్రి తిరునాలలో గత రెండేళ్లుగా భక్తులకు సేవలందిస్తున్నాం. తాగునీరు అందించడం, ఆరోగ్యం బాగులేనివారిని నడిపించడం పరిసరాలు పరిశుభ్రంగా ఉండేలా చేస్తాం. - చరణ్

రాష్ట్రం నుంచి పరేడ్‌కు ఎంపిక

జంబోరిలో రాష్ట్రం నుంచి పరేడ్‌కు ఎంపికయ్యాను. రోప్, ల్యాడర్ క్లైమింగ్‌లో పాల్గొన్నందుకు ధ్రువపత్రం ఇచ్చారు. వాలీబాల్ రాష్ట్రస్థాయి పోటీల్లో పతకం సాధించాను. భవిష్యత్తులో డాక్టర్ కావాలన్నదే ధ్యేయం. - శివచందన

ఐఏఎస్ కావాలన్నదే ధ్యేయం

గత మూడేళ్లుగా స్కౌట్స్‌లో సేవలందిస్తున్నందుకు ఇటీవల ధ్రువపత్రం తీసుకుని రాజపురస్కార్‌కు అర్హత సాధించాను. జంబోరిలో రోప్, టైర్ క్లైమింగ్‌లో ప్రతిభ చాటాను. భవిష్యత్‌లో ఐఏఎస్ కావాలన్నదే లక్ష్యం. - శివనాగేశ్వరి

ఈనాడు
దినపత్రికలో అన్ని రకాల ప్రకటనల (అడ్వర్టైజ్‌మెంట్స్) కొరకు
Cell: 99899 97626
ఈనాడు పత్రిక కోసం సంప్రదించండి
Cell: 91771 11468

గ్రూప్-I విజేతకు సన్మానం

సాయిరాఘవను సత్కరిస్తున్న ఉద్యోగుల సంఘం నాయకులు

ప్రొద్దుటూరు, న్యూస్‌టుడే: పట్టుదల, ప్రణాళిక బద్ధంగా సాగితే విజయం తథ్యమని ఉద్యోగుల సంఘం రాష్ట్ర అధ్యక్షుడు సోమశేఖర్‌రెడ్డి అన్నారు. ఈ మేరకు ఆ సంఘం కార్యాలయంలో ఏపీపీఎస్సీ గ్రూప్-1 తుది ఫలితాల్లో డీఎస్పీ ఉద్యోగం సాధించిన చింతగింజల సాయిరాఘవ, ఆయన తల్లి కళావతమ్మలను ఘనంగా సత్కరించారు. సంఘం నాయకులు పుల్లారెడ్డి, కిరణ్, రాయుడు, జనార్ధన్‌రెడ్డి, కేశవరెడ్డి, శ్రీను తదితరులు పాల్గొన్నారు.

ద్వితీయ వర్ధంతి

జననం : 10-11-1951
కీ॥శే॥ శ్రీ బచ్చల (పెద్ద) పుల్లయ్య గారు
F-305, ధారా అపార్ట్‌మెంట్, ప్రొద్దుటూరు.
మరణం : 05-02-2024
మాకు ఎనలేని ప్రేమానురాగాలను పంచి మా నుండి భౌతికంగా దూరమై 2 సం॥రాలు గడిచినా మిమ్మల్ని మరువలేకున్నాం. మీ వర్ధంతి సందర్భంగా స్మరిస్తూ...
భార్య : బచ్చల నాగరత్నమ్మ
కుమార్తె : ఎన్.గీతామృత, అల్లుడు : ఎన్.చంద్రశేఖర్
మనవరాలు : సహస్ర, మనవడు : ధనుష్ చంద్ర
మరియు కుటుంబసభ్యులు
గమనిక : ఉదయం 6.30 గం॥ల నుండి 7.30 గం॥ల లోపు సంతర్పణ జరుగును.

పెద్దకర్మ
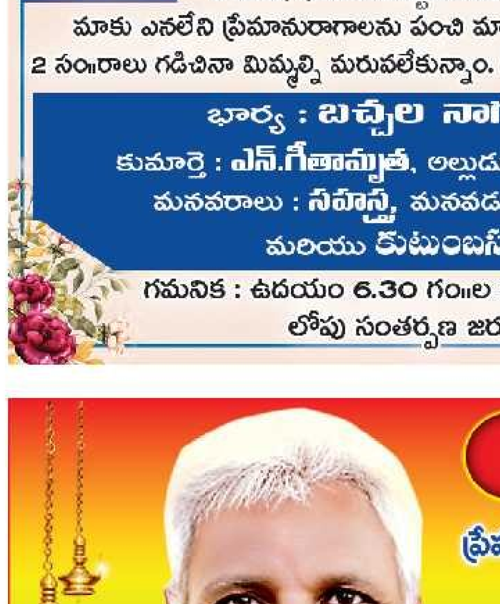
ప్రేమానురాగాలకు ప్రతిరూపమై, అభిమాన అప్యాయతలకు ఆదర్శమూర్తివై, కుటుంబ ఉన్నతికై అహర్నిశలు శ్రమించిన మీ మరణం మాకు తీరనిలోటు. మీ పవిత్రాత్మకు శాంతి చేకూరాలని భగవంతుని ప్రార్థిస్తూ...
కీ॥శే॥ పామిడి నారాయణ గారు
మరణం : 18.01.2026
భార్య : పామిడి సుబ్బమ్మ
కుమారులు : పామిడి సత్యనారాయణ కోడళ్లు: శ్రీమతి సౌజన్య
పామిడి శ్రీనివాసులు - శ్రీమతి రమాదేవి
పామిడి నాగేంద్రప్రసాద్ - శ్రీమతి నాగస్వర్ణలత
పామిడి నవీన్‌కుమార్ - శ్రీమతి గంగాదేవి
కుమార్తె : డి.సునీత అల్లుడు : డి.నరసయ్య మరియు మనుమళ్లు, మనుమరాళ్ళు
పెద్దకర్మ : 05.02.2026 గురువారం పి.వెంకటాపురం గ్రామం, యర్రగుంట్ల (మం)లోని మా స్వగృహం నందు జరుపబడును.

కడప

• కడప • పులివెందుల • కమలాపురం

ముగిసిన విజయదుర్గాదేవి బ్రహ్మోత్సవాలు

ధ్వజావరోహణం చేస్తున్న అర్చకులు, ఆలయ నిర్వాహకుడు దుర్గా ప్రసాద్

మారుతీనగర్, న్యూస్‌టుడే: నగర పరిధిలోని విజయదుర్గాదేవి ఆలయంలో వార్షిక బ్రహ్మోత్సవాలు బుధవారంతో ముగిశాయని ఆలయ నిర్వాహకులు దుర్గాప్రసాద్ తెలిపారు. ఈ సందర్భంగా మహాపూర్ణాహుతి, ధ్వజావరోహణం, త్రిశూలస్నానం, పుష్పయాగం నిర్వహించారు. తెల్లవారు జాము నుంచి అమ్మవారికి అభిషేకాలు, ప్రత్యేక అలంకరణలు నిర్వహించి ప్రత్యేక పూజలు చేశారు. కార్యక్రమంలో ఆలయ వ్యవస్థాపకులు దుర్గ మల్లికార్జునరావు, భక్తులు పెద్ద సంఖ్యలో పాల్గొన్నారు.

వైభవంగా శ్రీరంగనాథుడి హనుమంత సేవ

పులివెందుల, న్యూస్‌టుడే: పులివెందులలోని రంగనాథస్వామి ఆలయ వార్షిక బ్రహ్మోత్సవాల్లో భాగంగా బుధవారం స్వామివారు కల్పవృక్ష వాహనంపై దర్శనమిచ్చారు. ఉదయం శ్రీదేవి, భూదేవి సమేత రంగనాథస్వామిని అర్చకులు ప్రత్యేకంగా అలంకరించి పూజలు చేశారు. సాయంత్రం హనుమంత వాహనంపై భక్తులకు అనుగ్రహించారు. అనంతరం స్వామి అమ్మవార్లను పులివెందుల పురవీధుల్లో ఊరేగించారు.

కల్ప వృక్షవాహనంపై కొలువుదీరిన రంగనాథస్వామి

మేమున్నాం.. మీకు తోడుగా..

కడప: 8008573428, 8074174832
పులివెందుల: 8008573466
కమలాపురం: 8008573475

?: ఎర్రముక్కపల్లె కూడలి నుంచి ఎస్సీ ఇంజినీరింగ్ కళాశాలకు వెళ్లే మార్గంలో వంతెన వద్ద ఇసుక, మట్టి ఎక్కువగా ఉంది. ద్విచక్ర వాహనాలు అదుపుతప్పి కిందపడుతున్నాయి. **- శివలక్ష్మి, ఎర్రముక్కపల్లె, స్థానికురాలు**

✓: పరిశీలించి వెంటనే చర్యలు తీసుకుంటాం.. పారిశుద్ధ్య కార్మికులతో శుభ్రం చేయిస్తాం. **-రాకేష్, అదనపు కమిషనర్**

?: గొందిపల్లెలోని ప్రధాన వీధిలో మురుగునీరు ప్రవహిస్తూ ప్రజలకు, ప్రయాణికులకు తీవ్ర ఇబ్బందులు కలుగుతోంది. పరిష్కారానికి చర్యలు తీసుకోవాలి. **- గంగిరెడ్డి, స్థానికుడు**

?: వేముల పంచాయతీలోని చెత్తను సేకరించి కడప, పులివెందుల ప్రధాన రహదారిలోని పోలీస్‌స్టేషన్ సమీపంలోని వంక వద్ద పడవేస్తున్నారు. దీంతో ప్రమాదాలు జరుగుతున్నాయి. పరిష్కారానికి చర్యలు తీసుకోవాలి. **- అంకాల్‌రెడ్డి, ప్రయాణికుడు**

✓: రెండు పంచాయతీల్లో నెలకొన్న సమస్యల పరిష్కారానికి చర్యలు తీసుకుంటాం. సమస్య ఇంతవరకు తమ దృష్టికి రాలేదు. సంబంధిత కార్యదర్శులతో చర్చించి మురుగు, చెత్తను తొలగిస్తాం. **- గంగాదేవి, ఎంపీడీవో - న్యూస్‌టుడే, వేముల**

?: వీరపునాయునిపల్లెలో కోతుల బెడద అధికంగా ఉంది. దాడి చేసి గాయపరుస్తున్నాయి. **- సువర్ణలక్ష్మి, స్థానికురాలు**

✓: సమస్య మా దృష్టికి వచ్చింది. సర్పంచ్‌కి తెలిపి చర్యలు తీసుకుంటాం. **- చరణ్‌కుమార్, పంచాయతీ కార్యదర్శి - న్యూస్‌టుడే, వీఎన్‌పల్లె**

స్పందించారు.. గ్రావెల్‌తో సరిచేశారు

కమలాపురం పట్టణంలోని మూడు రోడ్ల కూడలి నుంచి పెన్నా నది బస్సు వంతెన వరకు తారు రోడ్డు అంచులు ప్రమాదకరంగా ఉన్నాయి. సమస్యపై ఇటీవల 'మేమున్నాం..మీకు తోడుగా'లో వార్త ప్రచురితమైంది. స్పందించిన ఆర్అండ్‌బీ డీఈ కల్యాణి అంచులను గ్రావెల్‌తో సరిచేయించారు. స్థానికులు హర్షం వ్యక్తం చేశారు. **- న్యూస్‌టుడే, కమలాపురం**

బొమ్మలు గీసి.. అబ్బుర పరిచి

కమలాపురం, న్యూస్‌టుడే: చిన్నప్పటి నుంచి బొమ్మలు గీయడంపై ఆసక్తి.. గురువు నేర్పిన మెళకువలతో చక్కటి బొమ్మలు గీస్తున్నారు. గ్రామీణ నేపథ్యమే అయినా చదువుతో పాటు చిత్రలేఖనంలోనూ ప్రతిభ చూపుతున్నారు. ప్రకృతి అందాలు, పరిశుభ్రత తదితర అంశాలపై చిత్రాలు గీసి మన్ననలు పొందుతున్నారు. పలు పోటీల్లో పాల్గొంటూ.. ఉన్నత స్థాయిలో రాణించడమే లక్ష్యమని చెబుతున్నారు పెద్దచెప్పలికి జడ్పీ ఉన్నత పాఠశాల విద్యార్థులు.

ఓ విద్యార్థి గీసిన చిత్రం

గుర్తింపు తెచ్చుకుంటా

చిన్నప్పటి నుంచి బొమ్మలు గీయడం అంటే నాకు చాలా ఇష్టం. మా అమ్మానాన్నలు కూడా ప్రోత్సహించారు. ఉపాధ్యాయ సహకారంతో రెండు నెలల కిందట జరిగిన గ్రంథాలయ వారోత్సవాలు, స్వచ్ఛంద సంస్థలు నిర్వహించిన పోటీల్లో పాల్గొన్నా. ఉత్తమ చిత్రకారిణిగా గుర్తింపు తెచ్చుకోవడమే లక్ష్యం. **- మేఘనరాజ్, ఎనిమిదో తరగతి**

చిత్రలేఖనం ఎంతో ఇష్టం

నాకు బొమ్మలు గీయడమంటే నాకు ఎంతో ఇష్టం. మూడేళ్లుగా సాధన చేస్తున్నాను. వివిధ పోటీల్లో పాల్గొన్నాను. సెలవు రోజుల్లో, ఒత్తిడి సమయాల్లో చిత్రలేఖనానికి ఎక్కువ సమయం కేటాయిస్తా. చదువుతో పాటు చిత్రకారిణిగా రాణించడమే లక్ష్యం. **-హేమ, ఎనిమిదో తరగతి**

సాధనతో సులభం

అయిదో తరగతి నుంచి చిత్రలేఖనంలో సాధన చేస్తున్నాను. పలు పోటీల్లో పాల్గొన్నాను. లైవ్ పెయింటింగ్ పోటీల్లో పాల్గొని రాణించడం నాలో ఆత్మవిశ్వాసం పెంచింది. మరింత సాధనతో చిత్రలేఖనంలో ప్రతిభ చూపుతాను. **- పాల్‌జాన్సన్, తొమ్మిదో తరగతి**

ఉపాధ్యాయ సమస్యలు ప్రభుత్వానికి నివేదించాలని వినతి

తెదేపా జిల్లా అధ్యక్షుడు భూపేష్‌రెడ్డికి వినతిపత్రం సమర్పిస్తున్న ఎస్టీయూ నాయకులు

కడప విద్య, న్యూస్‌టుడే: ఉద్యోగ, ఉపాధ్యాయులకు ఇచ్చిన హామీల అమలుకు ప్రభుత్వానికి నివేదించాలని కోరుతూ కడప నగరంలో తెదేపా జిల్లా అధ్యక్షుడు భూపేష్‌రెడ్డికి ఎస్టీయూ నాయకులు బుధవారం వినతిపత్రం సమర్పించారు. ఎస్టీయూ జిల్లా అధ్యక్ష, ప్రధాన కార్యదర్శులు నర్రెడ్డి సంగమేశ్వర్‌రెడ్డి, పాలకొండయ్యలు మాట్లాడుతూ.. అందరికీ పాత పింఛన్ విధానాన్ని అమలు చేస్తామని.. మధ్యంతర భృతి ప్రకటిస్తామని వేతన సవరణ సంఘాన్ని వెంటనే నియమిస్తామనీ హామీ ఇచ్చారని.. వాటి అమలులో జాప్యం జరుగుతోందని వాటన్నింటినీ అమలయ్యేలా చర్యలు తీసుకోవాలని కోరారు. నాయకులు ఇలియాస్‌బాషా, సురేష్‌బాబు, మహబూబ్‌బాషా, సుబ్రహ్మణ్యం, సాధిక్, సత్యనారాయణ పాల్గొన్నారు.

నగరంలో ట్రాఫిక్ మెరుగుకు చర్యలు

కడప నేరవార్తలు, న్యూస్‌టుడే: కడప నగరంలో ట్రాఫిక్ మెరుగుపడాలని ఎస్పీ నచికేత్ విశ్వనాథ్ ట్రాఫిక్ పోలీసులను సూచించారు. బుధవారం ట్రాఫిక్ ఠాణాను ఎస్పీ ఆకస్మిక తనిఖీ చేపట్టారు. తనిఖీలో భాగంగా దస్త్రాలు పరిశీలించారు. ట్రాఫిక్ ఠాణా పరిసర ప్రాంతాలను తనిఖీ చేశారు. పోలీసులు జప్తు చేసిన వాహనాలను పరిశీలించారు. ట్రాఫిక్ పోలీసులకు సూచనలు చేశారు. ట్రాఫిక్ క్రమబద్దీకరణకు మున్సిపల్ అధికారులతో కలిసి ముందుకు వెళ్లాలన్నారు.

జప్తు చేసిన వాహనాలను పరిశీలిస్తున్న ఎస్పీ నచికేత్ విశ్వనాథ్

ఎల్ఐసీలో నూతన నియామకాలు కోరుతూ సమ్మె

అరవిందనగర్ (కడప), న్యూస్‌టుడే: ఎల్ఐసీ సంస్థలో నూతన నియామకాలు చేపట్టాలని.. విదేశీ బీమా కంపెనీలను దేశంలోకి తీసుకురావొద్దని కోరుతూ ఈ నెల 12వ తేదీన జరిగే సమ్మెలను ప్రతి ఒక్కరూ విజయవంతం చేయాలని ఎల్ఐసీ ఉద్యోగుల సంఘం డివిజన్ ప్రధాన కార్యదర్శి రఘునాథరెడ్డి పిలుపునిచ్చారు. కడపలోని ఆ ఉద్యోగుల సంఘం అధ్యక్షుడు అవధానం శ్రీనివాస్ ఆధ్వర్యంలో బుధవారం గోడపత్రాలు ఆవిష్కరించారు. కార్యక్రమంలో ఎల్ఐసీ ఉద్యోగులు పాల్గొన్నారు.

ప్రతిపక్ష నేతని మాట్లాడన్వికపోవడం అన్యాయం

వేంపల్లె, న్యూస్‌టుడే: పార్లమెంట్‌లో కాంగ్రెస్ అగ్రనేత, ప్రతిపక్ష నాయకుడు రాహుల్‌గాంధీని మాట్లాడనివ్వకపోవడం అన్యాయమని మాజీ ఎంపీ, రాష్ట్ర కాంగ్రెస్ ముఖ్య అధికార ప్రతినిధి తులసిరెడ్డి అన్నారు. వేంపల్లెలో బుధవారం ఆయన విలేకర్లతో మాట్లాడారు. రాహుల్‌గాంధీ మాట్లాడే సమయంలో లోక్‌సభ స్పీకర్ మైకు కట్‌చేయడం అన్యాయం అప్రజాస్వామ్యమని విమర్శించారు. భారత్ అతిపెద్ద ప్రజాస్వామ్యదేశమని అటువంటి దేశంలో ఇలాంటి చర్యలు తగవన్నారు. భవిష్యత్తులో ఇలాంటివి జరగకుండా చూడాలన్నారు.

మహిళలు.. శక్తిమంతులు

మాట్లాడుతున్న మహిళా ఠాణా సీఐ భాస్కర్‌రెడ్డి, చిత్రంలో అధికారులు

కడప నేరవార్తలు, న్యూస్‌టుడే: మహిళలు చాలా శక్తిమంతులని మహిళా ఠాణా సీఐ భాస్కర్‌రెడ్డి అన్నారు. కడప ప్రభుత్వ మహిళా డిగ్రీ కళాశాలలో బుధవారం మహిళల రక్షణ-ర్యాగింగ్‌పై అవగాహన కార్యక్రమాన్ని నిర్వహించారు. ఈ సందర్భంగా ఆయన మాట్లాడుతూ.. మహిళలకు రక్షణ కల్పించేందుకు జిల్లా పోలీసు యంత్రాంగం ఎప్పటికీ సిద్ధంగా ఉందన్నారు. పురుషుల నుంచి మహిళలకు ఎలాంటి ఇబ్బంది ఉన్నా.. అసౌకర్యమున్నా, వేధింపులకు గురైనా, మరే ఇతర సమస్యలున్నా వెంటనే తమకు ఫిర్యాదు చేయాలన్నారు. ఆపదలో ఉన్నప్పుడు శక్తియాప్ ద్వారా సమాచారం అందిస్తే అయిదు నిమిషాల్లో పోలీసులు మీ ముందుంటారని చెప్పారు. ఎస్సై నస్రీన్, సిబ్బంది ఉన్నారు.

వాహన తుప్పు వదిలేదెప్పుడు!

వివిధ కేసుల్లో పట్టుబడిన వాహనాలను పట్టించుకోక పోలీస్‌స్టేషన్ ఆవరణలో తుప్పుపట్టి పోతున్నాయి. స్థానిక పోలీసు స్టేషన్‌కు సుమారు తొమ్మిదేళ్ల కిందట గ్రానైట్ లోడ్ లారీను విజిలెన్స్ అధికారులు సీజ్ చేసి. అప్పగించారు. అప్పటి నుంచి లారీ రోడ్డు పక్కనే ఉంది. సంబంధిత సిబ్బంది పట్టించుకోక శిథిలావస్థకు చేరుతోంది. దీనికి తోడు ట్రాఫిక్ సమస్య ఏర్పడుతోందని స్థానికులు చెబుతున్నారు. ఎస్సై తిరుపాల్‌నాయక్ మాట్లాడుతూ వాహనాల విషయం న్యాయస్థాన పరిధిలో ఉందని, లారీ విషయం సదరు యాజమానికి తెలిపి పరిష్కరిస్తామన్నారు. **- న్యూస్‌టుడే, వేంపల్లె**

వృక్షాలపై గొడ్డలి వేటు

వృక్షో రక్షిత రక్షితః ఇది మాటలకే పరిమితమవుతోంది. మొక్కలు నాటి సంరక్షించే వారు కరవవుతున్న ప్రస్తుత రోజుల్లో.. ఉన్నవాటిని నిర్లక్ష్యంగా కొట్టేస్తున్నారు. వాల్టా చట్టానికి తూట్లు పొడుస్తున్నా అధికార యంత్రాంగం పట్టించుకోవడం లేదు. అందుకు తార్కాణమే ఈ చిత్రాలు. నగర శివారులోని పరిశ్రమలవాడ ప్రాంతంలో రహదారుల పక్కన ఉన్న చెట్ల కొమ్మలు తొలగించడంతో నిట్టనిలువునా ఎండిపోయాయి. నిబంధనల ప్రకారం పరిశ్రమల వాడల ప్రాంతంలో ఆయా పరిశ్రమలు మొక్కలను విపరీతంగా పెంచి వాతావరణ కాలుష్య నివారణ చర్యలు చేపట్టాల్సి ఉన్నా అమలు కావడం లేదు. **- న్యూస్‌టుడే, కడప గ్రామీణ**

సమాచారమిక్కడ దర్శనమివ్వదు

పంట దిగుబడుల ధరలు తెలుసుకునే సూచిక పని చేయడం లేదు. కొన్నేళ్ల కిందట కడప వ్యవసాయ మార్కెట్ యార్డులో రూ. లక్షలు వెచ్చించి దీన్ని ఏర్పాటు చేశారు. ఆరంభంలో కొన్నాళ్లు పని చేసింది. ఆ తరువాత వినియోగంలో లేదు. సంబంధిత అధికారులూ అటు వైపు చూడటమే మానేశారు. ఇతర ప్రాంతాల్లోని ధరలు తెలుసుకునేందుకు ఇప్పటికైనా బాగు చేయించాలని రైతులు కోరుతున్నారు. **- న్యూస్‌టుడే, కడప వ్యవసాయం**

కంపచెట్లు.. ప్రయాణానికి ఇక్కట్లు

మండల పరిధిలోని భద్రంపల్లె- బోడివారిపల్లె రహదారి కంపచెట్లతో అధ్వానంగా ఉంది. రాకపోకలు సాగించాలంటే స్థానికులు ఇబ్బందులు పడుతున్నారు. రాత్రివేళల్లో గాయాల పాలవుతున్నామని పలువురు ఆవేదన వ్యక్తం చేస్తున్నారు. అధికారులు స్పందించి వాటిని తొలగించే చర్యలు తీసుకోవాలని కోరుతున్నారు. **- న్యూస్‌టుడే, తొండూరు**

మహాశివరాత్రికి ముమ్మర ఏర్పాట్లు

పెండ్లిమర్రి, న్యూస్‌టుడే: పొలతల శైవ క్షేత్రంలో ఈ నెల 14 నుంచి నిర్వహించే శివరాత్రి ఉత్సవాలకు అన్ని ఏర్పాట్లు పూర్తి చేసినట్లు ఆలయ ఈవో కృష్ణానాయక్, కమిటీఛైర్మన్ రాజారెడ్డిలు తెలిపారు. పొలతలలోని అన్నదాన భవన్‌లో బుధవారం మండల స్థాయి అధికారులతో పనులపై సమీక్ష సమావేశం నిర్వహించారు. వాహనాల పార్కింగ్, క్యూలైన్లు, తాగునీరు, మరుగుదొడ్లు తదితర వసతులపై చర్చించారు. అధిక సంఖ్యలో భక్తులు పాల్గొని విజయవంతం చేయాలని కోరారు. గ్రామీణ సీఐ చల్లని దొర, తహసీల్దారు అనురాధ, ఎంపీడీవో జగన్ మోహన్‌రెడ్డి పాల్గొన్నారు

ఆర్టీసీ ఈడీతో ఎన్ఎంయూ నేతల చర్చలు

కడప చిన్నచౌకు, న్యూస్‌టుడే: సమస్యల సాధనకు కడప ఆర్టీసీ ఆర్ఎం కార్యాలయం ఎదుట ఎన్ఎంయూ ఆధ్వర్యంలో బుధవారం జోనల్ నాయకులు సుబ్బారావు ఆమరణ నిరాహార దీక్ష చేపట్టారు. ఈ నేపథ్యంలో ఆర్టీసీ ఈడీ రాఘవ కుమార్ ఎన్ఎంయూ రాష్ట్ర ఉపాధ్యక్షులు శివారెడ్డి, జిల్లా అధ్యక్ష, కార్యదర్శులు నాగముని, సుధాకర్‌లతో చర్చలు జరిపారు.

LOST PASSPORT
I, **GADDAM AKSHHARAA**, D/o **GADDAM SIVA REDDY**, residing at D.No.45/201-3, BALAJI NAGAR, NEAR I.T.I., KADAPA, RAVINDRA NAGAR – 516003. A.P. hereby state that my **Passport No.V0879471** issued at **VIJAYAWADA** on **19/04/2021** has been lost at Residence. If found, kindly return to me or inform the nearest Police Station. This notice is given to record the loss.

వరిలో కాంప్లెక్స్ ఎరువులు వద్దు

మాట్లాడుతున్న జిల్లా వ్యవసాయ శాఖాధికారి చంద్రనాయక్

కమలాపురం, న్యూస్‌టుడే: వరిలో కాంప్లెక్స్ ఎరువులు దుక్కిలో మాత్రమే వేసుకోవాలని, పై పాటుగా ఉపయోగించకూడదని జిల్లా వ్యవసాయశాఖ అధికారి చంద్రనాయక్ తెలిపారు. మండలంలోని గొల్లపల్లె, జంబాపురం గ్రామాల్లో బుధవారం నిర్వహించిన పొలం పిలుస్తోంది కార్యక్రమంలో పాల్గొని ఆయన మాట్లాడారు. వరి, వేరుసెనగ పంటల యాజమాన్య పద్ధతులపై అవగాహన కల్పించారు. వ్యవసాయ సిబ్బంది, రైతులు పాల్గొన్నారు.

వ్యక్తిపై దాడి

కడప నేరవార్తలు, న్యూస్‌టుడే: ఒంటిమిట్ట మండలం నడింపల్లికి చెందిన యుగంధర్‌పై అదే గ్రామానికి చెందిన కొందరు ఇనుప చువ్వలతో దాడి చేశారు. దాడిలో గాయపడిన బాధితుడిని చికిత్స నిమిత్తం ప్రభుత్వ సర్వజన ఆసుపత్రికి తరలించారు. యుగంధర్ తన కారును ఏడాది కిందట దిలీప్ అనే వ్యక్తికి ఇచ్చారు. ఇప్పుడు కారు ఇవ్వమంటే ఇవ్వడం లేదు. కారు కడపలోని ఓ గ్యారేజీలో ఉందని తెలుసుకుని బాధితుడు వెళ్లగా.. కొంతమంది అతనిపై దాడి చేశారు.

చోరుడి అరెస్ట్

కడప నేరవార్తలు, న్యూస్‌టుడే: కడప చిన్నచౌక్ ఠాణా పరిధిలో బాలనేరస్థుడిని అరెస్టు చేసి రెండు ద్విచక్ర వాహనాలను స్వాధీనం చేసుకున్నట్లు చిన్నచౌకు సీఐ ఓబులేసు తెలిపారు. బాలుడు కడప వివేకానందనగర్‌లో స్కూటీ, మారుతీనగర్‌లో హోండా వాహనాలను దొంగిలించారు. బాధితులిచ్చిన ఫిర్యాదు మేరకు కేసు నమోదు చేసి దర్యాప్తు ప్రారంభించామన్నారు. అందులో భాగంగా బుధవారం దేవునికడప ఆర్చీ వద్ద బాలున్ని అదుపులోకి తీసుకున్నామన్నారు.

అపహరించిన వారిని శిక్షించాలి

కడప ఏడురోడ్లు : విద్యార్థి సంఘ నాయకులను కిడ్నాప్ చేసిన వారిపై క్రిమినల్ కేసులు నమోదు చేసి కఠినంగా శిక్షించాలని ఆర్ఎస్‌యూ రాష్ట్ర ప్రధాన కార్యదర్శి ప్రశాంత్ డిమాండ్ చేశారు. కడప నగరంలోని ఐటీఐ కూడలి వద్ద బుధవారం ఆర్ఎస్‌యూ నాయకులు ఆందోళన చేపట్టారు. మోహన్‌బాబు యూనివర్శిటీకి చెందిన పలువురు బౌన్సర్లు అడ్డుకుని వారిపై దాడి చేయడమే కాకుండా కిడ్నాప్ చేయడం అమానుషమన్నారు.

ఎన్‌పీటీఈఎల్‌లో ట్రిపుల్‌ఐటీ సత్తా

వేంపల్లె, న్యూస్‌టుడే: నేషనల్ ప్రోగ్రాం ఆన్ టెక్నాలజీ ఎన్‌హ్యాన్స్‌డ్ లర్నింగ్ (ఎన్‌పీటీఈఎల్) పరీక్షల్లో ఇడుపులపాయ ట్రిపుల్ ఐటీ విద్యార్థులు, అధ్యాపకులు ప్రతిభ చూపినట్లు డైరెక్టర్ కుమారస్వామిగుప్త తెలిపారు. సుమారు పదివేల కోర్సులకు చెందిన పరీక్షలు రాసి ఉత్తీర్ణత సాధించారన్నారు. దేశవ్యాప్తంగా చెన్నై ఐటీ నిర్వాహకులు నిర్వహించిన జాతీయస్థాయి పరీక్షల్లో రెండువేల మంది విద్యార్థులు సర్టిఫికెట్లు పొందినట్లు తెలిపారు. వ్యక్తిగతంగా ట్రిపుల్‌ఐటీ డీన్ రమేష్, సీఎస్ఈ విభాగానికి చెందిన అధ్యాపకుడు సత్యానందరాం ట్రోఫీలు అందుకున్నట్లు తెలిపారు. ఈ మేరకు వీరిని బుధవారం ఏవో రవికుమార్, విభాగాధిపతులు, అధ్యాపకులు అభినందించారు.

ప్రతిభ చూపిన అధ్యాపకులతో డైరెక్టర్ కుమారస్వామిగుప్త, అకడమిక్ డీన్

ఎస్సైల బాధ్యతల స్వీకరణ

కడప నేరవార్తలు : కడప తాలూకా ఎస్సైగా మహమ్మద్‌రఫీ బుధవారం బాధ్యతలు చేపట్టారు. ఇక్కడ పని చేస్తున్న తాహిర్ బద్వేలు బదిలీ అయ్యారు. సిద్దవటంలో పని చేస్తున్న మహమ్మద్ రఫీ ఇక్కడికి వచ్చారు. అనంతరం ఆయన ఎస్పీ నచికేత్ విశ్వనాథ్‌ను మర్యాదపూర్వకంగా కలిసి పుష్పగుచ్ఛం అందించారు.

సింహాద్రిపురం, వీఎన్‌పల్లె : సింహాద్రిపురం, ఎస్ఐగా బుధవారం అనిల్‌కుమార్ బాధ్యతలు చేపట్టారు. కొండాపురం మండలం తాళ్ల ప్రొద్దుటూరు స్టేషన్ నుండి ఇక్కడికి బదిలీపై వచ్చారు. వీరపునాయుని పల్లె పోలీసు ఠాణాలో ఎస్సైగా బీవీ కృష్ణయ్య బాధ్యతలు స్వీకరించారు. ఈ సందర్భంగా వారు మాట్లాడుతూ శాంతిభద్రతల పరిరక్షణకు కృషి చేస్తామన్నారు. ప్రజలు సమస్యలు తమ దృష్టికి తెచ్చి పరిష్కరించుకోవాలని తెలిపారు.

దయామయి.. మరియమాత

మారుతీనగర్, న్యూస్‌టుడే: మరియ మాత ప్రేమ, దయ కలిగిన గుణవంతురాలని చిత్తూరు డీన్ ఫాదర్ దేవసహాయం అన్నారు. మరియాపురం పాత చర్చి ఆవరణలో జరుగుతున్న లూర్దుమాత మహోత్సవాల్లో భాగంగా బుధవారం ఫాదర్ దేవసహాయం దివ్యబలిపూజ చేయగా పులివెందుల విచారణ గురువులు లక్కినేని ఆరోగ్యస్వామి ఆధ్యాత్మిక ప్రసంగం చేశారు. మరియాపురం విచారణ గురువులు ఈరి మరియన్న, సహాయ గురువులు జంపంగి సుధాకర్, ఫాదర్లు సిప్రియన్, సురేష్, బాలసుందరం, తిరుణాల కమిటీ సభ్యులు పాల్గొన్నారు.

దివ్యబలి పూజ చేస్తున్న చిత్తూరు డీన్ ఫాదర్ దేవసహాయం

మహిళల రక్షణ అందరి బాధ్యత

చింతకొమ్మదిన్నె, న్యూస్‌టుడే: మహిళల రక్షణ అందరి బాధ్యతని శక్తి టీం ఎస్సై జెడ్. ఏ.జ్యోతి అన్నారు. మండల పరిధిలోని అన్నమాచార్య ఇంజినీరింగ్ కళాశాలలో బుధవారం ప్రిన్సిపల్ సుధాకర్‌రెడ్డి అధ్యక్షతన మహిళ సంరక్షణపై అవగాహన సదస్సు నిర్వహించారు. ఎస్సై జ్యోతి, సైకాలజిస్ట్ సునీత మాట్లాడుతూ సమస్య వచ్చినప్పుడు మహిళలు ధైర్యంగా ముందుకు సాగాలన్నారు.

మాట్లాడుతున్న శక్తి టీం ఎస్సై జ్యోతి

ఆధునిక పద్ధతులతో అధిక దిగుబడులు

పులివెందుల, న్యూస్‌టుడే: అరటి సాగులో ఆధునిక పద్ధతులు అవలంబిస్తే అధిక దిగుబడులు సాధించవచ్చని అరటిపరిశోధన కేంద్రం ప్రధాన శాస్త్రవేత్త డాక్టర్ వీఎన్‌పీ శివరామకృష్ణ అన్నారు. మండలంలోని నల్లపురెడ్డిపల్లె గ్రామంలో బుధవారం అరటి సాగులో తీసుకోవాల్సిన జాగ్రత్తలు, తదితర విషయాలపై అవగాహన కార్యక్రమం నిర్వహించారు. పులివెందుల ఉద్యాన అధికారి రాఘవేంద్రారెడ్డి పలు సలహాలు అందించారు. కదిరి బాబురావు డిగ్రీ కళాశాల డీన్ వియన్న గౌడ్, ఆర్‌హెచ్‌డబ్ల్యూఈపీ బాధ్యుడు అఖిల్‌బాబు పాల్గొని విద్యార్థుల ప్రదర్శనల రైతులకు వివరించారు. శాస్త్రవేత్తలు డాక్టర్ వై. శిరీష, మౌనిక తదితరులు పాల్గొన్నారు.

ఆధునిక పద్ధతుల సాగుపై రైతులకు ప్రదర్శన ఇస్తున్న విద్యార్థినులు

ఊరి బడిని కాపాడుకుందాం

కడప విద్య, న్యూస్‌టుడే: ఊరి బడిని కాపాడుకుంటేనే పేద విద్యార్థులకు విద్య అందుతుందని లేకపోతే దూరమయ్యే ప్రమాదం ఉందని యూటీఎఫ్ రాష్ట్ర కార్యదర్శి లక్ష్మీరాజా, జిల్లా అధ్యక్ష, ప్రధాన కార్యదర్శులు మాదన విజయకుమార్, పాలెంమహేష్‌బాబు అన్నారు. స్థానిక యూటీఎఫ్ భవన్ లో బుధవారం 'ప్రభుత్వ బడిలో విద్యార్థులను చేర్పిద్దాం-ఊరిబడిని కాపాడుకుందాం' అనే నినాదంతో రాష్ట్ర కమిటీ రూపొందించిన గోడపత్రాలను ఆవిష్కరించారు. ప్రభుత్వ విద్యారంగాన్ని పరిరక్షించుకునేందుకు విద్యార్థుల తల్లిదండ్రులతో సమావేశాలు నిర్వహిస్తామన్నారు. కార్యక్రమంలో జిల్లా సహాధ్యక్షులు రవికుమార్, సుజాతరాణి, కోశాధికారి నరసింహారావు, జిల్లా కార్యదర్శులు పాల్గొన్నారు.

యూటీఎఫ్ రాష్ట్ర కమిటీ రూపొందించిన గోడపత్రాలను ఆవిష్కరిస్తున్న నాయకులు

సూపర్ స్పెషలిస్ట్ డాక్టర్ రాక
07, 08.02.2026వ తేదీన మొదటి శని, ఆది కడప "బొల్లినేని డయాగ్నస్టిక్ సెంటర్" నందు,
13.02.2026వ తేదీన రెండో శుక్రవారం "C.N.R. డయాగ్నస్టిక్ సెంటర్" రాజంపేట నందు
డా॥ సి.యస్.శ్రీనివాసరాజు, M.D., D.M., గుండె వ్యాధుల సూపర్ స్పెషలిస్ట్ డాక్టర్
బీపీ, గుండెదడ, చెమటపట్టడము, ఏంజియోగ్రామ్, ఏంజియోప్లాస్టి, స్టంట్లు వేయబడును.
బొల్లినేని డయాగ్నస్టిక్ సెంటర్, పాలెం పాపయ్య వీధి, కడప, 08562-273698, Cell : 9848120449.
C.N.R. డయాగ్నస్టిక్ సెంటర్, మెయిన్ రోడ్, ఆర్అండ్‌బీ బంగ్లా ఎదురుగా, రాజంపేట, 08565-251424, Cell : 9959681295

సమ్మె విజయవంతానికి పిలుపు

కడప చిన్నచౌకు, న్యూస్‌టుడే: కేంద్ర ప్రభుత్వం తీసుకొచ్చిన లేబర్ కోడ్లను రద్దు చేయాలని డిమాండ్ చేస్తూ ఈ నెల 12న జరిగే సమ్మెను విజయవంతం చేయాలని ట్రేడ్ యూనియన్ నాయకులు పిలుపునిచ్చారు. కడప ప్రెస్‌క్లబ్‌లో బుధవారం సమ్మెపై రౌండ్‌టేబుల్ సమావేశం ఏర్పాటు చేశారు. ఏఐటీయూసీ జిల్లా నాయకుడు నాగసుబ్బారెడ్డి మాట్లాడుతూ.. కార్మిక వర్గాలను విచ్ఛిన్నం చేయడానికి లేబర్ కోడ్స్ తీసుకొచ్చారని ఆరోపించారు. ఈ నెల 12న జరిగే సమ్మె సందర్భంగా జిల్లా వ్యాప్తంగా పెద్ద ఎత్తున ర్యాలీలు, సభలు సమావేశాలు నిర్వహించనున్నామన్నారు. సీఐటీయూ, వైఎస్సార్ టీయూసీ, ఏఐసీసీటీయూ, ఎల్ఐసీ నాయకులు పాల్గొన్నారు.

క్యాన్సర్ రహిత సమాజమే లక్ష్యం

పులివెందుల, వీఎన్‌పల్లి, కమలాపురం, న్యూస్‌టుడే: క్యాన్సర్ రహిత సమాజం కోసం పాటుపడాలని వక్తలు పిలుపునిచ్చారు. ప్రపంచ క్యాన్సర్ దినోత్సవం సందర్భంగా బుధవారం కడప, పులివెందుల, కమలాపురం నియోజకవర్గాల్లో అవగాహన కార్యక్రమాలు నిర్వహించారు. స్నేహిత అమృత హస్తం సంస్థ ఆధ్వర్యంలో పులివెందుల ప్రభుత్వ డిగ్రీ కళాశాలలో జరిగిన కార్యక్రమంలో వైద్యురాలు సుకన్య తీసుకోవాల్సిన జాగ్రత్తలు వివరించారు. ప్రారంభంలోనే క్యాన్సర్‌ను గుర్తిస్తే చికిత్స సాధ్యమని వీఎన్‌పల్లిలో వైద్యాధికారి మహమ్మద్ తాహా తెలిపారు. కమలాపురం మండలం పెద్దచెప్పలి ప్రభుత్వ పాఠశాలలో వైద్యాధికారిని మేరిసుజాత పాల్గొని.. విద్యార్థులకు సూచనలు చేశారు.

పులివెందులలో అవగాహన సదస్సుకు హాజరైన విద్యార్థినులు

వీఎన్‌పల్లి: కరపత్రాలను విడుదల చేస్తున్న వైద్యాధికారులు మహమ్మద్, ఖాదర్‌బాషా

ముఖ్య ప్రకటన

యిందుమూలముగా యావన్మందికీ తెలియజేయడమేమనగా మా కక్షిదారులైన కుమారి ఆలూరి సర్వాని, తండ్రి పార్థసారధి, 2. శ్రీధర దత్తాత్రేయ శర్మ, తండ్రి క్రిష్ణమూర్తి, R/o సంతకొవ్వూరు (పో॥), వై.ఎస్.ఆర్.కడప జిల్లా అను వారి తరపున ఇన్‌స్ట్రక్షన్స్ మేరకు మా కక్షిదారులు ఈ క్రింద కనుపరచిన షెడ్యూలు ఆస్తిపైన 1/3 వంతు భాగపరిష్కారమునకు కోరి చక్రాయపేట (మం.), సురభి గ్రామంలో యుండు ఆలూరు సుబ్బయ్య కుమారుడు పార్థసారధి @ సారథి, యితని భార్య భారతి అనువారలపై రాజశ్రీ ఎల్.ఆర్.పల్లె జూనియర్ సివిల్ జడ్జి వారి కోర్టులో O.S.No. 8/2024రుగా దావా దాఖలు చేసి కోర్టులో పెండింగులో యుంటున్నది. ఇట్లుండగా పై కనుపరచిన పార్థసారధి మరణించినందున, యితని భార్య, కుమారుడు యిరువురు ఆస్తులు యితరులకు అమ్ముటకు ప్రయత్నం చేయుచున్నారు అని తెలిసినది. కావున వీరి దగ్గర ఎవరైననూ క్రయ, విక్రయాలు, రిజిష్టరు జరిపినా అవి చెల్లనేరవు. అట్లు వ్యతిరేకంగా రిజిష్టరులు జరిపినచో మా కక్షిదారుని హక్కులకు భంగం వాటిల్లదు.

షెడ్యూలు

చక్రాయపేట (మం), సురభి గ్రామం మజరా నాగులగుట్టపల్లె గ్రామంనకు చెందిన నెంబరు వారి వివరం.

1. S.No. 18E Ac 0.40 Cents	8. S.No. 395/2 Ac 0.78 Cents
2. S.No. 19E Ac 0.76 Cents	9. S.No. 397/1 Ac 0.52 Cents
3. S.No. 320 Ac 2.22 Cents	10. S.No. 397/3 Ac 0.12 Cents
4. S.No. 343/3 Ac 0.17 Cents	11. S.No.398/4 Ac 0.17 Cents
5. S.No. 343/4 Ac 0.08 Cents	12. S.No. 399 Ac 0.30 Cents
6. S.No. 369 Ac 0.60 Cents	13. S.No. 420 Ac 0.26 Cents
7. S.No. 391/1 Ac 0.57 Cents	

ఇట్లు : శ్రీ ఎం.నాగేశ్వరరావు, అడ్వకేటు, రాయచోటి.

ఈనాడు
దినపత్రికలో అన్ని రకాల ప్రకటనల (అడ్వర్టైజ్‌మెంట్స్) కొరకు
Cell: 99899 97626
ఈనాడు పత్రిక కోసం సంప్రదించండి
Cell: 91771 11468

(c) eenadu